



SÍNTESIS ENCUESTA ELECTORAL

BAJO CONOCIMIENTO

**DIVIDIDA, LA
INTENCIÓN DE VOTO
PARA DIPUTADOS EN
CIUDAD DE PUEBLA**

////
ELECCIONES 2012

Una encuesta aplicada por la Agencia de Investigación y Estudios de Opinión Síntesis en el municipio de Puebla revela una intención de voto para candidatos a diputados federales dividida entre la alianza PRI-PVEM y el PAN.

A decir de los 619 encuestados, si la elección fuera en el momento de la entrevista, los distritos 9 y 11 serían para el PAN, mientras que el 12 y 6, para el PRI, con una mayor ventaja en éste último.

En el caso del distrito 6, el PRI alcanzaría 35 por ciento de la intención de voto, mientras que el PAN lograría 22 puntos.

En tanto, en el distrito 9 el blanquiazul obtendría 25 por ciento y 22 puntos serían para el tricolor.

Por su lado, el distrito 11 está muy peleado, con una diferencia mínima del Partido Acción Nacional, con 25 por ciento, sobre 24 del PRI.

Y por último, en el distrito 12, el PRI tendría una ventaja, al alcanzar 36 puntos frente a los 19 de Acción Nacional.

Resaltan en las gráficas que le mostramos los indicadores de indecisos, o quienes respondieron no saber por quién votar. El caso más alto de personas que no han decidido a quién darán su sufragio es en el distrito 11, donde el indicador ascien-

de a 37 por ciento.

El porcentaje mínimo de quienes dijeron no saber por quién votar es el del distrito 6, con 23 por ciento de la muestra.

Dado el alto desconocimiento de los candidatos en lo general, mostramos la intención de voto por partido en esta encuesta.

Hemos incluido en el presente estudio, realizado del 19 al 25 de abril, la evaluación a algunas cualidades de los abanderados de los cuatro partidos y coaliciones que compiten para alcanzar el voto mayoritario el próximo 1 de julio.

Al preguntar a los entrevistados cuál calificación le darían a los candidatos por su grado de preparación se pudo observar lo siguiente:

El candidato para diputado del distrito 6 que presenta una mejor calificación es Enrique Doger, con 7.42; en el distrito 9 prácticamente hay un empate entre la puntera Blanca Jiménez y Matilde Graciela, con 8 puntos; en el 11, Nancy de la Sierra y Marcela Jiménez también comparten evaluación, mientras en el 12, Pablo Fernández encabeza esa cualidad.

Lo invitamos a estar pendiente de las mediciones que la Agencia Síntesis seguirá realizando para conocer las preferencias en el presente proceso electoral.

**AGENCIA DE
INVESTIGACIÓN DE
MERCADOS Y ESTUDIOS
DE OPINIÓN** | **Síntesis**



Contacto:

Dr. Sergio H. Díaz Martínez.
Gerente

Agencia de Investigación de Mercados y Estudios de Opinión Síntesis.
Puebla, México. Tel. (222) 5.51.00.50 - 044(222) 4841330

DISTRITO 6**ENRIQUE
GUEVARA MONTIEL****DISTRITO 9****BLANCA
JIMÉNEZ CASTILLO****DISTRITO 11****MARÍA ISABEL
ORTIZ MANTILLA****DISTRITO 12****NÉSTOR GORDILLO
CASTILLO****ENRIQUE DOGER
GUERRERO****MATILDE
GRACIELA
OSORIO****NANCY DE
LA SIERRA
ARÁMBURO****PABLO
FERNÁNDEZ
DEL CAMPO****MARIO
CHAPITAL
DE LA ROSA****ABELARDO
CUÉLLAR****LUIS
BRAVO****JESÚS ENCINAS
MENESES****LETICIA JASSO
VALENCIA****LUIS
ALBERTO
ARRIAGA****MARCELA
JIMÉNEZ
AVENDAÑO****SILVIA
ARGÜELLO
DE JULIÁN**

1

**SI TUVIERA QUE VOTAR EN ESTE MOMENTO PARA ELEGIR UN
DIPUTADO PARA EL DISTRITO EN EL QUE USTED VIVE**

¿POR CUÁL PARTIDO O ALIANZA VOTARÍA?

DISTRITO
VI

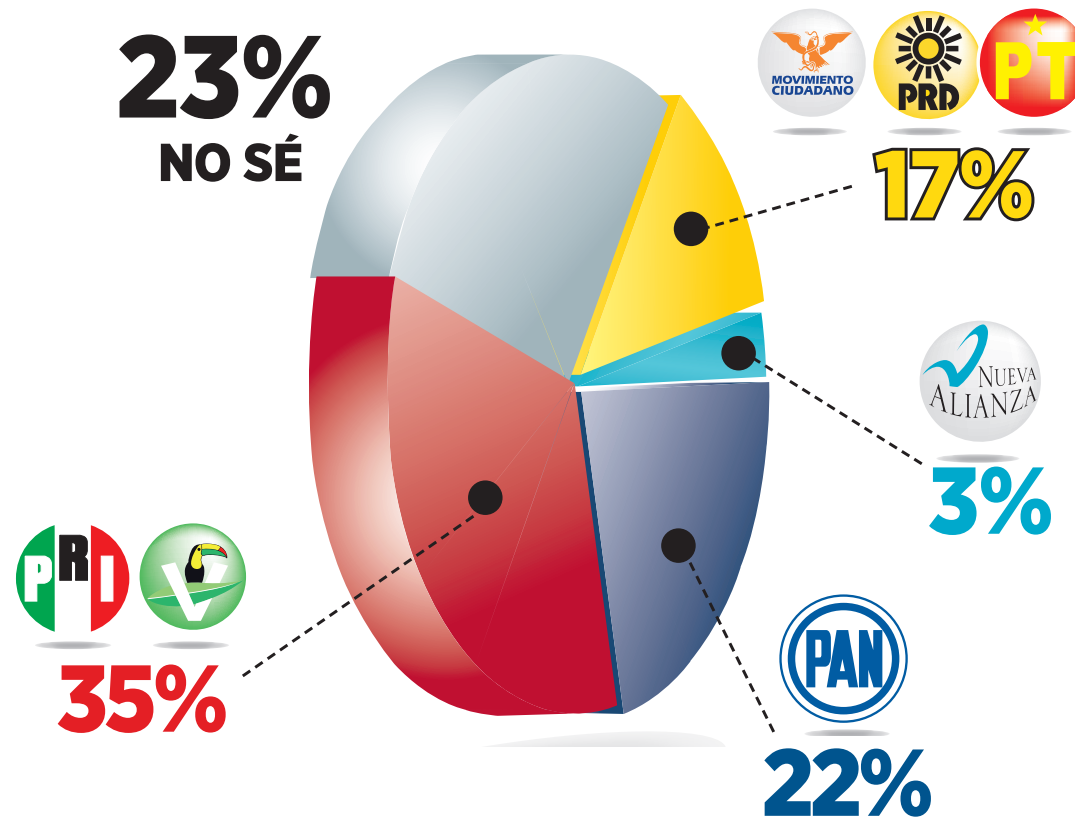

Al preguntarle a los encuestados del distrito VI por cuál partido votaría, se observa una preferencia por el PRI-PARTIDO VERDE con 35%, seguido de 22% por el PAN, 17% por Movimiento Progresista-PRD-PT y NUEVA ALIANZA con el 3%. En tanto, 23% no sabe por quién votar.

DISTRITO
IX

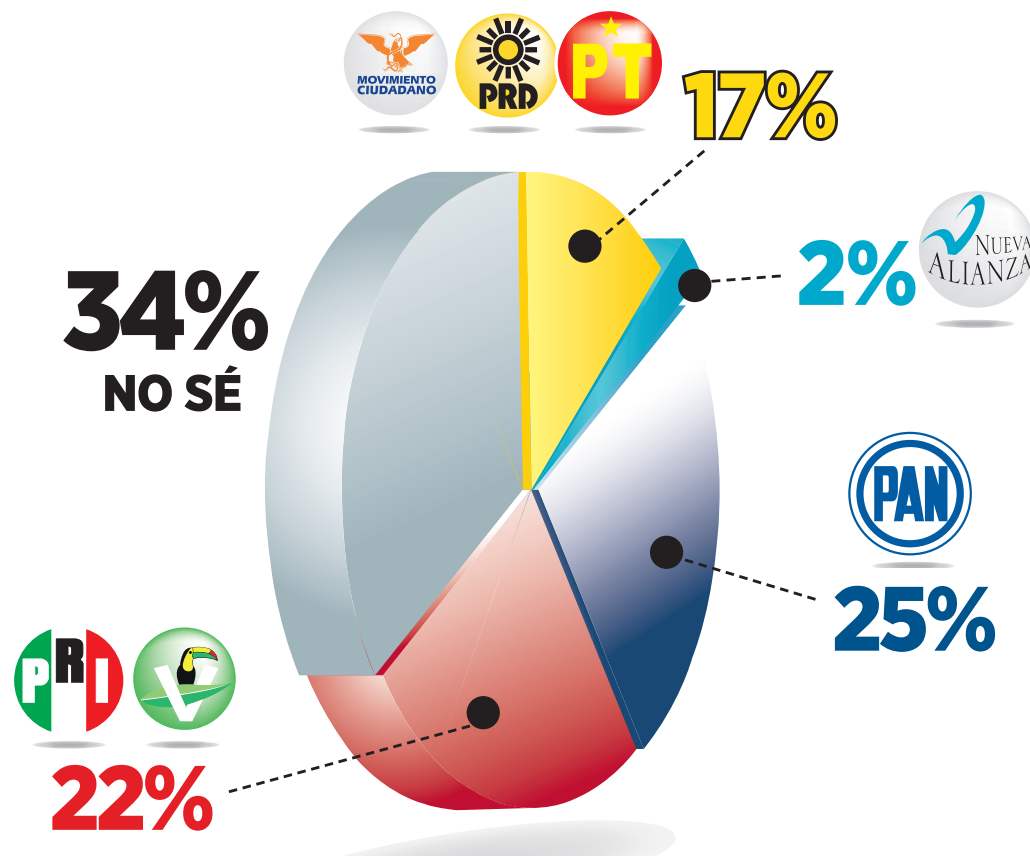

Al preguntarle a los encuestados del distrito 9 por cuál partido votaría se observa una preferencia por el PAN con 25%, seguido, con 22% por el PRI-PARTIDO VERDE, 17% Movimiento Progresista-PRD-PT y Nueva Alianza, 2%.

DISTRITO
XI

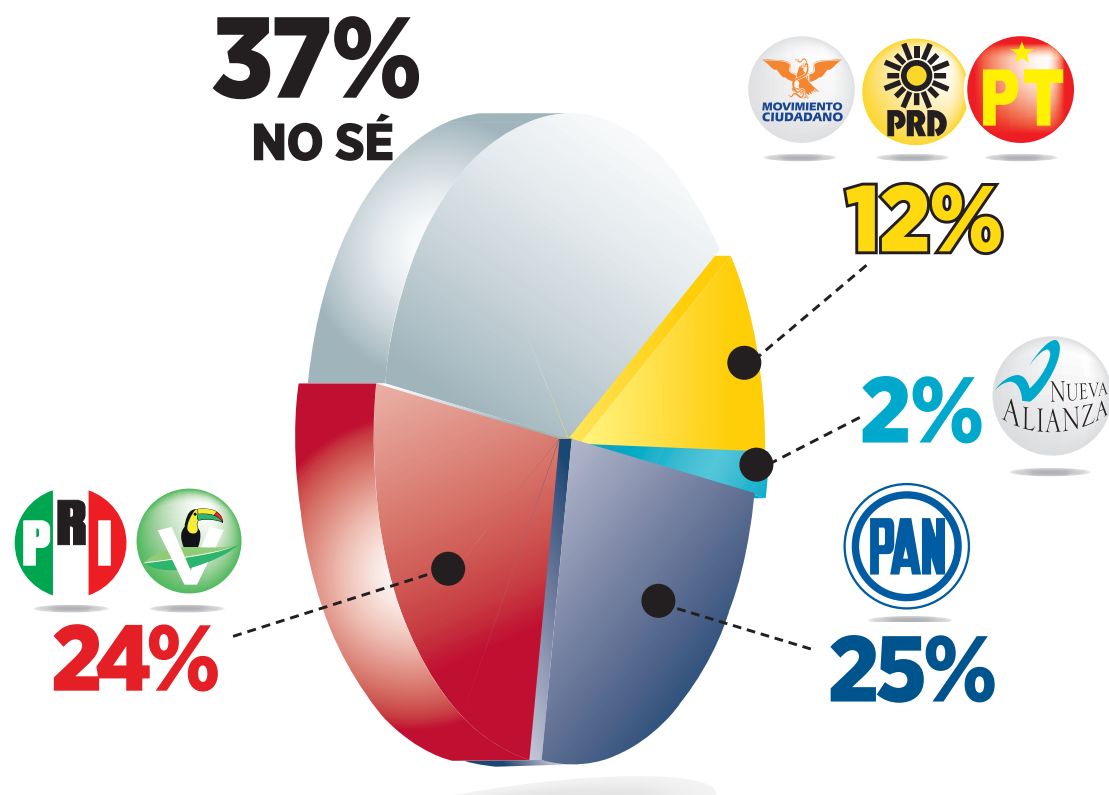

En este distrito, en el que 37% de los encuestados no sabe por quién votar, el PAN saca una ligera ventaja de un punto sobre la alianza PRI-PARTIDO VERDE, mientras que las izquierdas alcanzarían 12 puntos porcentuales en la intención de voto para diputado federal.

DISTRITO
XII

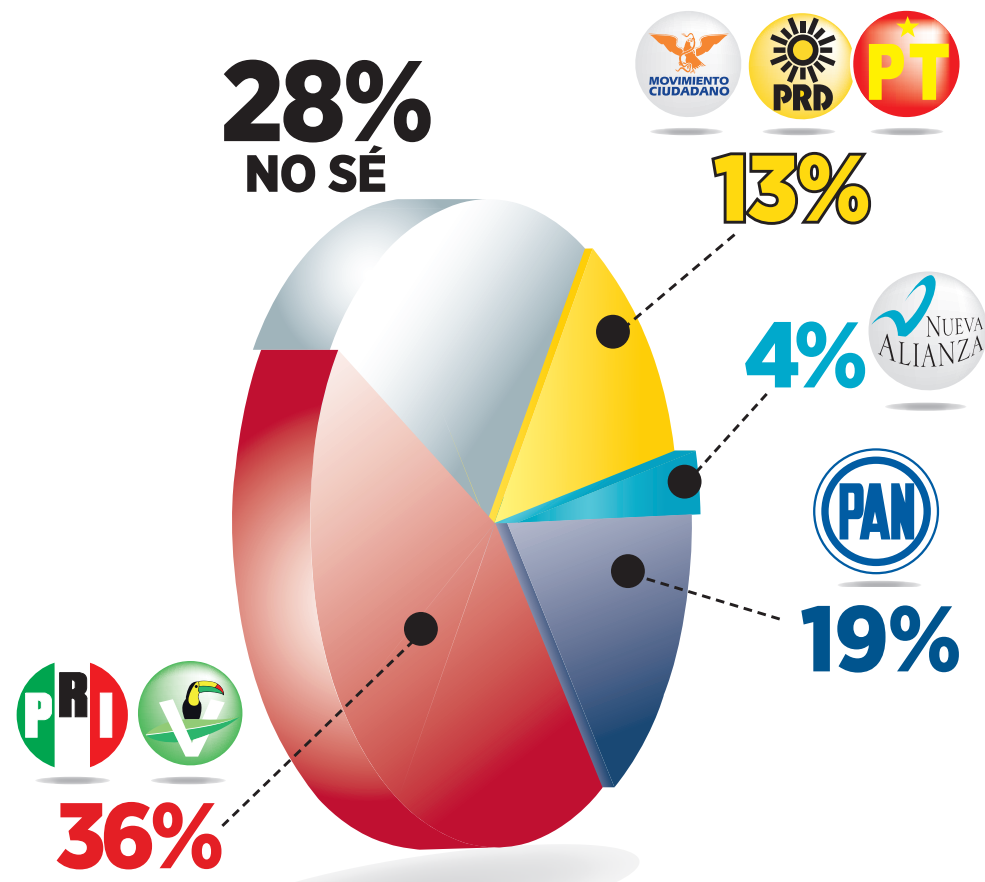

Los encuestados del distrito XII dividen su voto en un 36% por el PRI-PARTIDO VERDE, seguido del 19% por el PAN, el 13% por Movimiento Progresista- PRD-PT y NUEVA ALIANZA con 4 puntos porcentuales.

2

SI TUVIERA QUE VOTAR EN ESTE MOMENTO PARA ELEGIR UN DIPUTADO PARA EL DISTRITO EN EL QUE USTED VIVE

¿POR CUÁL PARTIDO O ALIANZA VOTARÍA?

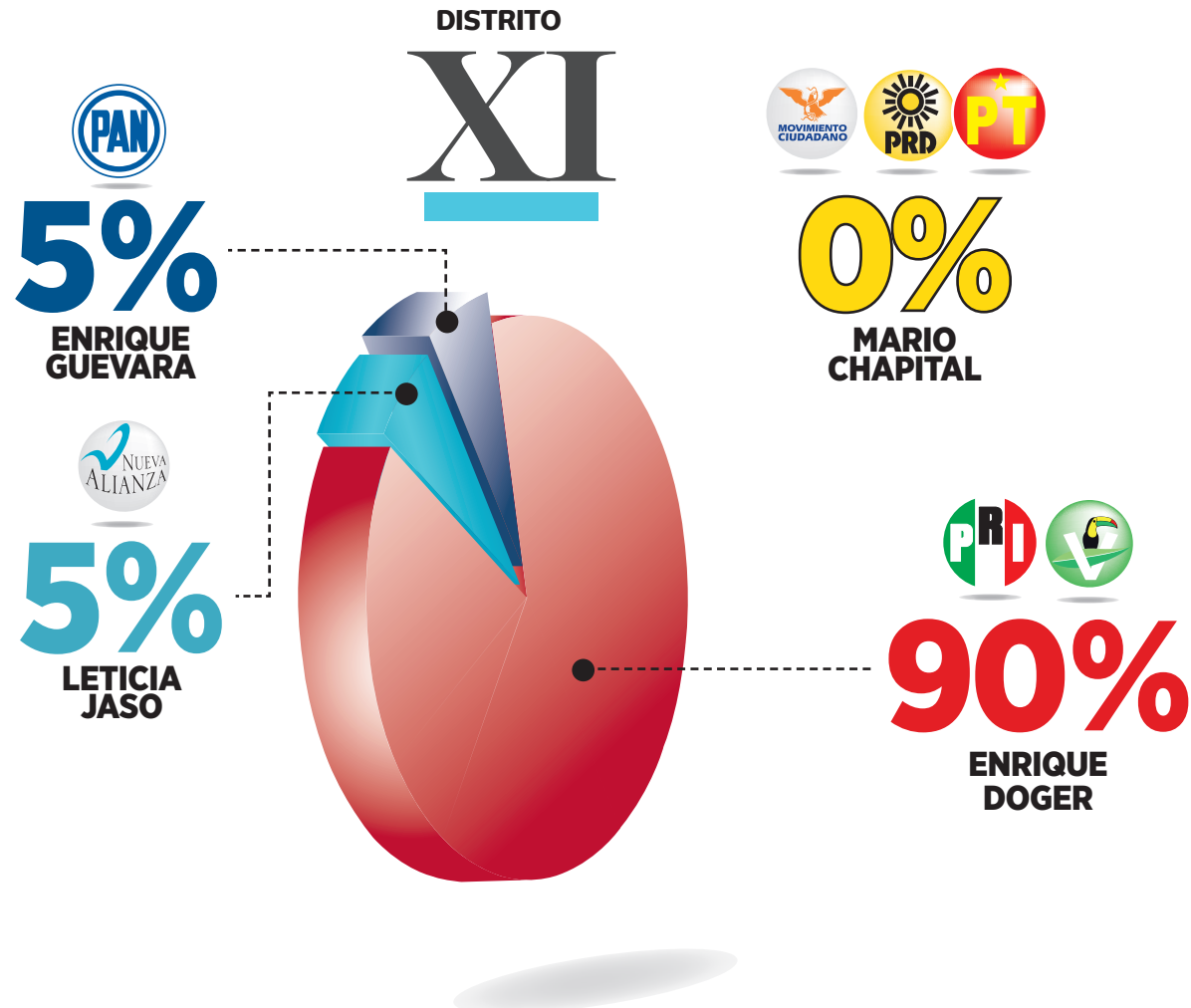

Dentro del voto efectivo, el 90% de los encuestados del distrito 6, votaría por el candidato Enrique Doger, el 5% por Enrique Guevara y Leticia Jaso cada uno, el candidato Mario Chapital no presenta votantes.

DISTRITO

IX

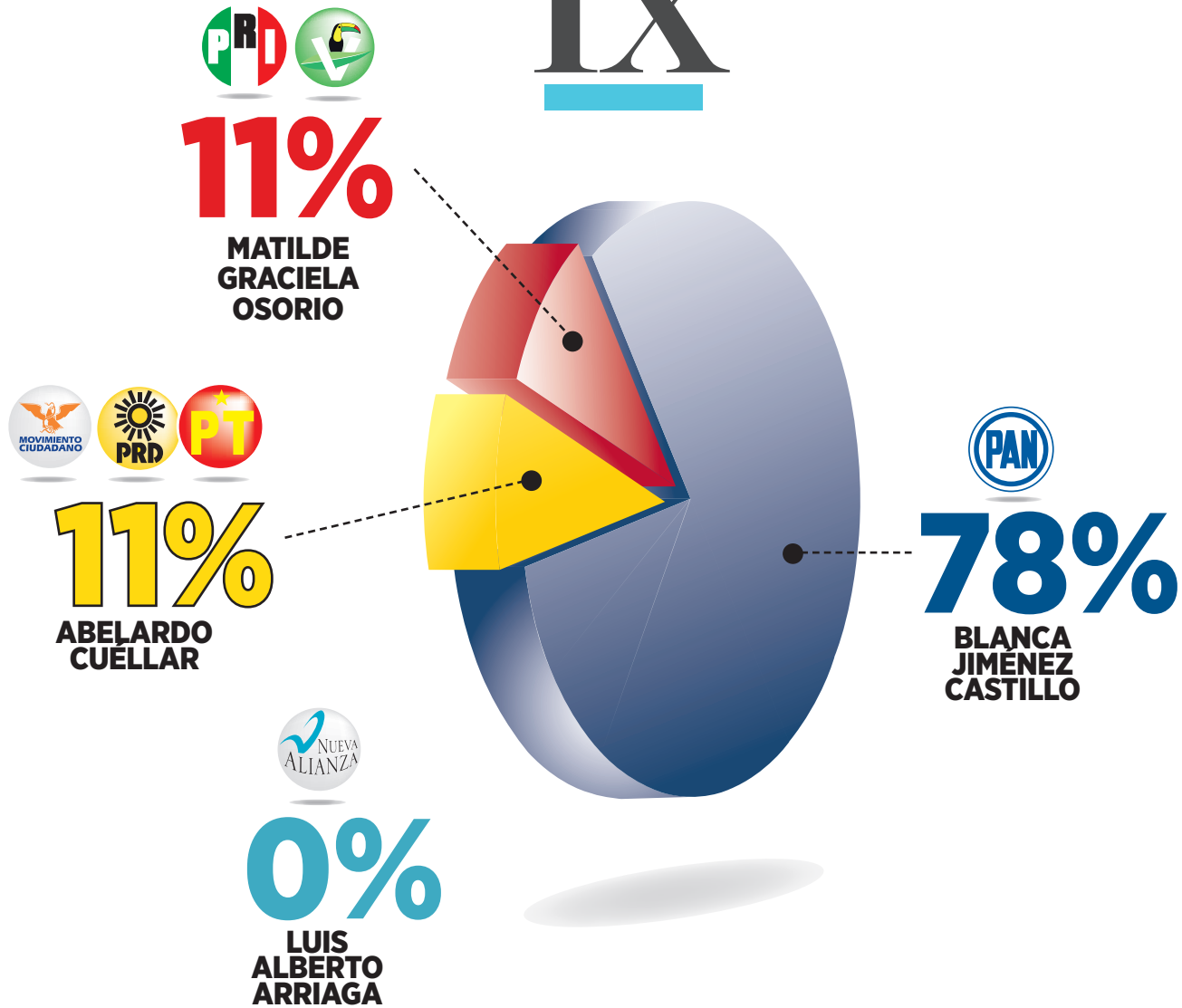

● Dentro del voto efectivo, el 90% de los encuestados del distrito 6, votaría por el candidato Enrique Doger, el 5% por Enrique Guevara y Leticia Jaso cada uno, el candidato Mario Chapital no presenta votantes.

DISTRITO
XI

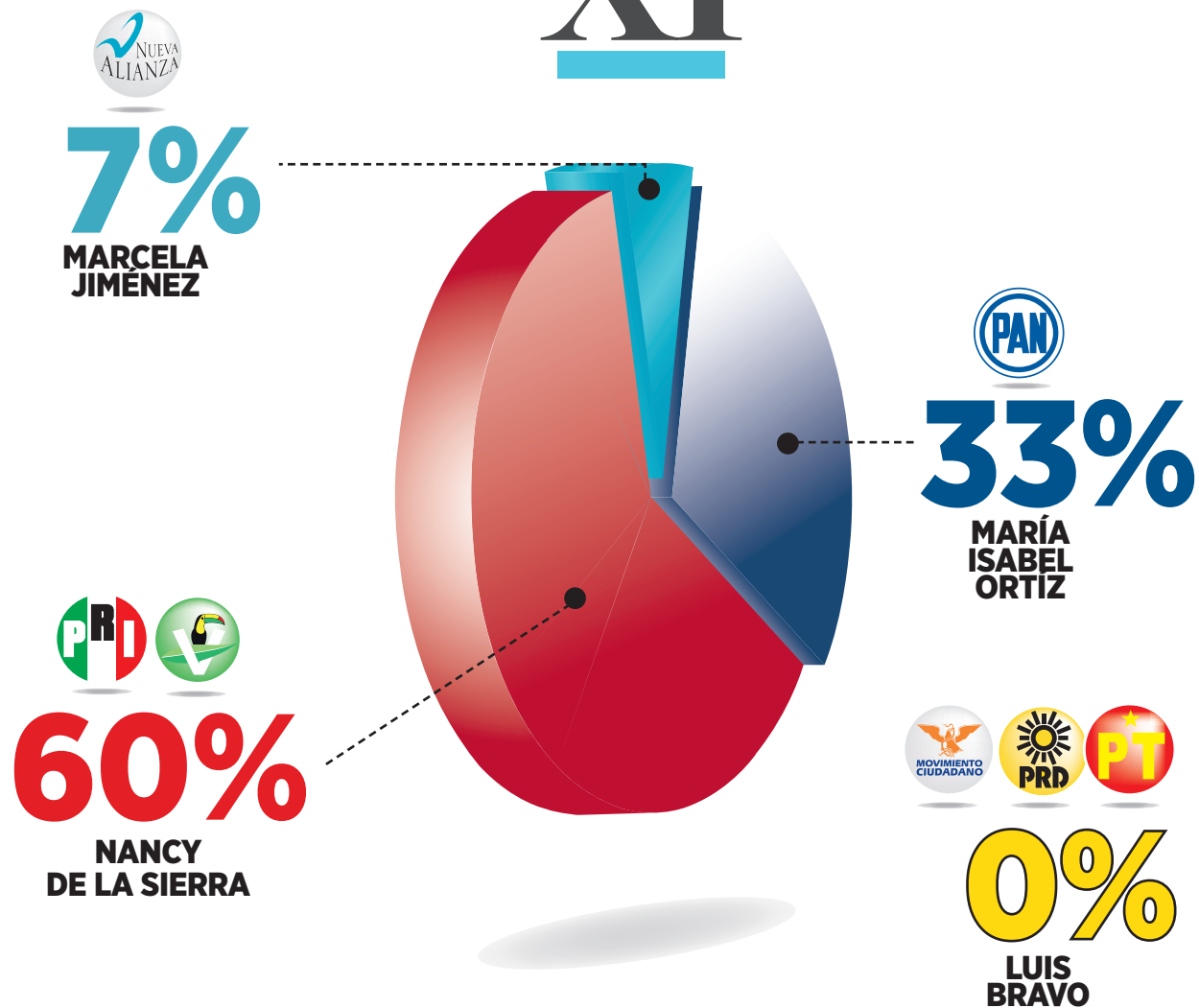

El 60% de los encuestados del distrito 11, votaría por la candidata Nancy de la Sierra, el 33% por María Isabel Ortiz y el 7% por Marcela Jiménez.

DISTRITO
XII

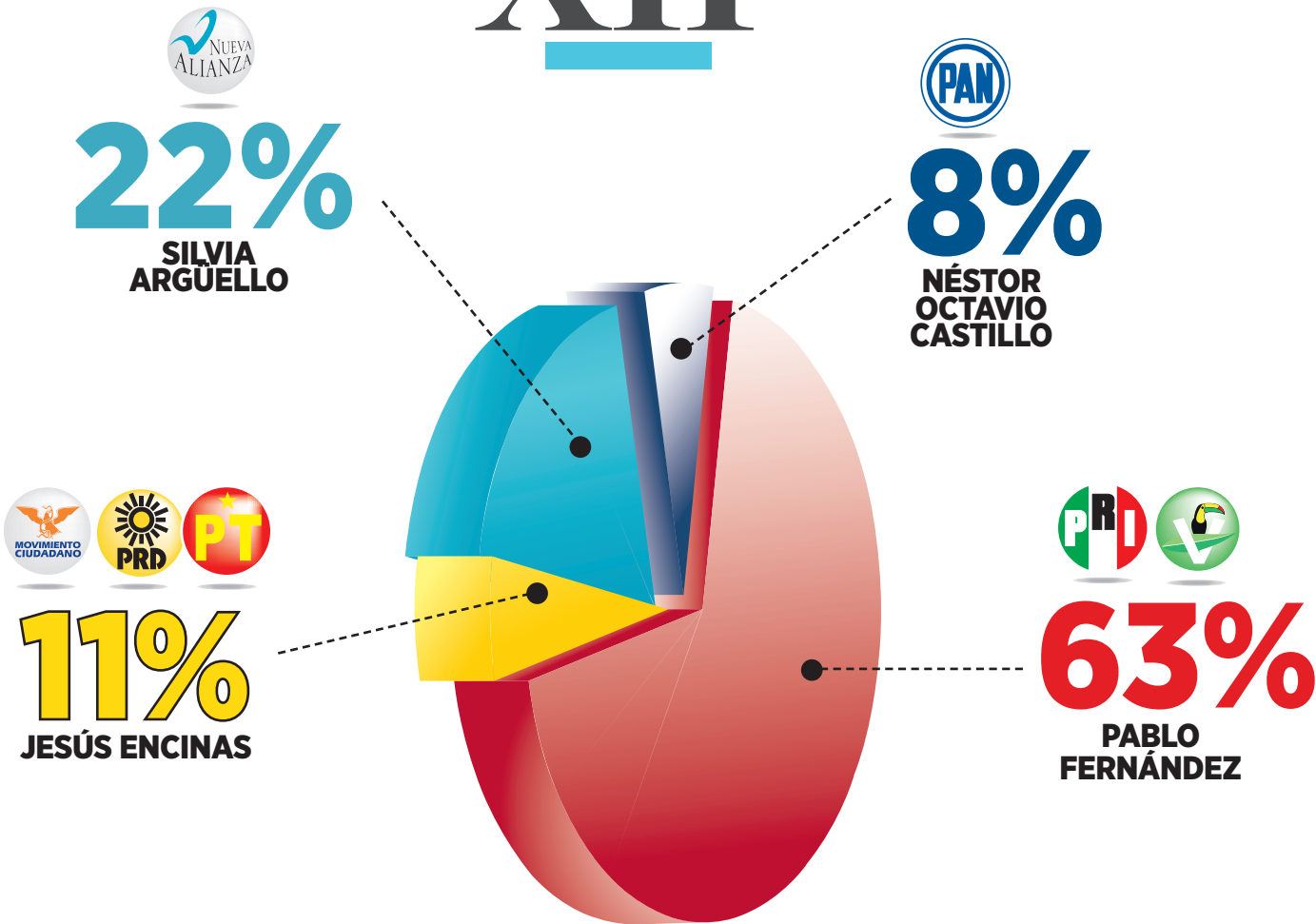

 Dentro del voto efectivo, el 90% de los encuestados del distrito 6, votaría por el candidato Enrique Doger, el 5% por Enrique Guevara y Leticia Jaso cada uno, el candidato Mario Chapital no presenta votantes.

3

DE ACUERDO A LOS SIGUIENTES CONCEPTOS, EN UNA ESCALA DEL 0 AL 10

¿QUÉ CALIFICACIÓN LE DARÍA AL CANDIDATO:

DISTRITO
VI

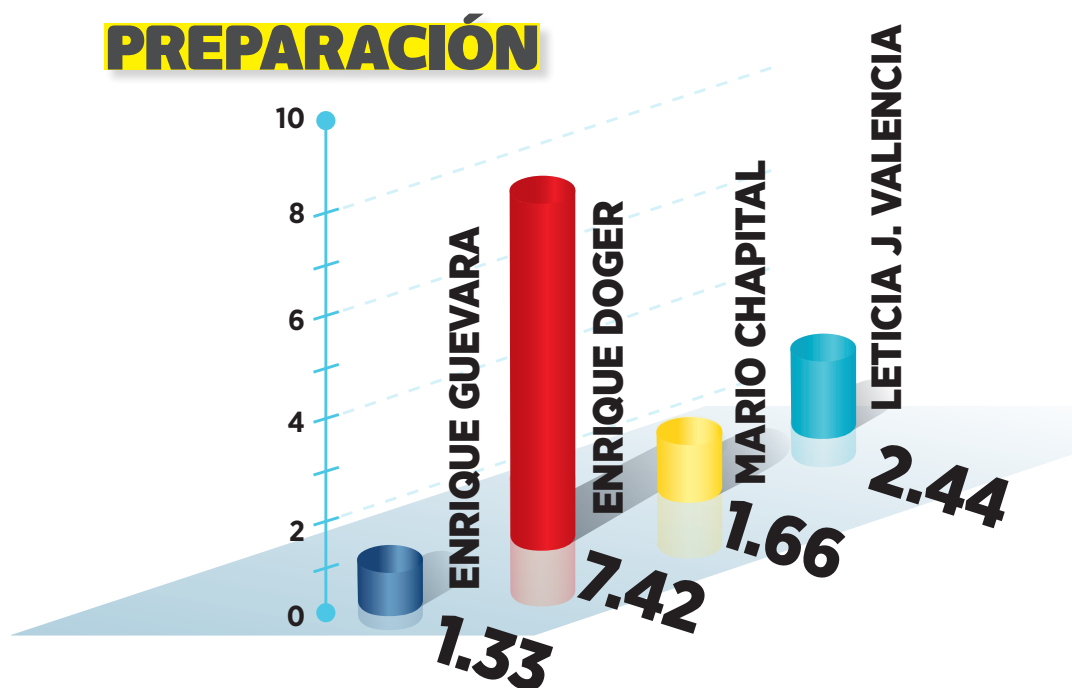

El candidato para diputado del distrito VI que presenta una mejor calificación en el aspecto de preparación es Enrique Doger, con una evaluación de 7.42 en una escala de 1 al 10, y el resto candidatos presenta menor calificación.

DISTRITO

IX

PREPARACIÓN

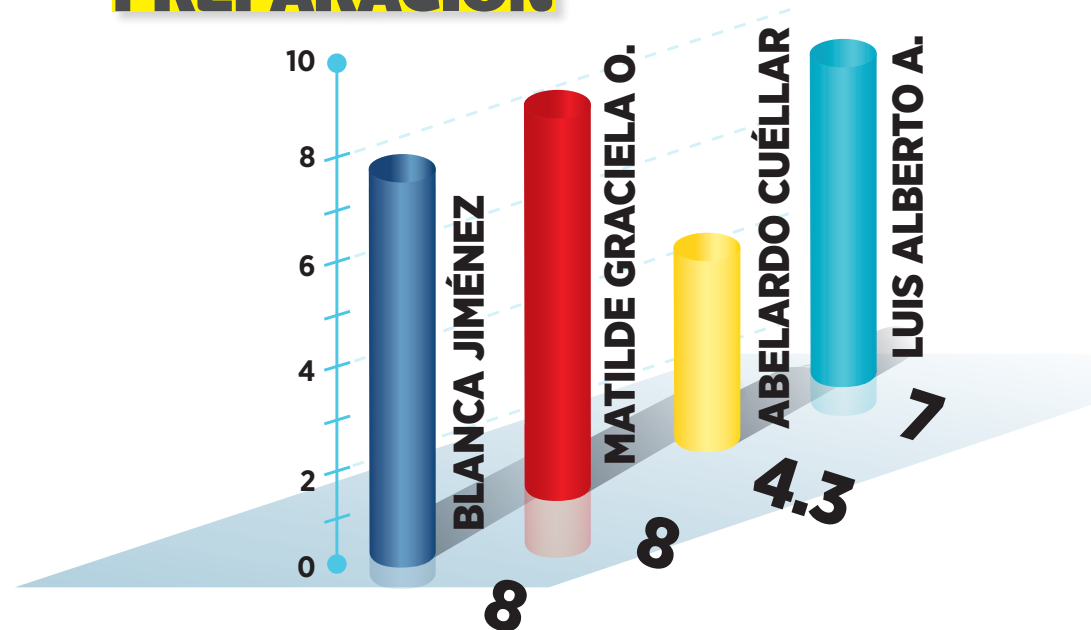

Las candidatas para diputadas del distrito 9 que presentan una mejor calificación en la cualidad de preparación son Blanca Jiménez y Matilde Osorio, con una calificación de 8 puntos.



PREPARACIÓN

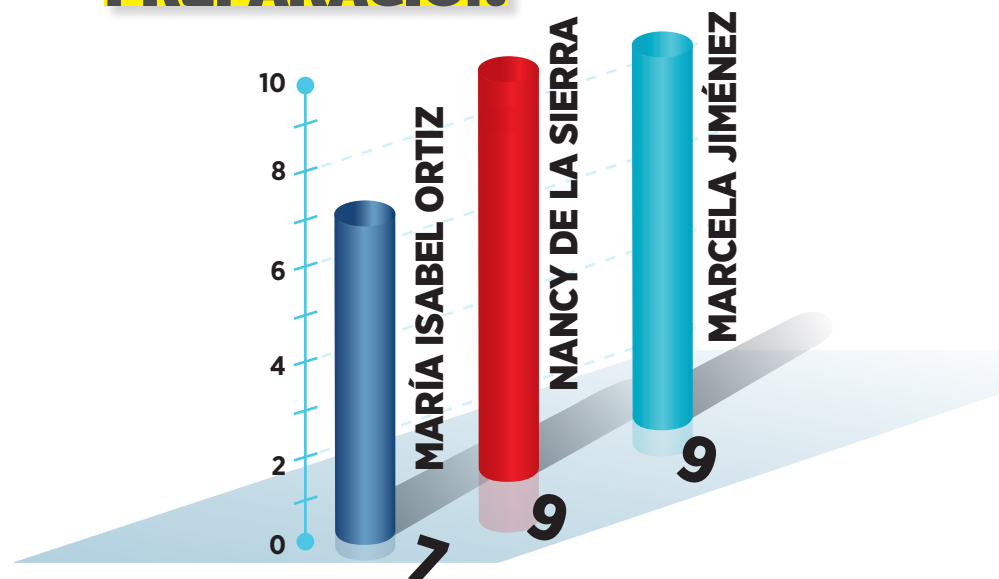

- Las candidatas para diputadas del distrito XI que presentan un empate en Preparación son Nancy de la Sierra y Marcela Jiménez, con una calificación de 9. En tanto, quien encabeza las preferencias electorales, María Isabel Ortiz Mantilla obtuvo una puntuación de 7 en ese rubro.

DISTRITO
XII

PREPARACIÓN

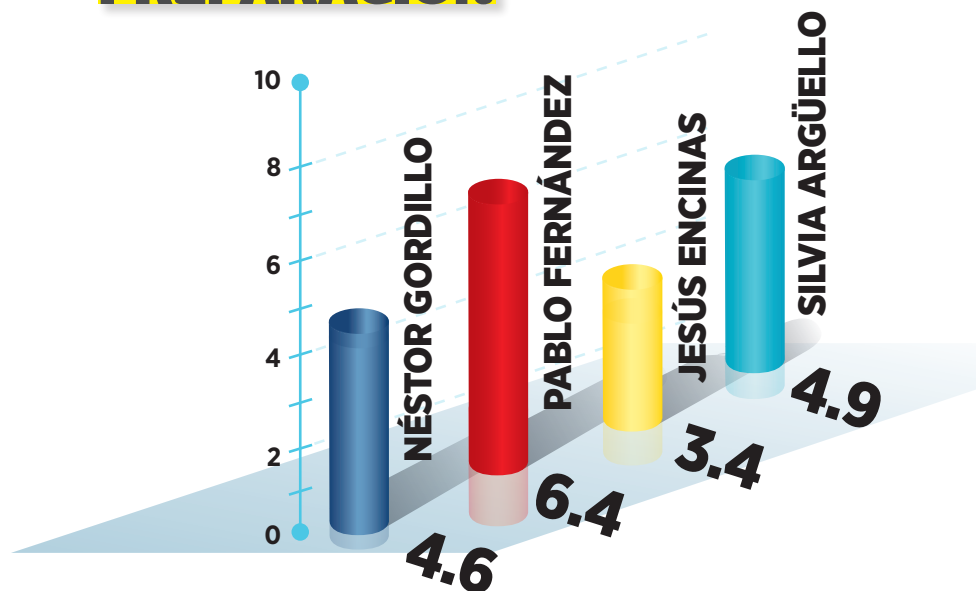

El candidato para diputado del distrito XII que presenta una mejor evaluación es Pablo Fernández del Campo en el aspecto de Preparación, con una calificación de 6.4 considerando una escala del 1 al 10.

4

¿CUÁL DE LAS SIGUIENTES ACCIONES PIENSAS HACER CON TU VOTO?

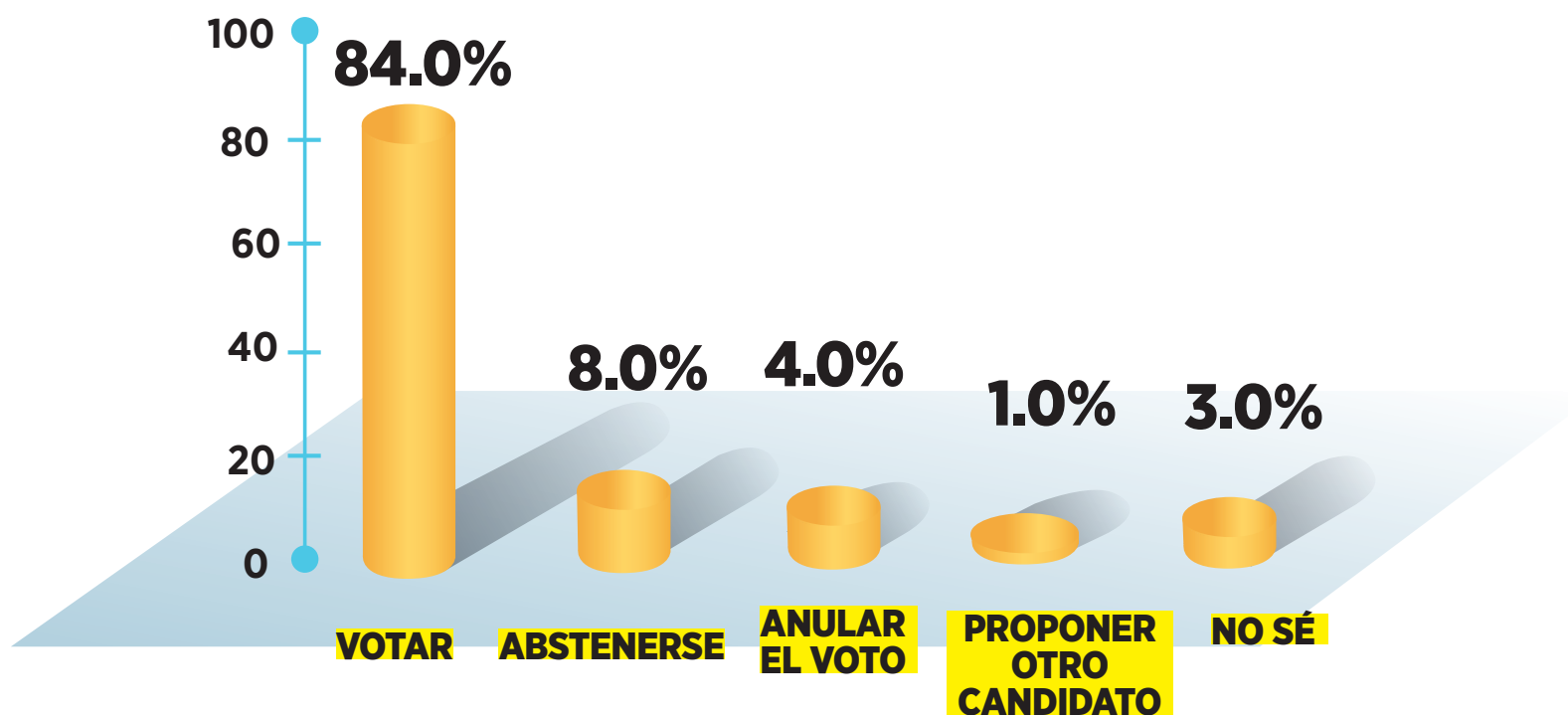

El 84% de las personas encuestadas en el municipio de Puebla afirman que si votarán, el 8% se abstendrá de votar, el 4% piensa anular su voto, el 3% no sabe que hacer y el 1% señala propondrá otro candidato.



NOTA METODOLÓGICA.

Se realizó una entrevista personal a una muestra de 619 habitantes del Municipio de Puebla, en su domicilio, del 19 al 25 de abril de 2012 en un horario de 9:00 a 19:00 horas. La muestra representativa tuvo un nivel de confianza del 95% y un margen de error del 4%. Se utilizó un muestreo conglomerado y sistemático. La encuesta fue realizada por 12 encuestadores y 2 supervisores de campo. El porcentaje de rechazo fue de un 38 %.