

VERIFICACIÓN NACIONAL MUESTRAL 2012

ENCUESTA DE ACTUALIZACIÓN

Índice general

Índice general	3
1. Presentación	5
2. Antecedentes y esquema general	7
3. Objetivos	9
4. Definición de indicadores	11
5. Resultados	15
5.1 Evolución 1996 – 2012	17
5.2 Lista Nominal	21
5.2.1 Resultados nacionales	23
5.2.2 Comparación nacional 2011 - 2012	24
5.2.3 Resultados por tipo de sección	25
5.2.4 Resultados por sexo y edad	27
5.2.5 Resultados por tipo de distrito	37
5.2.6 Resultados por entidad federativa	43
5.2.7 Comparación estatal 2011-2012	79
5.3 Padrón Electoral	97
5.3.1 Resultados nacionales	99
5.3.2 Comparación nacional 2011 – 2012	100
5.3.3 Resultados por tipo de sección	101
5.3.4 Resultados por sexo y edad	103
5.3.5 Resultados por tipo de distrito	113
5.3.6 Resultados por entidad federativa	119
5.3.7 Comparación estatal 2011 - 2012	155
5.4 Padrón Electoral 03	173
5.4.1 Resultados nacionales	175
5.4.2 Resultados por entidad federativa	177

6. Diseño muestral	187
6.1 Estratificación	187
6.2 Tamaño de muestra.....	188
6.3 Etapas de muestreo.....	190
7. Información levantada	191
A N E X O	193
A.1 Fórmulas de expansión	195
A.2 Fórmulas de los indicadores.....	197
A.3 Clasificación de Distritos	201
A.4 Estratificación de secciones	205
A.5 Cuestionario.....	215
Índice de cuadros.....	219

1. Presentación

Como parte de los trabajos de preparación de las elecciones federales del 1 de julio de 2012, la Comisión Nacional de Vigilancia (CNV), integrada por siete partidos políticos con representación nacional y la Dirección Ejecutiva del Registro Federal de Electores (DERFE), desarrollaron el proyecto “Verificación Nacional Muestral 2012” (VNM12).

El propósito de la verificación es proporcionar medidas de evaluación del Padrón Electoral, la Lista Nominal y la Credencial para Votar. Este trabajo se agrega a la serie de evaluaciones muestrales al registro electoral que han estado presentes desde las elecciones federales de 1994, todas ellas bajo la supervisión de la CNV.

En particular, el propósito de la VNM12 es proporcionar al Consejo General del Instituto elementos de evaluación que contribuyan a formular el dictamen sobre la validez de la Lista Nominal que será empleada en las próximas elecciones federales.

Para definir las líneas generales de esta evaluación, en octubre de 2011 en el Grupo de Trabajo de Verificación y Depuración del Padrón (GTVDP), la DERFE puso a consideración de los representantes partidistas cuatro escenarios, cada uno incluía la realización simultánea de dos encuestas, denominadas Cobertura y Actualización.

La variante de los escenarios era el nivel de inferencia de cada encuesta y la posibilidad de realizar la Encuesta de Cobertura en las mismas secciones que fueron visitadas en la verificación de 2011.

Las opiniones expresadas por los representantes de partidos políticos se dirigieron a realizar ambas encuestas en una nueva selección de secciones y obtener indicadores con inferencia estatal.

Acordado el esquema general, en noviembre de 2011 se presentó el calendario de actividades y se realizó la selección de secciones que serían visitas para realizar la Encuesta de Cobertura. En la revisión del calendario de actividades, los representantes partidistas expresaron su interés por contar con los resultados lo antes posible. La factibilidad de acortar los tiempos de cada actividad fue analizada, concluyéndose que podrían adelantarse los resultados de la Encuesta de Actualización.

[Escribir texto]

En enero y febrero de 2012 se realizó la selección de secciones y de ciudadanos, respectivamente, que serían visitados para realizar la Encuesta de Actualización. El periodo en el que se realizaron las entrevistas fue del 4 al 14 de marzo de 2012.

Este documento es el informe de resultados de la Encuesta de Actualización 2012, es el producto de una serie de actividades técnicas y operativas realizadas en forma coordinada entre diversas áreas de la DERFE, bajo un minucioso seguimiento de la CNV.

Para conocer el alcance estadístico y conceptual de los resultados, el documento incluye: la definición y fórmula de cálculo de los indicadores, la descripción del diseño estadístico, el cuestionario aplicado, la estimación de varianza muestral y las expresiones para el cálculo de los factores de expansión. Además se comparan los resultados nacionales con los de la verificaciones realizadas de 1996 a 2011 y los resultados estatales se comparan con los de la Verificación Nacional Muestral 2011.

2. Antecedentes y esquema general

De 1994 a 2011 la Dirección Ejecutiva del Registro Federal de Electores (DERFE), bajo la supervisión de la Comisión Nacional de Vigilancia (CNV), ha realizado once auditorías al registro electoral nacional basadas en métodos de muestreo probabilístico. El objetivo general ha sido evaluar el Padrón Electoral, la Lista Nominal, la Credencial para Votar y las condiciones de empadronamiento de los ciudadanos residentes en el país.

Por su diseño conceptual, los estudios con resultados comparables son los realizados a partir de 1996. El nivel de inferencia ha crecido, de 1996 a 2002 se obtuvieron indicadores a nivel nacional y de 2003 a 2011 se obtuvieron indicadores a nivel nacional y estatal.

El diseño ha variado según las necesidades de información, pero desde 1996, la directriz en la definición de las verificaciones ha sido reconocer la presencia de ciudadanos en el país que no tienen registro electoral y, al mismo tiempo, de registros electorales que corresponden a ciudadanos que ya no viven en el país.

Los indicadores que se construyen miden la coincidencia entre: ciudadanos residentes en el país y ciudadanos empadronados, así como, las causas por las que estas dos poblaciones difieren, consolidando un esquema de revisión muestral, que consiste en la realización de dos encuestas, denominadas Cobertura y Actualización, que se complementan en la evaluación de la situación del empadronamiento en el país.

Con la encuesta de Cobertura se obtiene una serie de indicadores para conocer: qué proporción de los ciudadanos residentes en el país están empadronados, qué proporción tiene credencial para votar, si el lugar de residencia corresponde al de su registro electoral, y cuál es la proporción de ciudadanos a los que se les debe expedir una nueva credencial.

Con la encuesta de Actualización se obtiene otra serie de indicadores para conocer: qué proporción de los ciudadanos inscritos en el padrón electoral viven en el domicilio de empadronamiento, y en su caso, las causas de no residencia.

Para la Verificación Nacional Muestral de 2012 se llevaron a cabo ambas encuestas. Para la Encuesta de Actualización se obtuvieron indicadores de tres poblaciones: a) ciudadanos inscritos en la Lista Nominal, b) ciudadanos inscritos en el Padrón Electoral y c) ciudadanos inscritos en el padrón y su última credencial expedida es "03". Si bien,

[Escribir texto]

desde 2005 se han obtenido indicadores distinguiendo a los ciudadanos inscritos en la Lista Nominal y a los ciudadanos inscritos en el Padrón Electoral, es en 2011 y, principalmente, en 2012 donde las diferencias entre los dos grupos pueden notarse.

La diferencia de los indicadores entre ciudadanos inscritos en la Lista Nominal y ciudadanos inscritos en el Padrón Electoral se preveía, hasta el 31 de diciembre de 2010, la diferencia entre padrón y lista eran los ciudadanos que tenía una solicitud de credencial aprobada y no la habían recogido. Una vez aprobada una solicitud de credencial los ciudadanos quedan inscritos en el padrón, pero son incorporados a la lista hasta que recogen la credencial.

A partir del 1 de enero de 2011, la diferencia entre padrón y lista aumentó, además de las solicitudes de credencial aprobadas y no recogidas por sus titulares, las “credenciales 03” dejaron de ser admitidas como documento de identificación personal¹. Los ciudadanos con última credencial expedida “03” conservaron su registro electoral en el padrón pero fueron excluidos de la lista nominal.

¹ Credencial 03: Credenciales que el último recuadro que tienen para marcar elecciones federales corresponde al año 2003.
El 14 de septiembre de 2010, el Consejo General del IFE emitió el acuerdo CG304/2010, el cual señala el límite de vigencia de las credenciales “03”.

3. Objetivos

El objetivo de la VNM12 es generar indicadores para evaluar el Padrón Electoral, la Lista Nominal y la Credencial para Votar que serán empleados en las elecciones federales de 2012. La utilidad inmediata de los resultados es proporcionar elementos de juicio al Consejo General del Instituto que contribuyan a la formulación del veredicto sobre la validez y definitividad de la Lista Nominal que será empleada en las elecciones.

Los objetivos específicos de la encuesta de Actualización son:

- Conocer qué proporción de los registros electorales corresponden a ciudadanos que continúan viviendo en la sección que están empadronados.
- Conocer las causas por las que los ciudadanos no viven en el domicilio de registro.
- Medir el impacto de la migración y la mortalidad en la calidad del Padrón Electoral y la Lista Nominal
- Conocer el nivel geográfico de desplazamiento de los empadronados que cambian de domicilio y no lo reportan.
- Mostrar las diferencias de actualización del registro electoral, entre los ciudadanos que están inscritos en la Lista Nominal, los ciudadanos que están inscritos en el Padrón Electoral y los ciudadanos que estando inscritos en el padrón su última credencial expedida es "03".

[Escribir texto]

4. Definición de indicadores

Establecidos los objetivos se especificaron los indicadores que se obtendrían y se diseñaron los cuestionarios. Para calcular los indicadores se hizo la equivalencia de su definición con la información anotada en los cuestionarios. Las fórmulas de cálculo y el modelo del cuestionario aplicado se incluyen en los anexos. La definición de los indicadores se presenta a continuación.

Indicador	Definición
Residentes en la sección de registro	Porcentaje de empadronados que residen en la sección electoral de registro, respecto a los ciudadanos con registro electoral.
Residentes en el domicilio de registro	Porcentaje de empadronados que residen en el domicilio y sección electoral de registro, respecto a los ciudadanos con registro electoral.
Causa de no residencia en el domicilio del registro electoral:	
Cambio de domicilio no reportado	Porcentaje de empadronados que cambiaron de domicilio y no lo han reportado, respecto a los ciudadanos con registro electoral.
Cambio de domicilio al mismo municipio	Porcentaje de empadronados que cambiaron de domicilio dentro del municipio de su registro y no lo han reportado, respecto a los ciudadanos con registro electoral.
Cambio de domicilio a otro municipio dentro del mismo estado	Porcentaje de empadronados que cambiaron de domicilio a otro municipio dentro del mismo estado de su registro y no lo han reportado, respecto a los ciudadanos con registro electoral.
Cambio de domicilio a otro estado	Porcentaje de empadronados que cambiaron de domicilio a un estado distinto al de su registro y no lo han reportado, respecto a los ciudadanos con registro electoral.
Cambio de domicilio a otro país	Porcentaje de empadronados que cambiaron de domicilio a otro país y no lo han reportado, respecto a los ciudadanos con registro electoral.
No sabe a dónde cambió de domicilio	Porcentaje de empadronados que no se sabe a donde fue su cambio de domicilio, respecto a los ciudadanos con registro electoral.
Fallecidos con registro electoral	Porcentaje de registros en el padrón correspondientes a ciudadanos fallecidos, respecto a los ciudadanos con registro electoral.
Ciudadanos que nunca han vivido en el domicilio de registro	Porcentaje de empadronados que fueron reconocidos y nunca han vivido en el domicilio de registro, respecto a los ciudadanos con registro electoral.
Suspendidos de derechos políticos	Porcentaje de empadronados que no viven en el domicilio de registro por estar suspendidos de sus derechos políticos, respecto a los ciudadanos con registro electoral.
Residen en el domicilio pero tienen error en la sección de registro	Porcentaje de empadronados que viven en el domicilio de registro pero a éste se le asignó una clave de sección que no es en la que se localiza, respecto a los ciudadanos con registro electoral.
Otra causa de no residencia en el domicilio de registro	Porcentaje de empadronados que no viven en el domicilio de registro por una causa distinta a: haber cambiado de domicilio, haber fallecido, nunca haber vivido en el domicilio, o estar suspendido de sus derechos políticos, respecto a los ciudadanos con registro electoral.
No vive en el domicilio pero se desconoce la causa	Porcentaje de empadronados que no viven en el domicilio de registro y se desconoce la causa, respecto a los ciudadanos con registro electoral.
Error en la sección del registro electoral	Porcentaje de empadronados cuyo domicilio de registro se ubica en una sección electoral distinta a la de su registro electoral respecto a los ciudadanos

[Escribir texto]

Indicador	Definición
	con registro electoral.
Ciudadanos con registro electoral no reconocidos	Porcentaje de empadronados que no fueron reconocidos, respecto a los ciudadanos con registro electoral.
Ciudadanos no reconocidos con domicilio de registro en una vivienda habitada	Porcentaje de empadronados que no fueron reconocidos en una vivienda habitada, respecto a los ciudadanos con registro electoral.
Ciudadanos no reconocidos con domicilio de registro en un predio no habitado	Porcentaje de empadronados que no fueron reconocidos en un predio no habitado, respecto a los ciudadanos con registro electoral.
Domicilios no localizados de los ciudadanos con registro electoral	Porcentaje de empadronados registrados en un domicilio que no se localizó, respecto a los ciudadanos con registro electoral.
Residentes habituales ausentes al momento de la entrevista	
Residentes habituales ausentes al momento de la entrevista	Porcentaje de empadronados que viven en el domicilio de registro y estuvieron ausentes en el momento de la entrevista, respecto a los ciudadanos con registro electoral.
Causa de ausencia	
Estaba trabajando	Porcentaje de empadronados que viven en el domicilio de registro y estuvieron ausentes en el momento de la entrevista por estar trabajando, respecto a los ciudadanos con registro electoral.
Estaba estudiando	Porcentaje de empadronados que viven en el domicilio de registro y estuvieron ausentes en el momento de la entrevista por estar estudiando, respecto a los ciudadanos con registro electoral.
Estaba enfermo u hospitalizado	Porcentaje de empadronados que viven en el domicilio de registro y estuvieron ausentes en el momento de la entrevista por estar enfermos u hospitalizados, respecto a los ciudadanos con registro electoral.
Estaba de viaje o vacaciones	Porcentaje de empadronados que viven en el domicilio de registro y estuvieron ausentes en el momento de la entrevista por estar de viaje o vacaciones, respecto a los ciudadanos con registro electoral.
Otra causa	Porcentaje de empadronados que viven en el domicilio de registro y estuvieron ausentes en el momento de la entrevista por otra causa, respecto a los ciudadanos con registro electoral.
No sabe	Porcentaje de empadronados que viven en el domicilio de registro y estuvieron ausentes en el momento de la entrevista pero se desconoce la causa, respecto a los ciudadanos con registro electoral.
Lugar en el que se encontraba los ciudadanos ausentes que estaban trabajando o estudiando	
Misma ciudad o municipio	Porcentaje de empadronados que viven en el domicilio de registro y estuvieron ausentes en el momento de la entrevista por estar trabajando o estudiando en la misma ciudad o municipio, respecto a los ciudadanos con registro electoral.
Fuera de la ciudad o municipio pero dentro del país	Porcentaje de empadronados que viven en el domicilio de registro y estuvieron ausentes en el momento de la entrevista por estar trabajando o estudiando fuera de la ciudad o municipio pero dentro del país, respecto a los ciudadanos con registro electoral.
Otra entidad	Porcentaje de empadronados que viven en el domicilio de registro y estuvieron ausentes en el momento de la entrevista por estar trabajando o estudiando en otra entidad, respecto a los ciudadanos con registro electoral.
Fuera del país	Porcentaje de empadronados que viven en el domicilio de registro y estuvieron ausentes en el momento de la entrevista por estar trabajando o estudiando fuera del país, respecto a los ciudadanos con registro electoral.
No especificó lugar	Porcentaje de empadronados que viven en el domicilio de registro y estuvieron ausentes en el momento de la entrevista por estar trabajando o estudiando pero no especificaron el lugar, respecto a los ciudadanos con registro electoral.
Tiempo de ausencia	

Indicador	Definición
Regresa diario	Porcentaje de empadronados que viven en el domicilio de registro y estuvieron ausentes en el momento de la entrevista pero regresan diario al domicilio, respecto a los ciudadanos con registro electoral.
De un día a un mes	Porcentaje de empadronados que viven en el domicilio de registro, estuvieron ausentes en el momento de la entrevista y su ausencia es de un día a un mes, respecto a los ciudadanos con registro electoral.
De uno a seis meses	Porcentaje de empadronados que viven en el domicilio de registro, estuvieron ausentes en el momento de la entrevista y su ausencia es de uno a seis meses, respecto a los ciudadanos con registro electoral.
Más de seis meses y menos de un año	Porcentaje de empadronados que viven en el domicilio de registro, estuvieron ausentes en el momento de la entrevista y su ausencia es de más de seis meses a un año, respecto a los ciudadanos con registro electoral.
Un año o más	Porcentaje de empadronados que viven en el domicilio de registro, estuvieron ausentes en el momento de la entrevista y su ausencia es de más un año, respecto a los ciudadanos con registro electoral.
Tiempo de ausencia no especificado	Porcentaje de empadronados que viven en el domicilio de registro, estuvieron ausentes en el momento de la entrevista y el tiempo de su ausencia no se especificó, respecto a los ciudadanos con registro electoral.

[Escribir texto]

5. Resultados

Los resultados están organizados en cuatro apartados: Evolución de los indicadores, Indicadores referidos a ciudadanos con registro en la Lista Nominal Indicadores referidos a ciudadanos con registro en el Padrón Electoral y ciudadanos con registro en el Padrón Electoral pero cuya última credencial expedida es "03".

La desagregación geográfica es: 1) nacional, 2) tipo de sección (urbanas y no urbanas), 3) tipo de distrito y 4) entidad federativa.

Además se incluyen indicadores por sexo y grupos quinquenales de edad.

[Escribir texto]

5.1 Evolución 1996 – 2012

Cuadro 1. Indicadores de ciudadanos con registro en Lista Nominal, estimaciones nacionales 2005 - 2012

Indicador	2005	2006	2008	2009	2011	2012
Residentes en la sección de la Lista Nominal	82.2	81.3	81.5	81.3	82.8	84.6
Residentes en el domicilio de la Lista Nominal	75.3	74.3	74.6	76.2	76.3	77.8
Causas de no residencia en el domicilio del registro electoral:						
Cambios de domicilio no reportados en la Lista Nominal	20.9	21.7	20.7	19.4	18.8	18.4
Cambios de domicilio al mismo municipio	8.5	9.3	8.9	8.2	7.7	7.0
Cambios de domicilio a otro municipio dentro del mismo estado	2.8	2.8	2.5	3.2	2.8	2.5
Cambios de domicilio a otro estado	2.2	2.2	2.0	2.1	1.8	1.8
Cambios de domicilio a otro país	3.4	3.7	3.4	3.2	2.8	2.7
No sabe a donde cambió de domicilio	4.1	3.6	4.0	2.7	3.7	4.4
Fallecidos en Lista Nominal	1.4	1.5	1.7	1.7	1.1	0.8
Ciudadanos en Lista Nominal que nunca han vivido en el domicilio de registro	0.3	0.4	0.4	0.3	0.3	0.3
Error en sección de los registros en la Lista Nominal	1.2	1.4	1.6	1.6	1.4	1.4
Domicilio no localizado de los ciudadanos en la Lista Nominal	0.7	0.8	1.0	1.0	0.9	0.8
Ciudadanos no reconocidos con registro en la Lista Nominal	2.0	2.0	2.2	1.7	2.9	2.2
Ciudadanos en Lista Nominal no reconocidos con domicilio de registro en una vivienda habitada	1.1	1.0	1.0	0.9	1.8	1.2
Ciudadanos en Lista Nominal no reconocidos con domicilio de registro en un predio no habitado	0.3	0.4	0.4	0.1	0.5	0.4

[Escribir texto]

Cuadro 2. Indicadores de ciudadanos con registro en Padrón Electoral, estimaciones nacionales 1996-2012

Indicador	1996	1997	2000	2003	2005	2006	2008	2009	2011	2012
Residentes en la sección del padrón	78.5	79.9	83.8	87.2	82.7	81.6	81.8	81.7	81.1	82.3
Residentes en el domicilio del padrón			78.5	78.7	75.8	74.7	75.1	76.6	74.5	75.5
Causas de no residencia en el domicilio del registro electoral:										
Cambios de domicilio no reportados en el padrón	16.4		18.8	17.7	20.4	21.2	20.3	19.1	19.8	19.8
Cambios de domicilio al mismo municipio				7.5	8.0	9.1	8.8	8.1	7.6	7.0
Cambios de domicilio a otro municipio dentro del mismo estado				2.6	2.8	2.7	2.4	3.2	2.8	2.5
Cambios de domicilio a otro estado				1.8	2.2	2.1	1.9	2.0	1.9	1.9
Cambios de domicilio a otro país				2.4	3.2	3.7	3.3	3.2	3.6	3.9
No sabe a donde cambió de domicilio				3.4	4.2	3.6	3.9	2.7	3.8	4.5
Fallecidos en padrón	0.5	0.6	1.1	1.0	1.4	1.5	1.7	1.6	1.7	1.6
Ciudadanos en padrón que nunca han vivido en el domicilio de registro			0.2	0.3	0.4	0.4	0.4	0.4	0.3	0.3
Error en sección de los registros en padrón	2.4	2.4	1.7	1.0	1.3	1.4	1.6	1.6	1.5	1.4
Domicilio no localizado de los ciudadanos en el padrón	0.7	0.4	0.5	1.1	0.7	0.8	1.0	1.1	1.0	0.9
Ciudadanos no reconocidos con registro en el padrón				2.7	1.9	2.0	2.2	1.8	3.2	2.5
Ciudadanos en padrón no reconocidos con domicilio de registro en una vivienda habitada			0.9	1.5	1.1	1.0	1.0	0.9	1.9	1.3
Ciudadanos en padrón no reconocidos con domicilio de registro en un predio no habitado			0.2	0.4	0.3	0.4	0.4	0.1	0.5	0.5

Indicadores referidos a los ciudadanos en Lista Nominal y en Padrón Electoral, 1996-2012

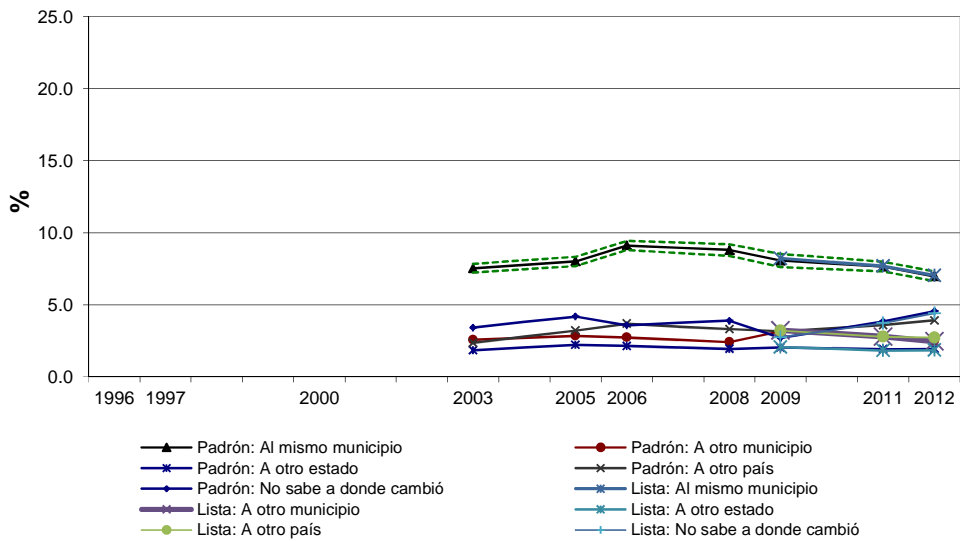
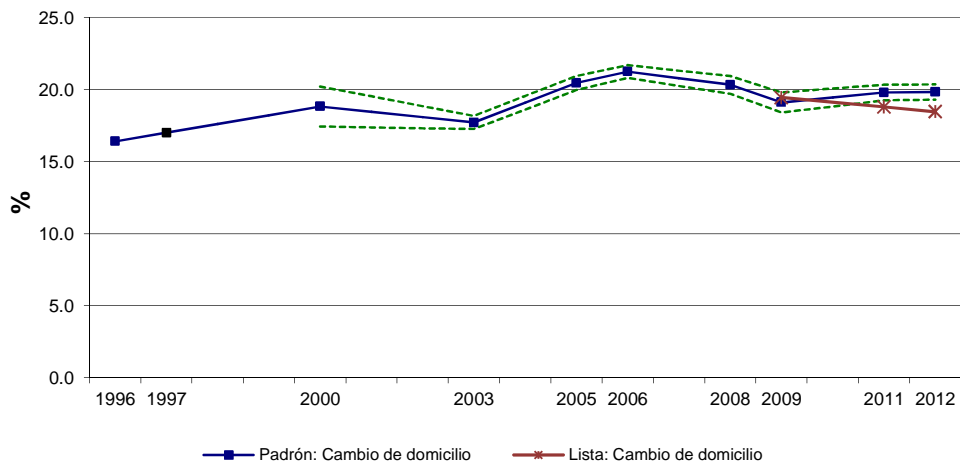
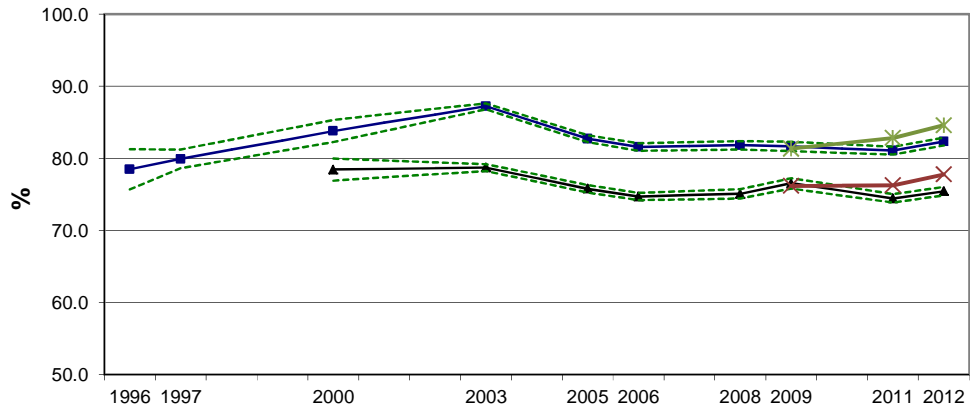

[Escribir texto]

Indicadores referidos a ciudadanos en Lista Nominal y en Padrón Electoral, 1996-2012

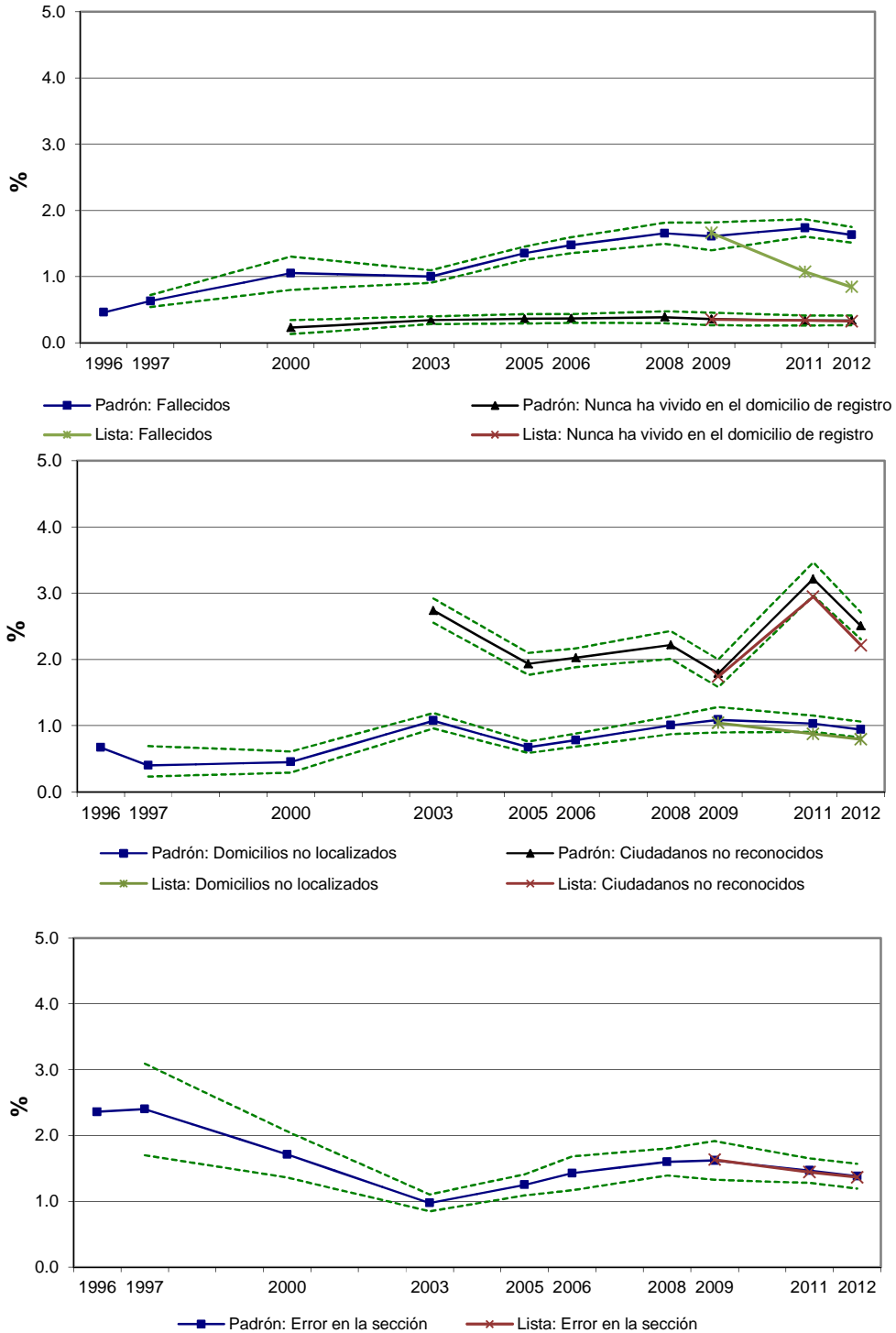

5.2 Lista Nominal

[Escribir texto]

Resultados Nacionales
Indicadores referidos a: Ciudadanos en Lista Nominal

5.2.1 Resultados nacionales**Cuadro 3. Indicadores de ciudadanos con registro en Lista Nominal, estimaciones nacionales 2012**

Indicador	Estimación del indicador %	Intervalo de confianza (95%)		Precisión %	Error estándar %	Error cuadrático medio
		Límite inferior	Límite superior			
Residentes en la sección de la Lista Nominal	84.59	84.06	85.13	0.53	0.27	7.37E-06
Residentes en el domicilio de la Lista Nominal	77.79	77.20	78.39	0.60	0.31	9.30E-06
Causas de no residencia en el domicilio del registro electoral:						
Cambio de domicilio no reportado	18.44	17.90	18.99	0.54	0.28	7.66E-06
Cambio de domicilio al mismo municipio	7.03	6.68	7.38	0.35	0.18	3.21E-06
Cambio de domicilio a otro municipio dentro del mismo estado	2.45	2.23	2.67	0.22	0.11	1.30E-06
Cambio de domicilio a otro estado	1.84	1.61	2.07	0.23	0.12	1.33E-06
Cambio de domicilio a otro país	2.72	2.48	2.95	0.24	0.12	1.46E-06
No sabe a donde cambió de domicilio	4.40	4.10	4.71	0.30	0.16	2.42E-06
Fallecidos en Lista Nominal	0.84	0.74	0.95	0.10	0.05	2.83E-07
Ciudadanos en Lista Nominal que nunca han vivido en el domicilio de registro	0.32	0.25	0.40	0.08	0.04	1.62E-07
Suspendidos de derechos políticos	0.01	0.00	0.02	0.01	0.00	1.39E-09
Residen pero el domicilio fue mal ubicado	0.99	0.83	1.15	0.16	0.08	6.89E-07
Otra causa de no residencia en el domicilio	0.03	0.01	0.05	0.02	0.01	9.14E-09
No vive en el domicilio pero se desconoce la causa	1.56	1.40	1.72	0.16	0.08	6.60E-07
Error en sección de los registros en Lista Nominal	1.36	1.17	1.56	0.19	0.10	9.83E-07
Ciudadanos no reconocidos con registro en la Lista Nominal	2.21	2.01	2.41	0.20	0.10	1.02E-06
Ciudadanos en Lista Nominal no reconocidos con domicilio de registro en una vivienda habitada	1.21	1.06	1.35	0.15	0.07	5.51E-07
Ciudadanos en Lista Nominal no reconocidos con domicilio de registro en un predio no habitado	0.41	0.34	0.49	0.07	0.04	1.29E-07
Domicilios no localizados de los ciudadanos en Lista Nominal	0.79	0.67	0.91	0.12	0.06	3.70E-07
Residentes habituales ausentes al momento de la entrevista	32.75	31.87	33.63	0.88	0.45	2.00E-05
Causas de ausencia:						
Estaba trabajando	25.18	24.44	25.93	0.75	0.38	1.46E-05
Estaba estudiando	2.04	1.85	2.23	0.19	0.10	9.42E-07
Estaba enfermo u hospitalizado	1.16	1.02	1.29	0.13	0.07	4.61E-07
Estaba de viaje o vacaciones	1.40	1.22	1.58	0.18	0.09	8.66E-07
Otra causa	2.71	2.47	2.95	0.24	0.12	1.48E-06
No se especificó la causa	0.26	0.18	0.33	0.08	0.04	1.55E-07
Lugar en el que estudian o trabajan los ciudadanos ausentes:						
Mismo municipio	15.13	14.44	15.81	0.69	0.35	1.22E-05
Otro municipio de la entidad	6.87	6.41	7.33	0.46	0.24	5.59E-06
Fuera de la entidad pero dentro del país	3.27	2.94	3.61	0.33	0.17	2.91E-06
Fuera del país	1.05	0.91	1.20	0.15	0.07	5.53E-07
No especificó lugar	0.90	0.71	1.10	0.19	0.10	9.76E-07
Tiempo de ausencia:						
Regresa diario	17.53	16.68	18.39	0.86	0.44	1.92E-05
De un día a un mes	10.30	9.76	10.85	0.55	0.28	7.76E-06
De uno a seis meses	1.97	1.74	2.20	0.23	0.12	1.35E-06
Más de seis meses y menos de un año	0.08	0.05	0.12	0.03	0.02	2.80E-08
Un año o más	0.55	0.45	0.65	0.10	0.05	2.70E-07
Tiempo de ausencia no especificado	2.31	2.01	2.60	0.30	0.15	2.29E-06

[Escribir texto]

5.2.2 Comparación nacional 2011 - 2012

Cuadro 4. Indicadores de ciudadanos con registro en Lista Nominal, estimaciones nacionales 2011 - 2012

Indicador	2011		2012		IZI	Significancia estadística del cambio
	Valor del indicador %	Error cuadrático medio	Valor del indicador %	Error cuadrático medio		
Residentes en la sección de la Lista Nominal	82.85	7.66E-06	84.59	7.37E-06	4.51	Significativo
Residentes en el domicilio de la Lista Nominal	76.27	9.25E-06	77.79	9.30E-06	3.54	Significativo
Causas de no residencia en el domicilio del registro electoral:						
Cambio de domicilio no reportado	18.78	8.41E-06	18.44	7.66E-06	0.84	No significativo
Cambios de domicilio al mismo municipio	7.68	3.28E-06	7.03	3.21E-06	2.53	Significativo
Cambios de domicilio a otro municipio dentro del mismo estado	2.78	1.67E-06	2.45	1.30E-06	1.93	No significativo
Cambios de domicilio a otro estado	1.83	8.83E-07	1.84	1.33E-06	0.10	No significativo
Cambios de domicilio a otro país	2.77	1.24E-06	2.72	1.46E-06	0.33	No significativo
No sabe a donde cambió de domicilio	3.72	2.68E-06	4.40	2.42E-06	3.02	Significativo
Fallecidos en la Lista Nominal	1.07	4.41E-07	0.84	2.83E-07	2.72	Significativo
Ciudadanos en Lista Nominal que nunca han vivido en el domicilio de registro	0.34	1.63E-07	0.32	1.62E-07	0.20	No significativo
Suspendidos de derechos políticos	0.04	1.11E-08	0.01	1.39E-09	2.61	Significativo
Residen pero el domicilio fue mal ubicado	1.05	7.77E-07	0.99	6.89E-07	0.48	No significativo
Otra causa de no residencia en el domicilio	0.20	8.33E-08	0.03	9.14E-09	5.62	Significativo
No vive en el domicilio pero se desconoce la causa	2.25	1.57E-06	1.56	6.60E-07	4.62	Significativo
Error en sección de los registros en Lista Nominal	1.44	9.89E-07	1.36	9.83E-07	0.55	No significativo
Ciudadanos no reconocidos con registro en la Lista Nominal	2.95	1.86E-06	2.21	1.02E-06	4.33	Significativo
Ciudadanos en Lista Nominal no reconocidos con domicilio de registro en una vivienda habitada	1.79	1.14E-06	1.21	5.51E-07	4.50	Significativo
Ciudadanos en Lista Nominal no reconocidos con domicilio de registro en un predio no habitado	0.47	2.19E-07	0.41	1.29E-07	0.96	No significativo
Domicilios no localizados de los ciudadanos en la Lista Nominal	0.87	4.03E-07	0.79	3.70E-07	0.92	No significativo
Residentes habituales ausentes al momento de la entrevista	29.79	2.03E-05	32.75	2.00E-05	4.67	Significativo
Causas de ausencia:						
Estaba trabajando	22.69	1.58E-05	25.18	1.46E-05	4.52	Significativo
Estaba estudiando	1.58	8.01E-07	2.04	9.42E-07	3.48	Significativo
Estaba enfermo u hospitalizado	1.04	4.29E-07	1.16	4.61E-07	1.21	No significativo
Otra causa	4.47	2.25E-06	4.37	2.69E-06	0.47	No significativo
Lugar en el que estudian o trabajan los ciudadanos ausentes:						
Dentro del país	22.70	1.69E-05	25.27	1.59E-05	4.50	Significativo
Fuera del país	1.26	6.44E-07	1.05	5.53E-07	1.91	No significativo
No especificó lugar	0.32	1.58E-07	0.90	9.76E-07	5.50	Significativo
Tiempo de ausencia:						
Regresa diario	14.62	1.63E-05	17.53	1.92E-05	4.88	Significativo
De un día a un mes	10.24	1.05E-05	10.30	7.76E-06	0.16	No significativo
De uno a seis meses	2.00	1.21E-06	1.97	1.35E-06	0.17	No significativo
Más de seis meses y menos de un año	0.13	5.52E-08	0.08	2.80E-08	1.68	No significativo
Un año o más	0.58	2.79E-07	0.55	2.70E-07	0.33	No significativo
Tiempo de ausencia no especificado	2.22	1.61E-06	2.31	2.29E-06	0.42	No significativo

Resultados por tipo de sección
Indicadores referidos a: Ciudadanos en Lista Nominal

5.2.3 Resultados por tipo de sección

Cuadro 5. Indicadores referidos a ciudadanos en Lista Nominal, secciones urbanas 2012

Indicador	Estimación del indicador %	Intervalo de confianza (95%)		Precisión %	Error estándar %	Error cuadrático medio
		Límite inferior	Límite superior			
Residentes en la sección de lista	83.07	82.41	83.72	0.66	0.34	1.13E-05
Residentes en el domicilio de lista	74.80	74.04	75.57	0.76	0.39	1.52E-05
Causas de no residencia en el domicilio del registro electoral:						
Cambio de domicilio no reportados en el padrón	20.65	19.96	21.33	0.68	0.35	1.21E-05
Cambio de domicilio al mismo municipio	7.98	7.52	8.44	0.46	0.23	5.48E-06
Cambio de domicilio a otro municipio dentro del mismo estado	2.70	2.40	2.99	0.29	0.15	2.23E-06
Cambio de domicilio a otro estado	1.93	1.69	2.16	0.24	0.12	1.46E-06
Cambio de domicilio a otro país	2.30	2.05	2.54	0.25	0.13	1.59E-06
No sabe a donde cambió de domicilio	5.75	5.33	6.17	0.42	0.21	4.62E-06
Fallecidos en lista	0.75	0.62	0.88	0.13	0.06	4.11E-07
Ciudadanos en lista que nunca han vivido en el domicilio de registro	0.40	0.29	0.50	0.11	0.06	3.08E-07
Suspendidos de derechos políticos	0.01	0.00	0.02	0.01	0.00	2.33E-09
Residen pero el domicilio fue mal ubicado	1.30	1.08	1.51	0.22	0.11	1.25E-06
Otra causa de no residencia en el domicilio	0.02	0.00	0.04	0.02	0.01	9.98E-09
No vive en el domicilio pero se desconoce la causa	2.08	1.85	2.30	0.23	0.12	1.36E-06
Error en sección de los registros en padrón	1.75	1.49	2.00	0.26	0.13	1.71E-06
Ciudadanos no reconocidos con registro en el padrón	2.76	2.49	3.04	0.27	0.14	1.92E-06
Ciudadanos en lista no reconocidos con domicilio de registro en una vivienda habitada	1.65	1.44	1.86	0.21	0.11	1.14E-06
Ciudadanos en lista no reconocidos con domicilio de registro en un predio no habitado	0.51	0.42	0.61	0.10	0.05	2.40E-07
Domicilios no localizados de los ciudadanos en lista	0.71	0.58	0.85	0.13	0.07	4.67E-07
Residentes habituales ausentes al momento de la entrevista	33.23	32.16	34.29	1.06	0.54	2.93E-05
Causas de ausencia:						
Estaba trabajando	25.15	24.25	26.06	0.90	0.46	2.11E-05
Estaba estudiando	2.33	2.08	2.58	0.25	0.13	1.58E-06
Estaba enfermo u hospitalizado	1.10	0.93	1.26	0.16	0.08	6.91E-07
Estaba de viaje o vacaciones	1.55	1.31	1.80	0.24	0.12	1.55E-06
Otra causa	2.80	2.51	3.10	0.29	0.15	2.24E-06
No se especificó la causa	0.29	0.19	0.39	0.10	0.05	2.66E-07
Lugar en el que estudian o trabajan los ciudadanos ausentes:						
Mismo municipio	15.41	14.57	16.26	0.84	0.43	1.86E-05
Otro municipio de la entidad	6.71	6.14	7.28	0.57	0.29	8.55E-06
Fuera de la entidad pero dentro del país	3.34	2.91	3.76	0.42	0.21	4.60E-06
Fuera del país	0.82	0.67	0.97	0.15	0.08	6.08E-07
No especificó lugar	1.21	0.93	1.48	0.28	0.14	1.99E-06
Tiempo de ausencia:						
Regresa diario	19.75	18.67	20.84	1.08	0.55	3.06E-05
De un día a un mes	9.04	8.40	9.68	0.64	0.33	1.07E-05
De uno a seis meses	1.57	1.35	1.78	0.22	0.11	1.22E-06
Más de seis meses y menos de un año	0.06	0.02	0.09	0.03	0.02	2.89E-08
Un año o más	0.39	0.28	0.49	0.10	0.05	2.83E-07
Tiempo de ausencia no especificado	2.42	2.04	2.80	0.38	0.19	3.75E-06

[Escribir texto]

Resultados por tipo de sección
Indicadores referidos a: Ciudadanos en Lista Nominal

Cuadro 6. Indicadores referidos a ciudadanos en Lista Nominal, secciones no urbanas 2012

Indicador	Estimación del indicador %	Intervalo de confianza (95%)		Precisión %	Error estándar %	Error cuadrático medio
		Límite inferior	Límite superior			
Residentes en la sección de la lista	87.79	86.83	88.75	0.96	0.49	2.39E-05
Residentes en el domicilio de la lista	84.50	83.46	85.53	1.03	0.53	2.77E-05
Causas de no residencia en el domicilio del registro electoral:						
Cambio de domicilio no reportados en lista	13.51	12.57	14.45	0.94	0.48	2.30E-05
Cambio de domicilio al mismo municipio	4.92	4.36	5.48	0.56	0.29	8.20E-06
Cambio de domicilio a otro municipio dentro del mismo estado	1.90	1.60	2.21	0.31	0.16	2.44E-06
Cambio de domicilio a otro estado	1.65	1.14	2.16	0.51	0.26	6.78E-06
Cambio de domicilio a otro país	3.66	3.09	4.23	0.57	0.29	8.39E-06
No sabe a donde cambió de domicilio	1.38	1.01	1.76	0.38	0.19	3.68E-06
Fallecidos en padrón	1.05	0.85	1.24	0.19	0.10	9.65E-07
Ciudadanos en lista que nunca han vivido en el domicilio de registro	0.17	0.09	0.24	0.08	0.04	1.57E-07
Suspendidos de derechos políticos	0.01	0.00	0.02	0.01	0.01	2.95E-09
Residen pero el domicilio fue mal ubicado	0.31	0.11	0.51	0.19	0.10	9.90E-07
Otra causa de no residencia en el domicilio	0.05	0.01	0.09	0.04	0.02	4.57E-08
No vive en el domicilio pero se desconoce la causa	0.41	0.29	0.52	0.11	0.06	3.42E-07
Error en sección de los registros en padrón	0.50	0.24	0.77	0.27	0.14	1.85E-06
Ciudadanos no reconocidos con registro en el padrón	0.98	0.75	1.21	0.23	0.12	1.37E-06
Ciudadanos en lista no reconocidos con domicilio de registro en una vivienda habitada	0.22	0.13	0.30	0.08	0.04	1.88E-07
Ciudadanos en lista no reconocidos con domicilio de registro en un predio no habitado	0.20	0.12	0.27	0.08	0.04	1.55E-07
Domicilios no localizados de los ciudadanos en la lista	0.97	0.72	1.21	0.24	0.12	1.56E-06
Residentes habituales ausentes al momento de la entrevista	31.69	30.14	33.23	1.55	0.79	6.21E-05
Causas de ausencia:						
Estaba trabajando	25.25	23.90	26.60	1.35	0.69	4.74E-05
Estaba estudiando	1.40	1.13	1.68	0.27	0.14	1.96E-06
Estaba enfermo u hospitalizado	1.29	1.07	1.52	0.23	0.12	1.33E-06
Estaba de viaje o vacaciones	1.05	0.82	1.28	0.23	0.12	1.34E-06
Otra causa	2.50	2.10	2.91	0.40	0.21	4.23E-06
No se especificó la causa	0.19	0.08	0.29	0.11	0.05	2.95E-07
Lugar en el que estudian o trabajan los ciudadanos ausentes:						
Mismo municipio	14.49	13.29	15.69	1.20	0.61	3.72E-05
Otro municipio de la entidad	7.23	6.42	8.03	0.80	0.41	1.67E-05
Fuera de la entidad pero dentro del país	3.14	2.59	3.68	0.55	0.28	7.74E-06
Fuera del país	1.58	1.24	1.91	0.34	0.17	2.94E-06
No especificó lugar	0.22	0.11	0.33	0.11	0.06	3.14E-07
Tiempo de ausencia:						
Regresa diario	12.57	11.20	13.94	1.37	0.70	4.88E-05
De un día a un mes	13.13	12.03	14.24	1.10	0.56	3.16E-05
De uno a seis meses	2.88	2.31	3.44	0.56	0.29	8.30E-06
Más de seis meses y menos de un año	0.15	0.07	0.22	0.08	0.04	1.49E-07
Un año o más	0.92	0.68	1.16	0.24	0.12	1.48E-06
Tiempo de ausencia no especificado	2.04	1.58	2.49	0.45	0.23	5.35E-06

Resultados Nacionales
Indicador referido a: Ciudadanos en Lista Nominal

5.2.4 Resultados por sexo y edad

Cuadro 7. Residentes en la sección de la Lista Nominal, estimaciones nacionales 2012

Grupo Quinquenal	Estimación del indicador %	Intervalo de confianza (95%)		Precisión %	Error estándar %	Error cuadrático medio
		Límite inferior	Límite superior			
Nacional	84.59	84.06	85.13	0.54	0.27	7.50E-06
18-19	93.00	91.28	94.72	1.72	0.88	7.69E-05
20-24	84.61	83.31	85.91	1.30	0.66	4.41E-05
25-29	78.06	76.62	79.50	1.44	0.73	5.38E-05
30-34	77.06	75.59	78.53	1.47	0.75	5.60E-05
35-39	81.99	80.53	83.44	1.45	0.74	5.49E-05
40-44	85.85	84.46	87.24	1.39	0.71	5.03E-05
45-49	86.67	85.10	88.23	1.56	0.80	6.36E-05
50-54	90.26	88.90	91.61	1.35	0.69	4.76E-05
55-59	89.55	87.98	91.12	1.57	0.80	6.42E-05
60-64	90.16	88.37	91.95	1.79	0.91	8.34E-05
65-69	90.71	88.79	92.64	1.92	0.98	9.64E-05
70-74	91.28	89.16	93.40	2.12	1.08	1.17E-04
75-79	87.50	84.59	90.41	2.90	1.48	2.20E-04
80 y más	85.09	82.39	87.79	2.70	1.38	1.90E-04
Hombres	83.58	82.86	84.29	0.71	0.36	1.31E-05
18-19	93.83	91.48	96.17	2.34	1.19	1.43E-04
20-24	86.65	84.92	88.38	1.73	0.88	7.75E-05
25-29	77.52	75.36	79.68	2.16	1.10	1.22E-04
30-34	76.15	74.00	78.30	2.15	1.10	1.20E-04
35-39	79.56	77.35	81.77	2.20	1.12	1.26E-04
40-44	83.45	81.30	85.59	2.14	1.09	1.20E-04
45-49	84.97	82.73	87.20	2.23	1.14	1.30E-04
50-54	88.43	86.28	90.57	2.14	1.09	1.20E-04
55-59	86.09	83.39	88.79	2.70	1.38	1.89E-04
60-64	89.33	86.62	92.05	2.72	1.39	1.92E-04
65-69	89.85	86.92	92.79	2.94	1.50	2.24E-04
70-74	90.51	87.12	93.91	3.39	1.73	2.99E-04
75-79	85.91	81.69	90.14	4.22	2.15	4.63E-04
80 y más	85.72	81.86	89.58	3.86	1.97	3.87E-04
Mujeres	85.51	84.84	86.19	0.67	0.34	1.17E-05
18-19	92.15	89.62	94.67	2.52	1.29	1.65E-04
20-24	82.63	80.77	84.49	1.86	0.95	8.99E-05
25-29	78.54	76.56	80.53	1.98	1.01	1.02E-04
30-34	77.95	75.90	80.01	2.05	1.05	1.09E-04
35-39	84.26	82.42	86.10	1.84	0.94	8.79E-05
40-44	87.98	86.20	89.75	1.77	0.90	8.17E-05
45-49	88.16	86.15	90.18	2.01	1.03	1.06E-04
50-54	91.80	90.11	93.49	1.69	0.86	7.45E-05
55-59	92.42	90.64	94.20	1.78	0.91	8.26E-05
60-64	90.85	88.53	93.16	2.31	1.18	1.39E-04
65-69	91.57	89.09	94.05	2.48	1.26	1.60E-04
70-74	91.89	89.20	94.59	2.70	1.38	1.89E-04
75-79	88.89	84.85	92.94	4.04	2.06	4.25E-04
80 y más	84.63	80.79	88.47	3.84	1.96	3.83E-04

[Escribir texto]

Cuadro 8. Residentes en el domicilio de la Lista Nominal, estimaciones nacionales 2012

Grupo Quinquenal	Estimación del indicador %	Intervalo de confianza (95%)		Precisión %	Error estándar %	Error cuadrático medio
		Límite inferior	Límite superior			
Nacional	77.79	77.20	78.39	0.59	0.31	8.93E-06
18-19	87.51	85.29	89.73	2.22	1.13	1.28E-04
20-24	78.67	77.24	80.09	1.42	0.73	5.27E-05
25-29	69.94	68.41	71.48	1.53	0.78	6.11E-05
30-34	68.55	66.91	70.19	1.64	0.84	6.98E-05
35-39	73.06	71.45	74.67	1.61	0.82	6.75E-05
40-44	78.28	76.65	79.92	1.64	0.83	6.97E-05
45-49	80.16	78.49	81.84	1.68	0.86	7.31E-05
50-54	84.54	82.98	86.10	1.56	0.79	6.30E-05
55-59	84.00	82.18	85.81	1.82	0.93	8.58E-05
60-64	85.53	83.51	87.56	2.02	1.03	1.07E-04
65-69	87.25	85.09	89.42	2.17	1.11	1.22E-04
70-74	87.96	85.53	90.39	2.43	1.24	1.53E-04
75-79	84.14	80.92	87.36	3.22	1.64	2.70E-04
80 y más	81.67	78.70	84.65	2.98	1.52	2.31E-04
Hombres	76.29	75.49	77.08	0.77	0.41	1.56E-05
18-19	89.70	86.75	92.66	2.95	1.51	2.27E-04
20-24	81.83	79.96	83.69	1.86	0.95	9.05E-05
25-29	69.18	66.91	71.45	2.27	1.16	1.34E-04
30-34	67.66	65.34	69.98	2.32	1.18	1.40E-04
35-39	69.41	67.01	71.81	2.40	1.22	1.49E-04
40-44	74.59	72.18	77.01	2.41	1.23	1.51E-04
45-49	76.46	73.95	78.97	2.51	1.28	1.64E-04
50-54	81.66	79.17	84.14	2.48	1.27	1.60E-04
55-59	79.50	76.53	82.46	2.96	1.51	2.28E-04
60-64	84.49	81.36	87.63	3.13	1.60	2.56E-04
65-69	86.31	83.17	89.46	3.14	1.60	2.57E-04
70-74	85.30	81.13	89.46	4.16	2.12	4.50E-04
75-79	82.60	77.88	87.33	4.72	2.41	5.79E-04
80 y más	83.26	79.21	87.31	4.04	2.06	4.26E-04
Mujeres	79.18	78.41	79.94	0.74	0.39	1.44E-05
18-19	85.30	81.96	88.64	3.34	1.70	2.90E-04
20-24	75.66	73.63	77.70	2.03	1.04	1.07E-04
25-29	70.64	68.42	72.85	2.21	1.13	1.28E-04
30-34	69.42	67.18	71.65	2.24	1.14	1.30E-04
35-39	76.61	74.58	78.65	2.03	1.04	1.07E-04
40-44	81.66	79.54	83.78	2.12	1.08	1.17E-04
45-49	83.55	81.38	85.72	2.17	1.11	1.22E-04
50-54	87.01	85.02	89.00	1.99	1.02	1.03E-04
55-59	87.81	85.59	90.03	2.22	1.13	1.28E-04
60-64	86.40	83.74	89.07	2.66	1.36	1.85E-04
65-69	88.20	85.29	91.11	2.91	1.48	2.20E-04
70-74	90.14	87.26	93.02	2.88	1.47	2.16E-04
75-79	85.49	81.10	89.89	4.39	2.24	5.03E-04
80 y más	80.52	76.21	84.82	4.31	2.20	4.83E-04

Resultados Nacionales
Indicador referido a: Ciudadanos en Lista

Cuadro 9. Cambio de domicilio no reportado en la Lista Nominal, estimaciones nacionales 2012

Grupo Quinquenal	Estimación del indicador %	Intervalo de confianza (95%)		Precisión %	Error estándar %	Error cuadrático medio
		Límite inferior	Límite superior			
Nacional	18.44	17.90	18.99	0.53	0.28	7.36E-06
18-19	9.17	7.25	11.09	1.91	0.98	9.54E-05
20-24	18.69	17.32	20.05	1.37	0.70	4.85E-05
25-29	26.65	25.19	28.11	1.46	0.75	5.57E-05
30-34	27.99	26.45	29.54	1.55	0.79	6.23E-05
35-39	22.93	21.42	24.45	1.51	0.77	5.97E-05
40-44	18.24	16.74	19.74	1.50	0.77	5.87E-05
45-49	16.35	14.82	17.89	1.53	0.78	6.13E-05
50-54	12.55	11.09	14.01	1.46	0.74	5.51E-05
55-59	12.65	10.99	14.32	1.67	0.85	7.23E-05
60-64	9.92	8.25	11.60	1.67	0.85	7.28E-05
65-69	7.61	6.03	9.19	1.58	0.81	6.49E-05
70-74	6.76	4.88	8.64	1.88	0.96	9.17E-05
75-79	7.74	5.45	10.04	2.30	1.17	1.37E-04
80 y más	7.96	5.68	10.25	2.28	1.17	1.36E-04
Hombres	19.44	18.71	20.16	0.69	0.37	1.25E-05
18-19	7.11	4.71	9.52	2.41	1.23	1.51E-04
20-24	15.12	13.39	16.85	1.73	0.88	7.77E-05
25-29	27.14	24.99	29.28	2.14	1.09	1.20E-04
30-34	28.44	26.26	30.62	2.18	1.11	1.23E-04
35-39	25.97	23.69	28.25	2.28	1.16	1.35E-04
40-44	21.60	19.32	23.87	2.28	1.16	1.35E-04
45-49	19.36	17.08	21.64	2.28	1.16	1.35E-04
50-54	15.15	12.79	17.51	2.36	1.20	1.45E-04
55-59	15.57	12.88	18.27	2.69	1.37	1.89E-04
60-64	10.68	8.10	13.25	2.57	1.31	1.72E-04
65-69	6.89	4.86	8.93	2.03	1.04	1.07E-04
70-74	8.49	5.29	11.68	3.19	1.63	2.65E-04
75-79	8.76	5.24	12.27	3.51	1.79	3.21E-04
80 y más	5.56	3.13	7.99	2.43	1.24	1.53E-04
Mujeres	17.53	16.83	18.23	0.69	0.36	1.24E-05
18-19	11.24	8.27	14.21	2.97	1.52	2.30E-04
20-24	22.08	20.12	24.04	1.96	1.00	9.96E-05
25-29	26.21	24.09	28.32	2.11	1.08	1.16E-04
30-34	27.56	25.38	29.73	2.17	1.11	1.23E-04
35-39	19.98	18.10	21.86	1.88	0.96	9.20E-05
40-44	15.17	13.20	17.14	1.97	1.01	1.01E-04
45-49	13.60	11.60	15.60	2.00	1.02	1.04E-04
50-54	10.32	8.50	12.15	1.82	0.93	8.65E-05
55-59	10.18	8.14	12.22	2.04	1.04	1.08E-04
60-64	9.29	7.10	11.48	2.19	1.12	1.24E-04
65-69	8.33	5.92	10.73	2.40	1.23	1.50E-04
70-74	5.34	3.18	7.50	2.16	1.10	1.21E-04
75-79	6.85	3.89	9.81	2.95	1.51	2.27E-04
80 y más	9.72	6.25	13.19	3.46	1.77	3.12E-04

[Escribir texto]

Cuadro 10. Cambio de domicilio al mismo municipio, estimaciones nacionales 2012

Grupo Quinquenal	Estimación del indicador %	Intervalo de confianza (95%)		Precisión %	Error estándar %	Error cuadrático medio
		Límite inferior	Límite superior			
Nacional	7.03	6.68	7.38	0.33	0.18	2.91E-06
18-19	4.49	3.06	5.92	1.43	0.73	5.31E-05
20-24	8.70	7.74	9.65	0.95	0.49	2.37E-05
25-29	10.62	9.58	11.66	1.04	0.53	2.80E-05
30-34	9.55	8.65	10.45	0.90	0.46	2.11E-05
35-39	8.97	7.95	9.98	1.01	0.52	2.68E-05
40-44	7.20	6.17	8.23	1.03	0.53	2.77E-05
45-49	5.30	4.41	6.18	0.88	0.45	2.03E-05
50-54	4.43	3.55	5.30	0.87	0.45	1.99E-05
55-59	3.66	2.76	4.55	0.89	0.45	2.07E-05
60-64	3.37	2.42	4.33	0.95	0.49	2.36E-05
65-69	2.36	1.43	3.30	0.93	0.48	2.26E-05
70-74	2.73	1.46	4.01	1.27	0.65	4.22E-05
75-79	2.81	1.62	3.99	1.19	0.61	3.68E-05
80 y más	2.92	1.32	4.51	1.60	0.81	6.63E-05
Hombres	7.11	6.66	7.56	0.43	0.23	4.81E-06
18-19	2.85	1.17	4.53	1.68	0.86	7.34E-05
20-24	6.59	5.42	7.76	1.17	0.60	3.55E-05
25-29	11.02	9.53	12.51	1.49	0.76	5.80E-05
30-34	9.03	7.81	10.24	1.22	0.62	3.86E-05
35-39	9.64	8.15	11.13	1.49	0.76	5.75E-05
40-44	8.15	6.56	9.75	1.59	0.81	6.62E-05
45-49	6.34	4.95	7.73	1.39	0.71	5.02E-05
50-54	5.40	3.93	6.87	1.47	0.75	5.62E-05
55-59	4.56	3.14	5.98	1.42	0.72	5.24E-05
60-64	3.97	2.44	5.51	1.53	0.78	6.12E-05
65-69	1.58	0.62	2.53	0.95	0.49	2.36E-05
70-74	3.42	1.08	5.76	2.34	1.19	1.43E-04
75-79	3.39	1.45	5.32	1.94	0.99	9.75E-05
80 y más	2.02	0.71	3.34	1.31	0.67	4.48E-05
Mujeres	6.96	6.51	7.41	0.43	0.23	4.80E-06
18-19	6.15	3.83	8.47	2.32	1.18	1.40E-04
20-24	10.70	9.25	12.15	1.45	0.74	5.47E-05
25-29	10.25	8.83	11.68	1.42	0.73	5.28E-05
30-34	10.07	8.72	11.41	1.35	0.69	4.72E-05
35-39	8.31	7.00	9.63	1.32	0.67	4.50E-05
40-44	6.33	5.06	7.59	1.26	0.64	4.13E-05
45-49	4.34	3.22	5.47	1.12	0.57	3.29E-05
50-54	3.59	2.52	4.66	1.07	0.55	2.99E-05
55-59	2.89	1.76	4.01	1.12	0.57	3.28E-05
60-64	2.87	1.67	4.07	1.20	0.61	3.74E-05
65-69	3.16	1.55	4.76	1.60	0.82	6.67E-05
70-74	2.17	0.90	3.44	1.27	0.65	4.20E-05
75-79	2.29	0.84	3.75	1.45	0.74	5.51E-05
80 y más	3.57	1.01	6.12	2.55	1.30	1.70E-04

Resultados Nacionales
Indicador referido a: Ciudadanos en Lista

Cuadro 11. Cambio de domicilio a otro municipio dentro del mismo estado, estimaciones nacionales 2012

Grupo Quinquenal	Estimación del indicador %	Intervalo de confianza (95%)		Precisión %	Error estándar %	Error cuadrático medio
		Límite inferior	Límite superior			
Nacional	2.45	2.23	2.67	0.21	0.11	1.19E-06
18-19	1.24	0.54	1.94	0.70	0.36	1.27E-05
20-24	2.69	2.13	3.26	0.56	0.29	8.22E-06
25-29	3.68	3.01	4.35	0.67	0.34	1.17E-05
30-34	4.31	3.57	5.04	0.73	0.37	1.40E-05
35-39	2.40	1.88	2.92	0.52	0.27	7.12E-06
40-44	2.20	1.64	2.75	0.56	0.28	8.03E-06
45-49	2.42	1.73	3.11	0.69	0.35	1.25E-05
50-54	1.69	1.05	2.32	0.63	0.32	1.05E-05
55-59	1.39	0.80	1.98	0.59	0.30	9.02E-06
60-64	0.76	0.32	1.20	0.44	0.22	4.94E-06
65-69	1.04	0.38	1.69	0.65	0.33	1.11E-05
70-74	0.56	0.10	1.03	0.47	0.24	5.64E-06
75-79	1.19	0.25	2.13	0.94	0.48	2.30E-05
80 y más	1.18	0.29	2.08	0.89	0.46	2.08E-05
Hombres	2.47	2.15	2.79	0.30	0.16	2.36E-06
18-19	1.52	0.35	2.70	1.17	0.60	3.58E-05
20-24	1.92	1.28	2.56	0.64	0.33	1.07E-05
25-29	3.11	2.20	4.02	0.91	0.46	2.14E-05
30-34	4.45	3.38	5.52	1.07	0.55	2.98E-05
35-39	3.08	2.19	3.97	0.89	0.45	2.06E-05
40-44	2.54	1.69	3.39	0.85	0.43	1.86E-05
45-49	2.01	1.15	2.86	0.86	0.44	1.90E-05
50-54	2.08	1.05	3.11	1.03	0.53	2.77E-05
55-59	2.04	0.91	3.18	1.13	0.58	3.34E-05
60-64	0.87	0.12	1.63	0.75	0.38	1.48E-05
65-69	1.01	0.09	1.92	0.92	0.47	2.19E-05
70-74	0.68	0.02	1.34	0.66	0.34	1.13E-05
75-79	1.47	0.04	2.89	1.42	0.72	5.25E-05
80 y más	0.84	0.00	1.93	1.09	0.56	3.11E-05
Mujeres	2.43	2.16	2.71	0.27	0.14	1.85E-06
18-19	0.96	0.22	1.71	0.74	0.38	1.44E-05
20-24	3.43	2.52	4.34	0.91	0.46	2.16E-05
25-29	4.19	3.19	5.20	1.00	0.51	2.61E-05
30-34	4.16	3.09	5.23	1.07	0.55	2.98E-05
35-39	1.73	1.13	2.34	0.60	0.31	9.42E-06
40-44	1.88	1.13	2.63	0.75	0.38	1.47E-05
45-49	2.80	1.77	3.83	1.03	0.53	2.76E-05
50-54	1.35	0.58	2.12	0.77	0.39	1.53E-05
55-59	0.83	0.33	1.33	0.50	0.26	6.58E-06
60-64	0.67	0.18	1.15	0.49	0.25	6.20E-06
65-69	1.07	0.14	1.99	0.93	0.47	2.23E-05
70-74	0.46	0.00	1.12	0.65	0.33	1.10E-05
75-79	0.94	0.00	2.19	1.25	0.64	4.06E-05
80 y más	1.44	0.18	2.70	1.26	0.64	4.13E-05

[Escribir texto]

Cuadro 12. Cambio de domicilio a otro estado, estimaciones nacionales 2012

Grupo Quinquenal	Estimación del indicador %	Intervalo de confianza (95%)		Precisión %	Error estándar %	Error cuadrático medio
		Límite inferior	Límite superior			
Nacional	1.84	1.61	2.07	0.22	0.12	1.24E-06
18-19	1.18	0.47	1.88	0.70	0.36	1.28E-05
20-24	2.28	1.73	2.83	0.55	0.28	7.94E-06
25-29	2.40	1.83	2.96	0.57	0.29	8.39E-06
30-34	2.72	2.14	3.30	0.58	0.30	8.84E-06
35-39	2.13	1.61	2.65	0.52	0.27	7.05E-06
40-44	1.59	1.09	2.09	0.50	0.25	6.46E-06
45-49	1.44	0.94	1.94	0.50	0.25	6.49E-06
50-54	1.43	0.81	2.04	0.62	0.31	9.90E-06
55-59	1.30	0.72	1.88	0.58	0.30	8.79E-06
60-64	1.51	0.70	2.31	0.80	0.41	1.68E-05
65-69	0.69	0.24	1.13	0.44	0.23	5.13E-06
70-74	0.35	0.00	0.71	0.36	0.18	3.41E-06
75-79	1.12	0.13	2.11	0.99	0.51	2.56E-05
80 y más	0.97	0.23	1.72	0.74	0.38	1.44E-05
Hombres	1.90	1.63	2.17	0.26	0.14	1.77E-06
18-19	0.61	0.00	1.29	0.68	0.35	1.20E-05
20-24	1.86	1.18	2.53	0.67	0.34	1.18E-05
25-29	2.52	1.71	3.33	0.81	0.41	1.69E-05
30-34	2.64	1.89	3.40	0.75	0.38	1.48E-05
35-39	2.60	1.75	3.46	0.85	0.44	1.90E-05
40-44	1.93	1.14	2.73	0.80	0.41	1.66E-05
45-49	1.91	1.05	2.76	0.85	0.43	1.89E-05
50-54	1.47	0.64	2.30	0.83	0.42	1.79E-05
55-59	1.67	0.64	2.71	1.03	0.53	2.77E-05
60-64	1.11	0.10	2.11	1.00	0.51	2.63E-05
65-69	0.91	0.14	1.67	0.77	0.39	1.53E-05
70-74	0.21	0.00	0.50	0.28	0.15	2.11E-06
75-79	0.45	0.00	1.09	0.63	0.32	1.05E-05
80 y más	0.54	0.03	1.06	0.51	0.26	6.87E-06
Mujeres	1.79	1.50	2.07	0.28	0.15	1.98E-06
18-19	1.74	0.52	2.97	1.22	0.62	3.90E-05
20-24	2.68	1.85	3.52	0.83	0.42	1.80E-05
25-29	2.28	1.54	3.02	0.74	0.38	1.42E-05
30-34	2.80	1.95	3.64	0.84	0.43	1.85E-05
35-39	1.66	1.03	2.30	0.63	0.32	1.04E-05
40-44	1.28	0.67	1.88	0.61	0.31	9.56E-06
45-49	1.01	0.46	1.55	0.55	0.28	7.80E-06
50-54	1.39	0.57	2.21	0.82	0.42	1.76E-05
55-59	0.98	0.36	1.60	0.62	0.32	1.01E-05
60-64	1.84	0.63	3.05	1.21	0.62	3.79E-05
65-69	0.47	0.03	0.91	0.44	0.23	5.12E-06
70-74	0.46	0.00	1.08	0.62	0.31	9.87E-06
75-79	1.71	0.00	3.49	1.78	0.91	8.21E-05
80 y más	1.28	0.06	2.51	1.23	0.63	3.92E-05

Resultados Nacionales
Indicador referido a: Ciudadanos en Lista

Cuadro 13. Cambio de domicilio a otro país, estimaciones nacionales 2012

Grupo Quinquenal	Estimación del indicador %	Intervalo de confianza (95%)		Precisión %	Error estándar %	Error cuadrático medio
		Límite inferior	Límite superior			
Nacional	2.72	2.48	2.95	0.29	0.12	2.14E-06
18-19	0.22	0.00	0.47	0.25	0.13	1.64E-06
20-24	1.59	1.15	2.02	0.44	0.22	4.98E-06
25-29	4.52	3.82	5.21	0.69	0.35	1.26E-05
30-34	5.63	4.86	6.39	0.76	0.39	1.51E-05
35-39	3.10	2.53	3.67	0.57	0.29	8.40E-06
40-44	2.45	1.90	2.99	0.54	0.28	7.73E-06
45-49	2.67	2.00	3.34	0.67	0.34	1.16E-05
50-54	1.36	0.89	1.83	0.47	0.24	5.67E-06
55-59	2.26	1.52	3.00	0.74	0.38	1.43E-05
60-64	1.12	0.54	1.69	0.58	0.29	8.66E-06
65-69	1.07	0.51	1.63	0.56	0.29	8.15E-06
70-74	1.27	0.45	2.08	0.81	0.41	1.71E-05
75-79	0.63	0.07	1.20	0.56	0.29	8.29E-06
80 y más	1.02	0.34	1.70	0.68	0.35	1.20E-05
Hombres	3.07	2.77	3.38	0.33	0.16	2.91E-06
18-19	0.31	0.00	0.74	0.43	0.22	4.90E-06
20-24	2.02	1.31	2.74	0.72	0.37	1.33E-05
25-29	4.79	3.82	5.76	0.97	0.50	2.46E-05
30-34	6.46	5.30	7.62	1.16	0.59	3.51E-05
35-39	3.18	2.40	3.97	0.79	0.40	1.61E-05
40-44	2.88	2.01	3.76	0.87	0.45	1.99E-05
45-49	3.25	2.24	4.27	1.02	0.52	2.69E-05
50-54	1.70	0.93	2.48	0.78	0.40	1.57E-05
55-59	2.81	1.55	4.08	1.26	0.64	4.15E-05
60-64	1.16	0.40	1.93	0.76	0.39	1.52E-05
65-69	0.51	0.07	0.95	0.44	0.22	5.02E-06
70-74	1.18	0.27	2.08	0.90	0.46	2.12E-05
75-79	0.63	0.00	1.48	0.84	0.43	1.83E-05
80 y más	0.79	0.00	1.86	1.07	0.54	2.96E-05
Mujeres	2.39	2.11	2.67	0.35	0.14	3.28E-06
18-19	0.13	0.00	0.39	0.25	0.13	1.65E-06
20-24	1.17	0.69	1.65	0.48	0.24	5.97E-06
25-29	4.27	3.31	5.23	0.96	0.49	2.41E-05
30-34	4.81	3.88	5.74	0.93	0.48	2.27E-05
35-39	3.01	2.23	3.79	0.78	0.40	1.58E-05
40-44	2.05	1.38	2.71	0.66	0.34	1.15E-05
45-49	2.13	1.31	2.95	0.82	0.42	1.74E-05
50-54	1.06	0.50	1.63	0.56	0.29	8.22E-06
55-59	1.79	0.94	2.65	0.86	0.44	1.91E-05
60-64	1.08	0.44	1.72	0.64	0.33	1.06E-05
65-69	1.65	0.61	2.68	1.03	0.53	2.76E-05
70-74	1.34	0.06	2.62	1.28	0.65	4.26E-05
75-79	0.63	0.00	1.39	0.76	0.39	1.51E-05
80 y más	1.19	0.31	2.07	0.88	0.45	2.03E-05

[Escribir texto]

Cuadro 14. No sabe a donde cambió de domicilio, estimaciones nacionales 2012

Grupo Quinquenal	Estimación del indicador %	Intervalo de confianza (95%)		Precisión %	Error estándar %	Error cuadrático medio
		Límite inferior	Límite superior			
Nacional	4.40	4.10	4.71	0.29	0.16	2.27E-06
18-19	2.04	1.13	2.94	0.90	0.46	2.12E-05
20-24	3.43	2.77	4.08	0.66	0.34	1.12E-05
25-29	5.44	4.65	6.23	0.79	0.40	1.62E-05
30-34	5.79	4.97	6.61	0.82	0.42	1.74E-05
35-39	6.34	5.42	7.26	0.92	0.47	2.19E-05
40-44	4.81	3.96	5.66	0.85	0.43	1.89E-05
45-49	4.53	3.63	5.43	0.90	0.46	2.09E-05
50-54	3.65	2.81	4.49	0.84	0.43	1.83E-05
55-59	4.05	3.07	5.03	0.98	0.50	2.50E-05
60-64	3.17	2.17	4.16	0.99	0.51	2.55E-05
65-69	2.45	1.55	3.34	0.90	0.46	2.09E-05
70-74	1.85	0.82	2.88	1.03	0.52	2.74E-05
75-79	2.00	0.64	3.36	1.36	0.69	4.81E-05
80 y más	1.87	0.82	2.92	1.05	0.53	2.85E-05
Hombres	4.88	4.45	5.32	0.41	0.22	4.45E-06
18-19	1.82	0.64	3.00	1.18	0.60	3.64E-05
20-24	2.72	1.94	3.50	0.78	0.40	1.59E-05
25-29	5.70	4.57	6.82	1.12	0.57	3.29E-05
30-34	5.86	4.70	7.01	1.15	0.59	3.45E-05
35-39	7.45	6.00	8.91	1.46	0.74	5.52E-05
40-44	6.09	4.82	7.35	1.26	0.64	4.15E-05
45-49	5.86	4.40	7.31	1.45	0.74	5.48E-05
50-54	4.49	3.14	5.85	1.35	0.69	4.76E-05
55-59	4.48	2.92	6.03	1.55	0.79	6.26E-05
60-64	3.57	1.89	5.24	1.67	0.85	7.26E-05
65-69	2.90	1.50	4.30	1.40	0.71	5.10E-05
70-74	3.00	1.02	4.98	1.98	1.01	1.02E-04
75-79	2.82	0.30	5.34	2.52	1.29	1.65E-04
80 y más	1.36	0.04	2.69	1.32	0.67	4.55E-05
Mujeres	3.96	3.60	4.32	0.36	0.18	3.35E-06
18-19	2.25	0.89	3.61	1.36	0.69	4.82E-05
20-24	4.10	3.03	5.17	1.07	0.54	2.96E-05
25-29	5.20	4.09	6.32	1.12	0.57	3.24E-05
30-34	5.72	4.61	6.84	1.12	0.57	3.24E-05
35-39	5.26	4.17	6.36	1.09	0.56	3.11E-05
40-44	3.64	2.53	4.74	1.10	0.56	3.17E-05
45-49	3.32	2.27	4.36	1.04	0.53	2.83E-05
50-54	2.92	1.93	3.92	0.99	0.51	2.57E-05
55-59	3.69	2.39	5.00	1.31	0.67	4.44E-05
60-64	2.83	1.55	4.11	1.28	0.65	4.25E-05
65-69	1.99	0.88	3.09	1.10	0.56	3.17E-05
70-74	0.91	0.02	1.80	0.89	0.45	2.05E-05
75-79	1.28	0.04	2.51	1.23	0.63	3.95E-05
80 y más	2.24	0.71	3.77	1.53	0.78	6.09E-05

Resultados Nacionales
Indicador referido a: Ciudadanos en Lista

Cuadro 15. Fallecidos en Lista Nominal, estimaciones nacionales 2012

Grupo Quinquenal	Estimación del indicador %	Intervalo de confianza (95%)		Precisión %	Error estándar %	Error cuadrático medio
		Límite inferior	Límite superior			
Nacional	0.84	0.74	0.95	0.12	0.05	3.67E-07
18-19	0.13	0.00	0.40	0.26	0.13	1.81E-06
20-24	0.07	0.00	0.18	0.11	0.05	2.96E-07
25-29	0.26	0.08	0.44	0.18	0.09	8.69E-07
30-34	0.31	0.13	0.48	0.18	0.09	8.06E-07
35-39	0.31	0.12	0.50	0.19	0.10	9.11E-07
40-44	0.30	0.07	0.52	0.22	0.11	1.29E-06
45-49	0.66	0.28	1.04	0.38	0.19	3.68E-06
50-54	0.59	0.29	0.89	0.30	0.15	2.35E-06
55-59	0.90	0.42	1.38	0.48	0.24	5.95E-06
60-64	1.70	0.91	2.48	0.78	0.40	1.60E-05
65-69	2.42	1.36	3.48	1.06	0.54	2.93E-05
70-74	2.89	1.62	4.16	1.27	0.65	4.20E-05
75-79	5.49	3.46	7.52	2.03	1.03	1.07E-04
80 y más	8.60	6.64	10.57	1.96	1.00	1.00E-04
Hombres	1.02	0.85	1.19	0.19	0.09	9.43E-07
18-19	0.27	0.00	0.79	0.53	0.27	7.19E-06
20-24	0.03	0.00	0.10	0.07	0.03	1.14E-07
25-29	0.20	0.01	0.40	0.19	0.10	9.63E-07
30-34	0.60	0.24	0.95	0.35	0.18	3.22E-06
35-39	0.54	0.18	0.90	0.36	0.19	3.44E-06
40-44	0.44	0.03	0.85	0.41	0.21	4.39E-06
45-49	0.85	0.25	1.44	0.59	0.30	9.20E-06
50-54	0.71	0.19	1.23	0.52	0.27	7.02E-06
55-59	1.26	0.37	2.14	0.88	0.45	2.03E-05
60-64	1.44	0.47	2.41	0.97	0.50	2.45E-05
65-69	3.63	1.77	5.48	1.85	0.94	8.90E-05
70-74	2.97	1.04	4.90	1.93	0.98	9.69E-05
75-79	7.25	4.06	10.44	3.19	1.63	2.65E-04
80 y más	10.02	6.71	13.34	3.31	1.69	2.86E-04
Mujeres	0.67	0.54	0.81	0.15	0.07	5.94E-07
18-19	-	-	-	-	-	-
20-24	0.10	0.00	0.30	0.20	0.10	1.02E-06
25-29	0.31	0.01	0.61	0.30	0.15	2.36E-06
30-34	0.02	0.00	0.06	0.04	0.02	3.83E-08
35-39	0.09	0.00	0.19	0.10	0.05	2.79E-07
40-44	0.16	0.00	0.36	0.20	0.10	1.03E-06
45-49	0.49	0.01	0.96	0.47	0.24	5.83E-06
50-54	0.48	0.14	0.82	0.34	0.17	2.97E-06
55-59	0.60	0.13	1.06	0.46	0.24	5.60E-06
60-64	1.92	0.73	3.10	1.19	0.61	3.67E-05
65-69	1.20	0.18	2.22	1.02	0.52	2.72E-05
70-74	2.82	1.11	4.53	1.71	0.87	7.60E-05
75-79	3.93	1.35	6.52	2.58	1.32	1.74E-04
80 y más	7.57	5.05	10.09	2.52	1.29	1.65E-04

[Escribir texto]

Resultados por tipo de distrito
Indicador referido a: Ciudadanos en Lista

5.2.5 Resultados por tipo de distrito

Cuadro 16. Indicadores referidos a ciudadanos en Lista Nominal por tipo de distrito, 2012

Tipo de distrito	Estimación del indicador %	Intervalo de confianza (95%)		Precisión %	Error estándar %	Error cuadrático medio
		Límite inferior	Límite superior			
Residentes en la sección de la lista						
Urbano altamente atractor	72.40	69.02	75.78	3.38	1.72	2.97E-04
Urbano atractor	83.67	82.51	84.82	1.15	0.59	3.45E-05
Urbano expulsor	85.83	84.44	87.22	1.39	0.71	5.00E-05
Promedio	85.05	84.04	86.07	1.01	0.52	2.68E-05
Rural expulsor	82.23	80.74	83.72	1.49	0.76	5.77E-05
Rural estable	89.27	88.03	90.50	1.23	0.63	3.96E-05
Residentes en el domicilio de la lista						
Urbano altamente atractor	61.34	57.75	64.93	3.59	1.83	3.35E-04
Urbano atractor	74.42	73.12	75.73	1.30	0.66	4.40E-05
Urbano expulsor	76.15	74.43	77.87	1.72	0.88	7.68E-05
Promedio	79.10	77.99	80.21	1.11	0.56	3.19E-05
Rural expulsor	77.97	76.33	79.61	1.64	0.84	7.02E-05
Rural estable	86.53	85.01	88.05	1.52	0.78	6.03E-05
Cambios de domicilio no reportados en la lista						
Urbano altamente atractor	31.52	28.43	34.61	3.08	1.57	2.48E-04
Urbano atractor	20.49	19.33	21.64	1.16	0.59	3.49E-05
Urbano expulsor	18.98	17.38	20.58	1.60	0.82	6.66E-05
Promedio	17.29	16.29	18.28	0.99	0.51	2.56E-05
Rural expulsor	19.58	18.07	21.10	1.51	0.77	5.94E-05
Rural estable	12.03	10.62	13.44	1.41	0.72	5.18E-05
Cambios de domicilio al mismo municipio						
Urbano altamente atractor	13.15	11.20	15.09	1.95	0.99	9.86E-05
Urbano atractor	7.68	6.95	8.42	0.73	0.37	1.39E-05
Urbano expulsor	5.25	4.35	6.14	0.90	0.46	2.09E-05
Promedio	7.33	6.67	7.99	0.66	0.34	1.14E-05
Rural expulsor	7.75	6.79	8.71	0.96	0.49	2.39E-05
Rural estable	5.34	4.26	6.42	1.08	0.55	3.05E-05
Cambios de domicilio a otro municipio dentro del mismo estado						
Urbano altamente atractor	1.65	0.99	2.31	0.66	0.34	1.13E-05
Urbano atractor	2.54	2.03	3.04	0.51	0.26	6.65E-06
Urbano expulsor	2.67	2.08	3.26	0.59	0.30	9.09E-06
Promedio	2.66	2.18	3.14	0.48	0.24	5.95E-06
Rural expulsor	1.95	1.54	2.36	0.41	0.21	4.35E-06
Rural estable	2.52	1.94	3.11	0.59	0.30	8.94E-06
Cambios de domicilio a otro estado						
Urbano altamente atractor	5.10	3.76	6.43	1.34	0.68	4.64E-05
Urbano atractor	1.66	1.22	2.11	0.44	0.23	5.11E-06
Urbano expulsor	1.65	1.21	2.10	0.44	0.23	5.12E-06
Promedio	1.75	1.43	2.07	0.32	0.16	2.65E-06
Rural expulsor	2.13	1.29	2.98	0.84	0.43	1.85E-05
Rural estable	1.34	0.89	1.79	0.45	0.23	5.26E-06

continua →

[Escribir texto]

Resultados por tipo de distrito
Indicador referido a: Ciudadanos en Lista

Tipo de distrito	Estimación del indicador %	Intervalo de confianza (95%)		Precisión %	Error estándar %	Error cuadrático medio
		Límite inferior	Límite superior			
Cambios de domicilio a otro país						
Urbano altamente atractor	3.67	2.44	4.90	1.23	0.63	3.94E-05
Urbano atractor	1.94	1.56	2.31	0.37	0.19	3.63E-06
Urbano expulsor	1.71	1.24	2.19	0.47	0.24	5.84E-06
Promedio	1.99	1.66	2.31	0.32	0.17	2.75E-06
Rural expulsor	6.44	5.42	7.46	1.02	0.52	2.71E-05
Rural estable	1.55	1.14	1.96	0.41	0.21	4.35E-06
No sabe a donde cambió de domicilio						
Urbano altamente atractor	7.96	6.26	9.66	1.70	0.87	7.51E-05
Urbano atractor	6.67	5.88	7.46	0.79	0.40	1.63E-05
Urbano expulsor	7.70	6.62	8.78	1.08	0.55	3.05E-05
Promedio	3.55	3.01	4.10	0.54	0.28	7.68E-06
Rural expulsor	1.31	0.91	1.71	0.40	0.20	4.18E-06
Rural estable	1.28	0.78	1.78	0.50	0.26	6.51E-06
Fallecidos						
Urbano altamente atractor	0.49	0.13	0.85	0.36	0.18	3.32E-06
Urbano atractor	0.78	0.55	1.01	0.23	0.12	1.40E-06
Urbano expulsor	0.79	0.51	1.07	0.28	0.14	2.01E-06
Promedio	0.77	0.59	0.95	0.18	0.09	8.22E-07
Rural expulsor	1.14	0.88	1.40	0.26	0.13	1.76E-06
Rural estable	0.84	0.54	1.14	0.30	0.15	2.33E-06
Ciudadanos en lista que nunca han vivido en el domicilio de registro						
Urbano altamente atractor	0.78	0.35	1.22	0.44	0.22	4.95E-06
Urbano atractor	0.39	0.16	0.62	0.23	0.12	1.38E-06
Urbano expulsor	0.30	0.14	0.47	0.17	0.08	7.14E-07
Promedio	0.40	0.24	0.56	0.16	0.08	6.41E-07
Rural expulsor	0.23	0.08	0.38	0.15	0.08	5.99E-07
Rural estable	0.12	0.02	0.22	0.10	0.05	2.72E-07
Residen pero el domicilio fue mal ubicado						
Urbano altamente atractor	1.59	0.79	2.40	0.81	0.41	1.69E-05
Urbano atractor	1.30	0.92	1.68	0.38	0.19	3.77E-06
Urbano expulsor	1.71	1.14	2.29	0.57	0.29	8.52E-06
Promedio	1.08	0.71	1.45	0.37	0.19	3.62E-06
Rural expulsor	0.20	0.04	0.37	0.17	0.09	7.43E-07
Rural estable	0.33	0.12	0.54	0.21	0.10	1.10E-06
No vive en el domicilio pero se desconoce la causa						
Urbano altamente atractor	4.16	2.90	5.43	1.26	0.64	4.16E-05
Urbano atractor	2.59	2.14	3.05	0.46	0.23	5.39E-06
Urbano expulsor	2.04	1.57	2.50	0.46	0.24	5.57E-06
Promedio	1.28	1.02	1.54	0.26	0.13	1.76E-06
Rural expulsor	0.83	0.56	1.09	0.27	0.14	1.86E-06
Rural estable	0.14	0.04	0.25	0.11	0.05	2.95E-07

continua →

Resultados por tipo de distrito
Indicador referido a: Ciudadanos en Lista

Tipo de distrito	Estimación del indicador %	Intervalo de confianza (95%)		Precisión %	Error estándar %	Error cuadrático medio
		Límite inferior	Límite superior			
Error en la sección de los registros en lista						
Urbano altamente atractor	2.48	1.47	3.50	1.01	0.52	2.68E-05
Urbano atractor	1.73	1.27	2.18	0.46	0.23	5.39E-06
Urbano expulsor	2.23	1.57	2.89	0.66	0.34	1.12E-05
Promedio	1.47	1.04	1.91	0.44	0.22	4.94E-06
Rural expulsor	0.44	0.17	0.71	0.27	0.14	1.94E-06
Rural estable	0.44	0.21	0.68	0.23	0.12	1.44E-06
Ciudadanos no reconocidos con registro en la lista						
Urbano altamente atractor	4.86	3.59	6.14	1.28	0.65	4.24E-05
Urbano atractor	3.44	2.92	3.96	0.52	0.26	6.96E-06
Urbano expulsor	2.75	2.11	3.40	0.64	0.33	1.08E-05
Promedio	1.90	1.56	2.23	0.33	0.17	2.91E-06
Rural expulsor	1.40	1.03	1.77	0.37	0.19	3.53E-06
Rural estable	0.55	0.34	0.76	0.21	0.11	1.14E-06
Ciudadanos en lista no reconocidos con domicilio de registro en una vivienda habitada						
Urbano altamente atractor	2.51	1.58	3.45	0.93	0.48	2.27E-05
Urbano atractor	2.14	1.73	2.55	0.41	0.21	4.38E-06
Urbano expulsor	1.59	1.14	2.04	0.45	0.23	5.16E-06
Promedio	1.02	0.77	1.27	0.25	0.13	1.63E-06
Rural expulsor	0.55	0.34	0.77	0.21	0.11	1.18E-06
Rural estable	0.11	0.02	0.21	0.09	0.05	2.34E-07
Ciudadanos en lista no reconocidos con domicilio de registro en un predio no habitado						
Urbano altamente atractor	1.63	0.92	2.35	0.71	0.36	1.33E-05
Urbano atractor	0.67	0.49	0.85	0.18	0.09	8.43E-07
Urbano expulsor	0.34	0.18	0.51	0.17	0.08	7.20E-07
Promedio	0.40	0.26	0.53	0.14	0.07	4.84E-07
Rural expulsor	0.27	0.09	0.45	0.18	0.09	8.50E-07
Rural estable	0.03	0.00	0.08	0.05	0.03	6.28E-08
Domicilios no localizados de los ciudadanos en la lista						
Urbano altamente atractor	1.22	0.69	1.75	0.53	0.27	7.29E-06
Urbano atractor	0.68	0.46	0.91	0.22	0.11	1.31E-06
Urbano expulsor	0.91	0.49	1.33	0.42	0.21	4.54E-06
Promedio	0.65	0.48	0.82	0.17	0.09	7.60E-07
Rural expulsor	0.91	0.62	1.21	0.29	0.15	2.25E-06
Rural estable	0.82	0.45	1.18	0.36	0.18	3.42E-06
Residentes habituales ausentes al momento de la entrevista						
Urbano altamente atractor	29.15	26.20	32.10	2.95	1.51	2.27E-04
Urbano atractor	35.41	33.64	37.18	1.76	0.90	8.10E-05
Urbano expulsor	35.94	33.21	38.67	2.73	1.39	1.94E-04
Promedio	32.91	31.28	34.53	1.62	0.83	6.86E-05
Rural expulsor	29.85	27.77	31.93	2.08	1.06	1.13E-04
Rural estable	29.02	26.75	31.29	2.27	1.16	1.34E-04

continua →

[Escribir texto]

Resultados por tipo de distrito
Indicador referido a: Ciudadanos en Lista

Tipo de distrito	Estimación del indicador %	Intervalo de confianza (95%)		Precisión %	Error estándar %	Error cuadrático medio
		Límite inferior	Límite superior			
Causas de ausencia: estaba trabajando						
Urbano altamente atractor	22.45	19.50	25.40	2.95	1.50	2.26E-04
Urbano atractor	27.39	25.77	29.01	1.62	0.83	6.82E-05
Urbano expulsor	26.82	24.66	28.99	2.16	1.10	1.22E-04
Promedio	25.83	24.44	27.21	1.38	0.70	4.95E-05
Rural expulsor	22.08	20.32	23.85	1.76	0.90	8.08E-05
Rural estable	23.23	21.37	25.09	1.86	0.95	9.02E-05
Causas de ausencia: estaba estudiando						
Urbano altamente atractor	1.21	0.57	1.85	0.64	0.33	1.06E-05
Urbano atractor	2.54	2.13	2.94	0.40	0.21	4.24E-06
Urbano expulsor	2.88	2.24	3.52	0.64	0.33	1.08E-05
Promedio	1.80	1.48	2.13	0.33	0.17	2.76E-06
Rural expulsor	1.37	0.99	1.75	0.38	0.19	3.71E-06
Rural estable	1.71	1.23	2.19	0.48	0.25	6.00E-06
Causas de ausencia: estaba enfermo u hospitalizado						
Urbano altamente atractor	0.45	0.07	0.82	0.37	0.19	3.63E-06
Urbano atractor	0.99	0.72	1.27	0.27	0.14	1.97E-06
Urbano expulsor	1.11	0.78	1.44	0.33	0.17	2.83E-06
Promedio	1.03	0.80	1.25	0.22	0.11	1.32E-06
Rural expulsor	1.73	1.37	2.09	0.36	0.19	3.45E-06
Rural estable	1.16	0.80	1.52	0.36	0.18	3.37E-06
Causas de ausencia: estaba de viaje o vacaciones						
Urbano altamente atractor	2.44	1.43	3.46	1.01	0.52	2.66E-05
Urbano atractor	1.60	1.23	1.98	0.38	0.19	3.67E-06
Urbano expulsor	1.52	0.92	2.12	0.60	0.31	9.33E-06
Promedio	1.36	1.07	1.64	0.28	0.14	2.09E-06
Rural expulsor	1.29	0.86	1.72	0.43	0.22	4.82E-06
Rural estable	0.89	0.48	1.30	0.41	0.21	4.35E-06
Causas de ausencia: otra causa						
Urbano altamente atractor	2.60	1.86	3.34	0.74	0.38	1.41E-05
Urbano atractor	2.48	2.05	2.90	0.42	0.22	4.66E-06
Urbano expulsor	3.11	2.43	3.79	0.68	0.35	1.20E-05
Promedio	2.75	2.28	3.22	0.47	0.24	5.65E-06
Rural expulsor	3.14	2.46	3.82	0.68	0.35	1.21E-05
Rural estable	2.02	1.42	2.63	0.61	0.31	9.53E-06
Causas de ausencia: no se especificó la causa						
Urbano altamente atractor	-	-	-	-	-	-
Urbano atractor	0.41	0.19	0.63	0.22	0.11	1.24E-06
Urbano expulsor	0.49	0.26	0.73	0.24	0.12	1.45E-06
Promedio	0.14	0.06	0.23	0.08	0.04	1.74E-07
Rural expulsor	0.24	0.03	0.45	0.21	0.10	1.10E-06
Rural estable	0.01	0.00	0.04	0.02	0.01	1.48E-08

continua →

Resultados por tipo de distrito
Indicador referido a: Ciudadanos en Lista

Tipo de distrito	Estimación del indicador %	Intervalo de confianza (95%)		Precisión %	Error estándar %	Error cuadrático medio
		Límite inferior	Límite superior			
Lugar en el que estudian o trabajan los ciudadanos ausentes: mismo municipio						
Urbano altamente atractor	17.16	14.64	19.68	2.52	1.28	1.65E-04
Urbano atractor	16.45	15.01	17.89	1.44	0.73	5.39E-05
Urbano expulsor	17.17	15.08	19.26	2.09	1.06	1.13E-04
Promedio	16.37	15.04	17.71	1.34	0.68	4.64E-05
Rural expulsor	13.53	12.01	15.05	1.52	0.77	5.98E-05
Rural estable	10.08	8.60	11.57	1.48	0.76	5.72E-05
Lugar en el que estudian o trabajan los ciudadanos ausentes: otro municipio de la entidad						
Urbano altamente atractor	3.05	1.86	4.24	1.19	0.61	3.70E-05
Urbano atractor	6.26	5.20	7.31	1.05	0.54	2.90E-05
Urbano expulsor	8.03	6.60	9.46	1.43	0.73	5.31E-05
Promedio	6.76	5.88	7.64	0.88	0.45	2.02E-05
Rural expulsor	4.65	3.88	5.42	0.77	0.39	1.54E-05
Rural estable	10.21	8.71	11.71	1.50	0.76	5.84E-05
Lugar en el que estudian o trabajan los ciudadanos ausentes: fuera de la entidad pero dentro del país						
Urbano altamente atractor	0.94	0.30	1.58	0.64	0.33	1.07E-05
Urbano atractor	5.20	4.10	6.29	1.10	0.56	3.13E-05
Urbano expulsor	1.75	1.11	2.39	0.64	0.33	1.06E-05
Promedio	3.24	2.55	3.93	0.69	0.35	1.24E-05
Rural expulsor	2.58	1.89	3.27	0.69	0.35	1.23E-05
Rural estable	3.61	2.84	4.38	0.77	0.39	1.53E-05
Lugar en el que estudian o trabajan los ciudadanos ausentes: fuera del país						
Urbano altamente atractor	2.47	1.36	3.58	1.11	0.57	3.22E-05
Urbano atractor	0.49	0.33	0.65	0.16	0.08	6.98E-07
Urbano expulsor	0.33	0.13	0.54	0.20	0.10	1.04E-06
Promedio	0.86	0.60	1.11	0.26	0.13	1.70E-06
Rural expulsor	2.62	2.05	3.18	0.57	0.29	8.35E-06
Rural estable	0.86	0.49	1.23	0.37	0.19	3.54E-06
Lugar en el que estudian o trabajan los ciudadanos ausentes: no especificó lugar						
Urbano altamente atractor	0.04	0.00	0.11	0.07	0.04	1.28E-07
Urbano atractor	1.54	1.10	1.97	0.44	0.22	4.99E-06
Urbano expulsor	2.41	1.48	3.35	0.93	0.48	2.26E-05
Promedio	0.39	0.25	0.54	0.15	0.07	5.62E-07
Rural expulsor	0.08	0.02	0.13	0.06	0.03	8.32E-08
Rural estable	0.17	0.00	0.34	0.17	0.09	7.57E-07
Tiempo de ausencia: regresa diario						
Urbano altamente atractor	15.39	12.32	18.46	3.07	1.57	2.45E-04
Urbano atractor	22.37	20.49	24.24	1.87	0.96	9.14E-05
Urbano expulsor	24.81	21.98	27.64	2.83	1.44	2.09E-04
Promedio	17.88	16.21	19.56	1.67	0.85	7.30E-05
Rural expulsor	11.84	10.28	13.40	1.56	0.79	6.32E-05
Rural estable	8.33	6.51	10.14	1.81	0.92	8.55E-05

continua →

[Escribir texto]

Resultados por tipo de distrito
Indicador referido a: Ciudadanos en Lista

Tipo de distrito	Estimación del indicador %	Intervalo de confianza (95%)		Precisión %	Error estándar %	Error cuadrático medio
		Límite inferior	Límite superior			
Tiempo de ausencia: de un día a un mes						
Urbano altamente atractor	11.84	9.19	14.48	2.64	1.35	1.82E-04
Urbano atractor	7.91	6.97	8.85	0.94	0.48	2.29E-05
Urbano expulsor	7.45	6.18	8.72	1.27	0.65	4.18E-05
Promedio	10.88	9.78	11.98	1.10	0.56	3.15E-05
Rural expulsor	11.55	10.04	13.06	1.51	0.77	5.91E-05
Rural estable	14.54	12.78	16.29	1.76	0.90	8.02E-05
Tiempo de ausencia: de uno a seis meses						
Urbano altamente atractor	1.14	0.54	1.75	0.60	0.31	9.51E-06
Urbano atractor	1.44	0.95	1.92	0.48	0.25	6.10E-06
Urbano expulsor	0.94	0.58	1.30	0.36	0.18	3.31E-06
Promedio	2.06	1.58	2.53	0.47	0.24	5.85E-06
Rural expulsor	2.30	1.61	2.99	0.69	0.35	1.22E-05
Rural estable	3.68	2.98	4.39	0.70	0.36	1.28E-05
Tiempo de ausencia: más de seis meses y menos de un año						
Urbano altamente atractor	0.01	0.00	0.03	0.02	0.01	1.03E-08
Urbano atractor	0.00	0.00	0.01	0.01	0.00	9.00E-10
Urbano expulsor	0.03	0.00	0.07	0.04	0.02	3.71E-08
Promedio	0.09	0.03	0.15	0.06	0.03	9.38E-08
Rural expulsor	0.19	0.06	0.32	0.13	0.07	4.32E-07
Rural estable	0.16	0.04	0.28	0.12	0.06	3.67E-07
Tiempo de ausencia: un año o más						
Urbano altamente atractor	-	-	-	-	-	-
Urbano atractor	0.20	0.09	0.32	0.11	0.06	3.18E-07
Urbano expulsor	0.27	0.06	0.47	0.20	0.10	1.08E-06
Promedio	0.33	0.20	0.47	0.13	0.07	4.64E-07
Rural expulsor	1.55	1.11	1.99	0.44	0.22	5.05E-06
Rural estable	0.70	0.44	0.96	0.26	0.13	1.78E-06
Tiempo de ausencia no especificado						
Urbano altamente atractor	0.77	0.32	1.21	0.45	0.23	5.17E-06
Urbano atractor	3.49	2.72	4.26	0.77	0.39	1.54E-05
Urbano expulsor	2.44	1.69	3.20	0.76	0.39	1.49E-05
Promedio	1.66	1.29	2.03	0.37	0.19	3.49E-06
Rural expulsor	2.42	1.61	3.24	0.81	0.42	1.72E-05
Rural estable	1.62	0.99	2.26	0.63	0.32	1.05E-05

← fin

Resultados por entidad federativa
Indicador referido a: Ciudadanos en Lista Nominal

5.2.6 Resultados por entidad federativa

Cuadro 17. Residentes en la sección de registro por entidad federativa

Entidad federativa	Estimación del indicador %	Intervalo de confianza (95%)		Precisión %	Error estándar %	Error cuadrático medio
		Límite inferior	Límite superior			
Nacional	84.59	84.06	85.13	0.53	0.27	7.37E-06
1 Aguascalientes	82.28	78.72	85.83	3.55	1.81	3.28E-04
2 Baja California	74.06	70.93	77.19	3.12	1.59	2.54E-04
3 Baja California Sur	77.35	74.01	80.70	3.34	1.70	2.91E-04
4 Campeche	88.61	85.65	91.57	2.96	1.51	2.28E-04
5 Coahuila	81.34	78.38	84.30	2.96	1.51	2.28E-04
6 Colima	78.30	75.65	80.95	2.65	1.35	1.82E-04
7 Chiapas	88.14	85.48	90.80	2.66	1.36	1.84E-04
8 Chihuahua	75.23	70.72	79.73	4.50	2.30	5.27E-04
9 Distrito Federal	88.28	86.23	90.32	2.05	1.04	1.09E-04
10 Durango	85.76	82.26	89.26	3.50	1.78	3.18E-04
11 Guanajuato	86.43	83.50	89.35	2.92	1.49	2.22E-04
12 Guerrero	83.84	78.37	89.31	5.47	2.79	7.78E-04
13 Hidalgo	88.04	85.03	91.05	3.01	1.54	2.36E-04
14 Jalisco	79.49	76.92	82.06	2.57	1.31	1.72E-04
15 México	85.96	84.45	87.47	1.51	0.77	5.95E-05
16 Michoacán	81.26	79.05	83.48	2.21	1.13	1.27E-04
17 Morelos	83.83	80.91	86.75	2.92	1.49	2.22E-04
18 Nayarit	79.04	75.15	82.94	3.89	1.99	3.95E-04
19 Nuevo León	85.33	83.40	87.25	1.92	0.98	9.60E-05
20 Oaxaca	88.71	86.67	90.76	2.04	1.04	1.08E-04
21 Puebla	87.52	85.71	89.33	1.81	0.92	8.50E-05
22 Querétaro	83.71	81.17	86.26	2.54	1.30	1.68E-04
23 Quintana Roo	81.61	78.77	84.44	2.83	1.45	2.09E-04
24 San Luis Potosí	86.21	83.98	88.44	2.23	1.14	1.29E-04
25 Sinaloa	79.62	75.55	83.68	4.06	2.07	4.28E-04
26 Sonora	80.81	77.41	84.21	3.39	1.73	3.00E-04
27 Tabasco	87.64	85.17	90.10	2.46	1.26	1.58E-04
28 Tamaulipas	81.61	78.31	84.92	3.30	1.69	2.84E-04
29 Tlaxcala	87.32	84.56	90.09	2.76	1.41	1.98E-04
30 Veracruz	89.38	87.56	91.20	1.82	0.93	8.63E-05
31 Yucatán	87.50	85.01	89.99	2.49	1.27	1.61E-04
32 Zacatecas	82.08	78.45	85.72	3.64	1.85	3.44E-04

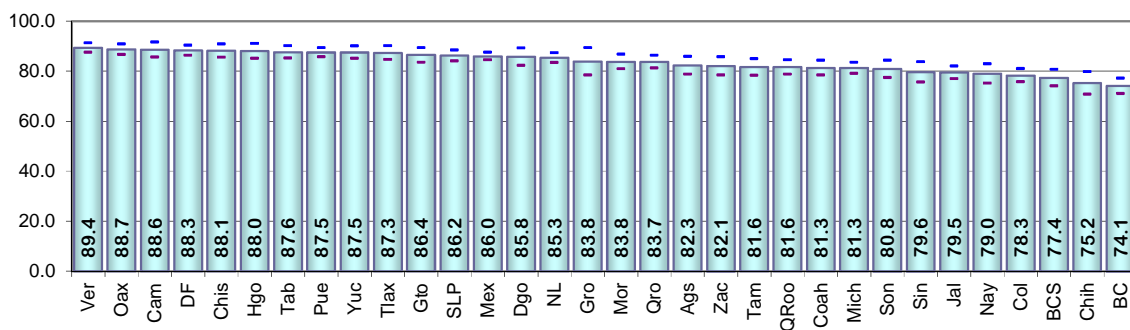

[Escribir texto]

Resultados por entidad federativa
Indicador referido a: Ciudadanos en Lista Nominal

Cuadro 18. Residentes en el domicilio de registro por entidad federativa

Entidad federativa	Estimación del indicador %	Intervalo de confianza (95%)		Precisión %	Error estándar %	Error cuadrático medio
		Límite inferior	Límite superior			
Nacional	77.79	77.20	78.39	0.60	0.31	9.30E-06
1 Aguascalientes	71.96	68.89	75.03	3.07	1.56	2.45E-04
2 Baja California	65.25	62.10	68.41	3.15	1.61	2.59E-04
3 Baja California Sur	69.77	66.22	73.32	3.55	1.81	3.28E-04
4 Campeche	82.03	78.49	85.56	3.53	1.80	3.25E-04
5 Coahuila	74.75	71.76	77.73	2.99	1.52	2.32E-04
6 Colima	70.60	67.45	73.76	3.15	1.61	2.59E-04
7 Chiapas	85.01	82.00	88.02	3.01	1.53	2.35E-04
8 Chihuahua	68.01	63.11	72.90	4.90	2.50	6.24E-04
9 Distrito Federal	78.15	75.92	80.37	2.23	1.14	1.29E-04
10 Durango	79.30	75.86	82.74	3.44	1.75	3.07E-04
11 Guanajuato	78.33	74.61	82.05	3.72	1.90	3.59E-04
12 Guerrero	80.07	74.75	85.39	5.32	2.71	7.35E-04
13 Hidalgo	82.83	80.07	85.59	2.76	1.41	1.98E-04
14 Jalisco	69.41	66.49	72.34	2.92	1.49	2.22E-04
15 México	80.27	78.52	82.01	1.74	0.89	7.90E-05
16 Michoacán	74.36	72.01	76.72	2.35	1.20	1.44E-04
17 Morelos	78.03	74.72	81.34	3.30	1.69	2.84E-04
18 Nayarit	73.06	69.35	76.77	3.70	1.89	3.57E-04
19 Nuevo León	75.52	73.49	77.55	2.03	1.04	1.07E-04
20 Oaxaca	85.47	83.07	87.88	2.41	1.23	1.51E-04
21 Puebla	81.74	79.61	83.87	2.13	1.09	1.18E-04
22 Querétaro	75.22	71.96	78.48	3.26	1.66	2.76E-04
23 Quintana Roo	66.79	62.31	71.27	4.48	2.28	5.22E-04
24 San Luis Potosí	81.98	79.90	84.07	2.08	1.06	1.13E-04
25 Sinaloa	76.25	72.15	80.34	4.09	2.09	4.35E-04
26 Sonora	76.22	72.80	79.64	3.42	1.74	3.04E-04
27 Tabasco	84.41	81.77	87.05	2.64	1.35	1.81E-04
28 Tamaulipas	73.63	70.07	77.19	3.56	1.82	3.30E-04
29 Tlaxcala	84.29	81.80	86.78	2.48	1.27	1.61E-04
30 Veracruz	83.24	80.67	85.81	2.57	1.31	1.71E-04
31 Yucatán	83.66	80.73	86.59	2.93	1.50	2.24E-04
32 Zacatecas	77.02	73.13	80.91	3.89	1.98	3.94E-04

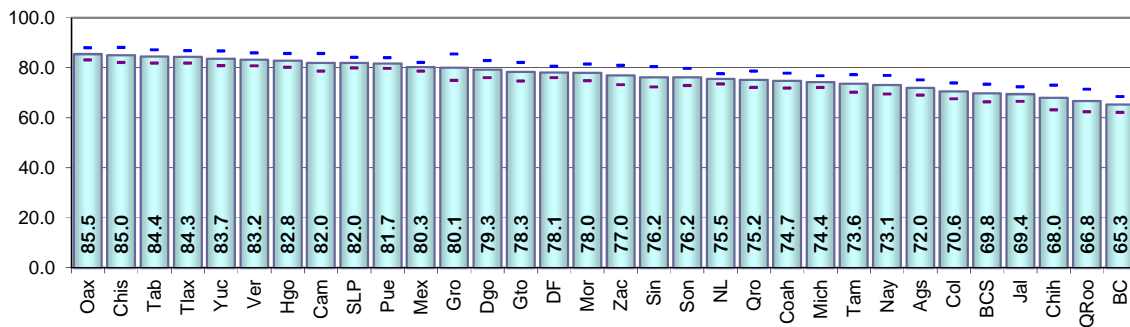

Resultados por entidad federativa
Indicador referido a: Ciudadanos en Lista Nominal

Cuadro 19. Cambio de domicilio no reportado por entidad federativa

Entidad federativa	Estimación del indicador %	Intervalo de confianza (95%)		Precisión %	Error estándar %	Error cuadrático medio
		Límite inferior	Límite superior			
Nacional	18.44	17.90	18.99	0.54	0.28	7.66E-06
1 Aguascalientes	26.28	23.26	29.30	3.01	1.54	2.37E-04
2 Baja California	28.81	26.14	31.47	2.66	1.36	1.85E-04
3 Baja California Sur	24.82	21.47	28.16	3.34	1.71	2.91E-04
4 Campeche	13.54	10.03	17.04	3.50	1.79	3.19E-04
5 Coahuila	21.32	18.59	24.05	2.73	1.39	1.94E-04
6 Colima	26.56	23.41	29.71	3.15	1.61	2.58E-04
7 Chiapas	12.77	10.06	15.49	2.72	1.39	1.92E-04
8 Chihuahua	26.49	22.27	30.71	4.22	2.15	4.63E-04
9 Distrito Federal	14.81	12.90	16.72	1.91	0.97	9.46E-05
10 Durango	15.84	13.07	18.62	2.77	1.42	2.00E-04
11 Guanajuato	19.87	16.38	23.36	3.49	1.78	3.17E-04
12 Guerrero	16.71	12.03	21.39	4.68	2.39	5.69E-04
13 Hidalgo	14.20	11.55	16.85	2.65	1.35	1.82E-04
14 Jalisco	25.98	23.26	28.69	2.71	1.38	1.92E-04
15 México	15.85	14.29	17.42	1.56	0.80	6.36E-05
16 Michoacán	22.70	20.43	24.96	2.26	1.15	1.33E-04
17 Morelos	18.40	15.21	21.58	3.18	1.62	2.64E-04
18 Nayarit	25.08	21.65	28.50	3.42	1.75	3.05E-04
19 Nuevo León	20.73	18.68	22.78	2.05	1.04	1.09E-04
20 Oaxaca	13.11	10.87	15.34	2.24	1.14	1.30E-04
21 Puebla	15.13	13.17	17.09	1.96	1.00	1.00E-04
22 Querétaro	19.72	17.23	22.21	2.49	1.27	1.61E-04
23 Quintana Roo	26.95	23.52	30.39	3.43	1.75	3.06E-04
24 San Luis Potosí	15.70	13.68	17.73	2.02	1.03	1.07E-04
25 Sinaloa	18.48	15.22	21.74	3.26	1.66	2.77E-04
26 Sonora	21.20	17.72	24.68	3.48	1.78	3.16E-04
27 Tabasco	13.86	11.26	16.46	2.60	1.32	1.75E-04
28 Tamaulipas	21.42	17.75	25.09	3.67	1.87	3.51E-04
29 Tlaxcala	13.61	11.49	15.73	2.12	1.08	1.17E-04
30 Veracruz	14.67	12.32	17.01	2.35	1.20	1.43E-04
31 Yucatán	13.28	11.01	15.54	2.26	1.15	1.33E-04
32 Zacatecas	21.22	17.44	25.01	3.79	1.93	3.73E-04

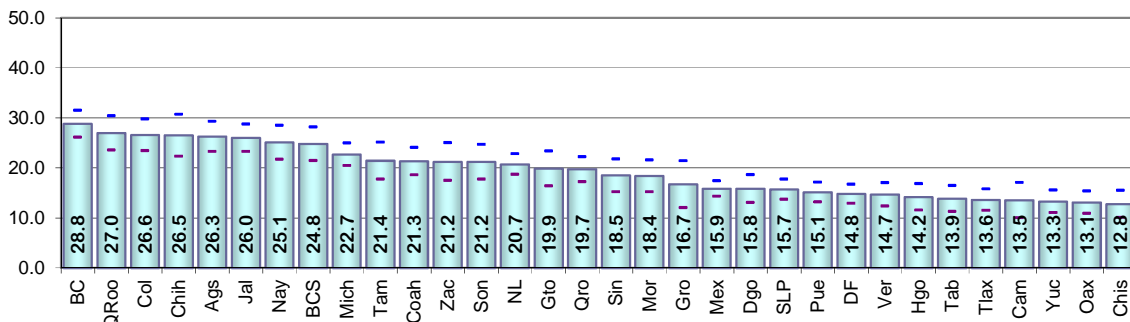

[Escribir texto]

Resultados por entidad federativa
Indicador referido a: Ciudadanos en Lista Nominal

Cuadro 20. Cambio de domicilio no reportado hacia el mismo municipio por entidad federativa

Entidad federativa	Estimación del indicador %	Intervalo de confianza (95%)		Precisión %	Error estándar %	Error cuadrático medio
		Límite inferior	Límite superior			
Nacional	7.03	6.68	7.38	0.35	0.18	3.21E-06
1 Aguascalientes	12.86	10.34	15.38	2.52	1.28	1.65E-04
2 Baja California	12.39	10.28	14.50	2.11	1.08	1.16E-04
3 Baja California Sur	14.95	12.48	17.42	2.47	1.26	1.59E-04
4 Campeche	6.30	3.99	8.61	2.30	1.18	1.38E-04
5 Coahuila	12.83	10.60	15.06	2.22	1.13	1.29E-04
6 Colima	12.27	9.53	15.01	2.74	1.40	1.95E-04
7 Chiapas	5.80	3.55	8.05	2.25	1.15	1.32E-04
8 Chihuahua	11.45	8.74	14.16	2.71	1.38	1.91E-04
9 Distrito Federal	1.91	1.14	2.68	0.77	0.39	1.54E-05
10 Durango	8.08	5.97	10.19	2.11	1.08	1.16E-04
11 Guanajuato	6.04	3.87	8.21	2.17	1.11	1.22E-04
12 Guerrero	4.34	2.83	5.84	1.50	0.77	5.89E-05
13 Hidalgo	6.11	4.25	7.98	1.86	0.95	9.01E-05
14 Jalisco	9.42	7.49	11.35	1.93	0.99	9.72E-05
15 México	5.01	4.05	5.98	0.97	0.49	2.43E-05
16 Michoacán	8.28	6.67	9.89	1.61	0.82	6.73E-05
17 Morelos	6.93	4.87	8.99	2.05	1.05	1.10E-04
18 Nayarit	10.51	8.01	13.00	2.49	1.27	1.62E-04
19 Nuevo León	7.96	6.45	9.47	1.51	0.77	5.93E-05
20 Oaxaca	4.51	2.96	6.06	1.55	0.79	6.27E-05
21 Puebla	5.13	3.93	6.34	1.20	0.61	3.76E-05
22 Querétaro	8.51	6.91	10.12	1.60	0.82	6.69E-05
23 Quintana Roo	12.80	10.64	14.96	2.16	1.10	1.21E-04
24 San Luis Potosí	7.40	5.74	9.06	1.66	0.85	7.18E-05
25 Sinaloa	9.70	7.50	11.91	2.20	1.12	1.26E-04
26 Sonora	12.60	9.96	15.24	2.63	1.34	1.81E-04
27 Tabasco	7.28	5.49	9.08	1.79	0.92	8.38E-05
28 Tamaulipas	7.95	5.68	10.22	2.27	1.16	1.34E-04
29 Tlaxcala	6.07	4.22	7.91	1.84	0.94	8.82E-05
30 Veracruz	5.62	3.89	7.35	1.73	0.88	7.79E-05
31 Yucatán	7.36	5.19	9.54	2.17	1.11	1.23E-04
32 Zacatecas	9.32	7.01	11.64	2.31	1.18	1.39E-04

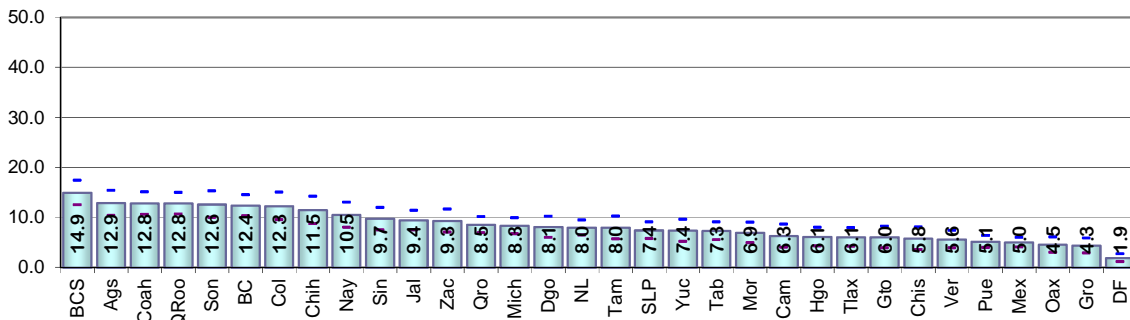

Resultados por entidad federativa
Indicador referido a: Ciudadanos en Lista Nominal

Cuadro 21. Cambio de domicilio no reportado hacia otro municipio del mismo estado por entidad federativa

Entidad federativa	Estimación del indicador %	Intervalo de confianza (95%)		Precisión %	Error estándar %	Error cuadrático medio
		Límite inferior	Límite superior			
Nacional	2.45	2.23	2.67	0.22	0.11	1.30E-06
1 Aguascalientes	1.59	0.52	2.65	1.07	0.54	2.96E-05
2 Baja California	1.91	1.06	2.77	0.86	0.44	1.92E-05
3 Baja California Sur	1.84	0.88	2.81	0.97	0.49	2.44E-05
4 Campeche	1.75	0.78	2.72	0.97	0.49	2.45E-05
5 Coahuila	1.64	0.75	2.53	0.89	0.45	2.04E-05
6 Colima	3.83	2.09	5.57	1.74	0.89	7.88E-05
7 Chiapas	2.51	1.32	3.70	1.19	0.61	3.69E-05
8 Chihuahua	2.64	1.32	3.97	1.32	0.67	4.54E-05
9 Distrito Federal	2.20	1.33	3.07	0.87	0.44	1.96E-05
10 Durango	1.55	0.73	2.38	0.83	0.42	1.78E-05
11 Guanajuato	0.77	0.08	1.46	0.69	0.35	1.23E-05
12 Guerrero	1.60	0.91	2.28	0.68	0.35	1.21E-05
13 Hidalgo	1.68	0.58	2.79	1.10	0.56	3.15E-05
14 Jalisco	2.87	1.74	4.00	1.13	0.58	3.33E-05
15 México	3.23	2.46	4.01	0.78	0.40	1.57E-05
16 Michoacán	1.71	1.13	2.29	0.58	0.30	8.74E-06
17 Morelos	2.99	1.43	4.55	1.55	0.79	6.29E-05
18 Nayarit	2.97	1.56	4.38	1.41	0.72	5.17E-05
19 Nuevo León	4.60	3.40	5.81	1.20	0.61	3.77E-05
20 Oaxaca	2.71	1.75	3.66	0.95	0.49	2.37E-05
21 Puebla	2.63	1.73	3.53	0.90	0.46	2.09E-05
22 Querétaro	0.84	0.23	1.46	0.61	0.31	9.80E-06
23 Quintana Roo	1.19	0.54	1.84	0.65	0.33	1.10E-05
24 San Luis Potosí	1.90	0.48	3.31	1.41	0.72	5.20E-05
25 Sinaloa	3.08	1.60	4.57	1.49	0.76	5.75E-05
26 Sonora	2.22	0.64	3.81	1.58	0.81	6.52E-05
27 Tabasco	2.03	1.23	2.83	0.80	0.41	1.68E-05
28 Tamaulipas	3.40	1.40	5.40	2.00	1.02	1.04E-04
29 Tlaxcala	2.57	1.38	3.77	1.20	0.61	3.73E-05
30 Veracruz	2.64	1.59	3.69	1.05	0.54	2.87E-05
31 Yucatán	1.92	1.05	2.79	0.87	0.44	1.98E-05
32 Zacatecas	1.84	0.94	2.74	0.89	0.46	2.08E-05

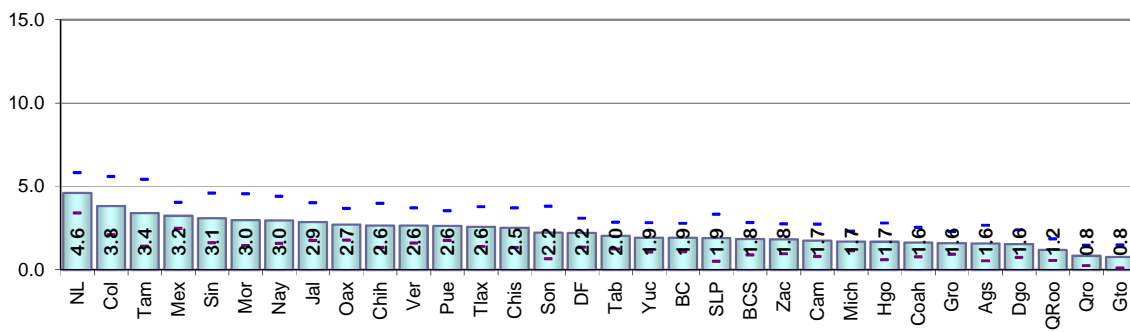

[Escribir texto]

Resultados por entidad federativa
Indicador referido a: Ciudadanos en Lista nominal

Cuadro 22. Cambio de domicilio no reportado hacia otro estado por entidad federativa

Entidad federativa	Estimación del indicador %	Intervalo de confianza (95%)		Precisión %	Error estándar %	Error cuadrático medio
		Límite inferior	Límite superior			
Nacional	1.84	1.61	2.07	0.23	0.12	1.33E-06
1 Aguascalientes	2.19	1.10	3.28	1.09	0.56	3.09E-05
2 Baja California	4.57	3.20	5.93	1.36	0.70	4.84E-05
3 Baja California Sur	3.39	1.87	4.90	1.51	0.77	5.97E-05
4 Campeche	2.23	1.22	3.25	1.01	0.52	2.67E-05
5 Coahuila	1.25	0.53	1.96	0.72	0.37	1.34E-05
6 Colima	2.17	1.18	3.17	1.00	0.51	2.58E-05
7 Chiapas	1.22	0.42	2.02	0.80	0.41	1.67E-05
8 Chihuahua	2.47	1.39	3.56	1.09	0.55	3.07E-05
9 Distrito Federal	2.00	1.21	2.80	0.80	0.41	1.65E-05
10 Durango	1.49	0.78	2.21	0.71	0.36	1.32E-05
11 Guanajuato	1.57	0.44	2.69	1.12	0.57	3.29E-05
12 Guerrero	4.47	0.10	8.85	4.37	2.23	4.97E-04
13 Hidalgo	1.13	0.52	1.74	0.61	0.31	9.71E-06
14 Jalisco	1.73	0.90	2.56	0.83	0.42	1.80E-05
15 México	2.07	1.34	2.81	0.74	0.38	1.41E-05
16 Michoacán	0.79	0.42	1.16	0.37	0.19	3.50E-06
17 Morelos	1.13	0.29	1.98	0.84	0.43	1.85E-05
18 Nayarit	2.12	1.01	3.22	1.10	0.56	3.18E-05
19 Nuevo León	0.75	0.29	1.21	0.46	0.23	5.49E-06
20 Oaxaca	1.31	0.54	2.08	0.77	0.39	1.55E-05
21 Puebla	1.60	0.93	2.27	0.67	0.34	1.15E-05
22 Querétaro	1.98	0.88	3.07	1.09	0.56	3.11E-05
23 Quintana Roo	2.79	1.64	3.93	1.14	0.58	3.41E-05
24 San Luis Potosí	1.66	0.77	2.55	0.89	0.45	2.05E-05
25 Sinaloa	1.94	0.95	2.93	0.99	0.50	2.55E-05
26 Sonora	1.96	0.64	3.29	1.33	0.68	4.59E-05
27 Tabasco	1.91	0.96	2.86	0.95	0.49	2.35E-05
28 Tamaulipas	1.42	0.77	2.08	0.65	0.33	1.11E-05
29 Tlaxcala	2.19	1.06	3.32	1.13	0.58	3.32E-05
30 Veracruz	1.65	0.73	2.56	0.91	0.47	2.17E-05
31 Yucatán	1.05	0.21	1.88	0.83	0.42	1.80E-05
32 Zacatecas	1.02	0.41	1.63	0.61	0.31	9.75E-06

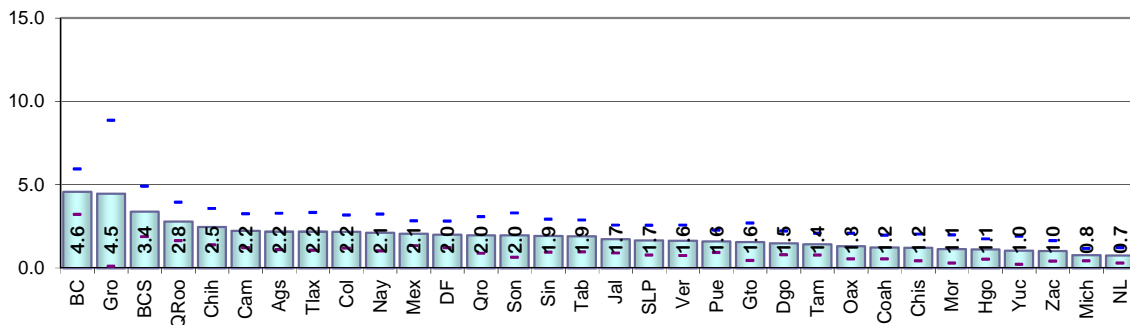

Resultados por entidad federativa
Indicador referido a: Ciudadanos en Lista nominal

Cuadro 23. Cambio de domicilio no reportado hacia otro país por entidad federativa

Entidad federativa	Estimación del indicador %	Intervalo de confianza (95%)		Precisión %	Error estándar %	Error cuadrático medio
		Límite inferior	Límite superior			
Nacional	2.72	2.48	2.95	0.24	0.12	1.46E-06
1 Aguascalientes	2.96	1.58	4.35	1.39	0.71	5.00E-05
2 Baja California	4.69	3.33	6.05	1.36	0.69	4.82E-05
3 Baja California Sur	0.15	0.00	0.41	0.26	0.13	1.70E-06
4 Campeche	0.56	0.05	1.08	0.51	0.26	6.87E-06
5 Coahuila	1.63	0.79	2.46	0.84	0.43	1.82E-05
6 Colima	4.77	2.95	6.59	1.82	0.93	8.61E-05
7 Chiapas	1.44	0.64	2.23	0.79	0.41	1.64E-05
8 Chihuahua	5.04	3.12	6.95	1.91	0.98	9.54E-05
9 Distrito Federal	0.81	0.43	1.19	0.38	0.19	3.67E-06
10 Durango	2.04	1.05	3.02	0.98	0.50	2.50E-05
11 Guanajuato	6.21	3.43	8.98	2.77	1.42	2.00E-04
12 Guerrero	4.47	2.62	6.31	1.85	0.94	8.88E-05
13 Hidalgo	3.17	1.66	4.68	1.51	0.77	5.92E-05
14 Jalisco	4.68	3.23	6.14	1.46	0.74	5.52E-05
15 México	1.11	0.67	1.55	0.44	0.22	5.06E-06
16 Michoacán	7.87	6.51	9.22	1.35	0.69	4.74E-05
17 Morelos	4.02	2.89	5.15	1.13	0.58	3.33E-05
18 Nayarit	4.20	2.62	5.78	1.58	0.80	6.47E-05
19 Nuevo León	1.60	0.95	2.25	0.65	0.33	1.10E-05
20 Oaxaca	3.04	1.89	4.19	1.15	0.59	3.44E-05
21 Puebla	2.56	1.71	3.40	0.84	0.43	1.86E-05
22 Querétaro	3.51	2.50	4.52	1.01	0.51	2.64E-05
23 Quintana Roo	0.36	0.01	0.71	0.35	0.18	3.19E-06
24 San Luis Potosí	2.45	1.03	3.87	1.42	0.72	5.22E-05
25 Sinaloa	1.77	0.60	2.94	1.17	0.60	3.55E-05
26 Sonora	2.01	1.27	2.75	0.74	0.38	1.43E-05
27 Tabasco	0.80	0.15	1.45	0.65	0.33	1.10E-05
28 Tamaulipas	2.59	1.59	3.59	1.00	0.51	2.60E-05
29 Tlaxcala	1.91	1.02	2.81	0.90	0.46	2.09E-05
30 Veracruz	1.11	0.50	1.71	0.61	0.31	9.54E-06
31 Yucatán	0.27	0.04	0.50	0.23	0.12	1.40E-06
32 Zacatecas	6.78	4.50	9.07	2.28	1.16	1.36E-04

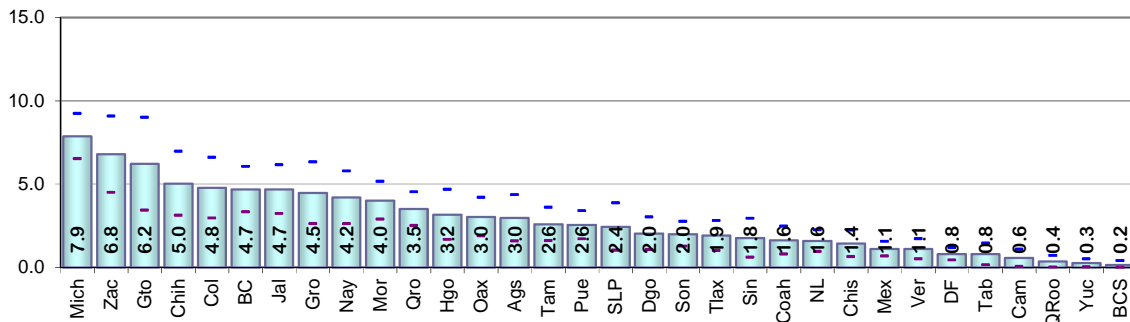

[Escribir texto]

Resultados por entidad federativa
Indicador referido a: Ciudadanos en Lista nominal

Cuadro 24. Cambio de domicilio no reportado y no se sabe hacia donde fue el cambio por entidad federativa

Entidad federativa	Estimación del indicador %	Intervalo de confianza (95%)		Precisión %	Error estándar %	Error cuadrático medio
		Límite inferior	Límite superior			
Nacional	4.40	4.10	4.71	0.30	0.16	2.42E-06
1 Aguascalientes	6.68	4.85	8.51	1.83	0.93	8.67E-05
2 Baja California	5.24	3.74	6.74	1.50	0.77	5.86E-05
3 Baja California Sur	4.48	3.13	5.83	1.35	0.69	4.73E-05
4 Campeche	2.69	1.48	3.90	1.21	0.62	3.81E-05
5 Coahuila	3.98	2.57	5.39	1.41	0.72	5.16E-05
6 Colima	3.52	2.18	4.87	1.35	0.69	4.72E-05
7 Chiapas	1.81	0.76	2.86	1.05	0.54	2.88E-05
8 Chihuahua	4.89	3.05	6.72	1.84	0.94	8.78E-05
9 Distrito Federal	7.89	6.39	9.39	1.50	0.77	5.86E-05
10 Durango	2.68	1.51	3.85	1.17	0.60	3.57E-05
11 Guanajuato	5.28	3.26	7.31	2.02	1.03	1.06E-04
12 Guerrero	1.83	1.08	2.59	0.76	0.39	1.49E-05
13 Hidalgo	2.09	1.25	2.94	0.84	0.43	1.86E-05
14 Jalisco	7.28	5.81	8.74	1.46	0.75	5.57E-05
15 México	4.43	3.33	5.52	1.09	0.56	3.12E-05
16 Michoacán	4.05	3.11	4.98	0.93	0.48	2.27E-05
17 Morelos	3.32	1.91	4.74	1.41	0.72	5.19E-05
18 Nayarit	5.28	3.69	6.87	1.59	0.81	6.57E-05
19 Nuevo León	5.82	4.39	7.25	1.43	0.73	5.30E-05
20 Oaxaca	1.54	0.64	2.44	0.90	0.46	2.12E-05
21 Puebla	3.21	2.15	4.27	1.06	0.54	2.93E-05
22 Querétaro	4.88	3.18	6.57	1.69	0.86	7.46E-05
23 Quintana Roo	9.81	6.64	12.99	3.17	1.62	2.62E-04
24 San Luis Potosí	2.30	1.32	3.27	0.97	0.50	2.47E-05
25 Sinaloa	1.98	1.00	2.96	0.98	0.50	2.50E-05
26 Sonora	2.40	1.35	3.46	1.05	0.54	2.90E-05
27 Tabasco	1.84	1.02	2.66	0.82	0.42	1.74E-05
28 Tamaulipas	6.05	4.11	7.99	1.94	0.99	9.77E-05
29 Tlaxcala	0.87	0.22	1.52	0.65	0.33	1.09E-05
30 Veracruz	3.66	2.42	4.89	1.24	0.63	3.98E-05
31 Yucatán	2.68	1.52	3.84	1.16	0.59	3.49E-05
32 Zacatecas	2.26	0.54	3.97	1.71	0.87	7.62E-05

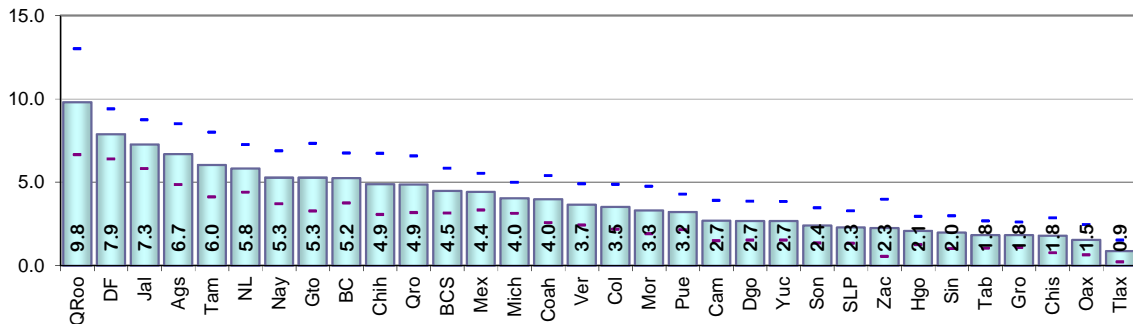

Resultados por entidad federativa
Indicador referido a: Ciudadanos en Lista nominal

Cuadro 25. Fallecidos con registro en lista nominal por entidad federativa

Entidad federativa	Estimación del indicador %	Intervalo de confianza (95%)		Precisión %	Error estándar %	Error cuadrático medio
		Límite inferior	Límite superior			
Nacional	0.84	0.74	0.95	0.10	0.05	2.83E-07
1 Aguascalientes	0.18	0.00	0.54	0.36	0.18	3.33E-06
2 Baja California	0.50	0.18	0.82	0.32	0.16	2.62E-06
3 Baja California Sur	0.34	0.00	0.74	0.40	0.20	4.07E-06
4 Campeche	1.09	0.33	1.84	0.75	0.38	1.48E-05
5 Coahuila	1.25	0.67	1.84	0.58	0.30	8.79E-06
6 Colima	0.27	0.02	0.52	0.25	0.13	1.60E-06
7 Chiapas	0.37	0.00	0.78	0.41	0.21	4.38E-06
8 Chihuahua	1.58	0.90	2.26	0.68	0.35	1.20E-05
9 Distrito Federal	1.16	0.68	1.65	0.48	0.25	6.12E-06
10 Durango	2.04	0.96	3.12	1.08	0.55	3.04E-05
11 Guanajuato	0.13	0.00	0.32	0.19	0.10	9.85E-07
12 Guerrero	1.56	0.71	2.41	0.85	0.43	1.87E-05
13 Hidalgo	0.45	0.03	0.87	0.42	0.21	4.53E-06
14 Jalisco	1.17	0.73	1.62	0.45	0.23	5.19E-06
15 México	0.65	0.31	0.99	0.34	0.17	3.04E-06
16 Michoacán	0.85	0.49	1.20	0.36	0.18	3.29E-06
17 Morelos	0.34	0.05	0.62	0.29	0.15	2.13E-06
18 Nayarit	0.56	0.06	1.07	0.50	0.26	6.54E-06
19 Nuevo León	0.82	0.36	1.27	0.45	0.23	5.33E-06
20 Oaxaca	0.72	0.30	1.15	0.42	0.22	4.67E-06
21 Puebla	0.80	0.39	1.21	0.41	0.21	4.43E-06
22 Querétaro	1.08	0.43	1.74	0.66	0.34	1.12E-05
23 Quintana Roo	0.32	0.02	0.62	0.30	0.15	2.29E-06
24 San Luis Potosí	0.95	0.38	1.53	0.58	0.30	8.71E-06
25 Sinaloa	0.87	0.25	1.49	0.62	0.32	9.96E-06
26 Sonora	0.53	0.00	1.06	0.53	0.27	7.20E-06
27 Tabasco	1.01	0.39	1.63	0.62	0.31	9.88E-06
28 Tamaulipas	1.18	0.52	1.84	0.66	0.34	1.14E-05
29 Tlaxcala	0.38	0.00	0.85	0.48	0.24	5.88E-06
30 Veracruz	0.93	0.37	1.48	0.55	0.28	7.93E-06
31 Yucatán	0.77	0.17	1.37	0.60	0.31	9.37E-06
32 Zacatecas	0.51	0.08	0.94	0.43	0.22	4.72E-06

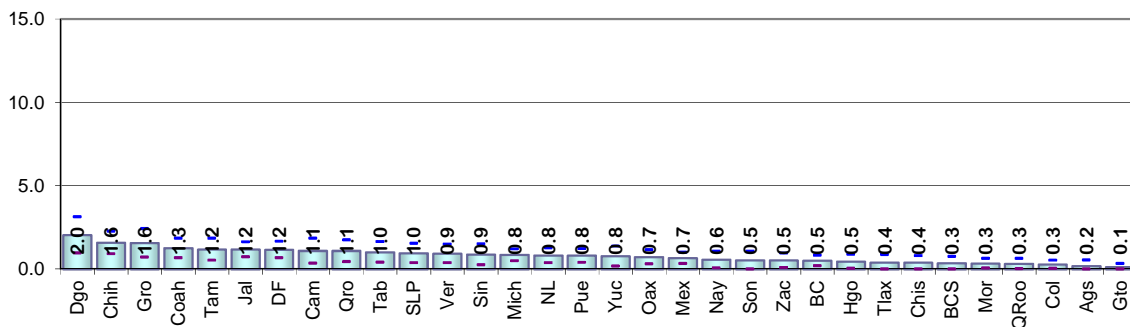

[Escribir texto]

Resultados por entidad federativa
Indicador referido a: Ciudadanos en Lista nominal

Cuadro 26. Ciudadanos que nunca han vivido en el domicilio de registro por entidad federativa

Entidad federativa	Estimación del indicador %	Intervalo de confianza (95%)		Precisión %	Error estándar %	Error cuadrático medio
		Límite inferior	Límite superior			
Nacional	0.32	0.25	0.40	0.08	0.04	1.62E-07
1 Aguascalientes	0.23	0.00	0.53	0.30	0.15	2.29E-06
2 Baja California	0.69	0.23	1.15	0.46	0.23	5.47E-06
3 Baja California Sur	0.72	0.22	1.23	0.50	0.26	6.63E-06
4 Campeche	0.20	0.00	0.53	0.33	0.17	2.77E-06
5 Coahuila	0.21	0.00	0.44	0.23	0.12	1.36E-06
6 Colima	0.19	0.00	0.43	0.24	0.12	1.53E-06
7 Chiapas	0.23	0.00	0.49	0.26	0.13	1.81E-06
8 Chihuahua	0.61	0.00	1.28	0.66	0.34	1.14E-05
9 Distrito Federal	0.36	0.00	0.73	0.38	0.19	3.70E-06
10 Durango	0.49	0.03	0.96	0.47	0.24	5.67E-06
11 Guanajuato	0.36	0.00	0.83	0.47	0.24	5.79E-06
12 Guerrero	0.19	0.00	0.40	0.22	0.11	1.23E-06
13 Hidalgo	0.56	0.11	1.02	0.46	0.23	5.44E-06
14 Jalisco	0.39	0.00	0.83	0.45	0.23	5.18E-06
15 México	0.39	0.14	0.65	0.26	0.13	1.74E-06
16 Michoacán	0.49	0.13	0.86	0.36	0.18	3.41E-06
17 Morelos	0.39	0.06	0.72	0.33	0.17	2.78E-06
18 Nayarit	0.03	0.00	0.10	0.06	0.03	1.07E-07
19 Nuevo León	0.23	0.00	0.47	0.24	0.12	1.44E-06
20 Oaxaca	0.02	0.00	0.05	0.03	0.02	2.49E-08
21 Puebla	0.19	0.00	0.42	0.22	0.11	1.31E-06
22 Querétaro	0.31	0.00	0.65	0.34	0.17	3.03E-06
23 Quintana Roo	0.43	0.00	0.85	0.42	0.22	4.67E-06
24 San Luis Potosí	0.06	0.00	0.13	0.08	0.04	1.55E-07
25 Sinaloa	0.44	0.00	0.96	0.51	0.26	6.86E-06
26 Sonora	0.16	0.00	0.42	0.26	0.13	1.72E-06
27 Tabasco	-	-	-	-	-	-
28 Tamaulipas	0.64	0.00	1.39	0.75	0.38	1.47E-05
29 Tlaxcala	0.22	0.00	0.55	0.34	0.17	2.95E-06
30 Veracruz	0.17	0.00	0.41	0.24	0.12	1.48E-06
31 Yucatán	0.17	0.00	0.36	0.20	0.10	9.94E-07
32 Zacatecas	0.11	0.00	0.33	0.22	0.11	1.21E-06

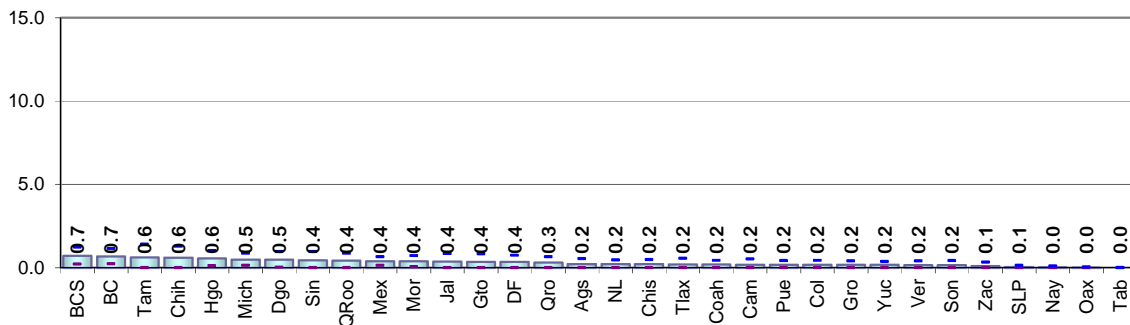

Resultados por entidad federativa
Indicador referido a: Ciudadanos en Lista nominal

Cuadro 27. Residen en el domicilio pero tienen error en la sección por entidad federativa

Entidad federativa	Estimación del indicador %	Intervalo de confianza (95%)		Precisión %	Error estándar %	Error cuadrático medio
		Límite inferior	Límite superior			
Nacional	0.99	0.83	1.15	0.16	0.08	6.89E-07
1 Aguascalientes	-	-	-	-	-	-
2 Baja California	0.88	0.33	1.42	0.55	0.28	7.77E-06
3 Baja California Sur	1.47	0.76	2.18	0.71	0.36	1.31E-05
4 Campeche	0.28	0.00	0.63	0.35	0.18	3.16E-06
5 Coahuila	0.72	0.16	1.29	0.57	0.29	8.31E-06
6 Colima	0.19	0.00	0.46	0.27	0.14	1.95E-06
7 Chiapas	0.65	0.07	1.23	0.58	0.29	8.69E-06
8 Chihuahua	0.50	0.08	0.91	0.42	0.21	4.50E-06
9 Distrito Federal	2.76	1.72	3.79	1.04	0.53	2.80E-05
10 Durango	-	-	-	-	-	-
11 Guanajuato	0.21	0.00	0.61	0.40	0.20	4.18E-06
12 Guerrero	0.28	0.00	0.67	0.39	0.20	3.92E-06
13 Hidalgo	0.91	0.07	1.76	0.85	0.43	1.86E-05
14 Jalisco	1.19	0.49	1.89	0.70	0.36	1.28E-05
15 México	1.92	1.24	2.61	0.68	0.35	1.22E-05
16 Michoacán	0.34	0.04	0.65	0.30	0.15	2.37E-06
17 Morelos	0.89	0.30	1.47	0.58	0.30	8.78E-06
18 Nayarit	0.46	0.00	0.94	0.48	0.25	6.02E-06
19 Nuevo León	0.70	0.28	1.12	0.42	0.22	4.63E-06
20 Oaxaca	0.48	0.05	0.92	0.43	0.22	4.90E-06
21 Puebla	0.48	0.22	0.74	0.26	0.13	1.81E-06
22 Querétaro	0.61	0.16	1.06	0.45	0.23	5.22E-06
23 Quintana Roo	0.55	0.01	1.10	0.55	0.28	7.76E-06
24 San Luis Potosí	0.37	0.00	0.82	0.45	0.23	5.24E-06
25 Sinaloa	2.97	0.69	5.24	2.28	1.16	1.35E-04
26 Sonora	0.21	0.00	0.61	0.40	0.20	4.13E-06
27 Tabasco	0.38	0.00	0.80	0.42	0.21	4.55E-06
28 Tamaulipas	0.37	0.04	0.70	0.33	0.17	2.86E-06
29 Tlaxcala	0.92	0.00	1.93	1.00	0.51	2.62E-05
30 Veracruz	0.37	0.00	0.74	0.37	0.19	3.54E-06
31 Yucatán	1.03	0.21	1.85	0.82	0.42	1.75E-05
32 Zacatecas	0.09	0.00	0.28	0.18	0.09	8.84E-07

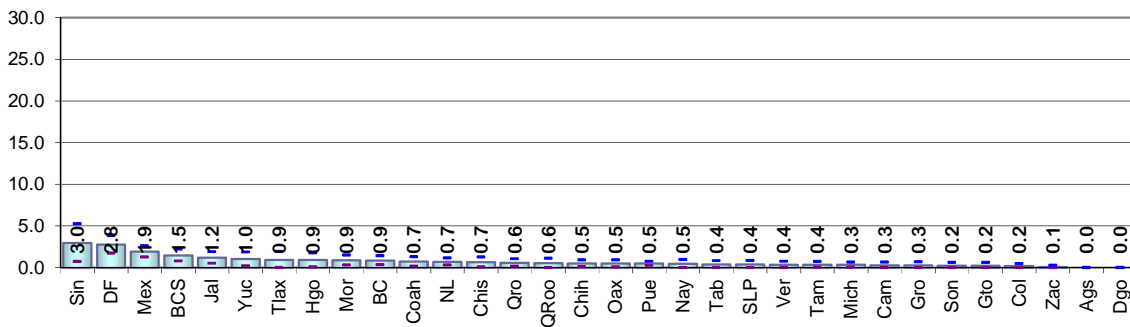

[Escribir texto]

Resultados por entidad federativa
Indicador referido a: Ciudadanos en Lista nominal

Cuadro 28. No vive en el domicilio pero se desconoce la causa por entidad federativa

Entidad federativa	Estimación del indicador %	Intervalo de confianza (95%)		Precisión %	Error estándar %	Error cuadrático medio
		Límite inferior	Límite superior			
Nacional	1.56	1.40	1.72	0.16	0.08	6.60E-07
1 Aguascalientes	1.32	0.50	2.14	0.82	0.42	1.74E-05
2 Baja California	3.67	2.47	4.88	1.20	0.61	3.78E-05
3 Baja California Sur	2.87	1.70	4.04	1.17	0.60	3.57E-05
4 Campeche	2.87	1.48	4.25	1.38	0.71	4.99E-05
5 Coahuila	1.63	0.84	2.43	0.80	0.41	1.65E-05
6 Colima	2.19	1.12	3.25	1.07	0.54	2.96E-05
7 Chiapas	0.84	0.21	1.48	0.63	0.32	1.05E-05
8 Chihuahua	2.70	1.55	3.84	1.15	0.58	3.42E-05
9 Distrito Federal	2.76	2.01	3.52	0.75	0.38	1.48E-05
10 Durango	2.25	1.29	3.22	0.97	0.49	2.43E-05
11 Guanajuato	1.08	0.48	1.68	0.60	0.30	9.26E-06
12 Guerrero	1.15	0.26	2.04	0.89	0.45	2.06E-05
13 Hidalgo	0.93	0.34	1.52	0.59	0.30	8.98E-06
14 Jalisco	1.85	1.11	2.60	0.75	0.38	1.45E-05
15 México	0.91	0.49	1.34	0.43	0.22	4.72E-06
16 Michoacán	1.25	0.73	1.77	0.52	0.27	7.03E-06
17 Morelos	1.96	1.16	2.76	0.80	0.41	1.68E-05
18 Nayarit	0.76	0.22	1.30	0.54	0.28	7.66E-06
19 Nuevo León	1.92	1.27	2.58	0.65	0.33	1.11E-05
20 Oaxaca	0.20	0.00	0.53	0.33	0.17	2.85E-06
21 Puebla	1.65	0.86	2.44	0.79	0.40	1.63E-05
22 Querétaro	2.94	1.02	4.87	1.92	0.98	9.65E-05
23 Quintana Roo	4.79	2.05	7.54	2.74	1.40	1.96E-04
24 San Luis Potosí	0.93	0.35	1.51	0.58	0.29	8.64E-06
25 Sinaloa	0.69	0.05	1.33	0.64	0.32	1.05E-05
26 Sonora	1.42	0.55	2.29	0.87	0.44	1.97E-05
27 Tabasco	0.33	0.00	0.78	0.45	0.23	5.17E-06
28 Tamaulipas	2.76	1.13	4.39	1.63	0.83	6.89E-05
29 Tlaxcala	0.58	0.06	1.11	0.52	0.27	7.14E-06
30 Veracruz	0.63	0.21	1.06	0.42	0.22	4.65E-06
31 Yucatán	1.10	0.21	1.99	0.89	0.45	2.07E-05
32 Zacatecas	0.96	0.40	1.51	0.55	0.28	7.99E-06

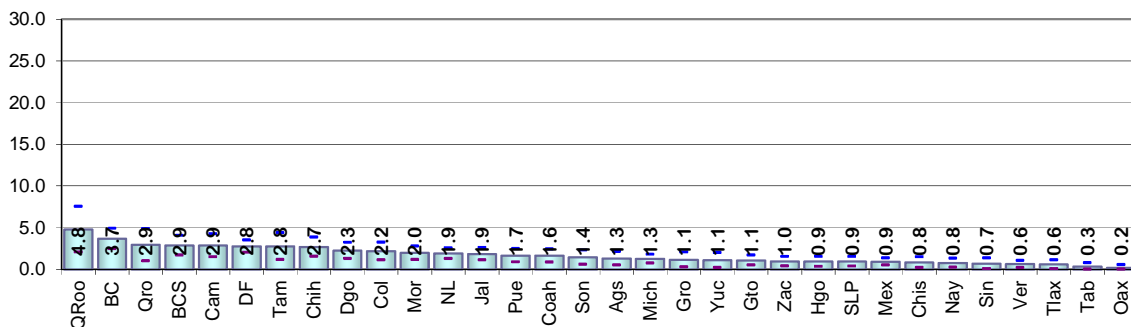

Resultados por entidad federativa
Indicador referido a: Ciudadanos en Lista nominal

Cuadro 29. Error de sección de los registros en lista nominal por entidad federativa

Entidad federativa	Estimación del indicador %	Intervalo de confianza (95%)		Precisión %	Error estándar %	Error cuadrático medio
		Límite inferior	Límite superior			
Nacional	1.36	1.17	1.56	0.19	0.10	9.83E-07
1 Aguascalientes	-	-	-	-	-	-
2 Baja California	1.52	0.87	2.17	0.65	0.33	1.10E-05
3 Baja California Sur	2.02	1.03	3.01	0.99	0.50	2.55E-05
4 Campeche	0.32	0.00	0.68	0.36	0.18	3.32E-06
5 Coahuila	0.84	0.26	1.43	0.59	0.30	9.00E-06
6 Colima	0.35	0.00	0.87	0.52	0.27	7.07E-06
7 Chiapas	0.65	0.07	1.23	0.58	0.29	8.69E-06
8 Chihuahua	1.05	0.23	1.87	0.82	0.42	1.75E-05
9 Distrito Federal	3.52	2.34	4.71	1.18	0.60	3.65E-05
10 Durango	-	-	-	-	-	-
11 Guanajuato	0.60	0.00	1.43	0.83	0.43	1.81E-05
12 Guerrero	0.28	0.00	0.67	0.39	0.20	3.92E-06
13 Hidalgo	1.50	0.42	2.57	1.07	0.55	2.99E-05
14 Jalisco	1.65	0.76	2.54	0.89	0.45	2.06E-05
15 México	2.51	1.72	3.30	0.79	0.40	1.61E-05
16 Michoacán	0.56	0.15	0.97	0.41	0.21	4.44E-06
17 Morelos	1.11	0.51	1.71	0.60	0.31	9.37E-06
18 Nayarit	0.75	0.09	1.42	0.66	0.34	1.14E-05
19 Nuevo León	0.87	0.42	1.33	0.45	0.23	5.36E-06
20 Oaxaca	0.88	0.33	1.42	0.55	0.28	7.77E-06
21 Puebla	0.71	0.41	1.01	0.30	0.15	2.33E-06
22 Querétaro	0.97	0.39	1.55	0.58	0.30	8.76E-06
23 Quintana Roo	0.69	0.00	1.42	0.72	0.37	1.37E-05
24 San Luis Potosí	0.37	0.00	0.82	0.45	0.23	5.24E-06
25 Sinaloa	4.02	1.23	6.80	2.78	1.42	2.02E-04
26 Sonora	0.31	0.00	0.75	0.44	0.23	5.11E-06
27 Tabasco	0.49	0.02	0.95	0.46	0.24	5.63E-06
28 Tamaulipas	0.76	0.13	1.39	0.63	0.32	1.02E-05
29 Tlaxcala	1.34	0.15	2.53	1.19	0.61	3.71E-05
30 Veracruz	0.57	0.13	1.02	0.44	0.23	5.10E-06
31 Yucatán	1.37	0.34	2.39	1.02	0.52	2.73E-05
32 Zacatecas	0.18	0.00	0.44	0.25	0.13	1.68E-06

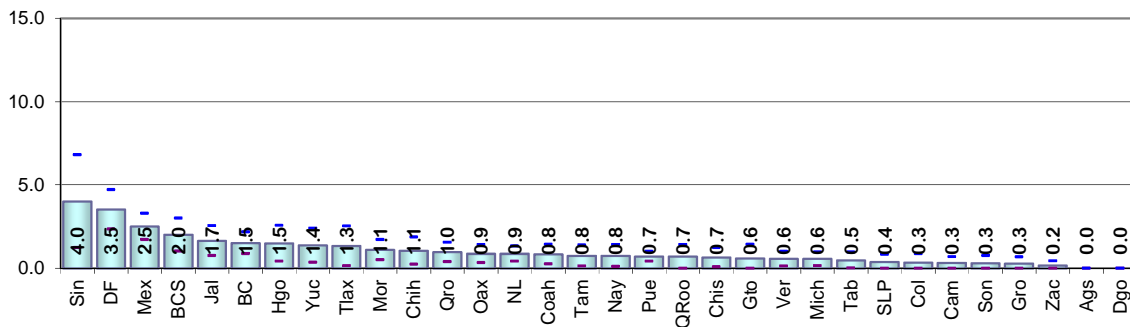

[Escribir texto]

Resultados por entidad federativa
Indicador referido a: Ciudadanos en Lista nominal

Cuadro 30. Ciudadanos no reconocidos con registro en la lista nominal por entidad federativa

Entidad federativa	Estimación del indicador %	Intervalo de confianza (95%)		Precisión %	Error estándar %	Error cuadrático medio
		Límite inferior	Límite superior			
Nacional	2.21	2.01	2.41	0.20	0.10	1.02E-06
1 Aguascalientes	1.32	0.50	2.14	0.82	0.42	1.74E-05
2 Baja California	4.30	3.01	5.58	1.29	0.66	4.32E-05
3 Baja California Sur	6.52	4.23	8.80	2.29	1.17	1.36E-04
4 Campeche	4.39	2.46	6.33	1.93	0.98	9.69E-05
5 Coahuila	2.17	1.25	3.09	0.92	0.47	2.20E-05
6 Colima	2.25	1.18	3.32	1.07	0.55	2.98E-05
7 Chiapas	1.16	0.47	1.85	0.69	0.35	1.24E-05
8 Chihuahua	3.97	2.32	5.61	1.65	0.84	7.06E-05
9 Distrito Federal	3.28	2.31	4.25	0.97	0.50	2.47E-05
10 Durango	4.05	2.83	5.28	1.22	0.62	3.89E-05
11 Guanajuato	0.99	0.39	1.60	0.60	0.31	9.52E-06
12 Guerrero	3.82	1.87	5.78	1.96	1.00	9.97E-05
13 Hidalgo	1.79	0.88	2.70	0.91	0.46	2.15E-05
14 Jalisco	2.40	1.55	3.26	0.86	0.44	1.90E-05
15 México	1.28	0.79	1.77	0.49	0.25	6.33E-06
16 Michoacán	1.60	0.98	2.22	0.62	0.32	1.00E-05
17 Morelos	2.58	1.54	3.62	1.04	0.53	2.79E-05
18 Nayarit	1.29	0.55	2.03	0.74	0.38	1.43E-05
19 Nuevo León	2.07	1.39	2.75	0.68	0.35	1.21E-05
20 Oaxaca	0.92	0.38	1.47	0.55	0.28	7.75E-06
21 Puebla	2.35	1.37	3.34	0.99	0.50	2.53E-05
22 Querétaro	2.94	1.02	4.87	1.92	0.98	9.65E-05
23 Quintana Roo	5.48	2.66	8.29	2.81	1.44	2.06E-04
24 San Luis Potosí	0.93	0.35	1.50	0.58	0.29	8.62E-06
25 Sinaloa	1.16	0.37	1.96	0.79	0.40	1.64E-05
26 Sonora	4.78	2.94	6.61	1.83	0.94	8.74E-05
27 Tabasco	2.38	1.34	3.42	1.04	0.53	2.83E-05
28 Tamaulipas	3.04	1.38	4.71	1.67	0.85	7.23E-05
29 Tlaxcala	1.54	0.56	2.52	0.98	0.50	2.49E-05
30 Veracruz	0.90	0.40	1.40	0.50	0.25	6.39E-06
31 Yucatán	1.84	0.73	2.95	1.11	0.57	3.21E-05
32 Zacatecas	1.21	0.50	1.93	0.72	0.37	1.34E-05

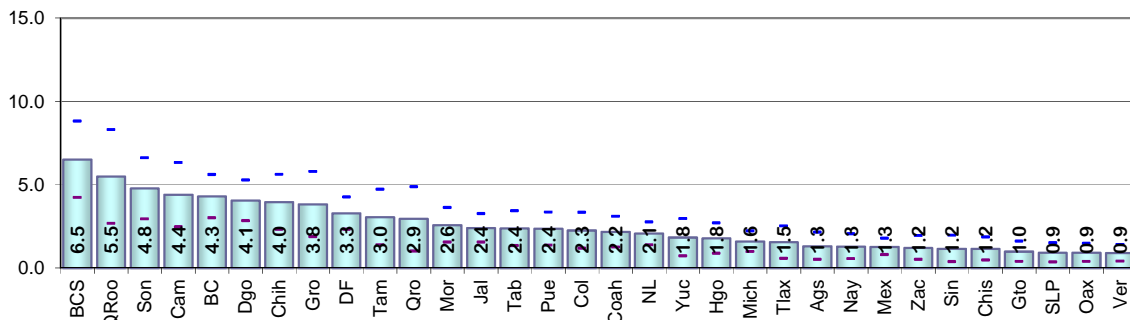

Resultados por entidad federativa
Indicador referido a: Ciudadanos en Lista nominal

Cuadro 31. Ciudadanos no reconocidos con domicilio de registro en una vivienda habitada por entidad federativa

Entidad federativa	Estimación del indicador %	Intervalo de confianza (95%)		Precisión %	Error estándar %	Error cuadrático medio
		Límite inferior	Límite superior			
Nacional	1.21	1.06	1.35	0.15	0.07	5.51E-07
1 Aguascalientes	0.98	0.39	1.58	0.60	0.30	9.22E-06
2 Baja California	2.48	1.51	3.45	0.97	0.50	2.46E-05
3 Baja California Sur	1.85	0.90	2.80	0.95	0.48	2.34E-05
4 Campeche	2.49	1.17	3.81	1.32	0.67	4.55E-05
5 Coahuila	0.90	0.40	1.41	0.51	0.26	6.67E-06
6 Colima	1.39	0.59	2.19	0.80	0.41	1.66E-05
7 Chiapas	0.51	0.05	0.98	0.47	0.24	5.68E-06
8 Chihuahua	1.16	0.33	1.99	0.83	0.42	1.78E-05
9 Distrito Federal	2.22	1.47	2.98	0.76	0.39	1.49E-05
10 Durango	1.58	0.79	2.37	0.79	0.40	1.62E-05
11 Guanajuato	0.60	0.08	1.12	0.52	0.27	7.04E-06
12 Guerrero	0.95	0.11	1.78	0.84	0.43	1.82E-05
13 Hidalgo	0.25	0.01	0.48	0.23	0.12	1.43E-06
14 Jalisco	1.69	0.97	2.42	0.73	0.37	1.37E-05
15 México	0.81	0.41	1.22	0.41	0.21	4.29E-06
16 Michoacán	0.82	0.44	1.21	0.38	0.20	3.81E-06
17 Morelos	1.71	0.93	2.49	0.78	0.40	1.59E-05
18 Nayarit	0.56	0.08	1.04	0.48	0.24	5.93E-06
19 Nuevo León	1.26	0.73	1.80	0.53	0.27	7.35E-06
20 Oaxaca	0.12	0.00	0.29	0.17	0.09	7.67E-07
21 Puebla	1.49	0.74	2.24	0.74	0.38	1.44E-05
22 Querétaro	2.67	1.05	4.28	1.61	0.82	6.78E-05
23 Quintana Roo	2.91	1.32	4.50	1.59	0.81	6.59E-05
24 San Luis Potosí	0.61	0.16	1.05	0.44	0.23	5.15E-06
25 Sinaloa	0.32	0.00	0.73	0.40	0.21	4.25E-06
26 Sonora	3.07	1.42	4.72	1.65	0.84	7.07E-05
27 Tabasco	0.33	0.00	0.78	0.45	0.23	5.17E-06
28 Tamaulipas	2.17	0.80	3.53	1.36	0.70	4.85E-05
29 Tlaxcala	0.47	0.00	1.01	0.54	0.28	7.59E-06
30 Veracruz	0.48	0.12	0.85	0.36	0.18	3.39E-06
31 Yucatán	1.36	0.36	2.36	1.00	0.51	2.60E-05
32 Zacatecas	0.51	0.10	0.92	0.41	0.21	4.28E-06

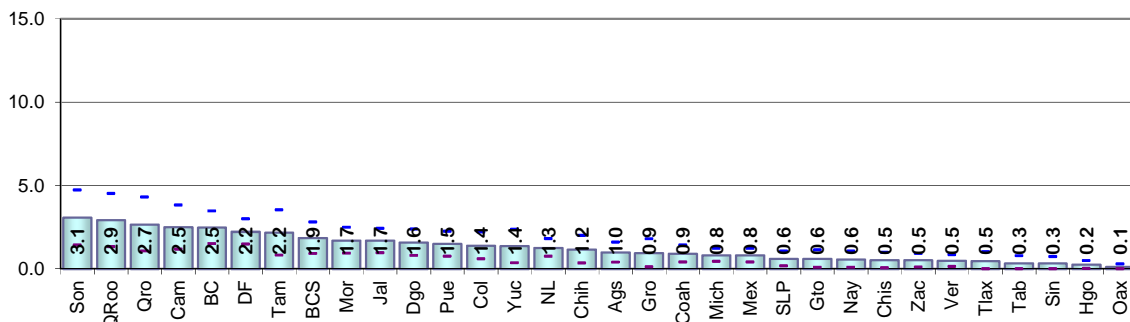

[Escribir texto]

Resultados por entidad federativa
Indicador referido a: Ciudadanos en Lista nominal

Cuadro 32. Ciudadanos no reconocidos con domicilio de registro en un predio no habitado por entidad federativa

Entidad federativa	Estimación del indicador %	Intervalo de confianza (95%)		Precisión %	Error estándar %	Error cuadrático medio
		Límite inferior	Límite superior			
Nacional	0.41	0.34	0.49	0.07	0.04	1.29E-07
1 Aguascalientes	0.34	0.00	0.68	0.34	0.17	3.03E-06
2 Baja California	1.15	0.64	1.67	0.51	0.26	6.89E-06
3 Baja California Sur	0.93	0.38	1.48	0.55	0.28	7.94E-06
4 Campeche	0.38	0.00	0.78	0.40	0.20	4.17E-06
5 Coahuila	0.73	0.21	1.25	0.52	0.26	6.96E-06
6 Colima	0.83	0.00	1.66	0.83	0.42	1.78E-05
7 Chiapas	0.33	0.00	0.72	0.39	0.20	4.01E-06
8 Chihuahua	1.60	0.73	2.48	0.87	0.45	1.98E-05
9 Distrito Federal	0.56	0.24	0.87	0.31	0.16	2.57E-06
10 Durango	0.70	0.11	1.29	0.59	0.30	9.12E-06
11 Guanajuato	0.26	0.00	0.54	0.28	0.14	2.02E-06
12 Guerrero	0.11	0.00	0.33	0.22	0.11	1.23E-06
13 Hidalgo	0.69	0.15	1.22	0.53	0.27	7.42E-06
14 Jalisco	0.45	0.12	0.79	0.34	0.17	2.96E-06
15 México	0.10	0.00	0.20	0.10	0.05	2.65E-07
16 Michoacán	0.48	0.16	0.79	0.31	0.16	2.57E-06
17 Morelos	0.12	0.00	0.27	0.15	0.07	5.49E-07
18 Nayarit	0.20	0.00	0.44	0.24	0.12	1.49E-06
19 Nuevo León	0.54	0.18	0.89	0.36	0.18	3.32E-06
20 Oaxaca	0.08	0.00	0.25	0.16	0.08	6.94E-07
21 Puebla	0.36	0.05	0.66	0.30	0.16	2.41E-06
22 Querétaro	0.27	0.00	0.66	0.39	0.20	3.92E-06
23 Quintana Roo	1.73	0.36	3.11	1.37	0.70	4.91E-05
24 San Luis Potosí	0.32	0.00	0.68	0.36	0.18	3.38E-06
25 Sinaloa	0.35	0.00	0.85	0.49	0.25	6.34E-06
26 Sonora	0.25	0.00	0.58	0.32	0.17	2.72E-06
27 Tabasco	-	-	-	-	-	-
28 Tamaulipas	0.58	0.13	1.03	0.45	0.23	5.19E-06
29 Tlaxcala	0.12	0.00	0.35	0.23	0.12	1.36E-06
30 Veracruz	0.14	0.00	0.33	0.19	0.10	9.14E-07
31 Yucatán	0.23	0.00	0.49	0.26	0.13	1.71E-06
32 Zacatecas	0.44	0.03	0.86	0.41	0.21	4.41E-06

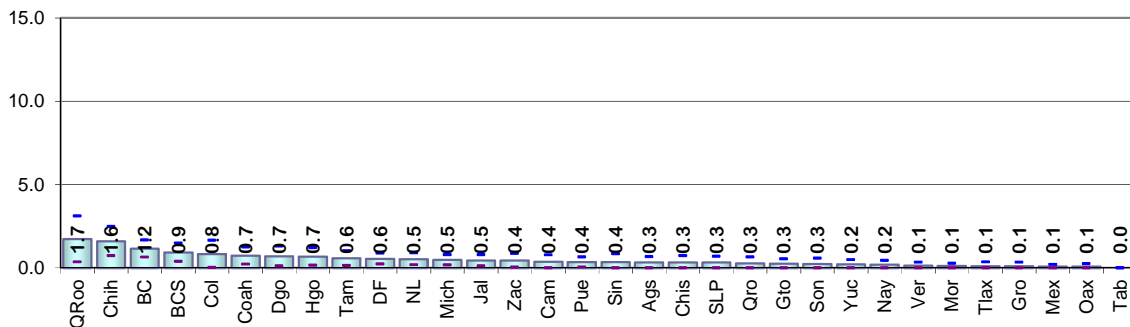

Resultados por entidad federativa
Indicador referido a: Ciudadanos en Lista nominal

Cuadro 33. Domicilios no localizados por entidad federativa

Entidad federativa	Estimación del indicador %	Intervalo de confianza (95%)		Precisión %	Error estándar %	Error cuadrático medio
		Límite inferior	Límite superior			
Nacional	0.79	0.67	0.91	0.12	0.06	3.70E-07
1 Aguascalientes	-	-	-	-	-	-
2 Baja California	0.94	0.41	1.47	0.53	0.27	7.21E-06
3 Baja California Sur	5.14	2.90	7.39	2.24	1.14	1.31E-04
4 Campeche	2.63	1.38	3.89	1.25	0.64	4.07E-05
5 Coahuila	0.58	0.18	0.98	0.40	0.20	4.12E-06
6 Colima	0.03	0.00	0.08	0.05	0.03	7.48E-08
7 Chiapas	1.22	0.08	2.36	1.14	0.58	3.36E-05
8 Chihuahua	1.82	0.69	2.95	1.13	0.58	3.33E-05
9 Distrito Federal	0.60	0.05	1.15	0.55	0.28	7.83E-06
10 Durango	2.00	0.86	3.14	1.14	0.58	3.40E-05
11 Guanajuato	0.20	0.00	0.45	0.25	0.13	1.69E-06
12 Guerrero	3.06	1.46	4.67	1.60	0.82	6.68E-05
13 Hidalgo	1.84	0.94	2.75	0.91	0.46	2.14E-05
14 Jalisco	0.27	0.00	0.55	0.27	0.14	1.93E-06
15 México	0.37	0.11	0.63	0.26	0.13	1.71E-06
16 Michoacán	0.68	0.31	1.05	0.37	0.19	3.52E-06
17 Morelos	0.86	0.05	1.68	0.82	0.42	1.74E-05
18 Nayarit	0.77	0.00	1.55	0.78	0.40	1.58E-05
19 Nuevo León	0.26	0.03	0.50	0.23	0.12	1.43E-06
20 Oaxaca	1.55	0.80	2.30	0.75	0.38	1.47E-05
21 Puebla	0.52	0.18	0.85	0.33	0.17	2.87E-06
22 Querétaro	-	-	-	-	-	-
23 Quintana Roo	0.88	0.24	1.52	0.64	0.32	1.05E-05
24 San Luis Potosí	0.06	0.00	0.17	0.11	0.06	3.13E-07
25 Sinaloa	0.49	0.01	0.96	0.47	0.24	5.87E-06
26 Sonora	1.67	0.47	2.86	1.19	0.61	3.70E-05
27 Tabasco	2.38	1.37	3.39	1.01	0.51	2.64E-05
28 Tamaulipas	0.57	0.15	1.00	0.42	0.22	4.68E-06
29 Tlaxcala	1.12	0.47	1.76	0.65	0.33	1.09E-05
30 Veracruz	0.37	0.07	0.66	0.30	0.15	2.28E-06
31 Yucatán	0.25	0.00	0.55	0.30	0.15	2.33E-06
32 Zacatecas	0.46	0.00	1.04	0.58	0.29	8.62E-06

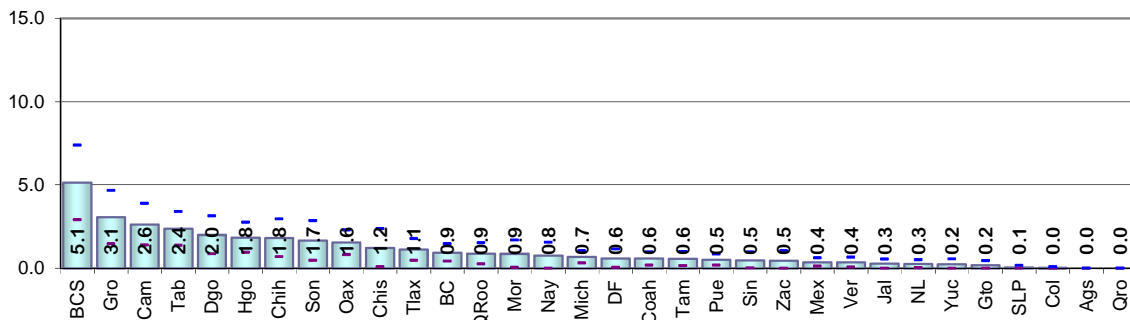

[Escribir texto]

Resultados por entidad federativa
Indicador referido a: Ciudadanos en Lista nominal

Cuadro 34. Residentes habituales ausentes al momento de la entrevista por entidad federativa

Entidad federativa	Estimación del indicador %	Intervalo de confianza (95%)		Precisión %	Error estándar %	Error cuadrático medio
		Límite inferior	Límite superior			
Nacional	32.75	31.87	33.63	0.88	0.45	2.00E-05
1 Aguascalientes	12.11	9.34	14.88	2.77	1.41	1.99E-04
2 Baja California	33.36	30.39	36.32	2.96	1.51	2.29E-04
3 Baja California Sur	27.14	22.56	31.72	4.58	2.34	5.46E-04
4 Campeche	30.36	25.22	35.49	5.13	2.62	6.85E-04
5 Coahuila	30.10	25.44	34.77	4.66	2.38	5.65E-04
6 Colima	13.87	8.77	18.97	5.10	2.60	6.77E-04
7 Chiapas	28.86	24.49	33.22	4.36	2.23	4.95E-04
8 Chihuahua	30.35	27.04	33.67	3.31	1.69	2.85E-04
9 Distrito Federal	40.80	36.85	44.74	3.94	2.01	4.04E-04
10 Durango	37.54	32.81	42.27	4.73	2.41	5.82E-04
11 Guanajuato	26.24	20.66	31.83	5.58	2.85	8.11E-04
12 Guerrero	34.55	29.40	39.70	5.15	2.63	6.89E-04
13 Hidalgo	34.79	30.78	38.80	4.00	2.04	4.17E-04
14 Jalisco	31.85	29.26	34.45	2.59	1.32	1.75E-04
15 México	37.92	34.77	41.08	3.15	1.61	2.59E-04
16 Michoacán	24.37	21.09	27.65	3.28	1.67	2.80E-04
17 Morelos	37.68	33.77	41.59	3.90	1.99	3.97E-04
18 Nayarit	28.22	22.95	33.50	5.27	2.69	7.22E-04
19 Nuevo León	36.87	33.93	39.81	2.93	1.50	2.24E-04
20 Oaxaca	33.88	30.01	37.76	3.88	1.98	3.91E-04
21 Puebla	30.43	27.24	33.63	3.19	1.63	2.65E-04
22 Querétaro	19.23	14.83	23.63	4.39	2.24	5.02E-04
23 Quintana Roo	30.41	26.55	34.28	3.86	1.97	3.88E-04
24 San Luis Potosí	33.67	27.25	40.09	6.42	3.27	1.07E-03
25 Sinaloa	26.87	22.62	31.12	4.25	2.17	4.70E-04
26 Sonora	35.46	29.76	41.16	5.70	2.91	8.44E-04
27 Tabasco	23.23	19.24	27.22	3.99	2.03	4.14E-04
28 Tamaulipas	40.02	36.07	43.96	3.94	2.01	4.05E-04
29 Tlaxcala	35.84	31.75	39.93	4.09	2.09	4.35E-04
30 Veracruz	32.12	27.44	36.80	4.68	2.39	5.69E-04
31 Yucatán	29.57	24.24	34.90	5.33	2.72	7.38E-04
32 Zacatecas	30.05	25.94	34.17	4.11	2.10	4.40E-04

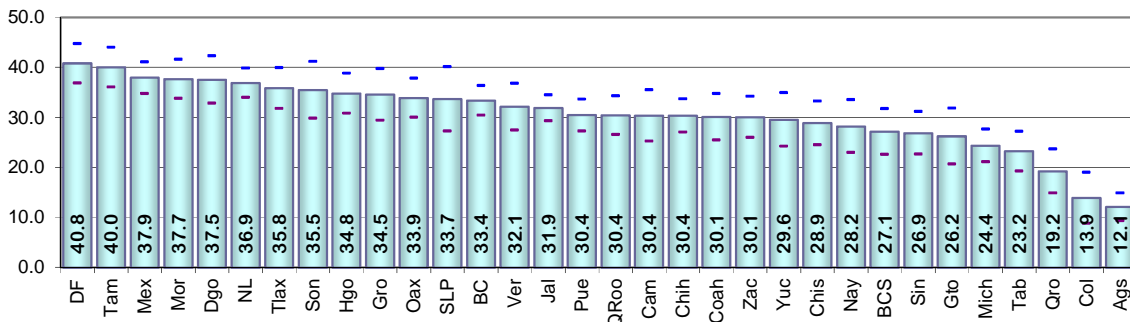

Resultados por entidad federativa
Indicador referido a: Ciudadanos en Lista nominal

Cuadro 35. Residentes habituales ausentes al momento de la entrevista porque estaban trabajando por entidad federativa

Entidad federativa	Estimación del indicador %	Intervalo de confianza (95%)		Precisión %	Error estándar %	Error cuadrático medio
		Límite inferior	Límite superior			
Nacional	25.18	24.44	25.93	0.75	0.38	1.46E-05
1 Aguascalientes	9.16	6.55	11.77	2.61	1.33	1.77E-04
2 Baja California	24.40	21.69	27.12	2.71	1.38	1.91E-04
3 Baja California Sur	21.82	17.97	25.67	3.85	1.96	3.85E-04
4 Campeche	24.88	20.35	29.41	4.52	2.31	5.33E-04
5 Coahuila	22.72	19.10	26.34	3.62	1.85	3.41E-04
6 Colima	9.48	5.36	13.60	4.12	2.10	4.42E-04
7 Chiapas	22.17	18.63	25.71	3.54	1.81	3.26E-04
8 Chihuahua	21.31	17.96	24.65	3.35	1.71	2.91E-04
9 Distrito Federal	30.24	26.98	33.49	3.25	1.66	2.75E-04
10 Durango	30.37	26.53	34.21	3.84	1.96	3.83E-04
11 Guanajuato	19.67	15.44	23.90	4.23	2.16	4.65E-04
12 Guerrero	29.75	25.06	34.44	4.68	2.39	5.71E-04
13 Hidalgo	25.34	22.32	28.37	3.02	1.54	2.37E-04
14 Jalisco	23.36	20.57	26.14	2.78	1.42	2.02E-04
15 México	30.74	27.97	33.52	2.77	1.41	2.00E-04
16 Michoacán	19.01	16.29	21.73	2.71	1.38	1.92E-04
17 Morelos	28.72	24.98	32.46	3.74	1.91	3.64E-04
18 Nayarit	23.48	18.44	28.52	5.04	2.57	6.61E-04
19 Nuevo León	29.03	26.55	31.51	2.48	1.26	1.60E-04
20 Oaxaca	27.19	23.38	31.00	3.81	1.94	3.77E-04
21 Puebla	24.14	21.27	27.01	2.87	1.46	2.14E-04
22 Querétaro	14.97	10.89	19.06	4.08	2.08	4.33E-04
23 Quintana Roo	23.38	20.15	26.61	3.22	1.65	2.71E-04
24 San Luis Potosí	25.62	20.42	30.82	5.20	2.65	7.03E-04
25 Sinaloa	21.25	17.07	25.43	4.18	2.13	4.54E-04
26 Sonora	27.22	22.69	31.76	4.53	2.31	5.34E-04
27 Tabasco	17.93	14.96	20.91	2.97	1.52	2.30E-04
28 Tamaulipas	30.39	26.85	33.94	3.54	1.81	3.27E-04
29 Tlaxcala	29.14	25.04	33.25	4.10	2.09	4.37E-04
30 Veracruz	24.05	20.31	27.78	3.73	1.90	3.63E-04
31 Yucatán	20.47	15.89	25.05	4.58	2.33	5.45E-04
32 Zacatecas	20.15	17.03	23.28	3.12	1.59	2.54E-04

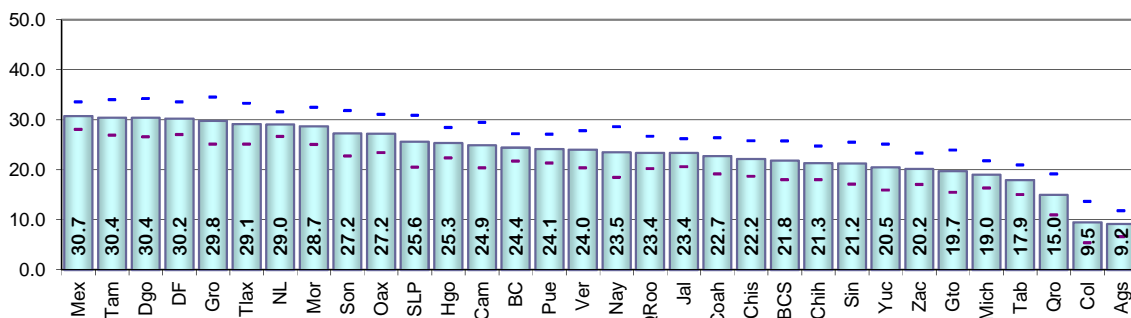

[Escribir texto]

Resultados por entidad federativa
Indicador referido a: Ciudadanos en Lista nominal

Cuadro 36. Residentes habituales ausentes al momento de la entrevista porque estaban estudiando por entidad federativa

Entidad federativa	Estimación del indicador %	Intervalo de confianza (95%)		Precisión %	Error estándar %	Error cuadrático medio
		Límite inferior	Límite superior			
Nacional	2.04	1.85	2.23	0.19	0.10	9.42E-07
1 Aguascalientes	1.02	0.39	1.66	0.63	0.32	1.04E-05
2 Baja California	1.47	0.82	2.11	0.65	0.33	1.08E-05
3 Baja California Sur	1.05	0.46	1.64	0.59	0.30	9.17E-06
4 Campeche	1.80	0.73	2.87	1.07	0.55	3.00E-05
5 Coahuila	1.56	0.82	2.30	0.74	0.38	1.42E-05
6 Colima	0.81	0.12	1.51	0.70	0.35	1.26E-05
7 Chiapas	2.19	1.17	3.20	1.02	0.52	2.68E-05
8 Chihuahua	1.77	0.87	2.67	0.90	0.46	2.11E-05
9 Distrito Federal	3.78	2.82	4.75	0.96	0.49	2.42E-05
10 Durango	1.43	0.46	2.40	0.97	0.49	2.43E-05
11 Guanajuato	1.83	0.55	3.10	1.27	0.65	4.21E-05
12 Guerrero	1.29	0.50	2.09	0.80	0.41	1.65E-05
13 Hidalgo	2.48	0.97	3.99	1.51	0.77	5.91E-05
14 Jalisco	1.25	0.63	1.86	0.62	0.31	9.89E-06
15 México	2.41	1.82	3.00	0.59	0.30	9.07E-06
16 Michoacán	1.18	0.63	1.72	0.55	0.28	7.74E-06
17 Morelos	2.50	1.33	3.67	1.17	0.60	3.54E-05
18 Nayarit	1.32	0.62	2.03	0.70	0.36	1.29E-05
19 Nuevo León	1.14	0.56	1.72	0.58	0.30	8.79E-06
20 Oaxaca	2.61	1.78	3.44	0.83	0.42	1.78E-05
21 Puebla	2.26	1.48	3.05	0.78	0.40	1.60E-05
22 Querétaro	0.83	0.27	1.39	0.56	0.29	8.18E-06
23 Quintana Roo	2.42	1.01	3.82	1.40	0.72	5.13E-05
24 San Luis Potosí	2.45	1.34	3.56	1.11	0.57	3.20E-05
25 Sinaloa	1.63	0.57	2.69	1.06	0.54	2.92E-05
26 Sonora	1.75	0.80	2.70	0.95	0.48	2.33E-05
27 Tabasco	1.18	0.45	1.90	0.72	0.37	1.35E-05
28 Tamaulipas	1.63	0.67	2.60	0.96	0.49	2.41E-05
29 Tlaxcala	2.22	1.08	3.36	1.14	0.58	3.38E-05
30 Veracruz	2.31	1.33	3.28	0.98	0.50	2.48E-05
31 Yucatán	2.63	1.56	3.69	1.06	0.54	2.94E-05
32 Zacatecas	1.85	1.00	2.70	0.85	0.43	1.87E-05

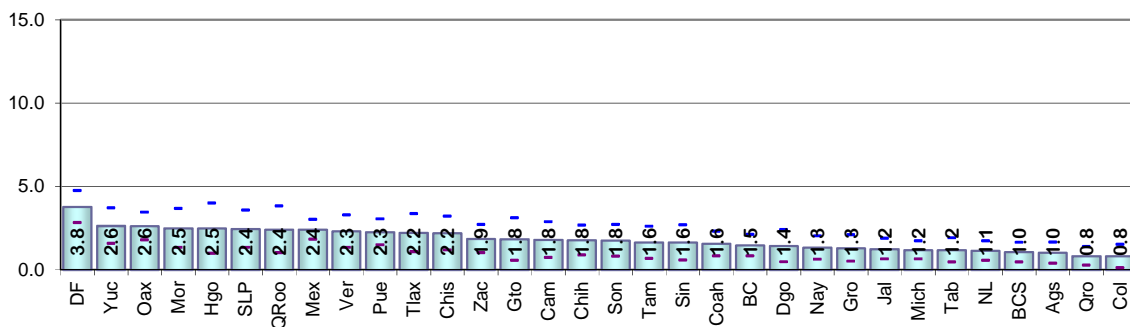

Resultados por entidad federativa
Indicador referido a: Ciudadanos en Lista nominal

Cuadro 37. Residentes habituales ausentes al momento de la entrevista porque estaban enfermos u hospitalizados por entidad federativa

Entidad federativa	Estimación del indicador %	Intervalo de confianza (95%)		Precisión %	Error estándar %	Error cuadrático medio
		Límite inferior	Límite superior			
Nacional	1.16	1.02	1.29	0.13	0.07	4.61E-07
1 Aguascalientes	0.60	0.05	1.16	0.55	0.28	7.95E-06
2 Baja California	0.75	0.27	1.23	0.48	0.24	5.95E-06
3 Baja California Sur	0.58	0.06	1.10	0.52	0.27	7.03E-06
4 Campeche	1.01	0.35	1.67	0.66	0.34	1.13E-05
5 Coahuila	1.34	0.71	1.97	0.63	0.32	1.02E-05
6 Colima	0.72	0.13	1.30	0.59	0.30	8.92E-06
7 Chiapas	1.23	0.65	1.82	0.59	0.30	8.99E-06
8 Chihuahua	1.64	0.41	2.86	1.22	0.62	3.88E-05
9 Distrito Federal	0.87	0.39	1.35	0.48	0.25	6.07E-06
10 Durango	0.98	0.28	1.68	0.70	0.36	1.29E-05
11 Guanajuato	1.23	0.49	1.96	0.73	0.37	1.39E-05
12 Guerrero	0.98	0.39	1.56	0.59	0.30	8.92E-06
13 Hidalgo	1.74	0.79	2.69	0.95	0.48	2.34E-05
14 Jalisco	1.39	0.78	2.00	0.61	0.31	9.68E-06
15 México	1.08	0.66	1.50	0.42	0.22	4.62E-06
16 Michoacán	0.85	0.47	1.23	0.38	0.19	3.77E-06
17 Morelos	1.03	0.25	1.82	0.79	0.40	1.61E-05
18 Nayarit	0.92	0.28	1.57	0.64	0.33	1.08E-05
19 Nuevo León	1.31	0.74	1.87	0.56	0.29	8.28E-06
20 Oaxaca	1.14	0.61	1.67	0.53	0.27	7.30E-06
21 Puebla	1.11	0.59	1.63	0.52	0.26	6.94E-06
22 Querétaro	1.46	0.39	2.53	1.07	0.55	2.97E-05
23 Quintana Roo	0.63	0.08	1.19	0.55	0.28	7.93E-06
24 San Luis Potosí	1.75	0.82	2.68	0.93	0.47	2.25E-05
25 Sinaloa	0.62	0.17	1.08	0.45	0.23	5.37E-06
26 Sonora	0.85	0.00	1.78	0.93	0.47	2.24E-05
27 Tabasco	0.83	0.22	1.44	0.61	0.31	9.81E-06
28 Tamaulipas	1.34	0.71	1.97	0.63	0.32	1.04E-05
29 Tlaxcala	1.16	0.36	1.97	0.81	0.41	1.69E-05
30 Veracruz	1.81	1.07	2.55	0.74	0.38	1.41E-05
31 Yucatán	0.59	0.11	1.07	0.48	0.24	5.97E-06
32 Zacatecas	1.17	0.47	1.87	0.70	0.36	1.28E-05

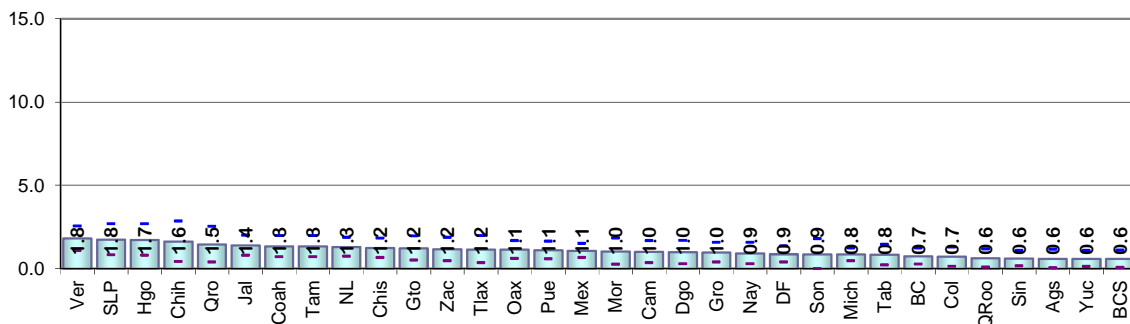

[Escribir texto]

Resultados por entidad federativa
Indicador referido a: Ciudadanos en Lista nominal

Cuadro 38. Residentes habituales ausentes al momento de la entrevista por que estaban de viaje o vacaciones por entidad federativa

Entidad federativa	Estimación del indicador %	Intervalo de confianza (95%)		Precisión %	Error estándar %	Error cuadrático medio
		Límite inferior	Límite superior			
Nacional	1.40	1.22	1.58	0.18	0.09	8.66E-07
1 Aguascalientes	0.91	0.14	1.68	0.77	0.39	1.55E-05
2 Baja California	1.41	0.57	2.25	0.84	0.43	1.84E-05
3 Baja California Sur	1.52	0.82	2.22	0.70	0.36	1.28E-05
4 Campeche	1.33	0.54	2.11	0.79	0.40	1.61E-05
5 Coahuila	1.16	0.41	1.91	0.75	0.38	1.48E-05
6 Colima	0.73	0.14	1.33	0.60	0.30	9.22E-06
7 Chiapas	1.77	0.56	2.98	1.21	0.62	3.79E-05
8 Chihuahua	1.25	0.36	2.15	0.89	0.46	2.08E-05
9 Distrito Federal	2.71	1.61	3.81	1.10	0.56	3.16E-05
10 Durango	0.59	0.04	1.14	0.55	0.28	7.95E-06
11 Guanajuato	0.69	0.15	1.24	0.55	0.28	7.76E-06
12 Guerrero	0.51	0.08	0.94	0.43	0.22	4.84E-06
13 Hidalgo	2.36	1.38	3.34	0.98	0.50	2.50E-05
14 Jalisco	1.68	0.71	2.66	0.98	0.50	2.48E-05
15 México	1.32	0.73	1.91	0.59	0.30	9.04E-06
16 Michoacán	0.67	0.32	1.03	0.36	0.18	3.32E-06
17 Morelos	1.65	0.85	2.45	0.80	0.41	1.67E-05
18 Nayarit	0.71	0.05	1.37	0.66	0.34	1.14E-05
19 Nuevo León	0.89	0.40	1.37	0.48	0.25	6.07E-06
20 Oaxaca	0.49	0.11	0.88	0.39	0.20	3.89E-06
21 Puebla	1.11	0.56	1.66	0.55	0.28	7.87E-06
22 Querétaro	0.55	0.10	1.01	0.46	0.23	5.44E-06
23 Quintana Roo	2.70	1.61	3.80	1.09	0.56	3.10E-05
24 San Luis Potosí	1.08	0.17	1.99	0.90	0.46	2.13E-05
25 Sinaloa	1.98	0.61	3.34	1.37	0.70	4.86E-05
26 Sonora	1.92	0.58	3.26	1.34	0.68	4.67E-05
27 Tabasco	1.02	0.37	1.68	0.65	0.33	1.10E-05
28 Tamaulipas	2.14	1.02	3.27	1.12	0.57	3.29E-05
29 Tlaxcala	0.70	0.09	1.31	0.61	0.31	9.66E-06
30 Veracruz	0.81	0.29	1.33	0.52	0.26	6.95E-06
31 Yucatán	2.49	1.54	3.45	0.95	0.49	2.36E-05
32 Zacatecas	2.49	1.14	3.84	1.35	0.69	4.76E-05

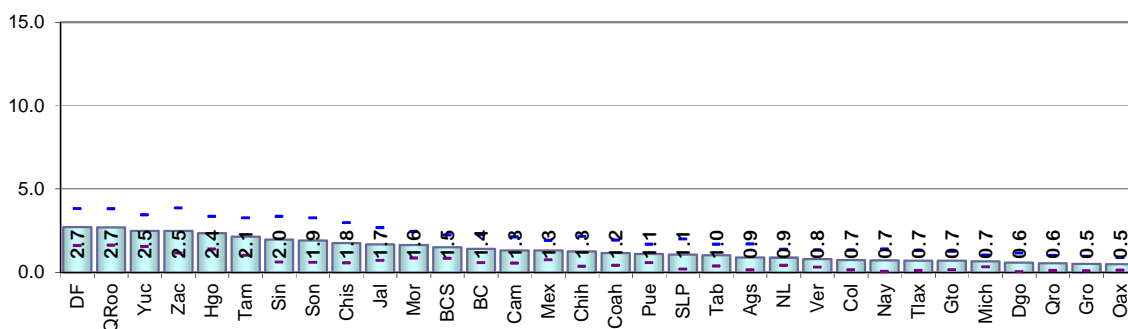

Resultados por entidad federativa
Indicador referido a: Ciudadanos en Lista nominal

Cuadro 39. Residentes habituales ausentes al momento de la entrevista por una causa distinta a estar trabajando, estudiando, enfermos, de viaje o vacaciones por entidad federativa

Entidad federativa	Estimación del indicador %	Intervalo de confianza (95%)		Precisión %	Error estándar %	Error cuadrático medio
		Límite inferior	Límite superior			
Nacional	2.71	2.47	2.95	0.24	0.12	1.48E-06
1 Aguascalientes	0.41	0.00	0.97	0.56	0.28	8.10E-06
2 Baja California	3.68	2.44	4.91	1.23	0.63	3.96E-05
3 Baja California Sur	2.10	0.98	3.21	1.11	0.57	3.23E-05
4 Campeche	1.21	0.42	1.99	0.78	0.40	1.60E-05
5 Coahuila	3.06	2.09	4.02	0.97	0.49	2.43E-05
6 Colima	2.13	0.59	3.67	1.54	0.79	6.17E-05
7 Chiapas	1.50	0.76	2.23	0.73	0.37	1.40E-05
8 Chihuahua	4.22	2.63	5.82	1.59	0.81	6.57E-05
9 Distrito Federal	2.59	1.82	3.36	0.77	0.39	1.55E-05
10 Durango	4.05	2.82	5.29	1.24	0.63	3.99E-05
11 Guanajuato	2.77	0.97	4.57	1.80	0.92	8.44E-05
12 Guerrero	2.02	0.93	3.11	1.09	0.56	3.09E-05
13 Hidalgo	2.87	1.46	4.28	1.41	0.72	5.16E-05
14 Jalisco	3.97	2.68	5.27	1.29	0.66	4.33E-05
15 México	2.35	1.63	3.07	0.72	0.37	1.34E-05
16 Michoacán	2.54	1.63	3.45	0.91	0.46	2.16E-05
17 Morelos	3.72	1.91	5.53	1.81	0.92	8.53E-05
18 Nayarit	1.78	0.57	3.00	1.22	0.62	3.84E-05
19 Nuevo León	3.59	2.35	4.83	1.24	0.63	4.00E-05
20 Oaxaca	2.36	1.33	3.39	1.03	0.53	2.78E-05
21 Puebla	1.81	1.08	2.53	0.72	0.37	1.37E-05
22 Querétaro	1.25	0.19	2.30	1.06	0.54	2.92E-05
23 Quintana Roo	1.28	0.51	2.05	0.77	0.39	1.55E-05
24 San Luis Potosí	2.75	1.41	4.08	1.33	0.68	4.60E-05
25 Sinaloa	1.39	0.51	2.27	0.88	0.45	2.01E-05
26 Sonora	2.90	1.81	3.99	1.09	0.55	3.08E-05
27 Tabasco	2.27	0.67	3.87	1.60	0.82	6.66E-05
28 Tamaulipas	4.35	2.72	5.97	1.62	0.83	6.84E-05
29 Tlaxcala	2.32	1.16	3.49	1.17	0.59	3.54E-05
30 Veracruz	2.82	1.66	3.98	1.16	0.59	3.52E-05
31 Yucatán	2.72	1.58	3.86	1.14	0.58	3.37E-05
32 Zacatecas	3.55	2.06	5.04	1.49	0.76	5.78E-05

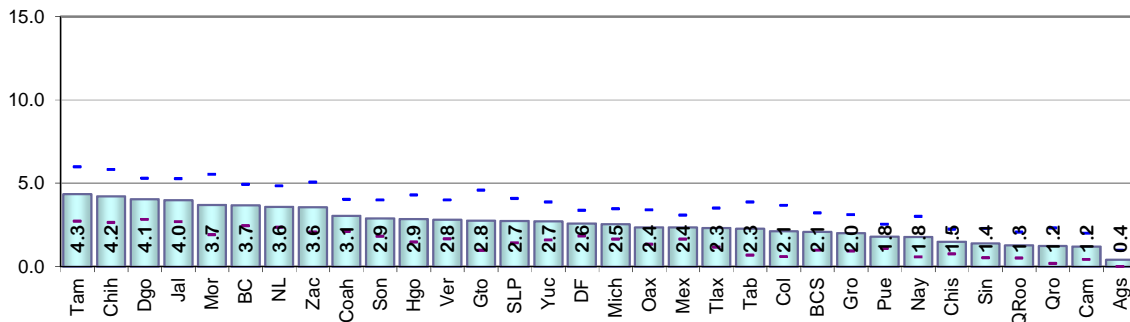

[Escribir texto]

Resultados por entidad federativa
Indicador referido a: Ciudadanos en Lista nominal

Cuadro 40. Residentes habituales ausentes al momento de la entrevista y no se especificó la causa por entidad federativa

Entidad federativa	Estimación del indicador %	Intervalo de confianza (95%)		Precisión %	Error estándar %	Error cuadrático medio
		Límite inferior	Límite superior			
Nacional	0.26	0.18	0.33	0.08	0.04	1.55E-07
1 Aguascalientes	-	-	-	-	-	0.00E+00
2 Baja California	1.65	0.31	2.99	1.34	0.68	4.64E-05
3 Baja California Sur	0.07	0.00	0.22	0.14	0.07	5.31E-07
4 Campeche	0.13	0.00	0.39	0.26	0.13	1.76E-06
5 Coahuila	0.27	0.00	0.54	0.27	0.14	1.87E-06
6 Colima	-	-	-	-	-	-
7 Chiapas	-	-	-	-	-	-
8 Chihuahua	0.17	0.00	0.49	0.33	0.17	2.77E-06
9 Distrito Federal	0.61	0.17	1.04	0.43	0.22	4.90E-06
10 Durango	0.12	0.00	0.35	0.23	0.12	1.42E-06
11 Guanajuato	0.06	0.00	0.17	0.11	0.06	3.38E-07
12 Guerrero	-	-	-	-	-	-
13 Hidalgo	-	-	-	-	-	-
14 Jalisco	0.20	0.00	0.47	0.27	0.14	1.90E-06
15 México	0.01	0.00	0.04	0.03	0.01	1.84E-08
16 Michoacán	0.12	0.00	0.28	0.16	0.08	6.92E-07
17 Morelos	0.06	0.00	0.16	0.11	0.06	3.08E-07
18 Nayarit	-	-	-	-	-	-
19 Nuevo León	0.91	0.38	1.45	0.54	0.27	7.47E-06
20 Oaxaca	0.09	0.00	0.27	0.18	0.09	8.13E-07
21 Puebla	-	-	-	-	-	-
22 Querétaro	0.17	0.00	0.40	0.23	0.12	1.39E-06
23 Quintana Roo	-	-	-	-	-	-
24 San Luis Potosí	0.03	0.00	0.08	0.05	0.03	6.64E-08
25 Sinaloa	-	-	-	-	-	-
26 Sonora	0.81	0.00	1.68	0.87	0.44	1.97E-05
27 Tabasco	-	-	-	-	-	-
28 Tamaulipas	0.16	0.00	0.36	0.20	0.10	1.05E-06
29 Tlaxcala	0.30	0.00	0.70	0.41	0.21	4.34E-06
30 Veracruz	0.33	0.00	0.82	0.49	0.25	6.26E-06
31 Yucatán	0.66	0.09	1.23	0.56	0.29	8.30E-06
32 Zacatecas	0.84	0.00	1.74	0.90	0.46	2.13E-05

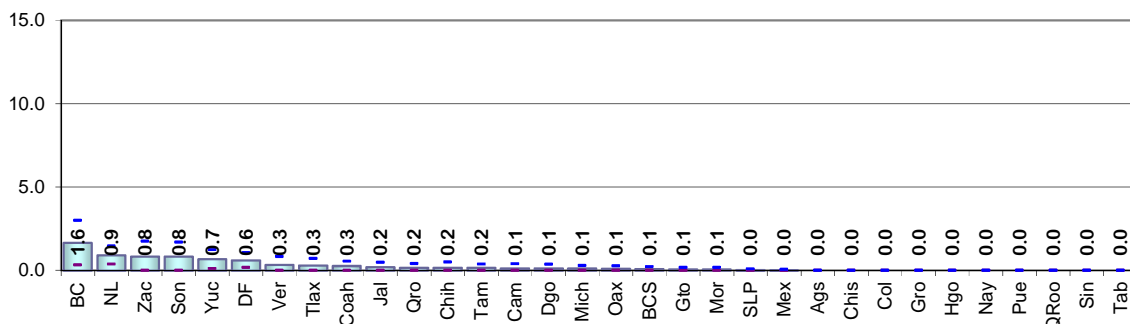

Resultados por entidad federativa
Indicador referido a: Ciudadanos en Lista nominal

Cuadro 41. Residentes habituales ausentes al momento de la entrevista porque estaban trabajando o estudiando en el mismo municipio por entidad federativa

Entidad federativa	Estimación del indicador %	Intervalo de confianza (95%)		Precisión %	Error estándar %	Error cuadrático medio
		Límite inferior	Límite superior			
Nacional	15.13	14.44	15.81	0.69	0.35	1.22E-05
1 Aguascalientes	4.71	2.71	6.71	2.00	1.02	1.04E-04
2 Baja California	17.71	15.61	19.80	2.09	1.07	1.14E-04
3 Baja California Sur	18.73	14.94	22.53	3.79	1.93	3.74E-04
4 Campeche	19.02	14.73	23.31	4.29	2.19	4.79E-04
5 Coahuila	15.80	13.14	18.47	2.66	1.36	1.85E-04
6 Colima	4.49	1.92	7.06	2.57	1.31	1.72E-04
7 Chiapas	10.61	8.00	13.23	2.61	1.33	1.78E-04
8 Chihuahua	17.99	14.50	21.48	3.49	1.78	3.16E-04
9 Distrito Federal	15.97	12.63	19.32	3.34	1.71	2.91E-04
10 Durango	22.72	18.93	26.50	3.78	1.93	3.72E-04
11 Guanajuato	12.96	8.61	17.30	4.34	2.22	4.91E-04
12 Guerrero	21.98	18.11	25.84	3.86	1.97	3.88E-04
13 Hidalgo	14.38	11.45	17.30	2.92	1.49	2.22E-04
14 Jalisco	15.25	12.52	17.98	2.72	1.39	1.93E-04
15 México	11.63	9.61	13.65	2.02	1.03	1.06E-04
16 Michoacán	12.89	10.42	15.37	2.47	1.26	1.59E-04
17 Morelos	17.68	13.83	21.53	3.84	1.96	3.85E-04
18 Nayarit	20.07	15.08	25.06	4.98	2.54	6.47E-04
19 Nuevo León	15.53	13.56	17.50	1.97	1.00	1.01E-04
20 Oaxaca	13.02	9.12	16.91	3.89	1.98	3.94E-04
21 Puebla	12.58	9.94	15.22	2.64	1.35	1.81E-04
22 Querétaro	8.92	5.39	12.45	3.53	1.80	3.24E-04
23 Quintana Roo	22.32	18.24	26.40	4.08	2.08	4.32E-04
24 San Luis Potosí	18.59	13.73	23.45	4.86	2.48	6.14E-04
25 Sinaloa	15.70	11.31	20.09	4.39	2.24	5.01E-04
26 Sonora	23.00	18.24	27.75	4.75	2.42	5.88E-04
27 Tabasco	10.56	7.86	13.27	2.70	1.38	1.90E-04
28 Tamaulipas	26.11	22.12	30.10	3.99	2.04	4.15E-04
29 Tlaxcala	9.08	6.50	11.66	2.58	1.32	1.73E-04
30 Veracruz	15.87	12.31	19.43	3.56	1.81	3.29E-04
31 Yucatán	14.14	10.22	18.06	3.92	2.00	4.00E-04
32 Zacatecas	15.96	13.55	18.37	2.41	1.23	1.51E-04

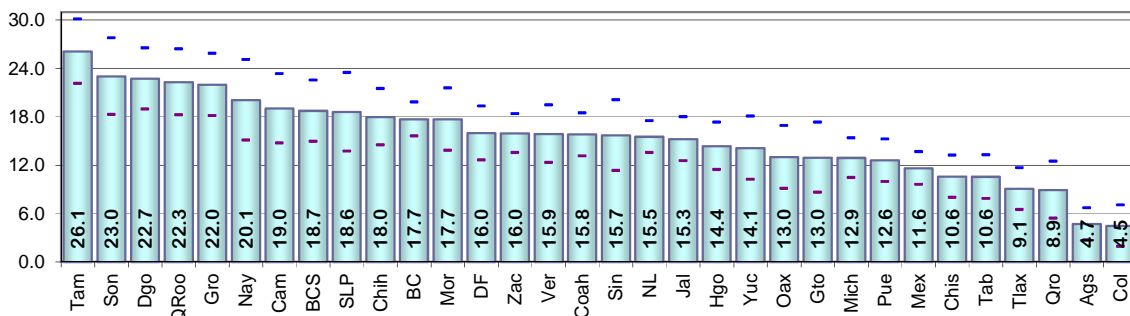

[Escribir texto]

Resultados por entidad federativa
Indicador referido a: Ciudadanos en Lista nominal

Cuadro 42. Residentes habituales ausentes al momento de la entrevista porque estaban trabajando o estudiando en otro municipio de la entidad por entidad federativa

Entidad federativa	Estimación del indicador %	Intervalo de confianza (95%)		Precisión %	Error estándar %	Error cuadrático medio
		Límite inferior	Límite superior			
Nacional	6.87	6.41	7.33	0.46	0.24	5.59E-06
1 Aguascalientes	1.65	0.64	2.66	1.01	0.51	2.64E-05
2 Baja California	3.62	2.31	4.93	1.31	0.67	4.48E-05
3 Baja California Sur	2.29	1.17	3.40	1.11	0.57	3.22E-05
4 Campeche	5.03	3.73	6.32	1.29	0.66	4.36E-05
5 Coahuila	7.00	3.99	10.01	3.01	1.53	2.36E-04
6 Colima	4.43	1.72	7.13	2.70	1.38	1.90E-04
7 Chiapas	10.98	8.19	13.76	2.78	1.42	2.01E-04
8 Chihuahua	3.55	1.83	5.28	1.72	0.88	7.73E-05
9 Distrito Federal	12.55	10.03	15.08	2.52	1.29	1.66E-04
10 Durango	3.98	2.55	5.42	1.43	0.73	5.35E-05
11 Guanajuato	2.70	1.62	3.77	1.07	0.55	3.00E-05
12 Guerrero	2.88	1.51	4.25	1.37	0.70	4.90E-05
13 Hidalgo	6.49	3.69	9.29	2.80	1.43	2.03E-04
14 Jalisco	5.92	4.26	7.59	1.67	0.85	7.24E-05
15 México	8.80	7.21	10.39	1.59	0.81	6.58E-05
16 Michoacán	3.66	2.62	4.71	1.04	0.53	2.84E-05
17 Morelos	8.43	5.88	10.99	2.55	1.30	1.69E-04
18 Nayarit	2.42	1.32	3.52	1.10	0.56	3.15E-05
19 Nuevo León	9.27	7.37	11.16	1.90	0.97	9.37E-05
20 Oaxaca	11.09	7.33	14.85	3.76	1.92	3.67E-04
21 Puebla	7.88	5.92	9.85	1.96	1.00	1.00E-04
22 Querétaro	4.71	2.42	7.01	2.29	1.17	1.37E-04
23 Quintana Roo	3.14	1.61	4.68	1.53	0.78	6.12E-05
24 San Luis Potosí	5.38	2.33	8.43	3.05	1.56	2.42E-04
25 Sinaloa	4.38	2.62	6.14	1.76	0.90	8.04E-05
26 Sonora	3.66	2.01	5.31	1.65	0.84	7.06E-05
27 Tabasco	6.74	4.14	9.33	2.59	1.32	1.75E-04
28 Tamaulipas	2.61	1.30	3.92	1.30	0.67	4.43E-05
29 Tlaxcala	11.33	7.50	15.16	3.83	1.95	3.81E-04
30 Veracruz	7.22	4.97	9.46	2.25	1.15	1.31E-04
31 Yucatán	6.94	4.25	9.62	2.68	1.37	1.87E-04
32 Zacatecas	4.15	2.54	5.76	1.61	0.82	6.73E-05

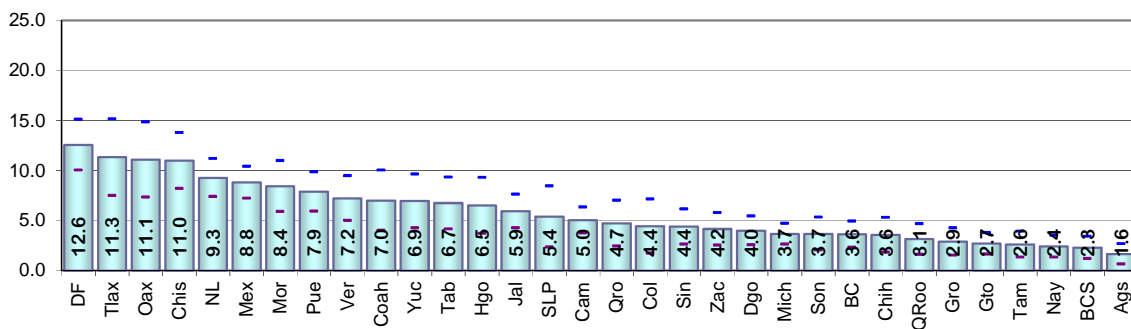

Resultados por entidad federativa
Indicador referido a: Ciudadanos en Lista nominal

Cuadro 43. Residentes habituales ausentes al momento de la entrevista porque estaban trabajando o estudiando fuera de la entidad pero dentro del país por entidad federativa

Entidad federativa	Estimación del indicador %	Intervalo de confianza (95%)		Precisión %	Error estándar %	Error cuadrático medio
		Límite inferior	Límite superior			
Nacional	3.27	2.94	3.61	0.33	0.17	2.91E-06
1 Aguascalientes	2.45	1.37	3.53	1.08	0.55	3.03E-05
2 Baja California	0.56	0.06	1.05	0.49	0.25	6.37E-06
3 Baja California Sur	1.72	0.46	2.99	1.26	0.64	4.15E-05
4 Campeche	2.47	1.16	3.79	1.32	0.67	4.51E-05
5 Coahuila	0.55	0.04	1.07	0.52	0.26	6.95E-06
6 Colima	0.81	0.13	1.49	0.68	0.35	1.20E-05
7 Chiapas	2.11	1.18	3.04	0.92	0.47	2.23E-05
8 Chihuahua	0.43	0.00	0.89	0.46	0.23	5.41E-06
9 Distrito Federal	2.04	1.26	2.82	0.78	0.40	1.57E-05
10 Durango	2.14	1.15	3.13	0.99	0.50	2.55E-05
11 Guanajuato	3.25	1.66	4.85	1.60	0.81	6.63E-05
12 Guerrero	4.23	1.47	6.99	2.76	1.41	1.98E-04
13 Hidalgo	5.70	3.65	7.75	2.05	1.04	1.09E-04
14 Jalisco	1.02	0.50	1.54	0.52	0.27	7.08E-06
15 México	11.01	8.96	13.06	2.05	1.04	1.09E-04
16 Michoacán	1.19	0.65	1.74	0.54	0.28	7.72E-06
17 Morelos	3.59	2.29	4.90	1.31	0.67	4.43E-05
18 Nayarit	1.42	0.51	2.32	0.90	0.46	2.11E-05
19 Nuevo León	0.75	0.31	1.19	0.44	0.22	5.04E-06
20 Oaxaca	2.26	1.36	3.16	0.90	0.46	2.11E-05
21 Puebla	4.87	3.39	6.36	1.48	0.76	5.73E-05
22 Querétaro	1.29	0.60	1.98	0.69	0.35	1.23E-05
23 Quintana Roo	0.17	0.00	0.34	0.17	0.09	7.70E-07
24 San Luis Potosí	1.48	0.54	2.41	0.94	0.48	2.28E-05
25 Sinaloa	2.08	0.81	3.36	1.27	0.65	4.23E-05
26 Sonora	0.71	0.07	1.35	0.64	0.32	1.05E-05
27 Tabasco	1.33	0.43	2.22	0.89	0.46	2.08E-05
28 Tamaulipas	1.57	0.52	2.62	1.05	0.54	2.87E-05
29 Tlaxcala	9.72	6.56	12.88	3.16	1.61	2.59E-04
30 Veracruz	2.14	1.30	2.99	0.84	0.43	1.85E-05
31 Yucatán	1.35	0.57	2.13	0.78	0.40	1.57E-05
32 Zacatecas	1.42	0.57	2.27	0.85	0.43	1.88E-05

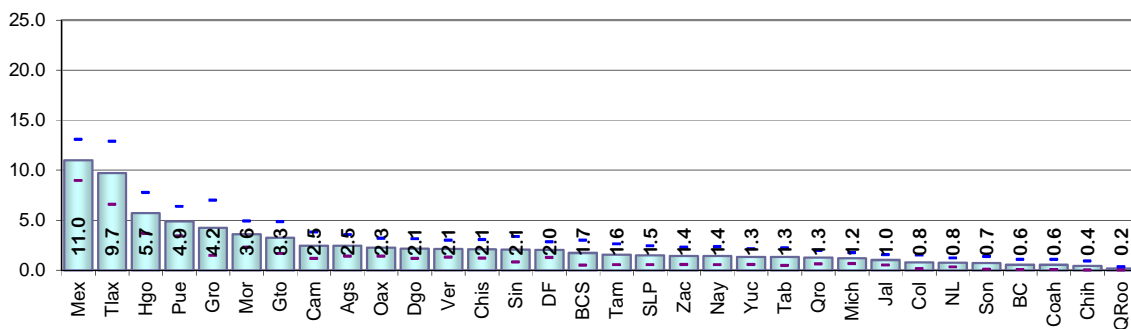

[Escribir texto]

Resultados por entidad federativa
Indicador referido a: Ciudadanos en Lista nominal

Cuadro 44. Residentes habituales ausentes al momento de la entrevista porque estaban trabajando o estudiando fuera del país por entidad federativa

Entidad federativa	Estimación del indicador %	Intervalo de confianza (95%)		Precisión %	Error estándar %	Error cuadrático medio
		Límite inferior	Límite superior			
Nacional	1.05	0.91	1.20	0.15	0.07	5.53E-07
1 Aguascalientes	1.37	0.65	2.09	0.72	0.37	1.34E-05
2 Baja California	3.75	2.40	5.10	1.35	0.69	4.72E-05
3 Baja California Sur	0.13	0.00	0.39	0.26	0.13	1.73E-06
4 Campeche	-	-	-	-	-	-
5 Coahuila	0.61	0.18	1.05	0.43	0.22	4.90E-06
6 Colima	0.27	0.00	0.68	0.41	0.21	4.44E-06
7 Chiapas	0.22	0.00	0.49	0.27	0.14	1.91E-06
8 Chihuahua	1.11	0.31	1.90	0.79	0.41	1.65E-05
9 Distrito Federal	0.10	0.00	0.23	0.13	0.07	4.61E-07
10 Durango	2.89	1.78	4.00	1.11	0.56	3.19E-05
11 Guanajuato	2.52	1.13	3.92	1.39	0.71	5.05E-05
12 Guerrero	1.96	0.81	3.10	1.15	0.58	3.41E-05
13 Hidalgo	0.84	0.23	1.45	0.61	0.31	9.64E-06
14 Jalisco	1.10	0.42	1.78	0.68	0.35	1.21E-05
15 México	0.25	0.01	0.48	0.23	0.12	1.42E-06
16 Michoacán	2.36	1.52	3.21	0.85	0.43	1.86E-05
17 Morelos	0.68	0.11	1.24	0.57	0.29	8.32E-06
18 Nayarit	0.61	0.09	1.14	0.52	0.27	7.10E-06
19 Nuevo León	0.69	0.29	1.09	0.40	0.20	4.14E-06
20 Oaxaca	3.43	1.81	5.06	1.63	0.83	6.89E-05
21 Puebla	0.72	0.27	1.16	0.45	0.23	5.16E-06
22 Querétaro	0.51	0.00	1.06	0.55	0.28	7.84E-06
23 Quintana Roo	-	-	-	-	-	-
24 San Luis Potosí	2.18	0.87	3.48	1.30	0.66	4.42E-05
25 Sinaloa	0.71	0.00	1.50	0.79	0.40	1.61E-05
26 Sonora	1.44	0.51	2.36	0.92	0.47	2.22E-05
27 Tabasco	0.21	0.00	0.57	0.36	0.19	3.45E-06
28 Tamaulipas	1.39	0.50	2.28	0.89	0.45	2.07E-05
29 Tlaxcala	0.91	0.28	1.53	0.63	0.32	1.02E-05
30 Veracruz	0.89	0.21	1.57	0.68	0.35	1.20E-05
31 Yucatán	0.19	0.00	0.49	0.30	0.15	2.36E-06
32 Zacatecas	0.29	0.00	0.62	0.34	0.17	2.92E-06

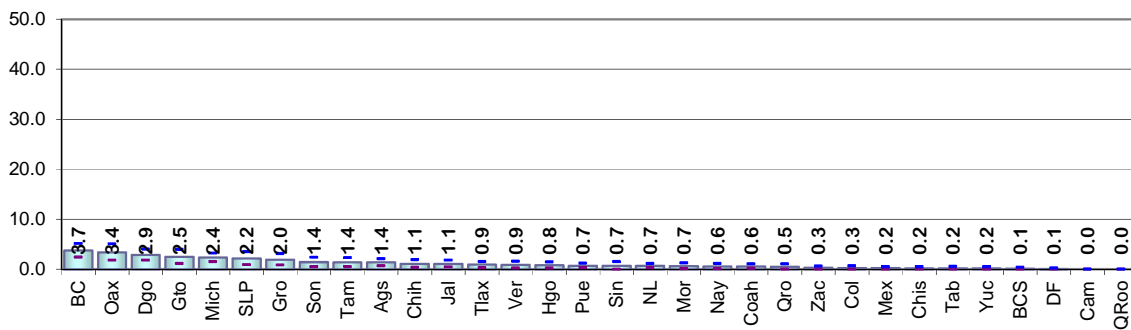

Resultados por entidad federativa
Indicador referido a: Ciudadanos en Lista nominal

Cuadro 45. Residentes habituales ausentes al momento de la entrevista porque estaban trabajando o estudiando pero no se especificó lugar por entidad federativa

Entidad federativa	Estimación del indicador %	Intervalo de confianza (95%)		Precisión %	Error estándar %	Error cuadrático medio
		Límite inferior	Límite superior			
Nacional	0.90	0.71	1.10	0.19	0.10	9.76E-07
1 Aguascalientes	-	-	-	-	-	-
2 Baja California	0.24	0.02	0.46	0.22	0.11	1.23E-06
3 Baja California Sur	-	-	-	-	-	-
4 Campeche	0.15	0.00	0.46	0.30	0.15	2.38E-06
5 Coahuila	0.31	0.00	0.66	0.35	0.18	3.18E-06
6 Colima	0.30	0.00	0.70	0.41	0.21	4.29E-06
7 Chiapas	0.43	0.00	0.94	0.51	0.26	6.67E-06
8 Chihuahua	-	-	-	-	-	-
9 Distrito Federal	3.36	1.68	5.04	1.68	0.86	7.35E-05
10 Durango	0.07	0.00	0.20	0.13	0.07	4.63E-07
11 Guanajuato	0.07	0.00	0.20	0.13	0.07	4.38E-07
12 Guerrero	-	-	-	-	-	-
13 Hidalgo	0.41	0.00	1.07	0.66	0.34	1.13E-05
14 Jalisco	1.30	0.72	1.89	0.59	0.30	8.95E-06
15 México	1.47	0.77	2.16	0.69	0.35	1.26E-05
16 Michoacán	0.08	0.00	0.19	0.11	0.06	3.19E-07
17 Morelos	0.84	0.27	1.41	0.57	0.29	8.47E-06
18 Nayarit	0.28	0.00	0.61	0.33	0.17	2.76E-06
19 Nuevo León	3.94	2.82	5.06	1.12	0.57	3.24E-05
20 Oaxaca	-	-	-	-	-	-
21 Puebla	0.35	0.07	0.63	0.28	0.14	2.07E-06
22 Querétaro	0.37	0.01	0.73	0.36	0.18	3.33E-06
23 Quintana Roo	0.16	0.00	0.48	0.32	0.16	2.59E-06
24 San Luis Potosí	0.44	0.02	0.87	0.42	0.22	4.65E-06
25 Sinaloa	-	-	-	-	-	-
26 Sonora	0.17	0.00	0.50	0.33	0.17	2.89E-06
27 Tabasco	0.27	0.00	0.63	0.36	0.18	3.33E-06
28 Tamaulipas	0.35	0.00	0.78	0.44	0.22	4.95E-06
29 Tlaxcala	0.33	0.00	0.80	0.46	0.24	5.56E-06
30 Veracruz	0.23	0.00	0.51	0.28	0.14	1.97E-06
31 Yucatán	0.49	0.03	0.96	0.47	0.24	5.65E-06
32 Zacatecas	0.19	0.00	0.39	0.20	0.10	1.06E-06

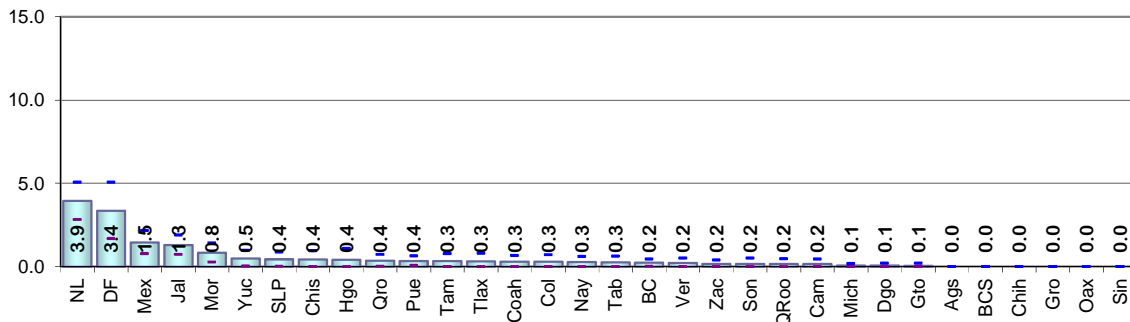

[Escribir texto]

Cuadro 46. Residentes habituales ausentes al momento de la entrevista que regresan al domicilio diario por entidad federativa

Entidad federativa	Estimación del indicador %	Intervalo de confianza (95%)		Precisión %	Error estándar %	Error cuadrático medio
		Límite inferior	Límite superior			
Nacional	17.53	16.68	18.39	0.86	0.44	1.92E-05
1 Aguascalientes	1.69	0.31	3.07	1.38	0.71	4.98E-05
2 Baja California	15.87	13.18	18.56	2.69	1.37	1.88E-04
3 Baja California Sur	14.06	9.88	18.23	4.17	2.13	4.52E-04
4 Campeche	9.21	6.31	12.12	2.90	1.48	2.19E-04
5 Coahuila	15.85	12.78	18.91	3.07	1.56	2.45E-04
6 Colima	2.93	0.85	5.00	2.07	1.06	1.12E-04
7 Chiapas	4.85	2.66	7.05	2.19	1.12	1.25E-04
8 Chihuahua	19.35	16.28	22.41	3.06	1.56	2.44E-04
9 Distrito Federal	31.67	27.34	36.01	4.33	2.21	4.88E-04
10 Durango	18.05	14.10	22.01	3.96	2.02	4.07E-04
11 Guanajuato	13.80	7.81	19.78	5.98	3.05	9.31E-04
12 Guerrero	15.91	11.46	20.35	4.44	2.27	5.13E-04
13 Hidalgo	16.08	11.27	20.89	4.81	2.45	6.01E-04
14 Jalisco	19.88	16.92	22.85	2.96	1.51	2.29E-04
15 México	23.88	20.72	27.04	3.16	1.61	2.60E-04
16 Michoacán	8.27	6.03	10.51	2.24	1.14	1.31E-04
17 Morelos	22.68	17.93	27.44	4.75	2.43	5.88E-04
18 Nayarit	17.34	12.46	22.21	4.87	2.49	6.18E-04
19 Nuevo León	27.28	24.18	30.37	3.09	1.58	2.49E-04
20 Oaxaca	14.82	10.73	18.92	4.10	2.09	4.37E-04
21 Puebla	7.53	5.09	9.96	2.43	1.24	1.54E-04
22 Querétaro	5.07	2.84	7.31	2.23	1.14	1.30E-04
23 Quintana Roo	11.84	8.27	15.41	3.56	1.82	3.30E-04
24 San Luis Potosí	20.29	13.33	27.24	6.95	3.55	1.26E-03
25 Sinaloa	10.77	7.54	14.00	3.23	1.65	2.71E-04
26 Sonora	19.13	14.07	24.19	5.06	2.58	6.66E-04
27 Tabasco	9.42	6.56	12.28	2.86	1.46	2.13E-04
28 Tamaulipas	25.88	21.52	30.24	4.36	2.22	4.94E-04
29 Tlaxcala	10.96	7.32	14.60	3.63	1.85	3.44E-04
30 Veracruz	14.81	10.64	18.98	4.16	2.12	4.52E-04
31 Yucatán	8.31	3.59	13.02	4.72	2.41	5.79E-04
32 Zacatecas	11.60	7.83	15.38	3.77	1.92	3.70E-04

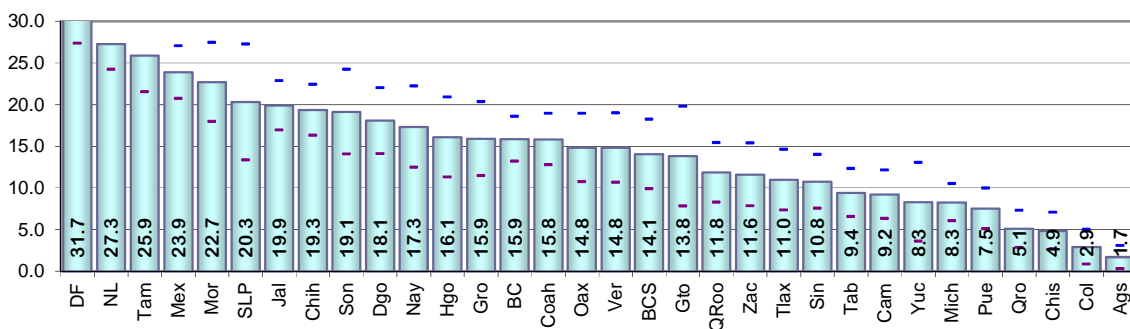

Resultados por entidad federativa
Indicador referido a: Ciudadanos en Lista nominal

Cuadro 47. Residentes habituales ausentes al momento de la entrevista que regresan al domicilio en un lapso de un día a un mes por entidad federativa

Entidad federativa	Estimación del indicador %	Intervalo de confianza (95%)		Precisión %	Error estándar %	Error cuadrático medio
		Límite inferior	Límite superior			
Nacional	10.30	9.76	10.85	0.55	0.28	7.76E-06
1 Aguascalientes	6.90	4.46	9.33	2.44	1.24	1.54E-04
2 Baja California	13.51	10.40	16.62	3.11	1.59	2.52E-04
3 Baja California Sur	10.60	6.70	14.50	3.90	1.99	3.96E-04
4 Campeche	13.23	9.86	16.61	3.37	1.72	2.96E-04
5 Coahuila	11.73	8.34	15.12	3.39	1.73	2.99E-04
6 Colima	9.58	5.56	13.60	4.02	2.05	4.20E-04
7 Chiapas	18.34	14.86	21.81	3.47	1.77	3.14E-04
8 Chihuahua	7.32	5.41	9.22	1.90	0.97	9.44E-05
9 Distrito Federal	5.37	3.96	6.78	1.41	0.72	5.17E-05
10 Durango	12.62	8.18	17.07	4.44	2.27	5.14E-04
11 Guanajuato	6.63	3.64	9.63	3.00	1.53	2.34E-04
12 Guerrero	10.18	7.09	13.28	3.10	1.58	2.50E-04
13 Hidalgo	14.37	10.82	17.92	3.55	1.81	3.27E-04
14 Jalisco	6.94	5.52	8.36	1.42	0.72	5.24E-05
15 México	9.89	7.88	11.90	2.01	1.02	1.05E-04
16 Michoacán	11.98	9.30	14.66	2.68	1.37	1.86E-04
17 Morelos	11.39	7.84	14.95	3.55	1.81	3.28E-04
18 Nayarit	9.33	6.71	11.96	2.63	1.34	1.79E-04
19 Nuevo León	4.09	2.55	5.62	1.53	0.78	6.13E-05
20 Oaxaca	12.33	9.33	15.33	3.00	1.53	2.34E-04
21 Puebla	11.52	9.12	13.92	2.40	1.22	1.50E-04
22 Querétaro	10.54	7.20	13.88	3.34	1.70	2.90E-04
23 Quintana Roo	15.78	11.39	20.16	4.38	2.24	5.00E-04
24 San Luis Potosí	8.22	5.03	11.41	3.19	1.63	2.64E-04
25 Sinaloa	11.44	8.41	14.46	3.02	1.54	2.38E-04
26 Sonora	11.62	8.06	15.18	3.55	1.81	3.29E-04
27 Tabasco	11.18	8.54	13.81	2.63	1.34	1.81E-04
28 Tamaulipas	11.13	7.55	14.70	3.57	1.82	3.32E-04
29 Tlaxcala	19.47	14.29	24.65	5.18	2.64	6.98E-04
30 Veracruz	12.11	9.31	14.91	2.80	1.43	2.04E-04
31 Yucatán	17.30	13.07	21.53	4.23	2.16	4.65E-04
32 Zacatecas	14.88	11.89	17.86	2.98	1.52	2.31E-04

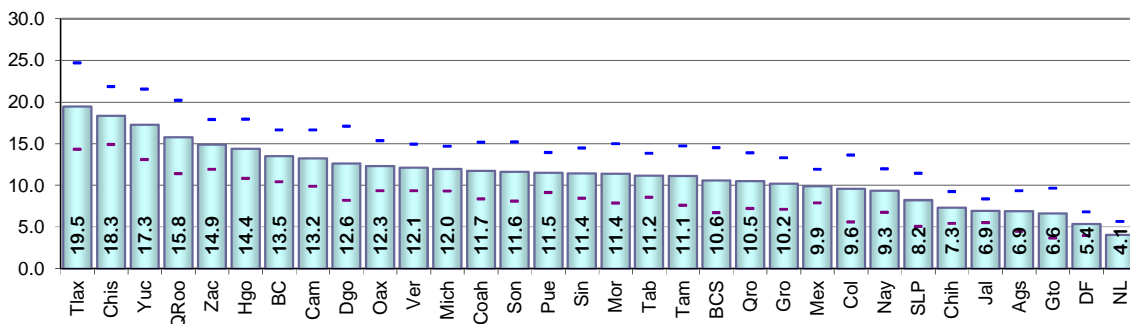

Resultados por entidad federativa

[Escribir texto]

Cuadro 48. Residentes habituales ausentes al momento de la entrevista que regresan al domicilio en un lapso de uno a seis meses por entidad federativa

Entidad federativa	Estimación del indicador %	Intervalo de confianza (95%)		Precisión %	Error estándar %	Error cuadrático medio
		Límite inferior	Límite superior			
Nacional	1.97	1.74	2.20	0.23	0.12	1.35E-06
1 Aguascalientes	1.08	0.30	1.87	0.78	0.40	1.59E-05
2 Baja California	0.87	0.29	1.44	0.58	0.29	8.64E-06
3 Baja California Sur	2.05	1.21	2.88	0.83	0.43	1.81E-05
4 Campeche	3.65	1.95	5.35	1.70	0.87	7.54E-05
5 Coahuila	0.99	0.37	1.61	0.62	0.32	9.97E-06
6 Colima	0.62	0.00	1.29	0.66	0.34	1.15E-05
7 Chiapas	2.65	1.63	3.68	1.03	0.52	2.74E-05
8 Chihuahua	0.78	0.16	1.41	0.62	0.32	1.00E-05
9 Distrito Federal	0.95	0.51	1.39	0.44	0.22	4.96E-06
10 Durango	2.44	1.45	3.43	0.99	0.50	2.53E-05
11 Guanajuato	1.89	0.52	3.26	1.36	0.70	4.85E-05
12 Guerrero	4.61	1.45	7.77	3.15	1.61	2.59E-04
13 Hidalgo	1.92	0.83	3.00	1.08	0.55	3.06E-05
14 Jalisco	1.12	0.45	1.79	0.67	0.34	1.18E-05
15 México	2.10	1.26	2.93	0.83	0.42	1.80E-05
16 Michoacán	1.01	0.52	1.50	0.49	0.25	6.30E-06
17 Morelos	1.16	0.33	1.99	0.83	0.42	1.78E-05
18 Nayarit	0.56	0.07	1.06	0.49	0.25	6.32E-06
19 Nuevo León	1.02	0.49	1.56	0.54	0.27	7.49E-06
20 Oaxaca	1.60	0.92	2.28	0.68	0.35	1.21E-05
21 Puebla	6.93	4.99	8.86	1.93	0.99	9.73E-05
22 Querétaro	1.19	0.38	2.00	0.81	0.41	1.71E-05
23 Quintana Roo	1.22	0.29	2.16	0.94	0.48	2.28E-05
24 San Luis Potosí	2.94	1.48	4.39	1.45	0.74	5.47E-05
25 Sinaloa	3.23	1.86	4.60	1.37	0.70	4.90E-05
26 Sonora	2.86	1.23	4.48	1.62	0.83	6.84E-05
27 Tabasco	1.11	0.32	1.89	0.78	0.40	1.58E-05
28 Tamaulipas	0.89	0.21	1.57	0.68	0.35	1.20E-05
29 Tlaxcala	3.81	2.12	5.50	1.69	0.86	7.43E-05
30 Veracruz	1.95	1.00	2.90	0.95	0.48	2.35E-05
31 Yucatán	1.14	0.33	1.95	0.81	0.41	1.69E-05
32 Zacatecas	1.57	0.70	2.44	0.87	0.45	1.98E-05

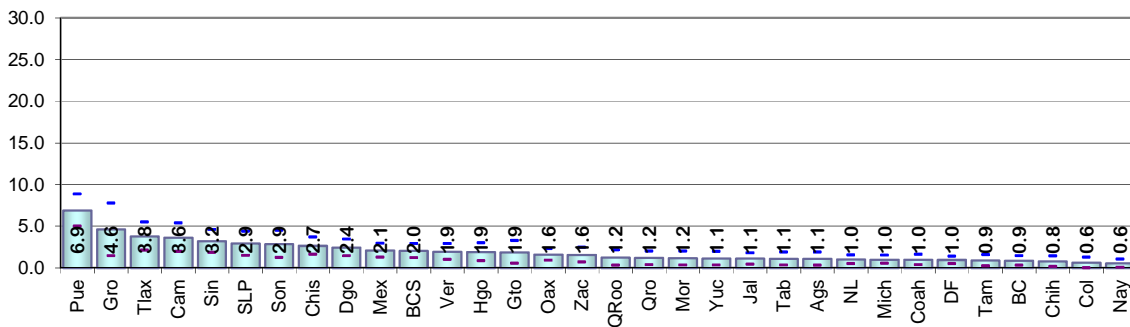

Resultados por entidad federativa
Indicador referido a: Ciudadanos en Lista nominal

Cuadro 49. Residentes habituales ausentes al momento de la entrevista que regresan al domicilio en un lapso de más de seis meses y menos de un año por entidad federativa

Entidad federativa	Estimación del indicador %	Intervalo de confianza (95%)		Precisión %	Error estándar %	Error cuadrático medio
		Límite inferior	Límite superior			
Nacional	0.08	0.05	0.12	0.03	0.02	2.80E-08
1 Aguascalientes	-	-	-	-	-	-
2 Baja California	-	-	-	-	-	-
3 Baja California Sur	0.13	0.00	0.38	0.25	0.13	1.67E-06
4 Campeche	-	-	-	-	-	-
5 Coahuila	0.10	0.00	0.31	0.21	0.10	1.10E-06
6 Colima	-	-	-	-	-	-
7 Chiapas	0.28	0.00	0.65	0.36	0.19	3.45E-06
8 Chihuahua	-	-	-	-	-	-
9 Distrito Federal	-	-	-	-	-	-
10 Durango	0.14	0.00	0.37	0.23	0.12	1.35E-06
11 Guanajuato	0.27	0.00	0.58	0.32	0.16	2.61E-06
12 Guerrero	-	-	-	-	-	-
13 Hidalgo	0.06	0.00	0.17	0.11	0.06	3.44E-07
14 Jalisco	0.16	0.00	0.38	0.22	0.11	1.28E-06
15 México	-	-	-	-	-	-
16 Michoacán	0.22	0.00	0.44	0.22	0.11	1.22E-06
17 Morelos	-	-	-	-	-	-
18 Nayarit	0.31	0.00	0.74	0.43	0.22	4.79E-06
19 Nuevo León	-	-	-	-	-	-
20 Oaxaca	0.37	0.05	0.70	0.32	0.17	2.74E-06
21 Puebla	0.23	0.01	0.45	0.22	0.11	1.28E-06
22 Querétaro	-	-	-	-	-	-
23 Quintana Roo	0.03	0.00	0.09	0.06	0.03	9.33E-08
24 San Luis Potosí	0.28	0.00	0.59	0.31	0.16	2.57E-06
25 Sinaloa	-	-	-	-	-	-
26 Sonora	-	-	-	-	-	-
27 Tabasco	-	-	-	-	-	-
28 Tamaulipas	-	-	-	-	-	-
29 Tlaxcala	-	-	-	-	-	-
30 Veracruz	-	-	-	-	-	-
31 Yucatán	-	-	-	-	-	-
32 Zacatecas	0.15	0.00	0.43	0.28	0.14	1.99E-06

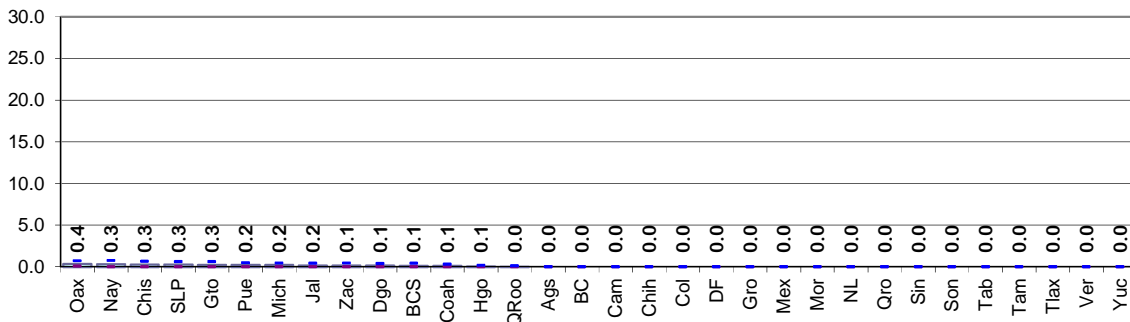

[Escribir texto]

Resultados por entidad federativa
Indicador referido a: Ciudadanos en Lista nominal

Cuadro 50. Residentes habituales ausentes al momento de la entrevista que regresan al domicilio en un lapso de un año o más por entidad federativa

Entidad federativa	Estimación del indicador %	Intervalo de confianza (95%)		Precisión %	Error estándar %	Error cuadrático medio
		Límite inferior	Límite superior			
Nacional	0.55	0.45	0.65	0.10	0.05	2.70E-07
1 Aguascalientes	0.51	0.03	1.00	0.48	0.25	6.11E-06
2 Baja California	-	-	-	-	-	-
3 Baja California Sur	-	-	-	-	-	-
4 Campeche	-	-	-	-	-	-
5 Coahuila	-	-	-	-	-	-
6 Colima	-	-	-	-	-	-
7 Chiapas	0.32	0.03	0.61	0.29	0.15	2.19E-06
8 Chihuahua	0.10	0.00	0.24	0.15	0.08	5.66E-07
9 Distrito Federal	0.30	0.02	0.57	0.27	0.14	1.95E-06
10 Durango	1.57	0.55	2.59	1.02	0.52	2.70E-05
11 Guanajuato	2.51	1.23	3.79	1.28	0.65	4.24E-05
12 Guerrero	1.23	0.47	2.00	0.77	0.39	1.53E-05
13 Hidalgo	0.73	0.11	1.34	0.61	0.31	9.77E-06
14 Jalisco	0.36	0.00	0.74	0.39	0.20	3.89E-06
15 México	0.21	0.00	0.43	0.23	0.12	1.34E-06
16 Michoacán	1.00	0.49	1.51	0.51	0.26	6.72E-06
17 Morelos	0.69	0.00	1.39	0.70	0.36	1.26E-05
18 Nayarit	0.26	0.00	0.55	0.30	0.15	2.27E-06
19 Nuevo León	0.18	0.01	0.36	0.17	0.09	7.69E-07
20 Oaxaca	1.90	1.08	2.72	0.82	0.42	1.76E-05
21 Puebla	0.61	0.20	1.01	0.41	0.21	4.31E-06
22 Querétaro	0.23	0.00	0.56	0.33	0.17	2.88E-06
23 Quintana Roo	-	-	-	-	-	-
24 San Luis Potosí	1.30	0.46	2.13	0.83	0.42	1.79E-05
25 Sinaloa	0.66	0.00	1.45	0.79	0.40	1.62E-05
26 Sonora	0.14	0.00	0.34	0.20	0.10	1.05E-06
27 Tabasco	0.29	0.00	0.70	0.41	0.21	4.47E-06
28 Tamaulipas	0.16	0.00	0.43	0.27	0.14	1.85E-06
29 Tlaxcala	0.36	0.00	0.77	0.41	0.21	4.48E-06
30 Veracruz	0.41	0.11	0.71	0.30	0.15	2.37E-06
31 Yucatán	0.15	0.00	0.44	0.29	0.15	2.22E-06
32 Zacatecas	0.43	0.00	1.28	0.84	0.43	1.86E-05

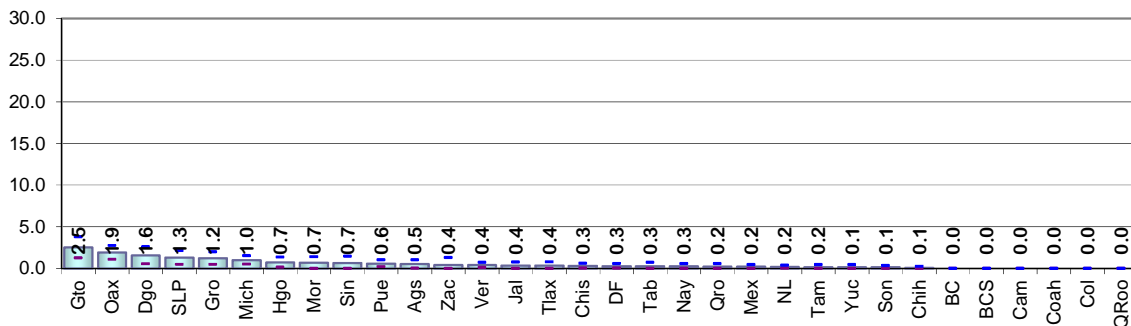

Resultados por entidad federativa
Indicador referido a: Ciudadanos en Lista nominal

Cuadro 51. Residentes habituales ausentes al momento de la entrevista que no especificaron el tiempo que tardan en regresar por entidad federativa

Entidad federativa	Estimación del indicador %	Intervalo de confianza (95%)		Precisión %	Error estándar %	Error cuadrático medio
		Límite inferior	Límite superior			
Nacional	2.31	2.01	2.60	0.30	0.15	2.29E-06
1 Aguascalientes	1.92	0.90	2.95	1.03	0.52	2.75E-05
2 Baja California	3.11	1.72	4.50	1.39	0.71	5.03E-05
3 Baja California Sur	0.31	0.06	0.55	0.25	0.13	1.56E-06
4 Campeche	4.26	2.40	6.12	1.86	0.95	8.99E-05
5 Coahuila	1.43	0.60	2.26	0.83	0.42	1.79E-05
6 Colima	0.74	0.18	1.30	0.56	0.28	8.03E-06
7 Chiapas	2.41	0.68	4.15	1.73	0.88	7.83E-05
8 Chihuahua	2.81	0.87	4.75	1.94	0.99	9.80E-05
9 Distrito Federal	2.50	1.55	3.45	0.95	0.48	2.34E-05
10 Durango	2.72	1.61	3.83	1.11	0.56	3.18E-05
11 Guanajuato	1.14	0.30	1.99	0.85	0.43	1.87E-05
12 Guerrero	2.61	1.15	4.07	1.46	0.74	5.55E-05
13 Hidalgo	1.64	0.26	3.01	1.37	0.70	4.92E-05
14 Jalisco	3.40	2.11	4.69	1.29	0.66	4.34E-05
15 México	1.85	1.00	2.70	0.85	0.43	1.88E-05
16 Michoacán	1.89	1.02	2.76	0.87	0.44	1.96E-05
17 Morelos	1.75	0.72	2.77	1.02	0.52	2.71E-05
18 Nayarit	0.43	0.04	0.81	0.39	0.20	3.89E-06
19 Nuevo León	4.30	1.93	6.68	2.37	1.21	1.47E-04
20 Oaxaca	2.86	1.55	4.17	1.31	0.67	4.48E-05
21 Puebla	3.62	1.73	5.51	1.89	0.96	9.27E-05
22 Querétaro	2.20	0.92	3.49	1.28	0.65	4.27E-05
23 Quintana Roo	1.54	0.61	2.47	0.93	0.47	2.24E-05
24 San Luis Potosí	0.66	0.21	1.12	0.45	0.23	5.34E-06
25 Sinaloa	0.78	0.04	1.52	0.74	0.38	1.43E-05
26 Sonora	1.72	0.46	2.97	1.26	0.64	4.11E-05
27 Tabasco	1.24	0.28	2.21	0.97	0.49	2.43E-05
28 Tamaulipas	1.96	0.82	3.09	1.14	0.58	3.38E-05
29 Tlaxcala	1.25	0.00	2.63	1.38	0.70	4.94E-05
30 Veracruz	2.84	0.77	4.91	2.07	1.06	1.12E-04
31 Yucatán	2.67	1.33	4.01	1.34	0.68	4.68E-05
32 Zacatecas	1.42	0.67	2.17	0.75	0.38	1.46E-05

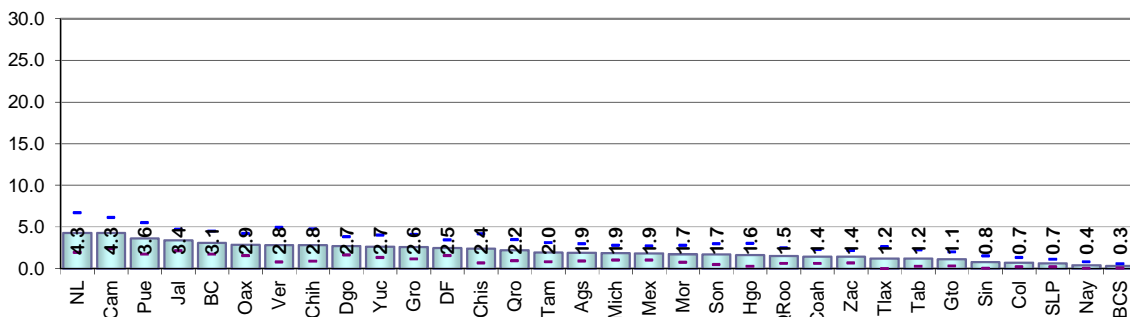

[Escribir texto]

5.2.7 Comparación estatal 2011-2012

Cuadro 52. Residentes en la sección de registro por entidad federativa, 2011-2012

Entidad federativa	2011		2012		IZI	Significancia estadística del cambio
	Valor del indicador %	Error cuadrático medio	Valor del indicador %	Error cuadrático medio		
Nacional	82.85	7.66E-06	84.59	7.37E-06	4.51	Significativo
1 Aguascalientes	81.99	2.48E-04	82.28	3.28E-04	0.12	No significativo
2 Baja California	74.47	4.76E-04	74.06	2.54E-04	0.15	No significativo
3 Baja California Sur	74.83	4.39E-04	77.35	2.91E-04	0.94	No significativo
4 Campeche	88.26	1.49E-04	88.61	2.28E-04	0.18	No significativo
5 Coahuila	74.46	2.92E-04	81.34	2.28E-04	3.02	Significativo
6 Colima	77.01	2.22E-04	78.30	1.82E-04	0.64	No significativo
7 Chiapas	88.18	1.68E-04	88.14	1.84E-04	0.02	No significativo
8 Chihuahua	80.69	8.56E-05	75.23	5.27E-04	2.20	Significativo
9 Distrito Federal	84.63	1.37E-04	88.28	1.09E-04	2.33	Significativo
10 Durango	82.68	2.47E-04	85.76	3.18E-04	1.30	No significativo
11 Guanajuato	82.43	9.28E-05	86.43	2.22E-04	2.25	Significativo
12 Guerrero	82.76	1.50E-04	83.84	7.78E-04	0.36	No significativo
13 Hidalgo	86.52	1.32E-04	88.04	2.36E-04	0.79	No significativo
14 Jalisco	80.69	1.12E-04	79.49	1.72E-04	0.71	No significativo
15 México	84.22	1.04E-04	85.96	5.95E-05	1.36	No significativo
16 Michoacán	75.05	2.39E-04	81.26	1.27E-04	3.24	Significativo
17 Morelos	78.30	3.37E-04	83.83	2.22E-04	2.34	Significativo
18 Nayarit	75.31	2.97E-04	79.04	3.95E-04	1.42	No significativo
19 Nuevo León	80.23	2.20E-04	85.33	9.60E-05	2.87	Significativo
20 Oaxaca	90.14	2.12E-04	88.71	1.08E-04	0.80	No significativo
21 Puebla	86.11	2.18E-04	87.52	8.50E-05	0.81	No significativo
22 Querétaro	84.17	2.66E-04	83.71	1.68E-04	0.22	No significativo
23 Quintana Roo	81.93	2.74E-04	81.61	2.09E-04	0.15	No significativo
24 San Luis Potosí	85.12	1.41E-04	86.21	1.29E-04	0.66	No significativo
25 Sinaloa	80.23	1.45E-04	79.62	4.28E-04	0.26	No significativo
26 Sonora	80.31	1.53E-04	80.81	3.00E-04	0.23	No significativo
27 Tabasco	85.41	1.02E-04	87.64	1.58E-04	1.38	No significativo
28 Tamaulipas	81.16	1.46E-04	81.61	2.84E-04	0.22	No significativo
29 Tlaxcala	87.58	1.75E-04	87.32	1.98E-04	0.13	No significativo
30 Veracruz	84.80	1.07E-04	89.38	8.63E-05	3.30	Significativo
31 Yucatán	89.67	1.70E-04	87.50	1.61E-04	1.19	No significativo
32 Zacatecas	86.02	2.87E-04	82.08	3.44E-04	1.57	No significativo

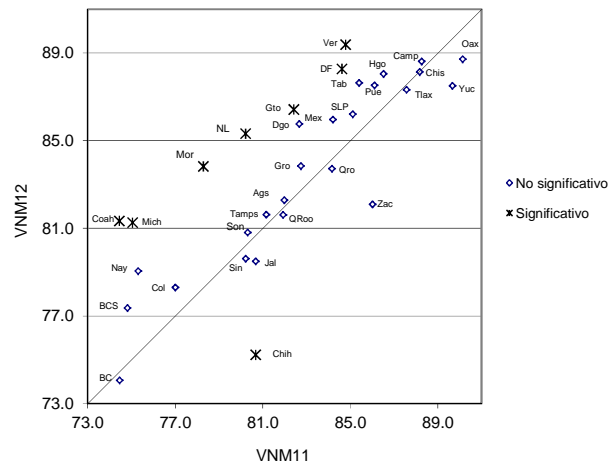

[Escribir texto]

Cuadro 53. Residentes en el domicilio de registro por entidad federativa, 2011-2012

Entidad federativa	2011		2012		IZI	Significancia estadística del cambio
	Valor del indicador %	Error cuadrático medio	Valor del indicador %	Error cuadrático medio		
Nacional	76.27	9.25E-06	77.79	9.30E-06	3.54	Significativo
1 Aguascalientes	74.38	2.84E-04	71.96	2.45E-04	1.05	No significativo
2 Baja California	65.98	5.98E-04	65.25	2.59E-04	0.25	No significativo
3 Baja California Sur	66.86	5.21E-04	69.77	3.28E-04	1.00	No significativo
4 Campeche	84.71	1.78E-04	82.03	3.25E-04	1.19	No significativo
5 Coahuila	68.44	3.49E-04	74.75	2.32E-04	2.62	Significativo
6 Colima	68.91	3.53E-04	70.60	2.59E-04	0.68	No significativo
7 Chiapas	83.11	1.68E-04	85.01	2.35E-04	0.94	No significativo
8 Chihuahua	71.64	1.14E-04	68.01	6.24E-04	1.34	No significativo
9 Distrito Federal	76.54	1.54E-04	78.15	1.29E-04	0.96	No significativo
10 Durango	77.21	2.82E-04	79.30	3.07E-04	0.86	No significativo
11 Guanajuato	76.72	1.06E-04	78.33	3.59E-04	0.75	No significativo
12 Guerrero	78.57	2.24E-04	80.07	7.35E-04	0.49	No significativo
13 Hidalgo	82.34	1.28E-04	82.83	1.98E-04	0.27	No significativo
14 Jalisco	71.95	1.30E-04	69.41	2.22E-04	1.35	No significativo
15 México	76.04	1.45E-04	80.27	7.90E-05	2.82	Significativo
16 Michoacán	69.07	2.38E-04	74.36	1.44E-04	2.71	Significativo
17 Morelos	72.54	3.03E-04	78.03	2.84E-04	2.27	Significativo
18 Nayarit	70.41	3.13E-04	73.06	3.57E-04	1.02	No significativo
19 Nuevo León	73.19	1.78E-04	75.52	1.07E-04	1.38	No significativo
20 Oaxaca	85.40	2.50E-04	85.47	1.51E-04	0.04	No significativo
21 Puebla	80.89	2.58E-04	81.74	1.18E-04	0.44	No significativo
22 Querétaro	78.97	3.37E-04	75.22	2.76E-04	1.52	No significativo
23 Quintana Roo	67.11	4.19E-04	66.79	5.22E-04	0.10	No significativo
24 San Luis Potosí	79.92	1.48E-04	81.98	1.13E-04	1.27	No significativo
25 Sinaloa	75.98	1.34E-04	76.25	4.35E-04	0.11	No significativo
26 Sonora	73.48	1.99E-04	76.22	3.04E-04	1.22	No significativo
27 Tabasco	80.85	1.82E-04	84.41	1.81E-04	1.87	No significativo
28 Tamaulipas	73.67	1.55E-04	73.63	3.30E-04	0.02	No significativo
29 Tlaxcala	82.13	2.25E-04	84.29	1.61E-04	1.10	No significativo
30 Veracruz	79.86	1.28E-04	83.24	1.71E-04	1.95	No significativo
31 Yucatán	87.00	1.93E-04	83.66	2.24E-04	1.64	No significativo
32 Zacatecas	82.48	3.29E-04	77.02	3.94E-04	2.03	Significativo

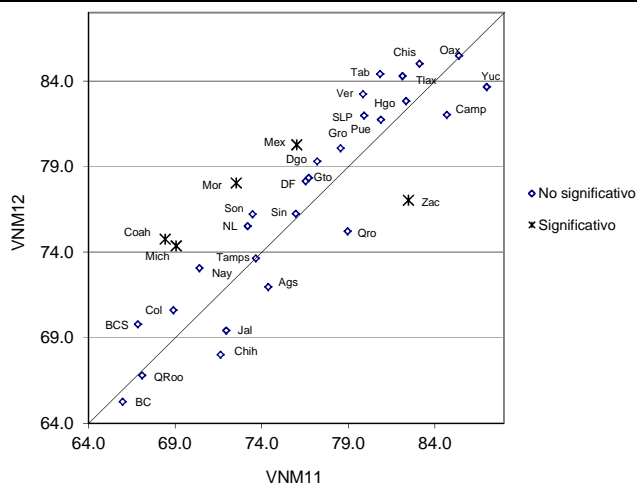

Comparación 2011 – 2012
Indicadores referidos a Lista Nominal

Cuadro 54. Cambio de domicilio no reportado por entidad federativa, 2011-2012

Entidad federativa	2011		2012		IZI	Significancia estadística del cambio
	Valor del indicador %	Error cuadrático medio	Valor del indicador %	Error cuadrático medio		
Nacional	18.78	8.41E-06	18.44	7.66E-06	0.84	No significativo
1 Aguascalientes	21.55	2.07E-04	26.28	2.37E-04	2.25	Significativo
2 Baja California	27.67	4.05E-04	28.81	1.85E-04	0.47	No significativo
3 Baja California Sur	24.91	3.72E-04	24.82	2.91E-04	0.04	No significativo
4 Campeche	11.61	1.64E-04	13.54	3.19E-04	0.88	No significativo
5 Coahuila	25.75	2.88E-04	21.32	1.94E-04	2.02	Significativo
6 Colima	27.23	3.07E-04	26.56	2.58E-04	0.28	No significativo
7 Chiapas	15.12	1.57E-04	12.77	1.92E-04	1.26	No significativo
8 Chihuahua	21.82	8.79E-05	26.49	4.63E-04	1.99	Significativo
9 Distrito Federal	14.64	1.64E-04	14.81	9.46E-05	0.10	No significativo
10 Durango	17.35	2.96E-04	15.84	2.00E-04	0.68	No significativo
11 Guanajuato	18.58	9.22E-05	19.87	3.17E-04	0.64	No significativo
12 Guerrero	16.51	1.52E-04	16.71	5.69E-04	0.07	No significativo
13 Hidalgo	13.44	1.24E-04	14.20	1.82E-04	0.43	No significativo
14 Jalisco	23.12	1.07E-04	25.98	1.92E-04	1.65	No significativo
15 México	17.85	1.40E-04	15.85	6.36E-05	1.40	No significativo
16 Michoacán	25.40	1.84E-04	22.70	1.33E-04	1.52	No significativo
17 Morelos	23.21	2.55E-04	18.40	2.64E-04	2.11	Significativo
18 Nayarit	26.24	2.40E-04	25.08	3.05E-04	0.50	No significativo
19 Nuevo León	22.76	2.07E-04	20.73	1.09E-04	1.14	No significativo
20 Oaxaca	12.44	2.34E-04	13.11	1.30E-04	0.35	No significativo
21 Puebla	15.61	2.05E-04	15.13	1.00E-04	0.27	No significativo
22 Querétaro	16.94	3.37E-04	19.72	1.61E-04	1.24	No significativo
23 Quintana Roo	26.94	5.46E-04	26.95	3.06E-04	0.00	No significativo
24 San Luis Potosí	17.96	2.02E-04	15.70	1.07E-04	1.28	No significativo
25 Sinaloa	19.83	1.30E-04	18.48	2.77E-04	0.67	No significativo
26 Sonora	20.38	1.75E-04	21.20	3.16E-04	0.37	No significativo
27 Tabasco	15.83	1.34E-04	13.86	1.75E-04	1.12	No significativo
28 Tamaulipas	20.15	1.12E-04	21.42	3.51E-04	0.59	No significativo
29 Tlaxcala	14.77	2.27E-04	13.61	1.17E-04	0.62	No significativo
30 Veracruz	17.08	9.28E-05	14.67	1.43E-04	1.57	No significativo
31 Yucatán	10.78	1.61E-04	13.28	1.33E-04	1.46	No significativo
32 Zacatecas	15.14	3.09E-04	21.22	3.73E-04	2.33	Significativo

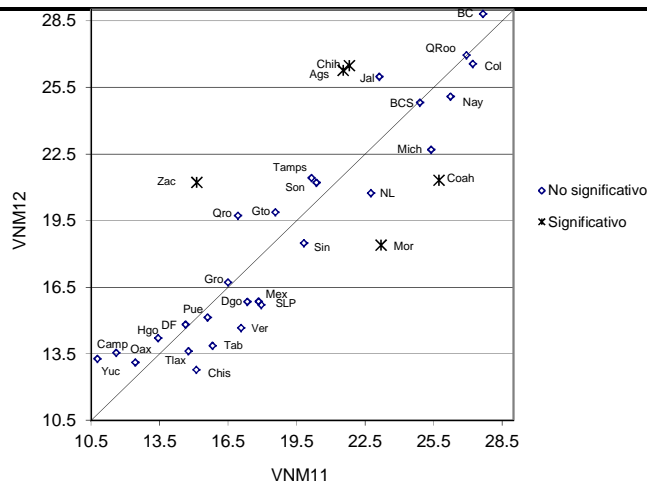

[Escribir texto]

Cuadro 55. Cambio de domicilio no reportado hacia el mismo municipio por entidad federativa, 2011-2012

Entidad federativa	2011		2012		IZI	Significancia estadística del cambio
	Valor del indicador %	Error cuadrático medio	Valor del indicador %	Error cuadrático medio		
Nacional	7.68	3.28E-06	7.03	3.21E-06	2.53	Significativo
1 Aguascalientes	11.97	2.11E-04	12.86	1.65E-04	0.46	No significativo
2 Baja California	12.79	2.53E-04	12.39	1.16E-04	0.21	No significativo
3 Baja California Sur	14.43	2.54E-04	14.95	1.59E-04	0.26	No significativo
4 Campeche	5.27	7.99E-05	6.30	1.38E-04	0.70	No significativo
5 Coahuila	13.53	2.30E-04	12.83	1.29E-04	0.37	No significativo
6 Colima	14.72	2.61E-04	12.27	1.95E-04	1.15	No significativo
7 Chiapas	8.14	9.67E-05	5.80	1.32E-04	1.55	No significativo
8 Chihuahua	10.60	4.77E-05	11.45	1.91E-04	0.55	No significativo
9 Distrito Federal	3.00	2.66E-05	1.91	1.54E-05	1.68	No significativo
10 Durango	7.82	1.28E-04	8.08	1.16E-04	0.16	No significativo
11 Guanajuato	9.41	6.35E-05	6.04	1.22E-04	2.47	Significativo
12 Guerrero	6.64	4.00E-05	4.34	5.89E-05	2.32	Significativo
13 Hidalgo	4.29	2.95E-05	6.11	9.01E-05	1.67	No significativo
14 Jalisco	9.21	6.26E-05	9.42	9.72E-05	0.17	No significativo
15 México	5.02	4.19E-05	5.01	2.43E-05	0.01	No significativo
16 Michoacán	9.28	5.91E-05	8.28	6.73E-05	0.88	No significativo
17 Morelos	8.81	1.15E-04	6.93	1.10E-04	1.25	No significativo
18 Nayarit	9.33	9.16E-05	10.51	1.62E-04	0.74	No significativo
19 Nuevo León	10.02	1.68E-04	7.96	5.93E-05	1.37	No significativo
20 Oaxaca	4.00	7.35E-05	4.51	6.27E-05	0.43	No significativo
21 Puebla	6.07	3.92E-05	5.13	3.76E-05	1.07	No significativo
22 Querétaro	8.62	1.96E-04	8.51	6.69E-05	0.07	No significativo
23 Quintana Roo	10.95	1.82E-04	12.80	1.21E-04	1.07	No significativo
24 San Luis Potosí	5.70	6.74E-05	7.40	7.18E-05	1.44	No significativo
25 Sinaloa	11.74	1.09E-04	9.70	1.26E-04	1.33	No significativo
26 Sonora	12.20	9.40E-05	12.60	1.81E-04	0.24	No significativo
27 Tabasco	8.31	9.10E-05	7.28	8.38E-05	0.78	No significativo
28 Tamaulipas	9.03	6.24E-05	7.95	1.34E-04	0.77	No significativo
29 Tlaxcala	6.43	1.26E-04	6.07	8.82E-05	0.25	No significativo
30 Veracruz	7.68	5.28E-05	5.62	7.79E-05	1.80	No significativo
31 Yucatán	6.53	9.86E-05	7.36	1.23E-04	0.56	No significativo
32 Zacatecas	6.85	1.81E-04	9.32	1.39E-04	1.38	No significativo

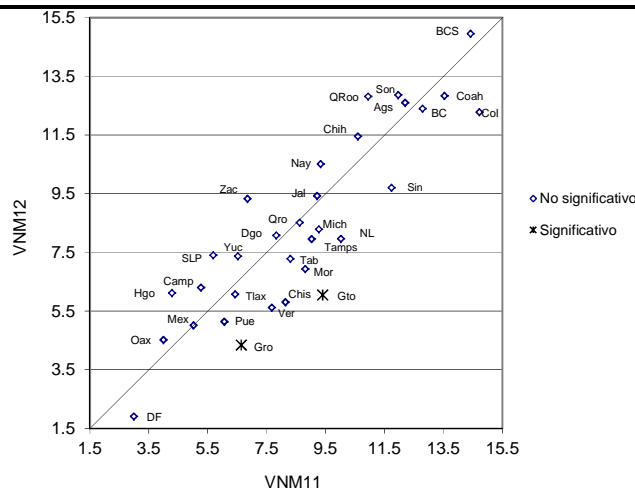

Comparación 2011 – 2012
Indicadores referidos a Lista Nominal

Cuadro 56. Cambio de domicilio no reportado hacia otro municipio del mismo estado por entidad federativa, 2011-2012

Entidad federativa	2011		2012		IZI	Significancia estadística del cambio
	Valor del indicador %	Error cuadrático medio	Valor del indicador %	Error cuadrático medio		
Nacional	2.78	1.67E-06	2.45	1.30E-06	1.93	No significativo
1 Aguascalientes	2.32	4.01E-05	1.59	2.96E-05	0.88	No significativo
2 Baja California	2.40	4.66E-05	1.91	1.92E-05	0.59	No significativo
3 Baja California Sur	3.52	4.80E-05	1.84	2.44E-05	1.97	Significativo
4 Campeche	2.14	2.80E-05	1.75	2.45E-05	0.55	No significativo
5 Coahuila	2.26	2.75E-05	1.64	2.04E-05	0.89	No significativo
6 Colima	3.22	6.90E-05	3.83	7.88E-05	0.50	No significativo
7 Chiapas	2.57	2.49E-05	2.51	3.69E-05	0.08	No significativo
8 Chihuahua	1.77	7.00E-06	2.64	4.54E-05	1.20	No significativo
9 Distrito Federal	3.26	4.24E-05	2.20	1.96E-05	1.35	No significativo
10 Durango	1.62	2.48E-05	1.55	1.78E-05	0.10	No significativo
11 Guanajuato	1.41	5.79E-06	0.77	1.23E-05	1.51	No significativo
12 Guerrero	1.27	8.95E-06	1.60	1.21E-05	0.70	No significativo
13 Hidalgo	1.80	1.81E-05	1.68	3.15E-05	0.16	No significativo
14 Jalisco	4.68	2.85E-05	2.87	3.33E-05	2.31	Significativo
15 México	4.00	3.16E-05	3.23	1.57E-05	1.12	No significativo
16 Michoacán	2.25	1.69E-05	1.71	8.74E-06	1.06	No significativo
17 Morelos	2.80	3.22E-05	2.99	6.29E-05	0.19	No significativo
18 Nayarit	2.84	2.87E-05	2.97	5.17E-05	0.14	No significativo
19 Nuevo León	5.89	8.95E-05	4.60	3.77E-05	1.14	No significativo
20 Oaxaca	2.51	3.50E-05	2.71	2.37E-05	0.26	No significativo
21 Puebla	2.01	1.51E-05	2.63	2.09E-05	1.03	No significativo
22 Querétaro	2.08	3.14E-05	0.84	9.80E-06	1.93	No significativo
23 Quintana Roo	1.18	9.34E-06	1.19	1.10E-05	0.02	No significativo
24 San Luis Potosí	2.21	3.46E-05	1.90	5.20E-05	0.33	No significativo
25 Sinaloa	2.60	2.47E-05	3.08	5.75E-05	0.54	No significativo
26 Sonora	2.25	2.08E-05	2.22	6.52E-05	0.03	No significativo
27 Tabasco	2.31	1.92E-05	2.03	1.68E-05	0.47	No significativo
28 Tamaulipas	1.28	9.52E-06	3.40	1.04E-04	1.99	Significativo
29 Tlaxcala	2.39	5.57E-05	2.57	3.73E-05	0.19	No significativo
30 Veracruz	2.19	2.42E-05	2.64	2.87E-05	0.62	No significativo
31 Yucatán	2.11	3.47E-05	1.92	1.98E-05	0.26	No significativo
32 Zacatecas	2.06	2.47E-05	1.84	2.08E-05	0.32	No significativo

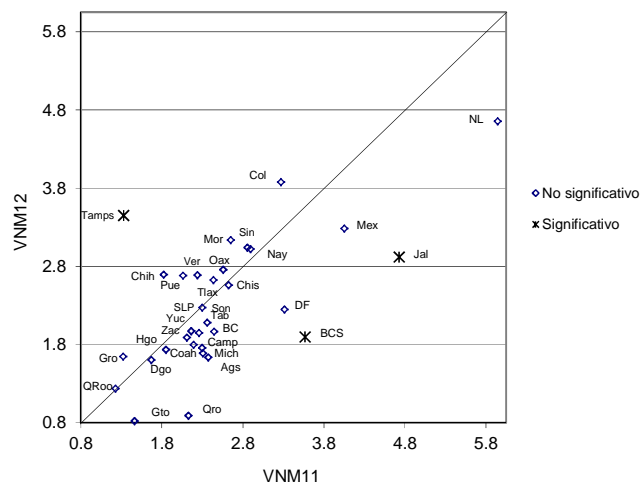

[Escribir texto]

Cuadro 57. Cambio de domicilio no reportado hacia otro estado por entidad federativa, 2011-2012

Entidad federativa	2011		2012		IZI	Significancia estadística del cambio
	Valor del indicador %	Error cuadrático medio	Valor del indicador %	Error cuadrático medio		
Nacional	1.83	8.83E-07	1.84	1.33E-06	0.10	No significativo
1 Aguascalientes	1.29	1.29E-05	2.19	3.09E-05	1.37	No significativo
2 Baja California	4.75	7.27E-05	4.57	4.84E-05	0.17	No significativo
3 Baja California Sur	2.62	4.89E-05	3.39	5.97E-05	0.74	No significativo
4 Campeche	1.19	1.30E-05	2.23	2.67E-05	1.66	No significativo
5 Coahuila	1.47	1.10E-05	1.25	1.34E-05	0.46	No significativo
6 Colima	2.44	2.03E-05	2.17	2.58E-05	0.40	No significativo
7 Chiapas	1.34	1.35E-05	1.22	1.67E-05	0.23	No significativo
8 Chihuahua	1.48	8.55E-06	2.47	3.07E-05	1.58	No significativo
9 Distrito Federal	2.68	2.88E-05	2.00	1.65E-05	1.00	No significativo
10 Durango	1.56	1.42E-05	1.49	1.32E-05	0.13	No significativo
11 Guanajuato	0.97	9.81E-06	1.57	3.29E-05	0.92	No significativo
12 Guerrero	1.33	8.13E-06	4.47	4.97E-04	1.40	No significativo
13 Hidalgo	1.80	1.21E-05	1.13	9.71E-06	1.44	No significativo
14 Jalisco	0.96	5.36E-06	1.73	1.80E-05	1.60	No significativo
15 México	1.83	1.24E-05	2.07	1.41E-05	0.47	No significativo
16 Michoacán	1.75	1.05E-05	0.79	3.50E-06	2.56	Significativo
17 Morelos	3.61	4.37E-05	1.13	1.85E-05	3.14	Significativo
18 Nayarit	3.53	3.46E-05	2.12	3.18E-05	1.73	No significativo
19 Nuevo León	0.64	6.18E-06	0.75	5.49E-06	0.30	No significativo
20 Oaxaca	1.20	1.56E-05	1.31	1.55E-05	0.19	No significativo
21 Puebla	1.38	9.87E-06	1.60	1.15E-05	0.46	No significativo
22 Querétaro	2.46	3.78E-05	1.98	3.11E-05	0.58	No significativo
23 Quintana Roo	1.69	3.66E-05	2.79	3.41E-05	1.30	No significativo
24 San Luis Potosí	2.22	3.12E-05	1.66	2.05E-05	0.78	No significativo
25 Sinaloa	1.87	1.84E-05	1.94	2.55E-05	0.10	No significativo
26 Sonora	1.60	1.58E-05	1.96	4.59E-05	0.47	No significativo
27 Tabasco	2.24	1.63E-05	1.91	2.35E-05	0.52	No significativo
28 Tamaulipas	1.67	1.06E-05	1.42	1.11E-05	0.52	No significativo
29 Tlaxcala	1.69	2.60E-05	2.19	3.32E-05	0.65	No significativo
30 Veracruz	2.69	2.16E-05	1.65	2.17E-05	1.59	No significativo
31 Yucatán	0.70	9.94E-06	1.05	1.80E-05	0.66	No significativo
32 Zacatecas	0.87	1.43E-05	1.02	9.75E-06	0.30	No significativo

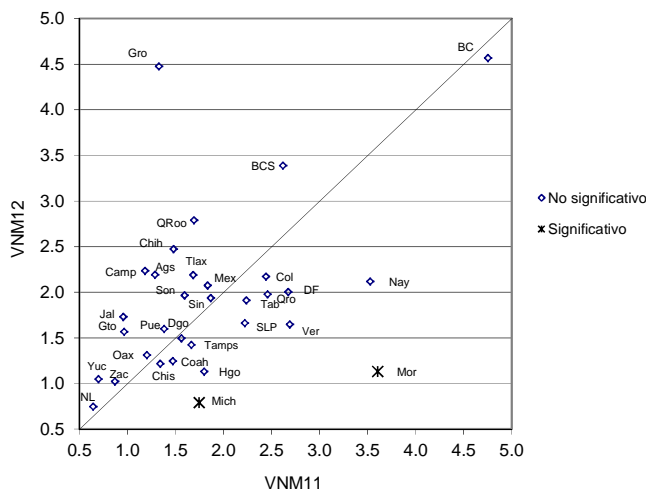

Comparación 2011 – 2012
Indicadores referidos a Lista Nominal

Cuadro 58. Cambio de domicilio no reportado hacia otro país por entidad federativa, 2011-2012

Entidad federativa	2011		2012		IZI	Significancia estadística del cambio
	Valor del indicador %	Error cuadrático medio	Valor del indicador %	Error cuadrático medio		
Nacional	2.77	1.24E-06	2.72	1.46E-06	0.33	No significativo
1 Aguascalientes	2.88	4.25E-05	2.96	5.00E-05	0.09	No significativo
2 Baja California	3.38	2.90E-05	4.69	4.82E-05	1.50	No significativo
3 Baja California Sur	0.58	9.04E-06	0.15	1.70E-06	1.30	No significativo
4 Campeche	0.66	7.19E-06	0.56	6.87E-06	0.26	No significativo
5 Coahuila	4.31	4.03E-05	1.63	1.82E-05	3.51	Significativo
6 Colima	3.45	5.85E-05	4.77	8.61E-05	1.10	No significativo
7 Chiapas	0.72	1.01E-05	1.44	1.64E-05	1.39	No significativo
8 Chihuahua	3.17	1.61E-05	5.04	9.54E-05	1.77	No significativo
9 Distrito Federal	1.13	8.50E-06	0.81	3.67E-06	0.90	No significativo
10 Durango	2.82	8.49E-05	2.04	2.50E-05	0.75	No significativo
11 Guanajuato	4.66	2.91E-05	6.21	2.00E-04	1.02	No significativo
12 Guerrero	4.61	5.42E-05	4.47	8.88E-05	0.12	No significativo
13 Hidalgo	3.12	5.96E-05	3.17	5.92E-05	0.05	No significativo
14 Jalisco	3.13	2.08E-05	4.68	5.52E-05	1.78	No significativo
15 México	1.48	8.94E-06	1.11	5.06E-06	1.00	No significativo
16 Michoacán	9.69	1.06E-04	7.87	4.74E-05	1.47	No significativo
17 Morelos	4.66	6.35E-05	4.02	3.33E-05	0.65	No significativo
18 Nayarit	6.43	6.34E-05	4.20	6.47E-05	1.97	Significativo
19 Nuevo León	1.74	2.80E-05	1.60	1.10E-05	0.22	No significativo
20 Oaxaca	1.93	3.69E-05	3.04	3.44E-05	1.31	No significativo
21 Puebla	3.93	7.52E-05	2.56	1.86E-05	1.42	No significativo
22 Querétaro	1.06	1.17E-05	3.51	2.64E-05	3.97	Significativo
23 Quintana Roo	0.42	4.62E-06	0.36	3.19E-06	0.20	No significativo
24 San Luis Potosí	4.19	9.85E-05	2.45	5.22E-05	1.42	No significativo
25 Sinaloa	1.55	2.07E-05	1.77	3.55E-05	0.30	No significativo
26 Sonora	2.63	2.26E-05	2.01	1.43E-05	1.01	No significativo
27 Tabasco	0.64	7.29E-06	0.80	1.10E-05	0.38	No significativo
28 Tamaulipas	3.58	4.00E-05	2.59	2.60E-05	1.22	No significativo
29 Tlaxcala	2.03	3.08E-05	1.91	2.09E-05	0.16	No significativo
30 Veracruz	1.64	9.30E-06	1.11	9.54E-06	1.23	No significativo
31 Yucatán	0.34	3.38E-06	0.27	1.40E-06	0.32	No significativo
32 Zacatecas	3.47	5.92E-05	6.78	1.36E-04	2.37	Significativo

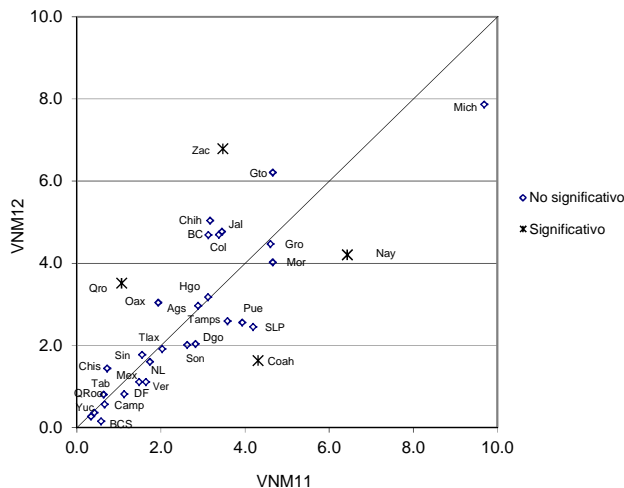

[Escribir texto]

Cuadro 59. Cambio de domicilio no reportado y no se sabe hacia donde fue el cambio por entidad federativa, 2011-2012

Entidad federativa	2011		2012		IZI	Significancia estadística del cambio
	Valor del indicador %	Error cuadrático medio	Valor del indicador %	Error cuadrático medio		
Nacional	3.72	2.68E-06	4.40	2.42E-06	3.02	Significativo
1 Aguascalientes	3.09	2.54E-05	6.68	8.67E-05	3.39	Significativo
2 Baja California	4.35	6.36E-05	5.24	5.86E-05	0.81	No significativo
3 Baja California Sur	3.76	5.73E-05	4.48	4.73E-05	0.70	No significativo
4 Campeche	2.35	3.40E-05	2.69	3.81E-05	0.40	No significativo
5 Coahuila	4.17	5.25E-05	3.98	5.16E-05	0.19	No significativo
6 Colima	3.39	7.81E-05	3.52	4.72E-05	0.12	No significativo
7 Chiapas	2.34	4.02E-05	1.81	2.88E-05	0.64	No significativo
8 Chihuahua	4.80	2.03E-05	4.89	8.78E-05	0.08	No significativo
9 Distrito Federal	4.58	4.22E-05	7.89	5.86E-05	3.30	Significativo
10 Durango	3.52	5.05E-05	2.68	3.57E-05	0.91	No significativo
11 Guanajuato	2.12	1.17E-05	5.28	1.06E-04	2.91	Significativo
12 Guerrero	2.65	9.38E-05	1.83	1.49E-05	0.79	No significativo
13 Hidalgo	2.42	1.26E-05	2.09	1.86E-05	0.59	No significativo
14 Jalisco	5.15	5.13E-05	7.28	5.57E-05	2.06	Significativo
15 México	5.51	6.76E-05	4.43	3.12E-05	1.09	No significativo
16 Michoacán	2.44	1.97E-05	4.05	2.27E-05	2.47	Significativo
17 Morelos	3.34	4.82E-05	3.32	5.19E-05	0.01	No significativo
18 Nayarit	4.11	4.80E-05	5.28	6.57E-05	1.11	No significativo
19 Nuevo León	4.46	4.66E-05	5.82	5.30E-05	1.36	No significativo
20 Oaxaca	2.80	6.37E-05	1.54	2.12E-05	1.36	No significativo
21 Puebla	2.21	2.27E-05	3.21	2.93E-05	1.39	No significativo
22 Querétaro	2.72	5.16E-05	4.88	7.46E-05	1.92	No significativo
23 Quintana Roo	12.71	3.45E-04	9.81	2.62E-04	1.18	No significativo
24 San Luis Potosí	3.64	6.10E-05	2.30	2.47E-05	1.45	No significativo
25 Sinaloa	2.07	1.09E-05	1.98	2.50E-05	0.15	No significativo
26 Sonora	1.70	1.48E-05	2.40	2.90E-05	1.06	No significativo
27 Tabasco	2.34	2.39E-05	1.84	1.74E-05	0.77	No significativo
28 Tamaulipas	4.60	4.10E-05	6.05	9.77E-05	1.23	No significativo
29 Tlaxcala	2.24	5.19E-05	0.87	1.09E-05	1.72	No significativo
30 Veracruz	2.88	2.75E-05	3.66	3.98E-05	0.95	No significativo
31 Yucatán	1.10	1.11E-05	2.68	3.49E-05	2.32	Significativo
32 Zacatecas	1.89	1.75E-05	2.26	7.62E-05	0.38	No significativo

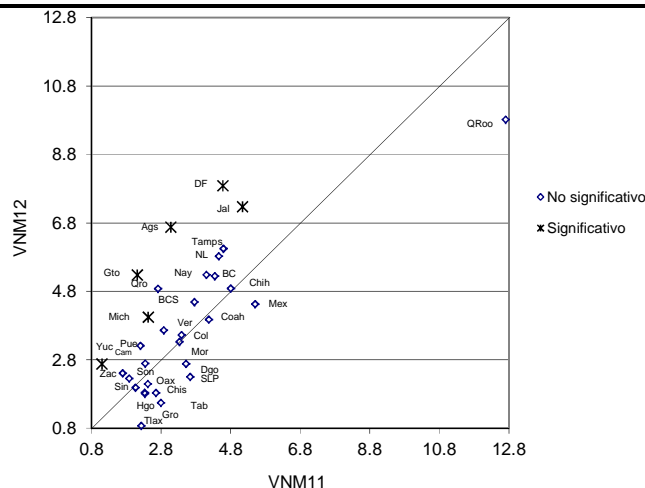

Comparación 2011 – 2012
Indicadores referidos a Lista Nominal

Cuadro 60. Fallecidos en lista por entidad federativa, 2011-2012

Entidad federativa	2011		2012		IZI	Significancia estadística del cambio
	Valor del indicador %	Error cuadrático medio	Valor del indicador %	Error cuadrático medio		
Nacional	1.07	4.41E-07	0.84	2.83E-07	2.72	Significativo
1 Aguascalientes	0.35	4.17E-06	0.18	3.33E-06	0.61	No significativo
2 Baja California	0.50	4.82E-06	0.50	2.62E-06	0.02	No significativo
3 Baja California Sur	0.80	1.40E-05	0.34	4.07E-06	1.07	No significativo
4 Campeche	1.38	1.52E-05	1.09	1.48E-05	0.52	No significativo
5 Coahuila	2.53	1.07E-05	1.25	8.79E-06	2.88	Significativo
6 Colima	0.22	2.64E-06	0.27	1.60E-06	0.23	No significativo
7 Chiapas	0.41	4.23E-06	0.37	4.38E-06	0.12	No significativo
8 Chihuahua	0.99	4.24E-06	1.58	1.20E-05	1.47	No significativo
9 Distrito Federal	1.47	1.59E-05	1.16	6.12E-06	0.66	No significativo
10 Durango	1.97	2.32E-05	2.04	3.04E-05	0.10	No significativo
11 Guanajuato	0.73	2.90E-06	0.13	9.85E-07	3.07	Significativo
12 Guerrero	1.56	1.34E-05	1.56	1.87E-05	0.00	No significativo
13 Hidalgo	1.90	5.12E-06	0.45	4.53E-06	4.65	Significativo
14 Jalisco	0.68	3.11E-06	1.17	5.19E-06	1.69	No significativo
15 México	1.46	6.24E-06	0.65	3.04E-06	2.65	Significativo
16 Michoacán	2.20	1.38E-05	0.85	3.29E-06	3.26	Significativo
17 Morelos	0.70	8.06E-06	0.34	2.13E-06	1.13	No significativo
18 Nayarit	1.95	1.67E-05	0.56	6.54E-06	2.88	Significativo
19 Nuevo León	0.55	8.61E-06	0.82	5.33E-06	0.71	No significativo
20 Oaxaca	0.68	1.08E-05	0.72	4.67E-06	0.11	No significativo
21 Puebla	1.02	8.35E-06	0.80	4.43E-06	0.61	No significativo
22 Querétaro	0.34	3.16E-06	1.08	1.12E-05	1.96	No significativo
23 Quintana Roo	0.05	2.92E-07	0.32	2.29E-06	1.64	No significativo
24 San Luis Potosí	0.26	2.48E-06	0.95	8.71E-06	2.08	Significativo
25 Sinaloa	1.13	6.00E-06	0.87	9.96E-06	0.63	No significativo
26 Sonora	0.40	2.29E-06	0.53	7.20E-06	0.43	No significativo
27 Tabasco	0.62	4.65E-06	1.01	9.88E-06	1.02	No significativo
28 Tamaulipas	0.92	6.18E-06	1.18	1.14E-05	0.62	No significativo
29 Tlaxcala	0.31	4.34E-06	0.38	5.88E-06	0.20	No significativo
30 Veracruz	1.13	8.45E-06	0.93	7.93E-06	0.50	No significativo
31 Yucatán	0.30	2.13E-06	0.77	9.37E-06	1.38	No significativo
32 Zacatecas	0.36	4.36E-06	0.51	4.72E-06	0.51	No significativo

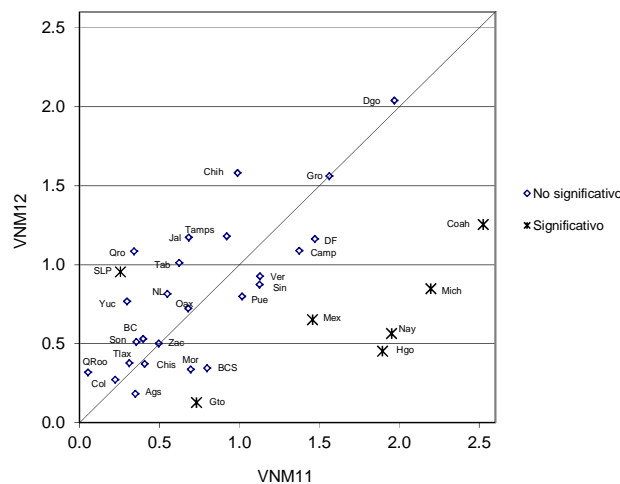

[Escribir texto]

Cuadro 61. Ciudadanos que nunca han vivido en el domicilio de registro por entidad federativa, 2011-2012

Entidad federativa	2011		2012		IZI	Significancia estadística del cambio
	Valor del indicador %	Error cuadrático medio	Valor del indicador %	Error cuadrático medio		
Nacional	0.34	1.63E-07	0.32	1.62E-07	0.20	No significativo
1 Aguascalientes	0.64	1.50E-05	0.23	2.29E-06	0.99	No significativo
2 Baja California	0.93	8.42E-06	0.69	5.47E-06	0.63	No significativo
3 Baja California Sur	0.24	2.83E-06	0.72	6.63E-06	1.57	No significativo
4 Campeche	0.00	0.00E+00	0.20	2.77E-06	1.19	No significativo
5 Coahuila	0.22	1.99E-06	0.21	1.36E-06	0.01	No significativo
6 Colima	0.25	2.61E-06	0.19	1.53E-06	0.30	No significativo
7 Chiapas	0.10	9.39E-07	0.23	1.81E-06	0.79	No significativo
8 Chihuahua	0.33	1.24E-06	0.61	1.14E-05	0.80	No significativo
9 Distrito Federal	0.83	9.62E-06	0.36	3.70E-06	1.30	No significativo
10 Durango	0.42	5.91E-06	0.49	5.67E-06	0.21	No significativo
11 Guanajuato	0.37	1.66E-06	0.36	5.79E-06	0.05	No significativo
12 Guerrero	0.29	2.17E-06	0.19	1.23E-06	0.55	No significativo
13 Hidalgo	0.34	1.89E-06	0.56	5.44E-06	0.82	No significativo
14 Jalisco	0.48	3.05E-06	0.39	5.18E-06	0.34	No significativo
15 México	0.13	8.30E-07	0.39	1.74E-06	1.67	No significativo
16 Michoacán	0.45	3.61E-06	0.49	3.41E-06	0.16	No significativo
17 Morelos	0.25	4.32E-06	0.39	2.78E-06	0.54	No significativo
18 Nayarit	0.00	0.00E+00	0.03	1.07E-07	1.00	No significativo
19 Nuevo León	0.32	3.59E-06	0.23	1.44E-06	0.42	No significativo
20 Oaxaca	0.21	1.44E-06	0.02	2.49E-08	1.58	No significativo
21 Puebla	0.10	9.19E-07	0.19	1.31E-06	0.66	No significativo
22 Querétaro	0.42	1.04E-05	0.31	3.03E-06	0.31	No significativo
23 Quintana Roo	0.37	4.14E-06	0.43	4.67E-06	0.18	No significativo
24 San Luis Potosí	0.17	2.71E-06	0.06	1.55E-07	0.65	No significativo
25 Sinaloa	0.18	1.11E-06	0.44	6.86E-06	0.93	No significativo
26 Sonora	0.26	1.72E-06	0.16	1.72E-06	0.54	No significativo
27 Tabasco	0.37	3.20E-06	0.00	0.00E+00	2.07	Significativo
28 Tamaulipas	0.43	2.83E-06	0.64	1.47E-05	0.49	No significativo
29 Tlaxcala	0.54	8.75E-06	0.22	2.95E-06	0.95	No significativo
30 Veracruz	0.20	1.20E-06	0.17	1.48E-06	0.20	No significativo
31 Yucatán	0.15	1.16E-06	0.17	9.94E-07	0.12	No significativo
32 Zacatecas	0.13	1.64E-06	0.11	1.21E-06	0.11	No significativo

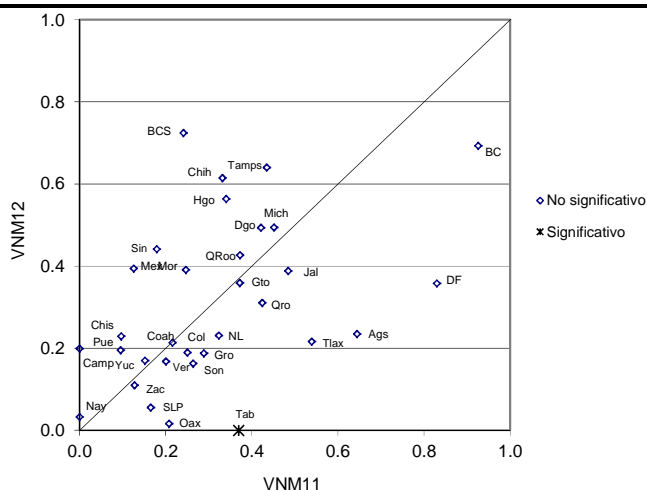

Comparación 2011 – 2012
Indicadores referidos a Lista Nominal

Cuadro 62. Residen pero el domicilio fue mal ubicado por entidad federativa, 2011-2012

Entidad federativa	2011		2012		IZI	Significancia estadística del cambio
	Valor del indicador %	Error cuadrático medio	Valor del indicador %	Error cuadrático medio		
Nacional	1.05	7.77E-07	0.99	6.89E-07	0.48	No significativo
1 Aguascalientes	-	-	-	-	-	-
2 Baja California	1.01	1.10E-05	0.88	7.77E-06	0.31	No significativo
3 Baja California Sur	1.16	1.44E-05	1.47	1.31E-05	0.60	No significativo
4 Campeche	0.72	1.86E-05	0.28	3.16E-06	0.94	No significativo
5 Coahuila	1.47	1.96E-05	0.72	8.31E-06	1.41	No significativo
6 Colima	1.00	1.22E-05	0.19	1.95E-06	2.15	Significativo
7 Chiapas	0.20	2.06E-06	0.65	8.69E-06	1.38	No significativo
8 Chihuahua	1.18	4.99E-06	0.50	4.50E-06	2.22	Significativo
9 Distrito Federal	2.28	2.83E-05	2.76	2.80E-05	0.63	No significativo
10 Durango	0.40	4.35E-06	0.00	0.00E+00	1.91	No significativo
11 Guanajuato	0.65	3.03E-06	0.21	4.18E-06	1.66	No significativo
12 Guerrero	1.41	1.80E-05	0.28	3.92E-06	2.41	Significativo
13 Hidalgo	0.85	6.20E-06	0.91	1.86E-05	0.13	No significativo
14 Jalisco	0.98	5.56E-06	1.19	1.28E-05	0.51	No significativo
15 México	1.87	1.82E-05	1.92	1.22E-05	0.10	No significativo
16 Michoacán	0.89	6.48E-06	0.34	2.37E-06	1.82	No significativo
17 Morelos	1.11	1.52E-05	0.89	8.78E-06	0.45	No significativo
18 Nayarit	0.51	1.57E-05	0.46	6.02E-06	0.10	No significativo
19 Nuevo León	0.87	7.57E-06	0.70	4.63E-06	0.49	No significativo
20 Oaxaca	0.28	2.86E-06	0.48	4.90E-06	0.72	No significativo
21 Puebla	0.74	7.40E-06	0.48	1.81E-06	0.87	No significativo
22 Querétaro	1.24	2.10E-05	0.61	5.22E-06	1.24	No significativo
23 Quintana Roo	1.07	1.82E-05	0.55	7.76E-06	1.01	No significativo
24 San Luis Potosí	0.11	1.21E-06	0.37	5.24E-06	1.04	No significativo
25 Sinaloa	0.53	4.50E-06	2.97	1.35E-04	2.07	Significativo
26 Sonora	0.58	4.64E-06	0.21	4.13E-06	1.24	No significativo
27 Tabasco	0.98	2.12E-05	0.38	4.55E-06	1.17	No significativo
28 Tamaulipas	0.85	6.51E-06	0.37	2.86E-06	1.59	No significativo
29 Tlaxcala	0.81	1.12E-05	0.92	2.62E-05	0.18	No significativo
30 Veracruz	0.47	6.82E-06	0.37	3.54E-06	0.32	No significativo
31 Yucatán	0.42	7.50E-06	1.03	1.75E-05	1.21	No significativo
32 Zacatecas	0.24	3.00E-06	0.09	8.84E-07	0.76	No significativo

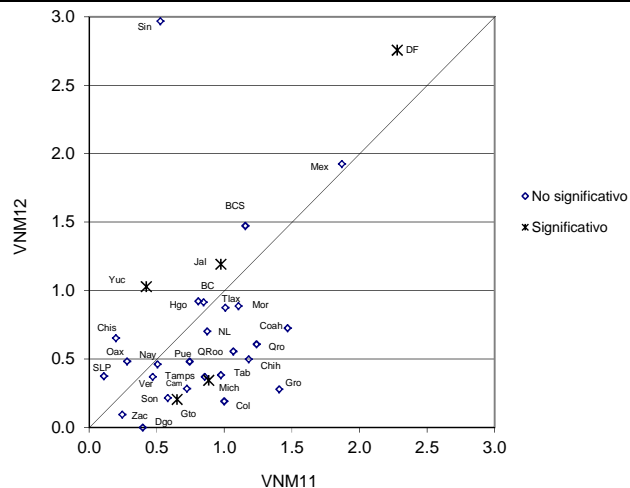

[Escribir texto]

Cuadro 63. No vive en el domicilio pero se desconoce la causa por entidad federativa, 2011-2012

Entidad federativa	2011		2012		IZI	Significancia estadística del cambio
	Valor del indicador %	Error cuadrático medio	Valor del indicador %	Error cuadrático medio		
Nacional	2.25	1.57E-06	1.56	6.60E-07	4.62	Significativo
1 Aguascalientes	2.95	4.52E-05	1.32	1.74E-05	2.06	Significativo
2 Baja California	3.83	5.73E-05	3.67	3.78E-05	0.16	No significativo
3 Baja California Sur	5.30	8.02E-05	2.87	3.57E-05	2.26	Significativo
4 Campeche	1.22	1.24E-05	2.87	4.99E-05	2.08	Significativo
5 Coahuila	1.05	1.22E-05	1.63	1.65E-05	1.09	No significativo
6 Colima	2.14	2.25E-05	2.19	2.96E-05	0.06	No significativo
7 Chiapas	0.96	1.32E-05	0.84	1.05E-05	0.23	No significativo
8 Chihuahua	3.89	2.10E-05	2.70	3.42E-05	1.60	No significativo
9 Distrito Federal	3.89	4.29E-05	2.76	1.48E-05	1.48	No significativo
10 Durango	1.97	8.70E-05	2.25	2.43E-05	0.27	No significativo
11 Guanajuato	2.64	1.32E-05	1.08	9.26E-06	3.29	Significativo
12 Guerrero	1.58	3.17E-05	1.15	2.06E-05	0.60	No significativo
13 Hidalgo	1.01	5.90E-06	0.93	8.98E-06	0.20	No significativo
14 Jalisco	2.49	2.03E-05	1.85	1.45E-05	1.09	No significativo
15 México	2.51	3.40E-05	0.91	4.72E-06	2.57	Significativo
16 Michoacán	1.74	1.52E-05	1.25	7.03E-06	1.03	No significativo
17 Morelos	1.89	2.40E-05	1.96	1.68E-05	0.11	No significativo
18 Nayarit	0.77	6.86E-06	0.76	7.66E-06	0.01	No significativo
19 Nuevo León	1.73	2.31E-05	1.92	1.11E-05	0.32	No significativo
20 Oaxaca	0.63	5.89E-06	0.20	2.85E-06	1.47	No significativo
21 Puebla	1.64	2.43E-05	1.65	1.63E-05	0.02	No significativo
22 Querétaro	1.95	1.94E-05	2.94	9.65E-05	0.92	No significativo
23 Quintana Roo	4.32	1.00E-04	4.79	1.96E-04	0.27	No significativo
24 San Luis Potosí	1.26	2.02E-05	0.93	8.64E-06	0.62	No significativo
25 Sinaloa	1.70	2.09E-05	0.69	1.05E-05	1.80	No significativo
26 Sonora	4.40	4.00E-05	1.42	1.97E-05	3.85	Significativo
27 Tabasco	0.79	8.12E-06	0.33	5.17E-06	1.25	No significativo
28 Tamaulipas	3.72	2.69E-05	2.76	6.89E-05	0.98	No significativo
29 Tlaxcala	1.44	2.26E-05	0.58	7.14E-06	1.57	No significativo
30 Veracruz	1.26	1.34E-05	0.63	4.65E-06	1.47	No significativo
31 Yucatán	1.16	1.74E-05	1.10	2.07E-05	0.10	No significativo
32 Zacatecas	1.64	2.92E-05	0.96	7.99E-06	1.12	No significativo

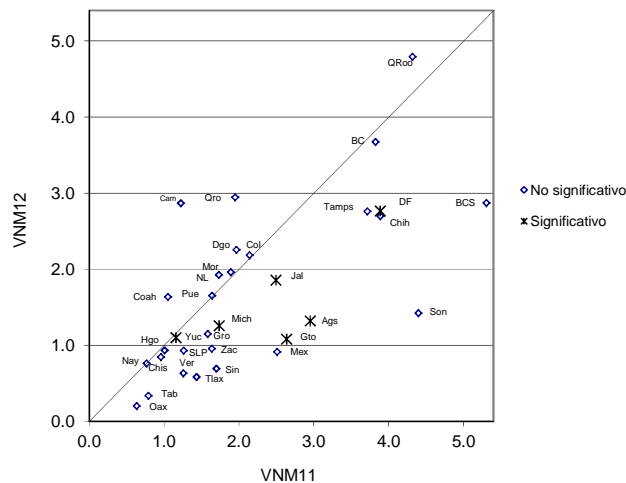

Comparación 2011 – 2012
Indicadores referidos a Lista Nominal

Cuadro 64. Error de sección de los registros en lista por entidad federativa, 2011-2012

Entidad federativa	2011		2012		IZI	Significancia estadística del cambio
	Valor del indicador %	Error cuadrático medio	Valor del indicador %	Error cuadrático medio		
Nacional	1.44	9.89E-07	1.36	9.83E-07	0.55	No significativo
1 Aguascalientes	0.11	1.22E-06	0.00	0.00E+00	1.00	No significativo
2 Baja California	2.35	3.62E-05	1.52	1.10E-05	1.20	No significativo
3 Baja California Sur	2.60	6.39E-05	2.02	2.55E-05	0.61	No significativo
4 Campeche	0.83	2.20E-05	0.32	3.32E-06	1.01	No significativo
5 Coahuila	1.80	2.08E-05	0.84	9.00E-06	1.76	No significativo
6 Colima	1.68	3.16E-05	0.35	7.07E-06	2.14	Significativo
7 Chiapas	0.28	3.91E-06	0.65	8.69E-06	1.06	No significativo
8 Chihuahua	1.83	8.01E-06	1.05	1.75E-05	1.53	No significativo
9 Distrito Federal	2.63	3.04E-05	3.52	3.65E-05	1.09	No significativo
10 Durango	0.69	1.17E-05	0.00	0.00E+00	2.01	Significativo
11 Guanajuato	0.87	3.61E-06	0.60	1.81E-05	0.59	No significativo
12 Guerrero	1.81	1.89E-05	0.28	3.92E-06	3.21	Significativo
13 Hidalgo	1.22	9.32E-06	1.50	2.99E-05	0.44	No significativo
14 Jalisco	1.83	1.28E-05	1.65	2.06E-05	0.30	No significativo
15 México	2.40	2.29E-05	2.51	1.61E-05	0.18	No significativo
16 Michoacán	1.57	1.30E-05	0.56	4.44E-06	2.41	Significativo
17 Morelos	1.23	1.54E-05	1.11	9.37E-06	0.24	No significativo
18 Nayarit	0.70	2.37E-05	0.75	1.14E-05	0.08	No significativo
19 Nuevo León	0.94	9.12E-06	0.87	5.36E-06	0.18	No significativo
20 Oaxaca	0.42	2.42E-06	0.88	7.77E-06	1.43	No significativo
21 Puebla	0.87	8.28E-06	0.71	2.33E-06	0.50	No significativo
22 Querétaro	1.68	3.10E-05	0.97	8.76E-06	1.14	No significativo
23 Quintana Roo	1.77	3.60E-05	0.69	1.37E-05	1.53	No significativo
24 San Luis Potosí	0.23	2.58E-06	0.37	5.24E-06	0.53	No significativo
25 Sinaloa	0.66	6.06E-06	4.02	2.02E-04	2.33	Significativo
26 Sonora	1.04	8.44E-06	0.31	5.11E-06	2.00	Significativo
27 Tabasco	1.56	3.51E-05	0.49	5.63E-06	1.68	No significativo
28 Tamaulipas	1.19	9.85E-06	0.76	1.02E-05	0.95	No significativo
29 Tlaxcala	0.91	1.42E-05	1.34	3.71E-05	0.60	No significativo
30 Veracruz	0.55	7.30E-06	0.57	5.10E-06	0.07	No significativo
31 Yucatán	0.73	1.59E-05	1.37	2.73E-05	0.98	No significativo
32 Zacatecas	0.38	4.93E-06	0.18	1.68E-06	0.78	No significativo

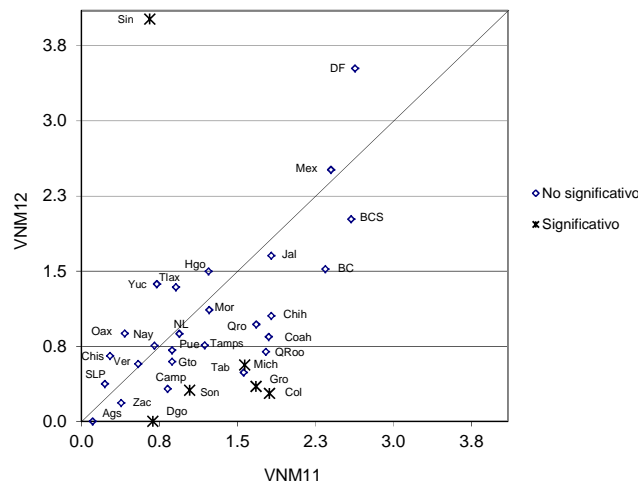

[Escribir texto]

Cuadro 65. Ciudadanos no reconocidos en lista por entidad federativa, 2011-2012

Entidad federativa	2011		2012		IZI	Significancia estadística del cambio
	Valor del indicador %	Error cuadrático medio	Valor del indicador %	Error cuadrático medio		
Nacional	2.95	1.86E-06	2.21	1.02E-06	4.33	Significativo
1 Aguascalientes	3.24	4.45E-05	1.32	1.74E-05	2.45	Significativo
2 Baja California	4.31	6.30E-05	4.30	4.32E-05	0.01	No significativo
3 Baja California Sur	10.79	2.34E-04	6.52	1.36E-04	2.22	Significativo
4 Campeche	2.91	3.24E-05	4.39	9.69E-05	1.31	No significativo
5 Coahuila	1.68	1.87E-05	2.17	2.20E-05	0.76	No significativo
6 Colima	2.14	2.25E-05	2.25	2.98E-05	0.15	No significativo
7 Chiapas	1.51	1.62E-05	1.16	1.24E-05	0.65	No significativo
8 Chihuahua	4.55	2.52E-05	3.97	7.06E-05	0.60	No significativo
9 Distrito Federal	4.22	5.48E-05	3.28	2.47E-05	1.05	No significativo
10 Durango	2.85	8.22E-05	4.05	3.89E-05	1.09	No significativo
11 Guanajuato	2.90	1.44E-05	0.99	9.52E-06	3.90	Significativo
12 Guerrero	3.43	3.76E-05	3.82	9.97E-05	0.33	No significativo
13 Hidalgo	2.77	3.22E-05	1.79	2.15E-05	1.34	No significativo
14 Jalisco	3.08	2.19E-05	2.40	1.90E-05	1.05	No significativo
15 México	2.80	3.44E-05	1.28	6.33E-06	2.39	Significativo
16 Michoacán	2.02	1.60E-05	1.60	1.00E-05	0.84	No significativo
17 Morelos	2.94	4.32E-05	2.58	2.79E-05	0.42	No significativo
18 Nayarit	1.46	1.59E-05	1.29	1.43E-05	0.31	No significativo
19 Nuevo León	2.57	4.65E-05	2.07	1.21E-05	0.66	No significativo
20 Oaxaca	1.60	4.75E-05	0.92	7.75E-06	0.91	No significativo
21 Puebla	2.57	2.96E-05	2.35	2.53E-05	0.29	No significativo
22 Querétaro	2.38	2.48E-05	2.94	9.65E-05	0.51	No significativo
23 Quintana Roo	5.53	1.12E-04	5.48	2.06E-04	0.03	No significativo
24 San Luis Potosí	1.26	2.01E-05	0.93	8.62E-06	0.62	No significativo
25 Sinaloa	2.34	2.82E-05	1.16	1.64E-05	1.77	No significativo
26 Sonora	6.25	5.40E-05	4.78	8.74E-05	1.24	No significativo
27 Tabasco	1.94	2.35E-05	2.38	2.83E-05	0.62	No significativo
28 Tamaulipas	5.17	3.77E-05	3.04	7.23E-05	2.03	Significativo
29 Tlaxcala	1.97	2.27E-05	1.54	2.49E-05	0.62	No significativo
30 Veracruz	1.61	1.52E-05	0.90	6.39E-06	1.54	No significativo
31 Yucatán	2.52	2.73E-05	1.84	3.21E-05	0.88	No significativo
32 Zacatecas	2.54	4.27E-05	1.21	1.34E-05	1.77	No significativo

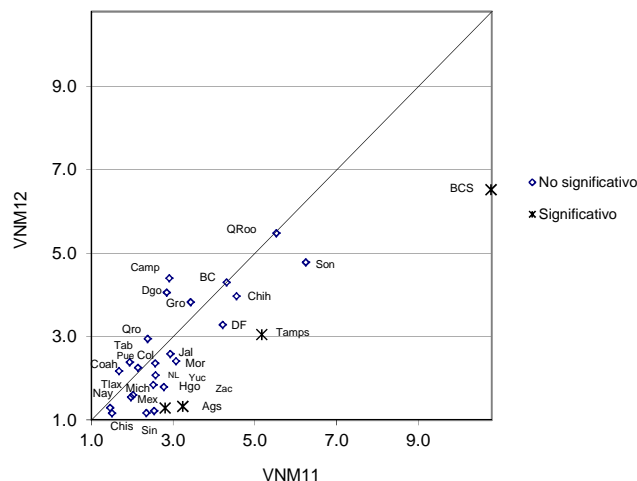

Comparación 2011 – 2012
Indicadores referidos a Lista Nominal

Cuadro 66. Ciudadanos no reconocidos con domicilio de registro en una vivienda habitada por entidad federativa, 2011-2012

Entidad federativa	2011		2012		IZI	Significancia estadística del cambio
	Valor del indicador %	Error cuadrático medio	Valor del indicador %	Error cuadrático medio		
Nacional	1.79	1.14E-06	1.21	5.51E-07	4.50	Significativo
1 Aguascalientes	2.62	4.11E-05	0.98	9.22E-06	2.31	Significativo
2 Baja California	2.39	4.23E-05	2.48	2.46E-05	0.11	No significativo
3 Baja California Sur	3.86	4.90E-05	1.85	2.34E-05	2.36	Significativo
4 Campeche	0.98	8.49E-06	2.49	4.55E-05	2.05	Significativo
5 Coahuila	0.69	7.67E-06	0.90	6.67E-06	0.56	No significativo
6 Colima	1.56	1.16E-05	1.39	1.66E-05	0.32	No significativo
7 Chiapas	0.86	1.24E-05	0.51	5.68E-06	0.82	No significativo
8 Chihuahua	2.49	9.27E-06	1.16	1.78E-05	2.55	Significativo
9 Distrito Federal	3.56	3.99E-05	2.22	1.49E-05	1.81	No significativo
10 Durango	1.30	3.02E-05	1.58	1.62E-05	0.41	No significativo
11 Guanajuato	1.96	8.42E-06	0.60	7.04E-06	3.45	Significativo
12 Guerrero	0.94	1.79E-05	0.95	1.82E-05	0.02	No significativo
13 Hidalgo	0.89	4.95E-06	0.25	1.43E-06	2.55	Significativo
14 Jalisco	2.23	1.92E-05	1.69	1.37E-05	0.94	No significativo
15 México	2.02	2.00E-05	0.81	4.29E-06	2.44	Significativo
16 Michoacán	1.12	7.17E-06	0.82	3.81E-06	0.88	No significativo
17 Morelos	1.73	2.10E-05	1.71	1.59E-05	0.04	No significativo
18 Nayarit	0.61	5.90E-06	0.56	5.93E-06	0.13	No significativo
19 Nuevo León	1.81	2.33E-05	1.26	7.35E-06	0.98	No significativo
20 Oaxaca	0.72	7.27E-06	0.12	7.67E-07	2.14	Significativo
21 Puebla	1.31	2.24E-05	1.49	1.44E-05	0.30	No significativo
22 Querétaro	1.30	1.14E-05	2.67	6.78E-05	1.54	No significativo
23 Quintana Roo	4.18	1.00E-04	2.91	6.59E-05	0.99	No significativo
24 San Luis Potosí	0.93	1.84E-05	0.61	5.15E-06	0.67	No significativo
25 Sinaloa	1.32	1.59E-05	0.32	4.25E-06	2.23	Significativo
26 Sonora	3.56	3.16E-05	3.07	7.07E-05	0.48	No significativo
27 Tabasco	0.79	8.12E-06	0.33	5.17E-06	1.25	No significativo
28 Tamaulipas	2.39	1.87E-05	2.17	4.85E-05	0.27	No significativo
29 Tlaxcala	1.31	1.90E-05	0.47	7.59E-06	1.64	No significativo
30 Veracruz	0.91	7.46E-06	0.48	3.39E-06	1.30	No significativo
31 Yucatán	0.72	1.44E-05	1.36	2.60E-05	1.01	No significativo
32 Zacatecas	1.09	3.09E-05	0.51	4.28E-06	0.98	No significativo

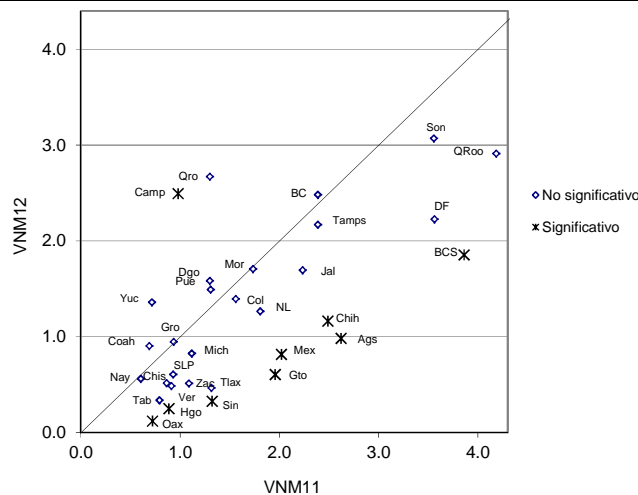

[Escribir texto]

Cuadro 67. Ciudadanos no reconocidos con domicilio de registro en un predio no habitado por entidad federativa, 2011-2012

Entidad federativa	2011		2012		IZI	Significancia estadística del cambio
	Valor del indicador %	Error cuadrático medio	Valor del indicador %	Error cuadrático medio		
Nacional	0.47	2.19E-07	0.41	1.29E-07	0.96	No significativo
1 Aguascalientes	0.33	3.37E-06	0.34	3.03E-06	0.03	No significativo
2 Baja California	1.43	2.15E-05	1.15	6.89E-06	0.52	No significativo
3 Baja California Sur	1.41	4.37E-05	0.93	7.94E-06	0.67	No significativo
4 Campeche	0.24	2.99E-06	0.38	4.17E-06	0.50	No significativo
5 Coahuila	0.35	3.94E-06	0.73	6.96E-06	1.14	No significativo
6 Colima	0.58	6.25E-06	0.83	1.78E-05	0.50	No significativo
7 Chiapas	0.09	8.47E-07	0.33	4.01E-06	1.08	No significativo
8 Chihuahua	1.34	8.86E-06	1.60	1.98E-05	0.49	No significativo
9 Distrito Federal	0.33	2.51E-06	0.56	2.57E-06	1.02	No significativo
10 Durango	0.51	9.72E-06	0.70	9.12E-06	0.44	No significativo
11 Guanajuato	0.66	3.16E-06	0.26	2.02E-06	1.76	No significativo
12 Guerrero	0.65	7.44E-06	0.11	1.23E-06	1.82	No significativo
13 Hidalgo	0.12	4.39E-07	0.69	7.42E-06	2.02	Significativo
14 Jalisco	0.37	1.85E-06	0.45	2.96E-06	0.40	No significativo
15 México	0.50	4.67E-06	0.10	2.65E-07	1.83	No significativo
16 Michoacán	0.65	7.00E-06	0.48	2.57E-06	0.56	No significativo
17 Morelos	0.20	1.40E-06	0.12	5.49E-07	0.59	No significativo
18 Nayarit	0.24	2.00E-06	0.20	1.49E-06	0.21	No significativo
19 Nuevo León	0.00	0.00E+00	0.54	3.32E-06	2.94	Significativo
20 Oaxaca	0.00	0.00E+00	0.08	6.94E-07	1.00	No significativo
21 Puebla	0.33	2.75E-06	0.36	2.41E-06	0.11	No significativo
22 Querétaro	0.65	7.19E-06	0.27	3.92E-06	1.12	No significativo
23 Quintana Roo	0.30	3.69E-06	1.73	4.91E-05	1.96	Significativo
24 San Luis Potosí	0.33	3.90E-06	0.32	3.38E-06	0.02	No significativo
25 Sinaloa	0.43	3.13E-06	0.35	6.34E-06	0.23	No significativo
26 Sonora	0.84	5.22E-06	0.25	2.72E-06	2.08	Significativo
27 Tabasco	-	-	-	-	-	-
28 Tamaulipas	1.33	8.85E-06	0.58	5.19E-06	1.99	Significativo
29 Tlaxcala	0.00	0.00	0.12	1.36E-06	1.00	No significativo
30 Veracruz	0.34	3.24E-06	0.14	9.14E-07	0.99	No significativo
31 Yucatán	0.45	3.71E-06	0.23	1.71E-06	0.90	No significativo
32 Zacatecas	0.59	4.85E-06	0.44	4.41E-06	0.48	No significativo

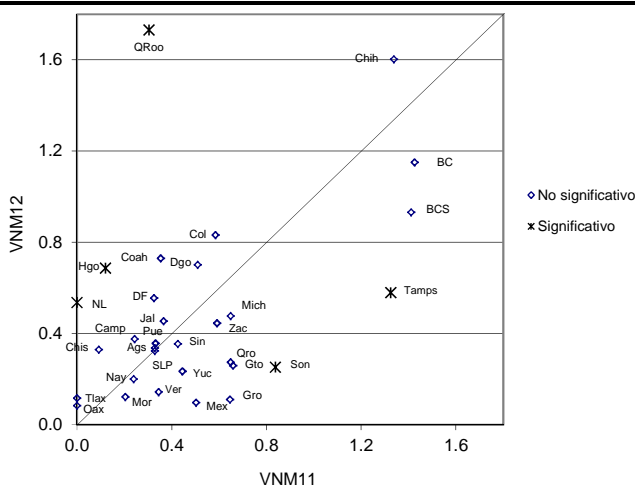

Comparación 2011 – 2012
Indicadores referidos a Lista Nominal

Cuadro 68. Domicilios no localizados por entidad federativa, 2011-2012

Entidad federativa	2011		2012		IZI	Significancia estadística del cambio
	Valor del indicador %	Error cuadrático medio	Valor del indicador %	Error cuadrático medio		
Nacional	0.87	4.03E-07	0.79	3.70E-07	0.92	No significativo
1 Aguascalientes	0.30	4.56E-06	0.00	0.00E+00	1.40	No significativo
2 Baja California	0.51	1.02E-05	0.94	7.21E-06	1.03	No significativo
3 Baja California Sur	6.27	2.04E-04	5.14	1.31E-04	0.62	No significativo
4 Campeche	1.79	2.02E-05	2.63	4.07E-05	1.08	No significativo
5 Coahuila	0.62	5.75E-06	0.58	4.12E-06	0.14	No significativo
6 Colima	0.00	0.00E+00	0.03	7.48E-08	1.00	No significativo
7 Chiapas	1.12	2.56E-05	1.22	3.36E-05	0.13	No significativo
8 Chihuahua	1.00	5.52E-06	1.82	3.33E-05	1.31	No significativo
9 Distrito Federal	0.34	3.81E-06	0.60	7.83E-06	0.74	No significativo
10 Durango	1.61	3.03E-05	2.00	3.40E-05	0.49	No significativo
11 Guanajuato	0.62	3.42E-06	0.20	1.69E-06	1.88	No significativo
12 Guerrero	1.96	1.87E-05	3.06	6.68E-05	1.20	No significativo
13 Hidalgo	1.88	2.39E-05	1.84	2.14E-05	0.06	No significativo
14 Jalisco	0.59	2.92E-06	0.27	1.93E-06	1.46	No significativo
15 México	0.56	4.63E-06	0.37	1.71E-06	0.77	No significativo
16 Michoacán	0.71	4.50E-06	0.68	3.52E-06	0.09	No significativo
17 Morelos	1.44	1.45E-05	0.86	1.74E-05	1.03	No significativo
18 Nayarit	0.62	1.05E-05	0.77	1.58E-05	0.30	No significativo
19 Nuevo León	0.77	2.16E-05	0.26	1.43E-06	1.06	No significativo
20 Oaxaca	1.11	3.05E-05	1.55	1.47E-05	0.66	No significativo
21 Puebla	0.94	1.14E-05	0.52	2.87E-06	1.11	No significativo
22 Querétaro	0.44	6.46E-06	0.00	0.00E+00	1.72	No significativo
23 Quintana Roo	1.33	3.75E-05	0.88	1.05E-05	0.64	No significativo
24 San Luis Potosí	0.14	2.08E-06	0.06	3.13E-07	0.57	No significativo
25 Sinaloa	0.81	4.37E-06	0.49	5.87E-06	1.01	No significativo
26 Sonora	2.16	2.03E-05	1.67	3.70E-05	0.66	No significativo
27 Tabasco	1.33	1.01E-05	2.38	2.64E-05	1.73	No significativo
28 Tamaulipas	1.58	1.51E-05	0.57	4.68E-06	2.26	Significativo
29 Tlaxcala	1.03	1.13E-05	1.12	1.09E-05	0.19	No significativo
30 Veracruz	0.44	3.98E-06	0.37	2.28E-06	0.31	No significativo
31 Yucatán	1.51	1.24E-05	0.25	2.33E-06	3.30	Significativo
32 Zacatecas	1.28	1.44E-05	0.46	8.62E-06	1.71	No significativo

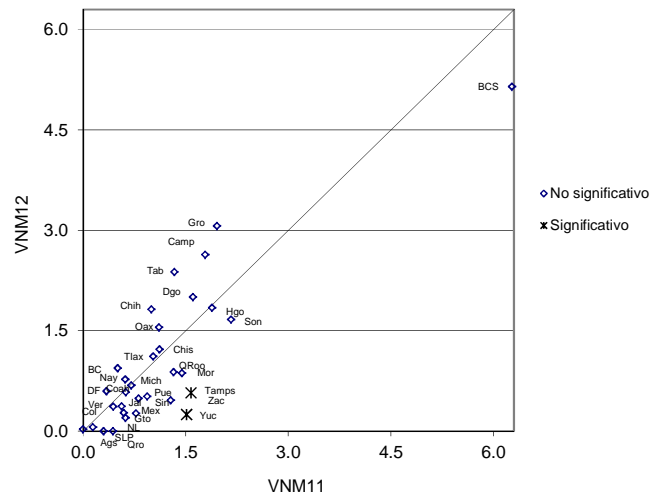

[Escribir texto]

5.3 Padrón Electoral

[Escribir texto]

Resultados Nacionales
Indicadores referidos a: Ciudadanos en Padrón Electoral

5.3.1 Resultados nacionales**Cuadro 69. Indicadores de ciudadanos con registro en el Padrón Electoral, estimaciones nacionales 2012**

Indicador	Estimación del indicador %	Intervalo de confianza (95%)		Precisión %	Error estándar %	Error cuadrático medio
		Límite inferior	Límite superior			
Residentes en la sección del padrón	82.34	81.81	82.88	0.54	0.27	7.50E-06
Residentes en el domicilio del padrón	75.46	74.87	76.04	0.59	0.30	8.93E-06
Causas de no residencia en el domicilio del registro electoral:						
Cambio de domicilio no reportados en el padrón	19.82	19.28	20.35	0.53	0.27	7.36E-06
Cambio de domicilio al mismo municipio	6.97	6.63	7.30	0.33	0.17	2.91E-06
Cambio de domicilio a otro municipio dentro del mismo estado	2.47	2.25	2.68	0.21	0.11	1.19E-06
Cambio de domicilio a otro estado	1.93	1.71	2.15	0.22	0.11	1.24E-06
Cambio de domicilio a otro país	3.90	3.62	4.19	0.29	0.15	2.14E-06
No sabe a donde cambió de domicilio	4.55	4.25	4.84	0.29	0.15	2.27E-06
Fallecidos en padrón	1.63	1.51	1.75	0.12	0.06	3.67E-07
Ciudadanos en padrón que nunca han vivido en el domicilio de registro	0.34	0.26	0.41	0.07	0.04	1.44E-07
Suspendidos de derechos políticos	0.02	0.01	0.03	0.01	0.01	3.14E-09
Residen pero el domicilio fue mal ubicado	0.96	0.80	1.11	0.15	0.08	6.24E-07
Otra causa de no residencia en el domicilio	0.04	0.02	0.06	0.02	0.01	9.56E-09
No vive en el domicilio pero se desconoce la causa	1.74	1.58	1.90	0.16	0.08	6.66E-07
Error en sección de los registros en padrón	1.38	1.19	1.57	0.19	0.10	9.22E-07
Ciudadanos no reconocidos con registro en el padrón	2.51	2.31	2.71	0.20	0.10	1.05E-06
Ciudadanos en padrón no reconocidos con domicilio de registro en una vivienda habitada	1.34	1.20	1.49	0.15	0.07	5.50E-07
Ciudadanos en padrón no reconocidos con domicilio de registro en un predio no habitado	0.46	0.39	0.53	0.07	0.04	1.34E-07
Domicilios no localizados de los ciudadanos en el padrón	0.94	0.82	1.06	0.12	0.06	3.78E-07
Residentes habituales ausentes al momento de la entrevista	32.03	31.18	32.88	0.85	0.43	1.87E-05
Causas de ausencia:						
Estaba trabajando	24.58	23.86	25.30	0.72	0.37	1.35E-05
Estaba estudiando	2.03	1.85	2.21	0.18	0.09	8.59E-07
Estaba enfermo u hospitalizado	1.16	1.04	1.29	0.13	0.06	4.17E-07
Estaba de viaje o vacaciones	1.38	1.21	1.55	0.17	0.09	7.68E-07
Otra causa	2.63	2.41	2.86	0.23	0.12	1.32E-06
No se especificó la causa	0.25	0.18	0.32	0.07	0.04	1.39E-07
Lugar en el que estudian o trabajan los ciudadanos ausentes:						
Mismo municipio	14.64	13.98	15.30	0.66	0.34	1.15E-05
Otro municipio de la entidad	6.63	6.18	7.07	0.45	0.23	5.19E-06
Fuera de la entidad pero dentro del país	3.17	2.85	3.48	0.31	0.16	2.56E-06
Fuera del país	1.30	1.14	1.46	0.16	0.08	6.97E-07
No especificó lugar	0.88	0.70	1.06	0.18	0.09	8.43E-07
Tiempo de ausencia:						
Regresa diario	16.96	16.13	17.79	0.83	0.42	1.79E-05
De un día a un mes	9.99	9.46	10.52	0.53	0.27	7.21E-06
De uno a seis meses	2.00	1.78	2.23	0.22	0.11	1.31E-06
Más de seis meses y menos de un año	0.11	0.06	0.15	0.04	0.02	4.48E-08
Un año o más	0.62	0.52	0.73	0.11	0.05	2.93E-07
Tiempo de ausencia no especificado	2.35	2.06	2.64	0.29	0.15	2.16E-06

[Escribir texto]

5.3.2 Comparación nacional 2011 – 2012

Cuadro 70. Indicadores de ciudadanos con registro en Padrón Electoral, estimaciones nacionales 2011 - 2012

Indicador	2011		2012		IZI	Significancia estadística del cambio
	Valor del indicador %	Error cuadrático medio	Valor del indicador %	Error cuadrático medio		
Residentes en la sección del padrón	81.09	7.70E-06	82.34	7.50E-06	3.20	Significativo
Residentes en el domicilio del padrón	74.45	8.96E-06	75.46	8.93E-06	2.38	Significativo
Causas de no residencia en el domicilio del registro electoral:						
Cambios de domicilio no reportados en el padrón	19.78	7.74E-06	19.82	7.36E-06	0.09	No significativo
Cambios de domicilio al mismo municipio	7.65	2.99E-06	6.97	2.91E-06	2.81	Significativo
Cambios de domicilio a otro municipio dentro del mismo estado	2.81	1.48E-06	2.47	1.19E-06	2.10	Significativo
Cambios de domicilio a otro estado	1.90	8.12E-07	1.93	1.24E-06	0.18	No significativo
Cambios de domicilio a otro país	3.58	1.57E-06	3.90	2.14E-06	1.68	No significativo
No sabe a donde cambió de domicilio	3.84	2.41E-06	4.55	2.27E-06	3.29	Significativo
Fallecidos en padrón	1.73	4.55E-07	1.63	3.67E-07	1.14	No significativo
Ciudadanos en padrón que nunca han vivido en el domicilio de registro	0.34	1.51E-07	0.34	1.44E-07	0.03	No significativo
Suspendidos de derechos políticos	0.04	9.62E-09	0.02	3.14E-09	1.90	No significativo
Residen pero el domicilio fue mal ubicado	1.03	6.52E-07	0.96	6.24E-07	0.66	No significativo
Otra causa de no residencia en el domicilio	0.22	8.46E-08	0.04	9.56E-09	5.75	Significativo
No vive en el domicilio pero se desconoce la causa	2.41	1.37E-06	1.74	6.66E-07	4.66	Significativo
Error en la sección	1.47	9.07E-07	1.38	9.22E-07	0.63	No significativo
Ciudadanos no reconocidos con registro en el padrón	3.21	1.66E-06	2.51	1.05E-06	4.30	Significativo
Ciudadanos en padrón no reconocidos con domicilio de registro en una vivienda habitada	1.91	9.83E-07	1.34	5.50E-07	4.54	Significativo
Ciudadanos en padrón no reconocidos con domicilio de registro en un predio no habitado	0.51	2.05E-07	0.46	1.34E-07	0.90	No significativo
Domicilios no localizados de los ciudadanos en el padrón	1.03	3.96E-07	0.94	3.78E-07	0.99	No significativo
Residentes habituales ausentes al momento de la entrevista	29.18	1.83E-05	32.03	1.87E-05	4.68	Significativo
Causas de ausencia:						
Estaba trabajando	22.19	1.43E-05	24.58	1.35E-05	4.53	Significativo
Estaba estudiando	1.52	7.00E-07	2.03	8.59E-07	4.13	Significativo
Estaba enfermo u hospitalizado	1.08	3.78E-07	1.16	4.17E-07	0.96	No significativo
Otra causa	4.40	2.03E-06	4.26	2.41E-06	0.67	No significativo
Lugar en el que estudian o trabajan los ciudadanos ausentes:						
Dentro del país	21.99	1.51E-05	24.43	1.48E-05	4.47	Significativo
Fuera del país	1.42	6.53E-07	1.30	6.97E-07	1.01	No significativo
No especificó lugar	0.30	1.34E-07	0.88	8.43E-07	5.83	Significativo
Tiempo de ausencia ¹ :						
Regresa diario	14.14	1.48E-05	16.96	1.79E-05	4.93	Significativo
De un día a un mes	10.02	9.39E-06	9.99	7.21E-06	0.08	No significativo
De uno a seis meses	1.98	1.09E-06	2.00	1.31E-06	0.15	No significativo
Más de seis meses y menos de un año	0.14	5.33E-08	0.11	4.48E-08	1.10	No significativo
Un año o más	0.64	2.85E-07	0.62	2.93E-07	0.19	No significativo
Tiempo de ausencia no especificado	2.26	1.60E-06	2.35	2.16E-06	0.46	No significativo

Resultados Nacionales
Indicador referido a: Ciudadanos en Padrón

5.3.3 Resultados por tipo de sección

Cuadro 71. Indicadores referidos a ciudadanos en Padrón Electoral, secciones urbanas 2012

Indicador	Estimación del indicador %	Intervalo de confianza (95%)		Precisión %	Error estándar %	Error cuadrático medio
		Límite inferior	Límite superior			
Residentes en la sección del padrón	81.11	80.45	81.77	0.66	0.33	1.12E-05
Residentes en el domicilio del padrón	72.69	71.95	73.43	0.74	0.38	1.42E-05
Causas de no residencia en el domicilio del registro electoral:						
Cambio de domicilio no reportados en el padrón	21.87	21.21	22.53	0.66	0.34	1.14E-05
Cambio de domicilio al mismo municipio	7.91	7.48	8.35	0.44	0.22	4.97E-06
Cambio de domicilio a otro municipio dentro del mismo estado	2.68	2.40	2.97	0.28	0.14	2.06E-06
Cambio de domicilio a otro estado	2.03	1.80	2.25	0.23	0.12	1.36E-06
Cambio de domicilio a otro país	3.29	3.00	3.59	0.29	0.15	2.25E-06
No sabe a donde cambió de domicilio	5.96	5.54	6.37	0.41	0.21	4.45E-06
Fallecidos en padrón	1.43	1.29	1.57	0.14	0.07	5.10E-07
Ciudadanos en padrón que nunca han vivido en el domicilio de registro	0.41	0.30	0.51	0.10	0.05	2.74E-07
Suspendidos de derechos políticos	0.02	0.00	0.03	0.01	0.01	5.54E-09
Residen pero el domicilio fue mal ubicado	1.25	1.04	1.46	0.21	0.11	1.12E-06
Otra causa de no residencia en el domicilio	0.03	0.01	0.05	0.02	0.01	1.19E-08
No vive en el domicilio pero se desconoce la causa	2.30	2.07	2.53	0.23	0.12	1.36E-06
Error en sección de los registros en padrón	1.75	1.50	1.99	0.25	0.13	1.57E-06
Ciudadanos no reconocidos con registro en el padrón	3.10	2.83	3.38	0.28	0.14	1.98E-06
Ciudadanos en padrón no reconocidos con domicilio de registro en una vivienda habitada	1.83	1.62	2.04	0.21	0.11	1.15E-06
Ciudadanos en padrón no reconocidos con domicilio de registro en un predio no habitado	0.57	0.47	0.66	0.10	0.05	2.39E-07
Domicilios no localizados de los ciudadanos en el padrón	0.84	0.70	0.98	0.14	0.07	4.95E-07
Residentes habituales ausentes al momento de la entrevista	32.44	31.42	33.47	1.02	0.52	2.73E-05
Causas de ausencia:						
Estaba trabajando	24.46	23.59	25.33	0.87	0.44	1.96E-05
Estaba estudiando	2.32	2.08	2.55	0.24	0.12	1.44E-06
Estaba enfermo u hospitalizado	1.11	0.95	1.26	0.16	0.08	6.26E-07
Estaba de viaje o vacaciones	1.54	1.31	1.77	0.23	0.12	1.37E-06
Otra causa	2.74	2.46	3.02	0.28	0.14	1.98E-06
No se especificó la causa	0.28	0.19	0.38	0.10	0.05	2.42E-07
Lugar en el que estudian o trabajan los ciudadanos ausentes:						
Mismo municipio	14.91	14.09	15.73	0.82	0.42	1.75E-05
Otro municipio de la entidad	6.49	5.94	7.04	0.55	0.28	7.95E-06
Fuera de la entidad pero dentro del país	3.20	2.80	3.59	0.40	0.20	4.10E-06
Fuera del país	1.00	0.83	1.18	0.17	0.09	7.79E-07
No especificó lugar	1.18	0.92	1.44	0.26	0.13	1.74E-06
Tiempo de ausencia:						
Regresa diario	19.11	18.06	20.16	1.05	0.53	2.85E-05
De un día a un mes	8.82	8.20	9.44	0.62	0.32	9.99E-06
De uno a seis meses	1.59	1.37	1.80	0.21	0.11	1.18E-06
Más de seis meses y menos de un año	0.06	0.02	0.09	0.03	0.02	2.52E-08
Un año o más	0.43	0.32	0.53	0.11	0.05	2.91E-07
Tiempo de ausencia no especificado	2.45	2.08	2.81	0.37	0.19	3.48E-06

[Escribir texto]

Cuadro 72. Indicadores referidos a ciudadanos en Padrón Electoral, secciones no urbanas 2012

Indicador	Estimación del indicador %	Intervalo de confianza (95%)		Precisión %	Error estándar %	Error cuadrático medio
		Límite inferior	Límite superior			
Residentes en la sección del padrón	84.89	83.89	85.90	1.00	0.51	2.61E-05
Residentes en el domicilio del padrón	81.60	80.54	82.66	1.05	0.54	2.90E-05
Causas de no residencia en el domicilio del registro electoral:						
Cambio de domicilio no reportados en el padrón	15.25	14.30	16.21	0.95	0.48	2.35E-05
Cambio de domicilio al mismo municipio	4.86	4.32	5.40	0.54	0.27	7.54E-06
Cambio de domicilio a otro municipio dentro del mismo estado	1.99	1.70	2.28	0.29	0.15	2.20E-06
Cambio de domicilio a otro estado	1.72	1.23	2.21	0.49	0.25	6.19E-06
Cambio de domicilio a otro país	5.26	4.55	5.97	0.71	0.36	1.30E-05
No sabe a donde cambió de domicilio	1.43	1.08	1.77	0.35	0.18	3.11E-06
Fallecidos en padrón	2.08	1.85	2.31	0.23	0.12	1.43E-06
Ciudadanos en padrón que nunca han vivido en el domicilio de registro	0.19	0.11	0.26	0.07	0.04	1.46E-07
Suspendidos de derechos políticos	0.02	0.00	0.03	0.01	0.01	5.20E-09
Residen pero el domicilio fue mal ubicado	0.31	0.12	0.50	0.19	0.10	9.49E-07
Otra causa de no residencia en el domicilio	0.06	0.02	0.10	0.04	0.02	4.06E-08
No vive en el domicilio pero se desconoce la causa	0.49	0.36	0.62	0.13	0.07	4.33E-07
Error en sección de los registros en padrón	0.57	0.30	0.84	0.27	0.14	1.89E-06
Ciudadanos no reconocidos con registro en el padrón	1.18	0.94	1.42	0.24	0.12	1.44E-06
Ciudadanos en padrón no reconocidos con domicilio de registro en una vivienda habitada	0.26	0.17	0.34	0.08	0.04	1.88E-07
Ciudadanos en padrón no reconocidos con domicilio de registro en un predio no habitado	0.23	0.14	0.32	0.09	0.05	2.11E-07
Domicilios no localizados de los ciudadanos en el padrón	1.16	0.91	1.40	0.24	0.12	1.55E-06
Residentes habituales ausentes al momento de la entrevista	31.11	29.61	32.62	1.50	0.76	5.85E-05
Causas de ausencia:						
Estaba trabajando	24.83	23.54	26.13	1.29	0.66	4.34E-05
Estaba estudiando	1.40	1.14	1.66	0.26	0.13	1.76E-06
Estaba enfermo u hospitalizado	1.28	1.07	1.50	0.22	0.11	1.21E-06
Estaba de viaje o vacaciones	1.03	0.81	1.24	0.22	0.11	1.21E-06
Otra causa	2.39	2.00	2.78	0.39	0.20	3.89E-06
No se especificó la causa	0.18	0.08	0.28	0.10	0.05	2.49E-07
Lugar en el que estudian o trabajan los ciudadanos ausentes:						
Mismo municipio	14.04	12.90	15.17	1.13	0.58	3.35E-05
Otro municipio de la entidad	6.93	6.15	7.70	0.77	0.40	1.56E-05
Fuera de la entidad pero dentro del país	3.10	2.59	3.60	0.50	0.26	6.62E-06
Fuera del país	1.96	1.59	2.34	0.37	0.19	3.66E-06
No especificó lugar	0.21	0.11	0.31	0.10	0.05	2.63E-07
Tiempo de ausencia:						
Regresa diario	12.18	10.87	13.50	1.32	0.67	4.51E-05
De un día a un mes	12.59	11.53	13.65	1.06	0.54	2.93E-05
De uno a seis meses	2.92	2.37	3.48	0.55	0.28	7.98E-06
Más de seis meses y menos de un año	0.22	0.10	0.33	0.11	0.06	3.37E-07
Un año o más	1.06	0.81	1.32	0.26	0.13	1.70E-06
Tiempo de ausencia no especificado	2.14	1.69	2.59	0.45	0.23	5.29E-06

Resultados Nacionales
Indicador referido a: Ciudadanos en Padrón

5.3.4 Resultados por sexo y edad

Cuadro 73. Residentes en la sección del padrón, estimaciones nacionales 2012

Grupo Quinquenal	Estimación del indicador %	Intervalo de confianza (95%)		Precisión %	Error estándar %	Error cuadrático medio
		Límite inferior	Límite superior			
Nacional	82.34	81.81	82.88	0.54	0.27	7.50E-06
18-19	93.30	91.71	94.89	1.59	0.81	6.57E-05
20-24	84.72	83.44	86.01	1.28	0.65	4.29E-05
25-29	78.03	76.61	79.44	1.42	0.72	5.22E-05
30-34	76.28	74.85	77.71	1.43	0.73	5.30E-05
35-39	78.13	76.73	79.53	1.40	0.71	5.10E-05
40-44	81.53	80.19	82.87	1.34	0.68	4.65E-05
45-49	83.44	81.92	84.96	1.52	0.77	5.99E-05
50-54	87.64	86.31	88.97	1.33	0.68	4.58E-05
55-59	87.42	85.88	88.96	1.54	0.79	6.18E-05
60-64	87.41	85.72	89.10	1.69	0.86	7.42E-05
65-69	88.40	86.52	90.29	1.88	0.96	9.20E-05
70-74	87.64	85.48	89.80	2.16	1.10	1.21E-04
75-79	83.02	80.21	85.84	2.81	1.43	2.06E-04
80 y más	71.60	69.07	74.13	2.53	1.29	1.66E-04
Hombres	81.22	80.51	81.93	0.71	0.36	1.31E-05
18-19	93.92	91.67	96.17	2.25	1.15	1.32E-04
20-24	86.71	85.01	88.42	1.70	0.87	7.54E-05
25-29	77.48	75.34	79.61	2.13	1.09	1.18E-04
30-34	75.41	73.31	77.50	2.10	1.07	1.14E-04
35-39	75.95	73.94	77.96	2.00	1.02	1.05E-04
40-44	79.22	77.18	81.27	2.04	1.04	1.08E-04
45-49	81.46	79.33	83.59	2.13	1.09	1.18E-04
50-54	85.21	83.12	87.30	2.09	1.07	1.14E-04
55-59	84.13	81.52	86.73	2.60	1.33	1.76E-04
60-64	86.05	83.41	88.69	2.64	1.35	1.81E-04
65-69	87.78	84.99	90.57	2.79	1.42	2.02E-04
70-74	86.91	83.50	90.31	3.40	1.74	3.02E-04
75-79	80.43	76.16	84.71	4.27	2.18	4.74E-04
80 y más	69.82	65.91	73.72	3.90	1.99	3.96E-04
Mujeres	83.37	82.70	84.05	0.67	0.34	1.17E-05
18-19	92.69	90.45	94.94	2.24	1.14	1.31E-04
20-24	82.78	80.94	84.61	1.83	0.93	8.73E-05
25-29	78.52	76.55	80.49	1.97	1.00	1.01E-04
30-34	77.14	75.13	79.14	2.00	1.02	1.04E-04
35-39	80.27	78.44	82.10	1.83	0.93	8.68E-05
40-44	83.63	81.84	85.42	1.79	0.91	8.35E-05
45-49	85.22	83.26	87.18	1.96	1.00	9.98E-05
50-54	89.74	88.07	91.41	1.67	0.85	7.26E-05
55-59	90.26	88.46	92.06	1.80	0.92	8.40E-05
60-64	88.56	86.38	90.74	2.18	1.11	1.24E-04
65-69	89.02	86.47	91.57	2.55	1.30	1.69E-04
70-74	88.21	85.44	90.97	2.76	1.41	1.99E-04
75-79	85.23	81.39	89.07	3.84	1.96	3.84E-04
80 y más	72.92	69.39	76.45	3.53	1.80	3.24E-04

Cuadro 74. Residentes en el domicilio del padrón, estimaciones nacionales 2012

Grupo Quinquenal	Estimación del indicador %	Intervalo de confianza (95%)		Precisión %	Error estándar %	Error cuadrático medio
		Límite inferior	Límite superior			
Nacional	75.46	74.87	76.04	0.59	0.30	8.93E-06
18-19	88.25	86.22	90.29	2.03	1.04	1.08E-04
20-24	78.72	77.32	80.11	1.40	0.71	5.08E-05
25-29	70.05	68.54	71.56	1.51	0.77	5.90E-05
30-34	67.88	66.29	69.47	1.59	0.81	6.56E-05
35-39	69.45	67.93	70.96	1.51	0.77	5.96E-05
40-44	73.89	72.37	75.40	1.51	0.77	5.96E-05
45-49	76.46	74.87	78.05	1.58	0.81	6.54E-05
50-54	81.35	79.85	82.85	1.50	0.77	5.87E-05
55-59	81.39	79.64	83.14	1.75	0.89	7.96E-05
60-64	82.33	80.40	84.25	1.92	0.98	9.64E-05
65-69	84.61	82.51	86.71	2.10	1.07	1.14E-04
70-74	84.15	81.76	86.55	2.40	1.22	1.49E-04
75-79	79.17	76.13	82.20	3.03	1.55	2.39E-04
80 y más	67.29	64.67	69.91	2.62	1.34	1.78E-04
Hombres	73.91	73.13	74.68	0.77	0.40	1.56E-05
18-19	89.85	87.04	92.65	2.80	1.43	2.04E-04
20-24	81.78	79.94	83.63	1.85	0.94	8.88E-05
25-29	69.30	67.06	71.54	2.24	1.14	1.31E-04
30-34	67.07	64.83	69.32	2.25	1.15	1.31E-04
35-39	66.32	64.16	68.49	2.17	1.11	1.22E-04
40-44	70.66	68.44	72.89	2.22	1.13	1.28E-04
45-49	72.82	70.49	75.14	2.32	1.19	1.40E-04
50-54	77.91	75.52	80.30	2.39	1.22	1.49E-04
55-59	77.13	74.32	79.94	2.81	1.43	2.05E-04
60-64	80.47	77.50	83.44	2.97	1.51	2.29E-04
65-69	83.91	80.92	86.89	2.98	1.52	2.31E-04
70-74	81.74	77.71	85.76	4.02	2.05	4.21E-04
75-79	76.60	72.02	81.18	4.57	2.33	5.45E-04
80 y más	66.39	62.38	70.40	4.01	2.04	4.18E-04
Mujeres	76.90	76.15	77.64	0.74	0.38	1.44E-05
18-19	86.67	83.69	89.64	2.97	1.52	2.30E-04
20-24	75.77	73.77	77.78	2.00	1.02	1.04E-04
25-29	70.73	68.54	72.92	2.19	1.12	1.25E-04
30-34	68.68	66.51	70.85	2.17	1.11	1.22E-04
35-39	72.59	70.64	74.55	1.95	0.99	9.89E-05
40-44	76.89	74.87	78.91	2.02	1.03	1.07E-04
45-49	79.87	77.78	81.95	2.08	1.06	1.13E-04
50-54	84.38	82.44	86.33	1.94	0.99	9.82E-05
55-59	85.15	82.97	87.33	2.18	1.11	1.24E-04
60-64	83.92	81.37	86.47	2.55	1.30	1.69E-04
65-69	85.31	82.43	88.18	2.87	1.47	2.15E-04
70-74	86.10	83.20	89.00	2.89	1.48	2.18E-04
75-79	81.37	77.25	85.48	4.11	2.10	4.40E-04
80 y más	67.95	64.22	71.69	3.73	1.91	3.63E-04

Resultados Nacionales
Indicador referido a: Ciudadanos en Padrón

Cuadro 75. Cambios de domicilio no reportado en el padrón, estimaciones nacionales 2012

Grupo Quinquenal	Estimación del indicador %	Intervalo de confianza (95%)		Precisión %	Error estándar %	Error cuadrático medio
		Límite inferior	Límite superior			
Nacional	19.82	19.28	20.35	0.53	0.27	7.36E-06
18-19	8.57	6.84	10.30	1.73	0.88	7.80E-05
20-24	18.67	17.32	20.01	1.34	0.69	4.69E-05
25-29	26.46	25.02	27.90	1.44	0.73	5.40E-05
30-34	28.66	27.15	30.16	1.50	0.77	5.88E-05
35-39	26.32	24.90	27.74	1.42	0.73	5.26E-05
40-44	22.10	20.70	23.51	1.41	0.72	5.15E-05
45-49	19.48	18.00	20.95	1.48	0.75	5.66E-05
50-54	14.73	13.33	16.14	1.40	0.72	5.13E-05
55-59	14.30	12.74	15.85	1.55	0.79	6.27E-05
60-64	11.94	10.32	13.55	1.61	0.82	6.78E-05
65-69	8.68	7.14	10.22	1.54	0.79	6.18E-05
70-74	7.55	5.74	9.36	1.81	0.92	8.51E-05
75-79	8.67	6.52	10.82	2.15	1.10	1.20E-04
80 y más	9.01	7.14	10.88	1.87	0.95	9.09E-05
Hombres	20.77	20.08	21.47	0.69	0.35	1.25E-05
18-19	6.86	4.63	9.09	2.23	1.14	1.29E-04
20-24	15.21	13.50	16.92	1.71	0.87	7.62E-05
25-29	26.93	24.82	29.05	2.12	1.08	1.17E-04
30-34	28.97	26.86	31.08	2.11	1.08	1.16E-04
35-39	28.88	26.84	30.93	2.04	1.04	1.09E-04
40-44	24.95	22.85	27.05	2.10	1.07	1.14E-04
45-49	22.33	20.17	24.48	2.16	1.10	1.21E-04
50-54	17.57	15.33	19.81	2.24	1.14	1.30E-04
55-59	17.03	14.56	19.50	2.47	1.26	1.59E-04
60-64	13.14	10.65	15.64	2.49	1.27	1.62E-04
65-69	7.79	5.83	9.75	1.95	1.00	9.95E-05
70-74	8.92	5.92	11.92	3.00	1.53	2.34E-04
75-79	9.53	6.17	12.89	3.36	1.71	2.93E-04
80 y más	6.60	4.42	8.78	2.17	1.11	1.23E-04
Mujeres	18.93	18.24	19.62	0.69	0.35	1.24E-05
18-19	10.26	7.62	12.91	2.64	1.35	1.82E-04
20-24	21.99	20.06	23.92	1.93	0.98	9.70E-05
25-29	26.03	23.94	28.13	2.09	1.07	1.14E-04
30-34	28.36	26.24	30.47	2.12	1.08	1.16E-04
35-39	23.74	21.91	25.57	1.83	0.93	8.72E-05
40-44	19.45	17.55	21.35	1.90	0.97	9.43E-05
45-49	16.82	14.87	18.76	1.95	0.99	9.85E-05
50-54	12.23	10.45	14.02	1.78	0.91	8.29E-05
55-59	11.89	9.90	13.88	1.99	1.01	1.03E-04
60-64	10.90	8.80	13.01	2.10	1.07	1.15E-04
65-69	9.56	7.20	11.92	2.36	1.20	1.45E-04
70-74	6.46	4.39	8.52	2.07	1.05	1.11E-04
75-79	7.93	5.18	10.68	2.75	1.40	1.96E-04
80 y más	10.77	7.97	13.58	2.81	1.43	2.05E-04

Cuadro 76. Cambio de domicilio al mismo municipio, estimaciones nacionales 2012

Grupo Quinquenal	Estimación del indicador %	Intervalo de confianza (95%)		Precisión %	Error estándar %	Error cuadrático medio
		Límite inferior	Límite superior			
Nacional	6.97	6.63	7.30	0.33	0.17	2.91E-06
18-19	4.08	2.81	5.35	1.27	0.65	4.21E-05
20-24	8.63	7.69	9.56	0.94	0.48	2.28E-05
25-29	10.61	9.59	11.64	1.02	0.52	2.73E-05
30-34	9.38	8.52	10.25	0.87	0.44	1.96E-05
35-39	8.76	7.84	9.67	0.91	0.47	2.18E-05
40-44	7.17	6.24	8.10	0.93	0.47	2.24E-05
45-49	5.50	4.68	6.32	0.82	0.42	1.75E-05
50-54	4.79	3.94	5.63	0.84	0.43	1.86E-05
55-59	3.99	3.15	4.84	0.84	0.43	1.85E-05
60-64	3.67	2.77	4.57	0.90	0.46	2.09E-05
65-69	2.70	1.78	3.62	0.92	0.47	2.21E-05
70-74	2.83	1.60	4.05	1.23	0.63	3.91E-05
75-79	2.92	1.81	4.04	1.11	0.57	3.22E-05
80 y más	2.88	1.63	4.13	1.25	0.64	4.07E-05
Hombres	7.04	6.61	7.47	0.43	0.22	4.81E-06
18-19	2.52	1.03	4.01	1.49	0.76	5.77E-05
20-24	6.48	5.34	7.62	1.14	0.58	3.39E-05
25-29	11.04	9.57	12.51	1.47	0.75	5.63E-05
30-34	8.82	7.64	10.00	1.18	0.60	3.61E-05
35-39	9.26	7.93	10.58	1.32	0.67	4.53E-05
40-44	8.12	6.69	9.55	1.43	0.73	5.31E-05
45-49	6.46	5.18	7.74	1.28	0.65	4.27E-05
50-54	5.91	4.51	7.32	1.40	0.72	5.12E-05
55-59	4.69	3.38	5.99	1.30	0.67	4.42E-05
60-64	4.00	2.61	5.39	1.39	0.71	5.01E-05
65-69	1.93	1.01	2.85	0.92	0.47	2.20E-05
70-74	3.71	1.49	5.92	2.21	1.13	1.27E-04
75-79	3.60	1.72	5.48	1.88	0.96	9.19E-05
80 y más	2.24	1.13	3.36	1.11	0.57	3.23E-05
Mujeres	6.90	6.47	7.33	0.43	0.22	4.80E-06
18-19	5.62	3.56	7.69	2.07	1.05	1.11E-04
20-24	10.69	9.26	12.11	1.43	0.73	5.29E-05
25-29	10.23	8.81	11.64	1.42	0.72	5.22E-05
30-34	9.94	8.63	11.24	1.30	0.67	4.43E-05
35-39	8.26	7.04	9.48	1.22	0.62	3.87E-05
40-44	6.29	5.13	7.45	1.16	0.59	3.49E-05
45-49	4.60	3.56	5.64	1.04	0.53	2.80E-05
50-54	3.80	2.76	4.83	1.03	0.53	2.78E-05
55-59	3.38	2.29	4.47	1.08	0.55	3.06E-05
60-64	3.39	2.21	4.57	1.18	0.60	3.61E-05
65-69	3.46	1.86	5.06	1.60	0.82	6.67E-05
70-74	2.12	0.96	3.28	1.16	0.59	3.49E-05
75-79	2.34	1.02	3.66	1.32	0.67	4.50E-05
80 y más	3.35	1.37	5.32	1.98	1.01	1.02E-04

Resultados Nacionales
Indicador referido a: Ciudadanos en Padrón

Cuadro 77. Cambio de domicilio a otro municipio dentro del mismo estado, estimaciones nacionales 2012

Grupo Quinquenal	Estimación del indicador %	Intervalo de confianza (95%)		Precisión %	Error estándar %	Error cuadrático medio
		Límite inferior	Límite superior			
Nacional	2.47	2.25	2.68	0.21	0.11	1.19E-06
18-19	1.15	0.52	1.77	0.62	0.32	1.02E-05
20-24	2.66	2.11	3.22	0.55	0.28	7.91E-06
25-29	3.62	2.96	4.28	0.66	0.33	1.12E-05
30-34	4.29	3.58	5.00	0.71	0.36	1.30E-05
35-39	2.41	1.93	2.89	0.48	0.24	5.98E-06
40-44	2.41	1.89	2.93	0.52	0.26	7.02E-06
45-49	2.51	1.81	3.20	0.69	0.35	1.25E-05
50-54	1.88	1.29	2.47	0.59	0.30	9.04E-06
55-59	1.51	0.95	2.06	0.56	0.28	8.05E-06
60-64	0.95	0.53	1.36	0.42	0.21	4.50E-06
65-69	0.99	0.40	1.59	0.59	0.30	9.15E-06
70-74	0.71	0.25	1.17	0.46	0.24	5.54E-06
75-79	1.27	0.40	2.15	0.88	0.45	2.00E-05
80 y más	1.26	0.55	1.98	0.72	0.37	1.34E-05
Hombres	2.48	2.18	2.78	0.30	0.15	2.36E-06
18-19	1.35	0.31	2.39	1.04	0.53	2.82E-05
20-24	1.90	1.27	2.53	0.63	0.32	1.02E-05
25-29	3.05	2.16	3.94	0.89	0.45	2.06E-05
30-34	4.31	3.28	5.33	1.02	0.52	2.72E-05
35-39	2.97	2.18	3.75	0.79	0.40	1.61E-05
40-44	2.78	1.98	3.58	0.80	0.41	1.65E-05
45-49	2.29	1.46	3.11	0.83	0.42	1.78E-05
50-54	2.22	1.28	3.16	0.94	0.48	2.30E-05
55-59	2.18	1.13	3.24	1.06	0.54	2.90E-05
60-64	1.16	0.45	1.88	0.71	0.36	1.32E-05
65-69	0.93	0.10	1.76	0.83	0.43	1.81E-05
70-74	0.84	0.18	1.49	0.66	0.33	1.12E-05
75-79	1.33	0.04	2.62	1.29	0.66	4.33E-05
80 y más	0.96	0.06	1.86	0.90	0.46	2.10E-05
Mujeres	2.45	2.19	2.72	0.27	0.14	1.85E-06
18-19	0.95	0.27	1.64	0.69	0.35	1.23E-05
20-24	3.40	2.50	4.30	0.90	0.46	2.10E-05
25-29	4.13	3.15	5.12	0.98	0.50	2.52E-05
30-34	4.27	3.22	5.32	1.05	0.53	2.85E-05
35-39	1.85	1.30	2.41	0.55	0.28	7.99E-06
40-44	2.07	1.37	2.76	0.70	0.36	1.27E-05
45-49	2.71	1.74	3.69	0.97	0.50	2.46E-05
50-54	1.58	0.84	2.32	0.74	0.38	1.43E-05
55-59	0.91	0.42	1.40	0.49	0.25	6.24E-06
60-64	0.76	0.30	1.23	0.47	0.24	5.66E-06
65-69	1.06	0.22	1.90	0.84	0.43	1.83E-05
70-74	0.61	0.00	1.25	0.64	0.33	1.07E-05
75-79	1.22	0.03	2.42	1.19	0.61	3.70E-05
80 y más	1.49	0.49	2.48	1.00	0.51	2.58E-05

Cuadro 78. Cambio de domicilio a otro estado, estimaciones nacionales 2012

Grupo Quinquenal	Estimación del indicador %	Intervalo de confianza (95%)		Precisión %	Error estándar %	Error cuadrático medio
		Límite inferior	Límite superior			
Nacional	1.93	1.71	2.15	0.22	0.11	1.24E-06
18-19	1.18	0.52	1.84	0.66	0.34	1.13E-05
20-24	2.33	1.78	2.88	0.55	0.28	7.86E-06
25-29	2.43	1.87	3.00	0.56	0.29	8.30E-06
30-34	2.73	2.16	3.29	0.56	0.29	8.29E-06
35-39	2.26	1.77	2.74	0.49	0.25	6.15E-06
40-44	1.94	1.47	2.41	0.47	0.24	5.74E-06
45-49	1.63	1.17	2.10	0.47	0.24	5.68E-06
50-54	1.55	0.97	2.13	0.58	0.30	8.73E-06
55-59	1.48	0.89	2.06	0.58	0.30	8.82E-06
60-64	1.53	0.80	2.27	0.73	0.37	1.40E-05
65-69	0.81	0.39	1.23	0.42	0.22	4.67E-06
70-74	0.52	0.16	0.89	0.36	0.18	3.42E-06
75-79	1.00	0.11	1.89	0.89	0.45	2.05E-05
80 y más	1.05	0.45	1.65	0.60	0.31	9.41E-06
Hombres	2.01	1.75	2.27	0.26	0.13	1.77E-06
18-19	0.77	0.02	1.52	0.75	0.38	1.45E-05
20-24	2.00	1.30	2.71	0.70	0.36	1.28E-05
25-29	2.50	1.71	3.29	0.79	0.40	1.63E-05
30-34	2.72	1.97	3.47	0.75	0.38	1.45E-05
35-39	2.62	1.86	3.39	0.76	0.39	1.52E-05
40-44	2.25	1.51	2.99	0.74	0.38	1.41E-05
45-49	2.11	1.33	2.89	0.78	0.40	1.59E-05
50-54	1.67	0.90	2.45	0.77	0.39	1.55E-05
55-59	1.80	0.79	2.81	1.01	0.51	2.65E-05
60-64	1.27	0.35	2.20	0.92	0.47	2.23E-05
65-69	0.98	0.26	1.70	0.72	0.36	1.33E-05
70-74	0.28	0.00	0.57	0.29	0.15	2.16E-06
75-79	0.41	0.00	0.99	0.58	0.29	8.64E-06
80 y más	0.76	0.18	1.34	0.58	0.30	8.72E-06
Mujeres	1.86	1.58	2.13	0.28	0.14	1.98E-06
18-19	1.59	0.51	2.67	1.08	0.55	3.03E-05
20-24	2.64	1.82	3.46	0.82	0.42	1.74E-05
25-29	2.37	1.62	3.12	0.75	0.38	1.45E-05
30-34	2.74	1.93	3.54	0.81	0.41	1.69E-05
35-39	1.89	1.28	2.50	0.61	0.31	9.76E-06
40-44	1.65	1.06	2.23	0.59	0.30	8.94E-06
45-49	1.19	0.66	1.72	0.53	0.27	7.21E-06
50-54	1.44	0.65	2.22	0.79	0.40	1.60E-05
55-59	1.19	0.55	1.83	0.64	0.33	1.07E-05
60-64	1.75	0.65	2.86	1.10	0.56	3.16E-05
65-69	0.64	0.19	1.09	0.45	0.23	5.35E-06
70-74	0.72	0.11	1.33	0.61	0.31	9.70E-06
75-79	1.51	0.00	3.08	1.57	0.80	6.41E-05
80 y más	1.26	0.30	2.22	0.96	0.49	2.41E-05

Resultados Nacionales
Indicador referido a: Ciudadanos en Padrón

Cuadro 79. Cambio de domicilio a otro país, estimaciones nacionales 2012

Grupo Quinquenal	Estimación del indicador %	Intervalo de confianza (95%)		Precisión %	Error estándar %	Error cuadrático medio
		Límite inferior	Límite superior			
Nacional	3.90	3.62	4.19	0.29	0.15	2.14E-06
18-19	0.20	0.00	0.42	0.22	0.11	1.27E-06
20-24	1.55	1.12	1.98	0.43	0.22	4.77E-06
25-29	4.46	3.78	5.14	0.68	0.35	1.22E-05
30-34	6.42	5.65	7.18	0.76	0.39	1.51E-05
35-39	6.53	5.84	7.22	0.69	0.35	1.24E-05
40-44	5.45	4.79	6.10	0.65	0.33	1.11E-05
45-49	4.88	4.12	5.63	0.75	0.38	1.47E-05
50-54	2.55	2.03	3.06	0.52	0.26	6.93E-06
55-59	2.97	2.25	3.68	0.71	0.36	1.33E-05
60-64	2.40	1.72	3.07	0.68	0.34	1.19E-05
65-69	1.50	0.90	2.10	0.60	0.30	9.26E-06
70-74	1.52	0.73	2.32	0.79	0.40	1.64E-05
75-79	1.22	0.53	1.91	0.69	0.35	1.24E-05
80 y más	1.15	0.57	1.73	0.58	0.30	8.76E-06
Hombres	4.25	3.91	4.58	0.33	0.17	2.91E-06
18-19	0.27	0.00	0.66	0.38	0.20	3.84E-06
20-24	1.97	1.27	2.67	0.70	0.36	1.27E-05
25-29	4.76	3.80	5.71	0.96	0.49	2.39E-05
30-34	7.26	6.10	8.42	1.16	0.59	3.48E-05
35-39	6.75	5.85	7.64	0.89	0.46	2.08E-05
40-44	5.64	4.66	6.62	0.98	0.50	2.50E-05
45-49	5.38	4.32	6.45	1.07	0.54	2.96E-05
50-54	2.96	2.13	3.80	0.84	0.43	1.82E-05
55-59	3.49	2.29	4.69	1.20	0.61	3.73E-05
60-64	2.61	1.64	3.58	0.97	0.49	2.45E-05
65-69	0.89	0.32	1.46	0.57	0.29	8.35E-06
70-74	1.25	0.38	2.12	0.87	0.44	1.95E-05
75-79	1.13	0.15	2.12	0.99	0.50	2.53E-05
80 y más	0.69	0.00	1.50	0.81	0.41	1.70E-05
Mujeres	3.58	3.23	3.94	0.35	0.18	3.28E-06
18-19	0.12	0.00	0.34	0.22	0.11	1.26E-06
20-24	1.15	0.68	1.62	0.47	0.24	5.76E-06
25-29	4.19	3.25	5.14	0.94	0.48	2.32E-05
30-34	5.59	4.65	6.53	0.94	0.48	2.30E-05
35-39	6.31	5.30	7.32	1.01	0.52	2.66E-05
40-44	5.27	4.33	6.20	0.93	0.48	2.27E-05
45-49	4.40	3.45	5.35	0.95	0.49	2.36E-05
50-54	2.18	1.51	2.84	0.66	0.34	1.14E-05
55-59	2.51	1.61	3.41	0.90	0.46	2.11E-05
60-64	2.22	1.39	3.05	0.83	0.42	1.80E-05
65-69	2.11	1.07	3.14	1.03	0.53	2.78E-05
70-74	1.75	0.49	3.00	1.25	0.64	4.09E-05
75-79	1.30	0.31	2.29	0.99	0.50	2.54E-05
80 y más	1.48	0.67	2.30	0.82	0.42	1.73E-05

Cuadro 80. No sabe a donde cambió de domicilio, estimaciones nacionales 2012

Grupo Quinquenal	Estimación del indicador %	Intervalo de confianza (95%)		Precisión %	Error estándar %	Error cuadrático medio
		Límite inferior	Límite superior			
Nacional	4.55	4.25	4.84	0.29	0.15	2.27E-06
18-19	1.97	1.14	2.80	0.83	0.42	1.79E-05
20-24	3.50	2.84	4.16	0.66	0.34	1.12E-05
25-29	5.34	4.56	6.11	0.77	0.40	1.56E-05
30-34	5.84	5.04	6.65	0.80	0.41	1.67E-05
35-39	6.36	5.53	7.20	0.83	0.43	1.81E-05
40-44	5.13	4.35	5.92	0.78	0.40	1.59E-05
45-49	4.96	4.12	5.81	0.84	0.43	1.86E-05
50-54	3.97	3.19	4.75	0.78	0.40	1.58E-05
55-59	4.35	3.45	5.26	0.90	0.46	2.12E-05
60-64	3.39	2.45	4.33	0.94	0.48	2.31E-05
65-69	2.68	1.83	3.53	0.85	0.43	1.88E-05
70-74	1.97	1.00	2.93	0.96	0.49	2.40E-05
75-79	2.25	1.01	3.49	1.24	0.63	4.02E-05
80 y más	2.67	1.71	3.63	0.96	0.49	2.41E-05
Hombres	4.99	4.58	5.41	0.41	0.21	4.45E-06
18-19	1.95	0.80	3.10	1.15	0.58	3.42E-05
20-24	2.85	2.05	3.66	0.80	0.41	1.67E-05
25-29	5.58	4.48	6.69	1.10	0.56	3.16E-05
30-34	5.86	4.75	6.97	1.11	0.56	3.19E-05
35-39	7.30	6.01	8.59	1.29	0.66	4.33E-05
40-44	6.16	5.01	7.31	1.15	0.59	3.44E-05
45-49	6.09	4.76	7.41	1.32	0.67	4.55E-05
50-54	4.79	3.57	6.02	1.23	0.63	3.93E-05
55-59	4.87	3.46	6.28	1.41	0.72	5.19E-05
60-64	4.10	2.48	5.72	1.62	0.83	6.84E-05
65-69	3.06	1.72	4.40	1.34	0.68	4.69E-05
70-74	2.84	1.00	4.68	1.84	0.94	8.80E-05
75-79	3.06	0.71	5.40	2.35	1.20	1.43E-04
80 y más	1.95	0.69	3.22	1.26	0.64	4.16E-05
Mujeres	4.14	3.78	4.49	0.36	0.18	3.35E-06
18-19	1.98	0.79	3.18	1.19	0.61	3.71E-05
20-24	4.12	3.06	5.18	1.06	0.54	2.91E-05
25-29	5.11	4.01	6.21	1.10	0.56	3.13E-05
30-34	5.83	4.73	6.92	1.09	0.56	3.11E-05
35-39	5.43	4.41	6.45	1.02	0.52	2.71E-05
40-44	4.18	3.14	5.22	1.04	0.53	2.79E-05
45-49	3.91	2.87	4.95	1.04	0.53	2.79E-05
50-54	3.24	2.29	4.20	0.96	0.49	2.38E-05
55-59	3.90	2.66	5.14	1.23	0.63	3.96E-05
60-64	2.78	1.60	3.97	1.18	0.60	3.64E-05
65-69	2.30	1.25	3.34	1.04	0.53	2.83E-05
70-74	1.26	0.38	2.14	0.88	0.45	2.01E-05
75-79	1.56	0.44	2.67	1.11	0.57	3.21E-05
80 y más	3.20	1.81	4.59	1.39	0.71	5.03E-05

Resultados Nacionales
Indicador referido a: Ciudadanos en Padrón

Cuadro 81. Fallecidos en padrón, estimaciones nacionales 2012

Grupo Quinquenal	Estimación del indicador %	Intervalo de confianza (95%)		Precisión %	Error estándar %	Error cuadrático medio
		Límite inferior	Límite superior			
Nacional	1.63	1.51	1.75	0.12	0.06	3.67E-07
18-19	0.12	0.00	0.35	0.23	0.12	1.40E-06
20-24	0.07	0.00	0.17	0.10	0.05	2.83E-07
25-29	0.26	0.08	0.44	0.18	0.09	8.37E-07
30-34	0.35	0.17	0.52	0.18	0.09	8.15E-07
35-39	0.46	0.27	0.64	0.19	0.09	8.93E-07
40-44	0.60	0.35	0.84	0.24	0.12	1.55E-06
45-49	0.90	0.53	1.26	0.36	0.19	3.43E-06
50-54	1.01	0.67	1.34	0.33	0.17	2.86E-06
55-59	1.64	1.12	2.15	0.51	0.26	6.87E-06
60-64	2.57	1.79	3.35	0.78	0.40	1.57E-05
65-69	3.89	2.79	4.99	1.10	0.56	3.15E-05
70-74	5.76	4.40	7.12	1.36	0.69	4.80E-05
75-79	9.02	6.96	11.07	2.05	1.05	1.10E-04
80 y más	20.97	18.88	23.06	2.09	1.07	1.14E-04
Hombres	1.89	1.70	2.08	0.19	0.10	9.43E-07
18-19	0.24	0.00	0.70	0.47	0.24	5.64E-06
20-24	0.03	0.00	0.10	0.06	0.03	1.08E-07
25-29	0.20	0.01	0.39	0.19	0.10	9.26E-07
30-34	0.65	0.29	1.00	0.35	0.18	3.24E-06
35-39	0.72	0.38	1.07	0.34	0.18	3.07E-06
40-44	0.99	0.53	1.46	0.46	0.24	5.61E-06
45-49	1.15	0.58	1.72	0.57	0.29	8.45E-06
50-54	1.28	0.73	1.84	0.55	0.28	7.96E-06
55-59	2.08	1.19	2.98	0.90	0.46	2.09E-05
60-64	2.76	1.69	3.82	1.06	0.54	2.93E-05
65-69	4.92	3.11	6.73	1.81	0.92	8.52E-05
70-74	5.80	3.75	7.86	2.05	1.05	1.10E-04
75-79	11.72	8.42	15.02	3.30	1.68	2.83E-04
80 y más	24.41	20.93	27.90	3.49	1.78	3.16E-04
Mujeres	1.39	1.23	1.54	0.15	0.08	5.94E-07
18-19	-	-	-	-	-	-
20-24	0.10	0.00	0.29	0.19	0.10	9.88E-07
25-29	0.30	0.01	0.60	0.30	0.15	2.28E-06
30-34	0.05	0.00	0.10	0.05	0.03	7.37E-08
35-39	0.19	0.06	0.33	0.14	0.07	4.94E-07
40-44	0.23	0.03	0.42	0.19	0.10	9.71E-07
45-49	0.65	0.20	1.11	0.46	0.23	5.45E-06
50-54	0.76	0.37	1.15	0.39	0.20	3.98E-06
55-59	1.24	0.67	1.82	0.57	0.29	8.54E-06
60-64	2.41	1.28	3.54	1.13	0.58	3.31E-05
65-69	2.86	1.59	4.13	1.27	0.65	4.20E-05
70-74	5.73	3.87	7.58	1.85	0.95	8.96E-05
75-79	6.70	4.13	9.27	2.57	1.31	1.72E-04
80 y más	18.46	15.70	21.21	2.75	1.40	1.97E-04

Resultados por tipo de distrito
Indicadores referidos a: Padrón Electoral

5.3.5 Resultados por tipo de distrito

Cuadro 82. Indicadores referidos a ciudadanos en Padrón Electoral por tipo de distrito, 2012

Tipo de distrito	Estimación del indicador %	Intervalo de confianza (95%)		Precisión %	Error estándar %	Error cuadrático medio
		Límite inferior	Límite superior			
Residentes en la sección del padrón						
Urbano altamente atractor	70.74	67.41	74.06	3.32	1.69	2.87E-04
Urbano atractor	81.98	80.81	83.16	1.17	0.60	3.57E-05
Urbano expulsor	83.94	82.55	85.32	1.38	0.70	4.97E-05
Promedio	83.23	82.21	84.26	1.02	0.52	2.73E-05
Rural expulsor	78.25	76.69	79.82	1.56	0.80	6.34E-05
Rural estable	87.26	86.04	88.49	1.23	0.63	3.92E-05
Residentes en el domicilio del padrón						
Urbano altamente atractor	59.90	56.39	63.42	3.51	1.79	3.21E-04
Urbano atractor	72.57	71.28	73.87	1.30	0.66	4.38E-05
Urbano expulsor	73.96	72.34	75.58	1.62	0.83	6.85E-05
Promedio	77.15	76.04	78.26	1.11	0.57	3.20E-05
Rural expulsor	74.05	72.39	75.71	1.66	0.85	7.17E-05
Rural estable	84.41	82.93	85.90	1.48	0.76	5.72E-05
Cambios de domicilio no reportados en el padrón						
Urbano altamente atractor	31.94	28.92	34.96	3.02	1.54	2.37E-04
Urbano atractor	21.52	20.40	22.64	1.12	0.57	3.28E-05
Urbano expulsor	20.16	18.64	21.68	1.52	0.77	5.99E-05
Promedio	18.41	17.43	19.39	0.98	0.50	2.50E-05
Rural expulsor	22.26	20.70	23.81	1.55	0.79	6.26E-05
Rural estable	13.11	11.75	14.47	1.36	0.69	4.81E-05
Cambios de domicilio al mismo municipio						
Urbano altamente atractor	12.99	11.13	14.84	1.86	0.95	8.96E-05
Urbano atractor	7.63	6.93	8.33	0.70	0.36	1.27E-05
Urbano expulsor	5.23	4.37	6.09	0.86	0.44	1.93E-05
Promedio	7.23	6.60	7.87	0.64	0.32	1.05E-05
Rural expulsor	7.56	6.65	8.47	0.91	0.46	2.15E-05
Rural estable	5.40	4.36	6.44	1.04	0.53	2.82E-05
Cambios de domicilio a otro municipio dentro del mismo estado						
Urbano altamente atractor	1.74	1.11	2.36	0.63	0.32	1.03E-05
Urbano atractor	2.57	2.07	3.07	0.50	0.25	6.43E-06
Urbano expulsor	2.62	2.05	3.19	0.57	0.29	8.37E-06
Promedio	2.65	2.21	3.09	0.44	0.23	5.13E-06
Rural expulsor	2.04	1.63	2.44	0.41	0.21	4.30E-06
Rural estable	2.55	2.00	3.10	0.55	0.28	7.79E-06
Cambios de domicilio a otro estado						
Urbano altamente atractor	5.26	3.91	6.61	1.34	0.69	4.71E-05
Urbano atractor	1.81	1.37	2.24	0.44	0.22	4.96E-06
Urbano expulsor	1.70	1.28	2.13	0.43	0.22	4.73E-06
Promedio	1.75	1.45	2.06	0.30	0.15	2.38E-06
Rural expulsor	2.14	1.35	2.93	0.79	0.41	1.64E-05
Rural estable	1.60	1.18	2.03	0.43	0.22	4.72E-06

continúa →

Resultados por tipo de distrito
Indicadores referidos a: Padrón Electoral

Tipo de distrito	Estimación del indicador %	Intervalo de confianza (95%)		Precisión %	Error estándar %	Error cuadrático medio
		Límite inferior	Límite superior			
Cambios de domicilio a otro país						
Urbano altamente atractor	4.35	2.96	5.73	1.38	0.71	4.98E-05
Urbano atractor	2.65	2.23	3.07	0.42	0.21	4.57E-06
Urbano expulsor	2.54	1.96	3.11	0.58	0.29	8.63E-06
Promedio	3.06	2.65	3.46	0.40	0.21	4.26E-06
Rural expulsor	9.12	7.88	10.37	1.24	0.63	4.02E-05
Rural estable	2.17	1.63	2.70	0.53	0.27	7.40E-06
No sabe a donde cambió de domicilio						
Urbano altamente atractor	7.61	6.01	9.22	1.60	0.82	6.70E-05
Urbano atractor	6.86	6.09	7.63	0.77	0.39	1.54E-05
Urbano expulsor	8.07	7.03	9.10	1.04	0.53	2.80E-05
Promedio	3.71	3.15	4.28	0.57	0.29	8.33E-06
Rural expulsor	1.40	1.00	1.79	0.39	0.20	4.05E-06
Rural estable	1.40	0.90	1.89	0.49	0.25	6.36E-06
Fallecidos						
Urbano altamente atractor	1.02	0.62	1.42	0.40	0.20	4.14E-06
Urbano atractor	1.35	1.10	1.59	0.25	0.13	1.58E-06
Urbano expulsor	1.56	1.23	1.89	0.33	0.17	2.84E-06
Promedio	1.47	1.26	1.69	0.21	0.11	1.17E-06
Rural expulsor	2.27	1.94	2.60	0.33	0.17	2.81E-06
Rural estable	1.75	1.42	2.08	0.33	0.17	2.88E-06
Ciudadanos en padrón que nunca han vivido en el domicilio de registro						
Urbano altamente atractor	0.73	0.33	1.13	0.40	0.21	4.22E-06
Urbano atractor	0.40	0.18	0.62	0.22	0.11	1.22E-06
Urbano expulsor	0.36	0.19	0.53	0.17	0.09	7.44E-07
Promedio	0.39	0.24	0.53	0.15	0.07	5.60E-07
Rural expulsor	0.26	0.11	0.41	0.15	0.08	5.92E-07
Rural estable	0.14	0.03	0.24	0.11	0.05	3.02E-07
Residen pero el domicilio fue mal ubicado						
Urbano altamente atractor	1.71	0.68	2.74	1.03	0.53	2.76E-05
Urbano atractor	1.27	0.91	1.63	0.36	0.18	3.33E-06
Urbano expulsor	1.62	1.09	2.15	0.53	0.27	7.34E-06
Promedio	1.02	0.67	1.38	0.35	0.18	3.25E-06
Rural expulsor	0.22	0.05	0.38	0.16	0.08	6.82E-07
Rural estable	0.33	0.14	0.52	0.19	0.10	9.54E-07
No vive en el domicilio pero se desconoce la causa						
Urbano altamente atractor	4.55	3.26	5.85	1.29	0.66	4.33E-05
Urbano atractor	2.85	2.40	3.31	0.45	0.23	5.39E-06
Urbano expulsor	2.28	1.81	2.75	0.47	0.24	5.81E-06
Promedio	1.46	1.20	1.73	0.27	0.14	1.86E-06
Rural expulsor	0.90	0.64	1.16	0.26	0.13	1.74E-06
Rural estable	0.22	0.07	0.38	0.16	0.08	6.48E-07

continua →

Resultados por tipo de distrito
Indicadores referidos a: Padrón Electoral

Tipo de distrito	Estimación del indicador %	Intervalo de confianza (95%)		Precisión %	Error estándar %	Error cuadrático medio
		Límite inferior	Límite superior			
Error en la sección de los registros en padrón						
Urbano altamente atractor	2.88	1.60	4.17	1.28	0.65	4.28E-05
Urbano atractor	1.75	1.32	2.18	0.43	0.22	4.89E-06
Urbano expulsor	2.16	1.55	2.78	0.61	0.31	9.76E-06
Promedio	1.45	1.03	1.87	0.42	0.22	4.64E-06
Rural expulsor	0.51	0.25	0.78	0.26	0.13	1.82E-06
Rural estable	0.49	0.26	0.71	0.22	0.11	1.29E-06
Ciudadanos no reconocidos con registro en el padrón						
Urbano altamente atractor	5.51	4.18	6.84	1.33	0.68	4.59E-05
Urbano atractor	3.79	3.28	4.31	0.52	0.26	6.93E-06
Urbano expulsor	3.10	2.43	3.76	0.66	0.34	1.14E-05
Promedio	2.18	1.83	2.54	0.35	0.18	3.20E-06
Rural expulsor	1.62	1.27	1.97	0.35	0.18	3.22E-06
Rural estable	0.75	0.50	1.00	0.25	0.13	1.62E-06
Ciudadanos en padrón no reconocidos con domicilio de registro en una vivienda habitada						
Urbano altamente atractor	2.87	1.95	3.78	0.91	0.46	2.16E-05
Urbano atractor	2.34	1.94	2.75	0.40	0.21	4.26E-06
Urbano expulsor	1.79	1.34	2.24	0.45	0.23	5.33E-06
Promedio	1.15	0.89	1.41	0.26	0.13	1.74E-06
Rural expulsor	0.57	0.37	0.78	0.21	0.10	1.10E-06
Rural estable	0.19	0.05	0.32	0.14	0.07	4.86E-07
Ciudadanos en padrón no reconocidos con domicilio de registro en un predio no habitado						
Urbano altamente atractor	1.67	0.97	2.37	0.70	0.36	1.28E-05
Urbano atractor	0.74	0.56	0.93	0.18	0.09	8.89E-07
Urbano expulsor	0.39	0.22	0.55	0.16	0.08	7.06E-07
Promedio	0.45	0.31	0.60	0.15	0.07	5.52E-07
Rural expulsor	0.30	0.12	0.48	0.18	0.09	8.41E-07
Rural estable	0.04	0.00	0.09	0.05	0.03	6.52E-08
Domicilios no localizados de los ciudadanos en el padrón						
Urbano altamente atractor	1.57	0.97	2.18	0.60	0.31	9.52E-06
Urbano atractor	0.81	0.58	1.03	0.22	0.11	1.28E-06
Urbano expulsor	1.01	0.58	1.44	0.43	0.22	4.90E-06
Promedio	0.77	0.60	0.95	0.17	0.09	7.86E-07
Rural expulsor	1.11	0.82	1.41	0.30	0.15	2.28E-06
Rural estable	0.97	0.60	1.34	0.37	0.19	3.53E-06
Residentes habituales ausentes al momento de la entrevista						
Urbano altamente atractor	28.09	25.26	30.91	2.82	1.44	2.07E-04
Urbano atractor	34.62	32.91	36.33	1.71	0.87	7.61E-05
Urbano expulsor	34.98	32.36	37.60	2.62	1.33	1.78E-04
Promedio	32.36	30.76	33.95	1.60	0.81	6.62E-05
Rural expulsor	29.02	27.09	30.95	1.93	0.98	9.68E-05
Rural estable	28.75	26.53	30.96	2.22	1.13	1.28E-04

continua →

Resultados por tipo de distrito
Indicadores referidos a: Padrón Electoral

Tipo de distrito	Estimación del indicador %	Intervalo de confianza (95%)		Precisión %	Error estándar %	Error cuadrático medio
		Límite inferior	Límite superior			
Causas de ausencia: estaba trabajando						
Urbano altamente atractor	21.75	18.94	24.57	2.81	1.43	2.06E-04
Urbano atractor	26.53	24.97	28.08	1.56	0.79	6.29E-05
Urbano expulsor	25.95	23.90	28.00	2.05	1.05	1.10E-04
Promedio	25.37	24.02	26.73	1.36	0.69	4.79E-05
Rural expulsor	21.62	19.98	23.26	1.64	0.84	7.02E-05
Rural estable	23.05	21.24	24.86	1.81	0.93	8.56E-05
Causas de ausencia: estaba estudiando						
Urbano altamente atractor	1.12	0.54	1.71	0.59	0.30	8.92E-06
Urbano atractor	2.64	2.24	3.05	0.40	0.21	4.24E-06
Urbano expulsor	2.85	2.25	3.45	0.60	0.31	9.30E-06
Promedio	1.75	1.44	2.06	0.31	0.16	2.42E-06
Rural expulsor	1.35	1.00	1.69	0.35	0.18	3.12E-06
Rural estable	1.66	1.20	2.12	0.46	0.23	5.46E-06
Causas de ausencia: estaba enfermo u hospitalizado						
Urbano altamente atractor	0.44	0.09	0.79	0.35	0.18	3.23E-06
Urbano atractor	0.99	0.73	1.25	0.26	0.13	1.76E-06
Urbano expulsor	1.14	0.83	1.45	0.31	0.16	2.52E-06
Promedio	1.07	0.85	1.30	0.23	0.11	1.32E-06
Rural expulsor	1.68	1.34	2.02	0.34	0.17	3.04E-06
Rural estable	1.12	0.78	1.45	0.33	0.17	2.92E-06
Causas de ausencia: estaba de viaje o vacaciones						
Urbano altamente atractor	2.34	1.43	3.26	0.92	0.47	2.19E-05
Urbano atractor	1.63	1.27	1.98	0.35	0.18	3.22E-06
Urbano expulsor	1.47	0.92	2.02	0.55	0.28	7.89E-06
Promedio	1.32	1.05	1.59	0.27	0.14	1.90E-06
Rural expulsor	1.24	0.83	1.65	0.41	0.21	4.29E-06
Rural estable	0.93	0.52	1.33	0.41	0.21	4.34E-06
Causas de ausencia: otra causa						
Urbano altamente atractor	2.43	1.74	3.12	0.69	0.35	1.22E-05
Urbano atractor	2.42	2.03	2.82	0.39	0.20	4.03E-06
Urbano expulsor	3.08	2.43	3.74	0.65	0.33	1.11E-05
Promedio	2.70	2.25	3.15	0.45	0.23	5.30E-06
Rural expulsor	2.91	2.28	3.55	0.63	0.32	1.05E-05
Rural estable	1.98	1.40	2.56	0.58	0.30	8.76E-06
Causas de ausencia: no se especificó la causa						
Urbano altamente atractor	-	-	-	-	-	-
Urbano atractor	0.41	0.19	0.62	0.21	0.11	1.19E-06
Urbano expulsor	0.48	0.25	0.70	0.22	0.11	1.28E-06
Promedio	0.14	0.06	0.22	0.08	0.04	1.51E-07
Rural expulsor	0.22	0.04	0.41	0.18	0.09	8.86E-07
Rural estable	0.01	0.00	0.03	0.02	0.01	1.27E-08

continua →

Resultados por tipo de distrito
Indicadores referidos a: Padrón Electoral

Tipo de distrito	Estimación del indicador %	Intervalo de confianza (95%)		Precisión %	Error estándar %	Error cuadrático medio
		Límite inferior	Límite superior			
Lugar en el que estudian o trabajan los ciudadanos ausentes: mismo municipio						
Urbano altamente atractor	16.30	13.91	18.68	2.38	1.22	1.48E-04
Urbano atractor	15.96	14.56	17.36	1.40	0.71	5.07E-05
Urbano expulsor	16.69	14.66	18.71	2.02	1.03	1.06E-04
Promedio	15.99	14.68	17.29	1.30	0.67	4.43E-05
Rural expulsor	12.70	11.28	14.11	1.41	0.72	5.19E-05
Rural estable	9.98	8.52	11.45	1.46	0.75	5.58E-05
Lugar en el que estudian o trabajan los ciudadanos ausentes: otro municipio de la entidad						
Urbano altamente atractor	2.95	1.85	4.05	1.10	0.56	3.15E-05
Urbano atractor	6.12	5.09	7.15	1.03	0.53	2.76E-05
Urbano expulsor	7.69	6.32	9.05	1.37	0.70	4.87E-05
Promedio	6.61	5.74	7.49	0.87	0.45	1.98E-05
Rural expulsor	4.35	3.63	5.07	0.72	0.37	1.35E-05
Rural estable	9.91	8.46	11.36	1.45	0.74	5.46E-05
Lugar en el que estudian o trabajan los ciudadanos ausentes: fuera de la entidad pero dentro del país						
Urbano altamente atractor	0.98	0.38	1.57	0.60	0.31	9.33E-06
Urbano atractor	5.00	3.96	6.05	1.05	0.53	2.85E-05
Urbano expulsor	1.74	1.15	2.33	0.59	0.30	9.03E-06
Promedio	3.14	2.48	3.80	0.66	0.34	1.13E-05
Rural expulsor	2.45	1.83	3.06	0.61	0.31	9.80E-06
Rural estable	3.57	2.84	4.30	0.73	0.37	1.39E-05
Lugar en el que estudian o trabajan los ciudadanos ausentes: fuera del país						
Urbano altamente atractor	2.61	1.45	3.77	1.16	0.59	3.50E-05
Urbano atractor	0.54	0.38	0.70	0.16	0.08	6.53E-07
Urbano expulsor	0.40	0.20	0.59	0.19	0.10	9.88E-07
Promedio	1.02	0.72	1.31	0.30	0.15	2.28E-06
Rural expulsor	3.40	2.77	4.03	0.63	0.32	1.04E-05
Rural estable	1.05	0.61	1.49	0.44	0.23	5.07E-06
Lugar en el que estudian o trabajan los ciudadanos ausentes: no especificó lugar						
Urbano altamente atractor	0.05	0.00	0.12	0.07	0.04	1.35E-07
Urbano atractor	1.55	1.12	1.97	0.42	0.21	4.61E-06
Urbano expulsor	2.29	1.44	3.15	0.85	0.44	1.90E-05
Promedio	0.37	0.23	0.51	0.14	0.07	4.85E-07
Rural expulsor	0.07	0.02	0.12	0.05	0.03	6.83E-08
Rural estable	0.20	0.00	0.40	0.20	0.10	1.03E-06
Tiempo de ausencia: regresa diario						
Urbano altamente atractor	14.52	11.64	17.40	2.88	1.47	2.16E-04
Urbano atractor	21.77	19.95	23.60	1.83	0.93	8.68E-05
Urbano expulsor	24.01	21.29	26.73	2.72	1.39	1.92E-04
Promedio	17.52	15.90	19.13	1.62	0.82	6.79E-05
Rural expulsor	11.07	9.63	12.50	1.43	0.73	5.35E-05
Rural estable	8.22	6.44	10.00	1.78	0.91	8.24E-05

continua →

Resultados por tipo de distrito
Indicadores referidos a: Padrón Electoral

Tipo de distrito	Estimación del indicador %	Intervalo de confianza (95%)		Precisión %	Error estándar %	Error cuadrático medio
		Límite inferior	Límite superior			
Tiempo de ausencia: de un día a un mes						
Urbano altamente atractor	11.54	8.95	14.13	2.59	1.32	1.74E-04
Urbano atractor	7.82	6.91	8.72	0.90	0.46	2.12E-05
Urbano expulsor	7.32	6.10	8.55	1.22	0.62	3.90E-05
Promedio	10.59	9.51	11.66	1.07	0.55	2.99E-05
Rural expulsor	10.77	9.36	12.19	1.41	0.72	5.18E-05
Rural estable	14.18	12.46	15.90	1.72	0.88	7.69E-05
Tiempo de ausencia: de uno a seis meses						
Urbano altamente atractor	1.26	0.66	1.86	0.60	0.31	9.31E-06
Urbano atractor	1.42	0.96	1.88	0.46	0.23	5.50E-06
Urbano expulsor	0.98	0.61	1.35	0.37	0.19	3.54E-06
Promedio	2.04	1.57	2.51	0.47	0.24	5.70E-06
Rural expulsor	2.40	1.74	3.06	0.66	0.34	1.12E-05
Rural estable	3.72	3.02	4.43	0.70	0.36	1.28E-05
Tiempo de ausencia: más de seis meses y menos de un año						
Urbano altamente atractor	0.01	0.00	0.03	0.02	0.01	8.80E-09
Urbano atractor	0.01	0.00	0.02	0.01	0.01	4.37E-09
Urbano expulsor	0.03	0.00	0.06	0.03	0.02	3.13E-08
Promedio	0.10	0.04	0.15	0.06	0.03	8.68E-08
Rural expulsor	0.29	0.10	0.49	0.19	0.10	9.50E-07
Rural estable	0.15	0.04	0.26	0.11	0.06	3.16E-07
Tiempo de ausencia: un año o más						
Urbano altamente atractor	-	-	-	-	-	-
Urbano atractor	0.20	0.10	0.30	0.10	0.05	2.77E-07
Urbano expulsor	0.27	0.08	0.46	0.19	0.10	9.31E-07
Promedio	0.42	0.26	0.58	0.16	0.08	7.05E-07
Rural expulsor	1.75	1.31	2.20	0.45	0.23	5.23E-06
Rural estable	0.76	0.48	1.03	0.27	0.14	1.96E-06
Tiempo de ausencia no especificado						
Urbano altamente atractor	0.76	0.34	1.18	0.42	0.21	4.55E-06
Urbano atractor	3.40	2.66	4.14	0.74	0.38	1.43E-05
Urbano expulsor	2.37	1.66	3.09	0.71	0.36	1.33E-05
Promedio	1.70	1.34	2.06	0.36	0.18	3.38E-06
Rural expulsor	2.73	1.94	3.52	0.79	0.40	1.62E-05
Rural estable	1.72	1.07	2.37	0.65	0.33	1.11E-05

← fin

Resultados por entidad federativa
Indicador referido a: Ciudadanos en Padrón

5.3.6 Resultados por entidad federativa

Cuadro 83. Residentes en la sección de registro por entidad federativa

Entidad federativa	Estimación del indicador %	Intervalo de confianza (95%)		Precisión %	Error estándar %	Error cuadrático medio
		Límite inferior	Límite superior			
Nacional	82.34	81.81	82.88	0.54	0.27	7.50E-06
1 Aguascalientes	80.89	77.30	84.48	3.58	1.83	3.34E-04
2 Baja California	71.62	68.62	74.62	3.00	1.53	2.34E-04
3 Baja California Sur	76.88	73.60	80.15	3.27	1.67	2.79E-04
4 Campeche	87.72	84.86	90.57	2.85	1.45	2.12E-04
5 Coahuila	78.80	75.86	81.73	2.93	1.50	2.24E-04
6 Colima	76.16	73.64	78.68	2.52	1.29	1.65E-04
7 Chiapas	86.78	84.20	89.36	2.58	1.32	1.74E-04
8 Chihuahua	71.18	66.55	75.81	4.63	2.36	5.58E-04
9 Distrito Federal	86.62	84.61	88.63	2.01	1.03	1.05E-04
10 Durango	83.04	79.50	86.58	3.54	1.80	3.25E-04
11 Guanajuato	83.68	80.30	87.06	3.37	1.72	2.96E-04
12 Guerrero	80.30	75.02	85.59	5.28	2.69	7.26E-04
13 Hidalgo	85.72	82.84	88.60	2.88	1.47	2.16E-04
14 Jalisco	76.67	74.10	79.23	2.56	1.31	1.71E-04
15 México	84.42	82.96	85.88	1.46	0.74	5.54E-05
16 Michoacán	76.69	74.31	79.07	2.38	1.21	1.47E-04
17 Morelos	81.21	78.21	84.22	3.00	1.53	2.35E-04
18 Nayarit	75.69	72.00	79.38	3.69	1.88	3.54E-04
19 Nuevo León	83.74	81.90	85.58	1.84	0.94	8.79E-05
20 Oaxaca	86.23	84.13	88.33	2.10	1.07	1.14E-04
21 Puebla	85.79	83.78	87.81	2.01	1.03	1.05E-04
22 Querétaro	82.49	80.23	84.76	2.26	1.16	1.33E-04
23 Quintana Roo	80.63	77.85	83.40	2.77	1.41	2.00E-04
24 San Luis Potosí	83.96	81.59	86.33	2.37	1.21	1.46E-04
25 Sinaloa	77.31	73.27	81.35	4.04	2.06	4.24E-04
26 Sonora	79.49	76.20	82.77	3.29	1.68	2.81E-04
27 Tabasco	86.75	84.35	89.14	2.39	1.22	1.49E-04
28 Tamaulipas	78.50	75.20	81.80	3.30	1.68	2.83E-04
29 Tlaxcala	86.43	83.78	89.08	2.65	1.35	1.83E-04
30 Veracruz	87.47	85.68	89.26	1.79	0.91	8.36E-05
31 Yucatán	86.45	83.90	89.00	2.55	1.30	1.69E-04
32 Zacatecas	77.46	73.40	81.51	4.06	2.07	4.28E-04

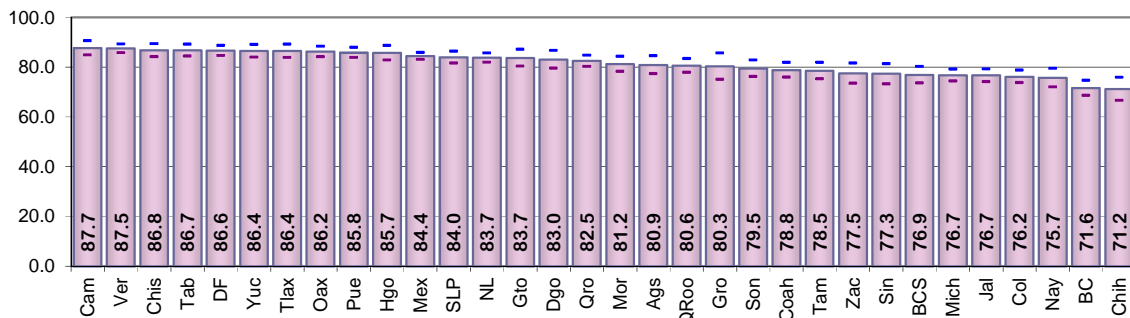

Resultados por entidad federativa
Indicador referido a: Ciudadanos en Padrón

Cuadro 84. Residentes en el domicilio de registro por entidad federativa

Entidad federativa	Estimación del indicador %	Intervalo de confianza (95%)		Precisión %	Error estándar %	Error cuadrático medio
		Límite inferior	Límite superior			
Nacional	75.46	74.87	76.04	0.59	0.30	8.93E-06
1 Aguascalientes	70.70	67.66	73.75	3.04	1.55	2.41E-04
2 Baja California	62.85	59.87	65.83	2.98	1.52	2.31E-04
3 Baja California Sur	69.47	66.04	72.90	3.43	1.75	3.06E-04
4 Campeche	80.96	77.55	84.37	3.41	1.74	3.02E-04
5 Coahuila	72.36	69.39	75.33	2.97	1.51	2.29E-04
6 Colima	68.64	65.71	71.57	2.92	1.49	2.23E-04
7 Chiapas	83.41	80.47	86.35	2.94	1.50	2.25E-04
8 Chihuahua	64.20	59.20	69.20	5.00	2.55	6.51E-04
9 Distrito Federal	75.72	73.64	77.79	2.07	1.06	1.12E-04
10 Durango	76.19	72.70	79.68	3.49	1.78	3.17E-04
11 Guanajuato	75.94	72.05	79.82	3.88	1.98	3.92E-04
12 Guerrero	76.45	71.27	81.63	5.17	2.64	6.96E-04
13 Hidalgo	80.60	77.83	83.37	2.77	1.41	2.00E-04
14 Jalisco	66.79	63.99	69.60	2.80	1.43	2.04E-04
15 México	78.62	76.97	80.27	1.65	0.84	7.07E-05
16 Michoacán	70.06	67.62	72.50	2.44	1.24	1.55E-04
17 Morelos	75.22	72.00	78.45	3.22	1.64	2.70E-04
18 Nayarit	69.64	65.95	73.33	3.69	1.88	3.54E-04
19 Nuevo León	73.85	71.93	75.77	1.92	0.98	9.56E-05
20 Oaxaca	82.95	80.47	85.44	2.48	1.27	1.60E-04
21 Puebla	80.05	77.86	82.25	2.19	1.12	1.25E-04
22 Querétaro	73.96	70.92	77.00	3.04	1.55	2.40E-04
23 Quintana Roo	65.86	61.41	70.30	4.44	2.27	5.14E-04
24 San Luis Potosí	79.79	77.44	82.15	2.35	1.20	1.44E-04
25 Sinaloa	73.86	69.91	77.80	3.94	2.01	4.05E-04
26 Sonora	74.33	71.09	77.58	3.24	1.65	2.74E-04
27 Tabasco	83.52	81.00	86.05	2.52	1.29	1.65E-04
28 Tamaulipas	70.18	66.68	73.68	3.50	1.79	3.19E-04
29 Tlaxcala	83.43	80.99	85.87	2.44	1.25	1.55E-04
30 Veracruz	81.23	78.83	83.64	2.40	1.23	1.50E-04
31 Yucatán	82.53	79.52	85.54	3.01	1.54	2.36E-04
32 Zacatecas	72.56	68.35	76.77	4.21	2.15	4.60E-04

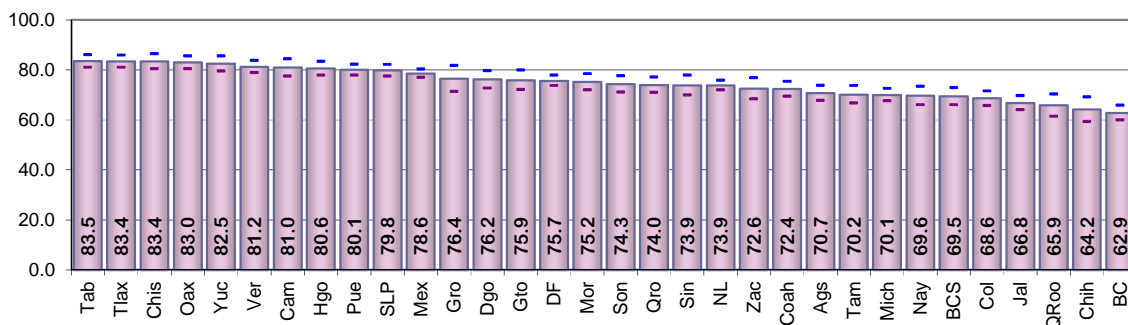

Resultados por entidad federativa
Indicador referido a: Ciudadanos en Padrón

Cuadro 85. Cambio de domicilio no reportado por entidad federativa

Entidad federativa	Estimación del indicador %	Intervalo de confianza (95%)		Precisión %	Error estándar %	Error cuadrático medio
		Límite inferior	Límite superior			
Nacional	19.82	19.28	20.35	0.53	0.27	7.36E-06
1 Aguascalientes	26.99	24.03	29.96	2.96	1.51	2.29E-04
2 Baja California	29.87	27.33	32.42	2.54	1.30	1.69E-04
3 Baja California Sur	24.91	21.66	28.16	3.25	1.66	2.74E-04
4 Campeche	13.72	10.34	17.10	3.37	1.72	2.96E-04
5 Coahuila	22.56	19.81	25.32	2.76	1.41	1.98E-04
6 Colima	27.93	24.99	30.86	2.94	1.50	2.24E-04
7 Chiapas	13.61	11.00	16.22	2.61	1.33	1.77E-04
8 Chihuahua	28.55	24.32	32.78	4.23	2.16	4.66E-04
9 Distrito Federal	15.94	14.11	17.76	1.82	0.93	8.65E-05
10 Durango	17.04	14.00	20.08	3.04	1.55	2.40E-04
11 Guanajuato	21.83	18.09	25.56	3.73	1.90	3.62E-04
12 Guerrero	18.57	14.00	23.14	4.56	2.33	5.42E-04
13 Hidalgo	14.97	12.36	17.59	2.61	1.33	1.77E-04
14 Jalisco	27.54	24.95	30.13	2.59	1.32	1.74E-04
15 México	16.88	15.42	18.34	1.46	0.74	5.52E-05
16 Michoacán	25.89	23.59	28.18	2.29	1.17	1.37E-04
17 Morelos	20.26	17.11	23.41	3.15	1.61	2.58E-04
18 Nayarit	27.64	24.23	31.05	3.41	1.74	3.02E-04
19 Nuevo León	21.93	20.02	23.85	1.91	0.97	9.49E-05
20 Oaxaca	14.46	12.19	16.73	2.27	1.16	1.34E-04
21 Puebla	16.02	13.91	18.13	2.11	1.08	1.16E-04
22 Querétaro	20.24	18.04	22.45	2.20	1.12	1.26E-04
23 Quintana Roo	27.28	23.89	30.66	3.39	1.73	2.98E-04
24 San Luis Potosí	17.28	15.01	19.55	2.26	1.16	1.33E-04
25 Sinaloa	19.72	16.61	22.83	3.11	1.59	2.51E-04
26 Sonora	22.47	19.25	25.69	3.22	1.64	2.70E-04
27 Tabasco	14.24	11.76	16.72	2.48	1.26	1.60E-04
28 Tamaulipas	23.27	19.76	26.77	3.50	1.79	3.19E-04
29 Tlaxcala	14.24	12.13	16.34	2.10	1.07	1.15E-04
30 Veracruz	15.83	13.65	18.01	2.18	1.11	1.23E-04
31 Yucatán	13.47	11.23	15.72	2.24	1.15	1.31E-04
32 Zacatecas	24.88	20.81	28.95	4.07	2.07	4.30E-04

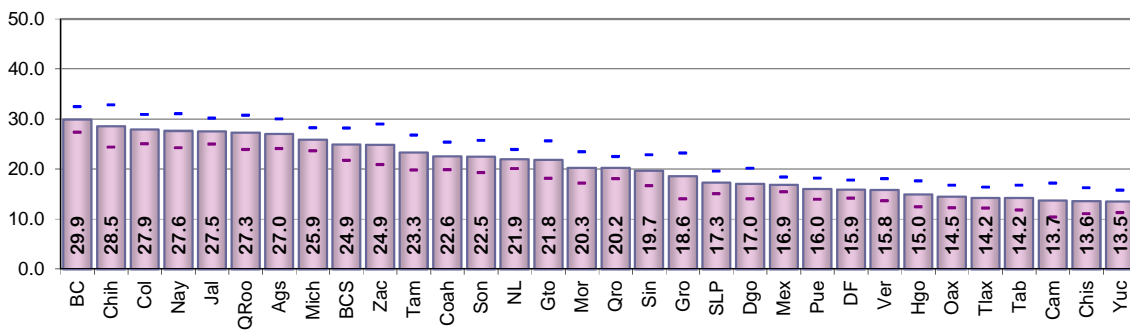

Resultados por entidad federativa
Indicador referido a: Ciudadanos en Padrón

Cuadro 86. Cambio de domicilio no reportado hacia el mismo municipio por entidad federativa

Entidad federativa	Estimación del indicador %	Intervalo de confianza (95%)		Precisión %	Error estándar %	Error cuadrático medio
		Límite inferior	Límite superior			
Nacional	6.97	6.63	7.30	0.33	0.17	2.91E-06
1 Aguascalientes	12.41	10.07	14.75	2.34	1.19	1.42E-04
2 Baja California	12.52	10.48	14.57	2.04	1.04	1.09E-04
3 Baja California Sur	14.90	12.59	17.21	2.30	1.18	1.38E-04
4 Campeche	6.16	3.95	8.36	2.21	1.13	1.27E-04
5 Coahuila	12.76	10.63	14.88	2.13	1.08	1.18E-04
6 Colima	11.81	9.21	14.41	2.60	1.33	1.76E-04
7 Chiapas	5.95	3.83	8.07	2.12	1.08	1.17E-04
8 Chihuahua	11.13	8.69	13.57	2.44	1.24	1.55E-04
9 Distrito Federal	1.97	1.26	2.69	0.71	0.36	1.32E-05
10 Durango	8.04	6.07	10.01	1.97	1.00	1.01E-04
11 Guanajuato	5.78	3.75	7.81	2.03	1.04	1.07E-04
12 Guerrero	4.39	2.96	5.82	1.43	0.73	5.31E-05
13 Hidalgo	5.98	4.15	7.80	1.82	0.93	8.65E-05
14 Jalisco	9.34	7.49	11.19	1.85	0.94	8.88E-05
15 México	5.01	4.07	5.96	0.94	0.48	2.31E-05
16 Michoacán	7.88	6.45	9.31	1.43	0.73	5.33E-05
17 Morelos	6.94	5.02	8.87	1.92	0.98	9.62E-05
18 Nayarit	10.08	7.73	12.43	2.35	1.20	1.44E-04
19 Nuevo León	7.80	6.38	9.22	1.42	0.72	5.24E-05
20 Oaxaca	4.55	3.03	6.07	1.52	0.78	6.02E-05
21 Puebla	5.17	3.99	6.34	1.18	0.60	3.61E-05
22 Querétaro	8.22	6.67	9.76	1.54	0.79	6.17E-05
23 Quintana Roo	12.86	10.70	15.01	2.15	1.10	1.21E-04
24 San Luis Potosí	7.35	5.64	9.06	1.71	0.87	7.60E-05
25 Sinaloa	9.60	7.59	11.61	2.01	1.02	1.05E-04
26 Sonora	12.33	9.91	14.75	2.42	1.24	1.53E-04
27 Tabasco	7.41	5.64	9.19	1.77	0.90	8.17E-05
28 Tamaulipas	7.82	5.72	9.91	2.09	1.07	1.14E-04
29 Tlaxcala	6.01	4.26	7.75	1.74	0.89	7.91E-05
30 Veracruz	5.60	3.90	7.31	1.70	0.87	7.56E-05
31 Yucatán	7.34	5.30	9.38	2.04	1.04	1.09E-04
32 Zacatecas	8.73	6.61	10.84	2.11	1.08	1.16E-04

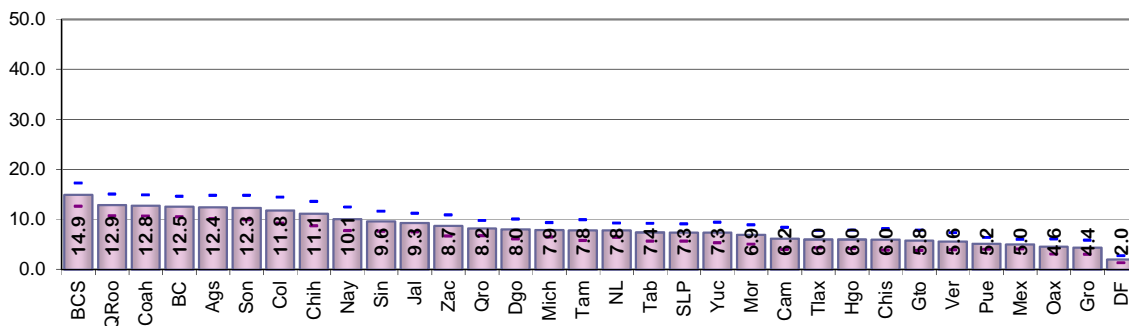

Resultados por entidad federativa
Indicador referido a: Ciudadanos en Padrón

Cuadro 87. Cambio de domicilio no reportado hacia otro municipio del mismo estado por entidad federativa

Entidad federativa	Estimación del indicador %	Intervalo de confianza (95%)		Precisión %	Error estándar %	Error cuadrático medio
		Límite inferior	Límite superior			
Nacional	2.47	2.25	2.68	0.21	0.11	1.19E-06
1 Aguascalientes	1.57	0.59	2.54	0.98	0.50	2.48E-05
2 Baja California	1.94	1.14	2.74	0.80	0.41	1.67E-05
3 Baja California Sur	1.87	0.97	2.77	0.90	0.46	2.10E-05
4 Campeche	1.79	0.88	2.71	0.91	0.47	2.18E-05
5 Coahuila	1.75	0.92	2.59	0.83	0.42	1.80E-05
6 Colima	3.69	2.08	5.30	1.61	0.82	6.74E-05
7 Chiapas	2.53	1.37	3.69	1.16	0.59	3.49E-05
8 Chihuahua	2.72	1.19	4.25	1.53	0.78	6.09E-05
9 Distrito Federal	2.15	1.28	3.02	0.87	0.44	1.97E-05
10 Durango	1.57	0.82	2.31	0.74	0.38	1.44E-05
11 Guanajuato	0.82	0.19	1.46	0.63	0.32	1.05E-05
12 Guerrero	1.53	0.91	2.15	0.62	0.32	1.00E-05
13 Hidalgo	1.64	0.61	2.67	1.03	0.53	2.76E-05
14 Jalisco	2.71	1.60	3.82	1.11	0.57	3.19E-05
15 México	3.28	2.55	4.01	0.73	0.37	1.39E-05
16 Michoacán	1.76	1.21	2.31	0.55	0.28	7.78E-06
17 Morelos	3.03	1.51	4.55	1.52	0.77	5.99E-05
18 Nayarit	2.95	1.61	4.29	1.34	0.68	4.69E-05
19 Nuevo León	4.82	3.70	5.93	1.12	0.57	3.24E-05
20 Oaxaca	2.81	1.91	3.71	0.90	0.46	2.12E-05
21 Puebla	2.57	1.75	3.38	0.81	0.41	1.71E-05
22 Querétaro	0.85	0.26	1.44	0.59	0.30	9.13E-06
23 Quintana Roo	1.35	0.68	2.01	0.66	0.34	1.14E-05
24 San Luis Potosí	2.08	0.79	3.37	1.29	0.66	4.33E-05
25 Sinaloa	2.94	1.61	4.26	1.33	0.68	4.58E-05
26 Sonora	2.34	0.82	3.87	1.52	0.78	6.01E-05
27 Tabasco	2.06	1.28	2.84	0.78	0.40	1.59E-05
28 Tamaulipas	3.27	1.46	5.08	1.81	0.92	8.52E-05
29 Tlaxcala	2.56	1.37	3.75	1.19	0.61	3.66E-05
30 Veracruz	2.73	1.74	3.71	0.99	0.50	2.53E-05
31 Yucatán	2.04	1.14	2.93	0.89	0.46	2.08E-05
32 Zacatecas	1.80	0.98	2.62	0.82	0.42	1.74E-05

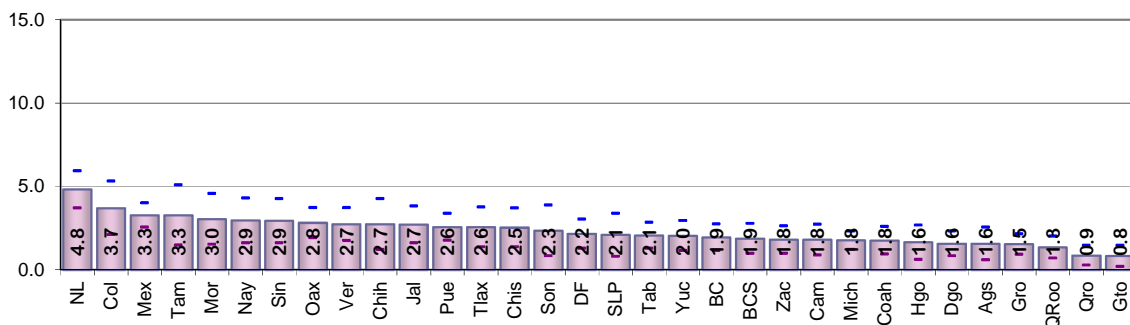

**Resultados por entidad federativa
Indicador referido a: Ciudadanos en Padrón**

Cuadro 88. Cambio de domicilio no reportado hacia otro estado por entidad federativa

Entidad federativa	Estimación del indicador %	Intervalo de confianza (95%)		Precisión %	Error estándar %	Error cuadrático medio
		Límite inferior	Límite superior			
Nacional	1.93	1.71	2.15	0.22	0.11	1.24E-06
1 Aguascalientes	2.19	1.12	3.27	1.07	0.55	2.99E-05
2 Baja California	4.78	3.39	6.16	1.38	0.71	4.97E-05
3 Baja California Sur	3.32	1.88	4.75	1.44	0.73	5.36E-05
4 Campeche	2.21	1.23	3.20	0.98	0.50	2.51E-05
5 Coahuila	1.36	0.61	2.10	0.74	0.38	1.44E-05
6 Colima	2.34	1.38	3.30	0.96	0.49	2.38E-05
7 Chiapas	1.46	0.71	2.20	0.75	0.38	1.45E-05
8 Chihuahua	2.48	1.46	3.50	1.02	0.52	2.69E-05
9 Distrito Federal	2.09	1.30	2.87	0.78	0.40	1.59E-05
10 Durango	1.82	1.18	2.45	0.64	0.33	1.06E-05
11 Guanajuato	1.44	0.40	2.47	1.04	0.53	2.80E-05
12 Guerrero	4.48	0.28	8.68	4.20	2.14	4.58E-04
13 Hidalgo	1.35	0.72	1.98	0.63	0.32	1.04E-05
14 Jalisco	1.61	0.82	2.39	0.78	0.40	1.60E-05
15 México	2.25	1.54	2.96	0.71	0.36	1.31E-05
16 Michoacán	0.86	0.52	1.19	0.34	0.17	2.93E-06
17 Morelos	1.21	0.44	1.98	0.77	0.39	1.54E-05
18 Nayarit	2.30	1.08	3.51	1.22	0.62	3.85E-05
19 Nuevo León	0.72	0.29	1.15	0.43	0.22	4.80E-06
20 Oaxaca	1.45	0.62	2.28	0.83	0.42	1.79E-05
21 Puebla	1.62	0.99	2.25	0.63	0.32	1.02E-05
22 Querétaro	2.01	0.98	3.03	1.02	0.52	2.73E-05
23 Quintana Roo	2.96	1.80	4.11	1.15	0.59	3.46E-05
24 San Luis Potosí	1.81	0.85	2.78	0.96	0.49	2.40E-05
25 Sinaloa	2.05	1.19	2.90	0.85	0.43	1.89E-05
26 Sonora	2.00	0.75	3.25	1.25	0.64	4.07E-05
27 Tabasco	1.96	1.05	2.87	0.91	0.46	2.14E-05
28 Tamaulipas	1.61	0.90	2.32	0.71	0.36	1.32E-05
29 Tlaxcala	2.25	1.17	3.33	1.08	0.55	3.03E-05
30 Veracruz	1.87	1.01	2.72	0.86	0.44	1.90E-05
31 Yucatán	1.11	0.30	1.92	0.81	0.41	1.72E-05
32 Zacatecas	1.15	0.60	1.70	0.55	0.28	7.92E-06

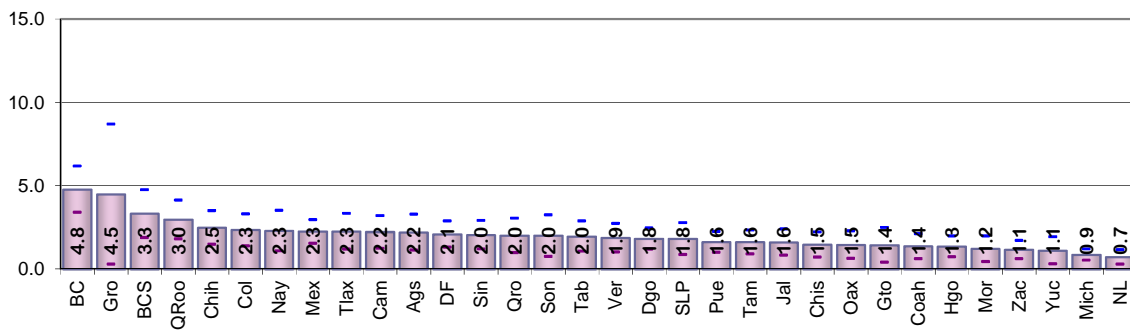

**Resultados por entidad federativa
Indicador referido a: Ciudadanos en Padrón**

Cuadro 89. Cambio de domicilio no reportado hacia otro país por entidad federativa

Entidad federativa	Estimación del indicador %	Intervalo de confianza (95%)		Precisión %	Error estándar %	Error cuadrático medio
		Límite inferior	Límite superior			
Nacional	3.90	3.62	4.19	0.29	0.15	2.14E-06
1 Aguascalientes	4.19	2.70	5.67	1.48	0.76	5.74E-05
2 Baja California	5.61	4.30	6.93	1.31	0.67	4.49E-05
3 Baja California Sur	0.43	0.09	0.76	0.34	0.17	2.94E-06
4 Campeche	0.64	0.13	1.16	0.52	0.26	6.94E-06
5 Coahuila	2.77	1.69	3.86	1.08	0.55	3.06E-05
6 Colima	6.64	4.93	8.35	1.71	0.87	7.58E-05
7 Chiapas	1.72	0.87	2.58	0.85	0.43	1.88E-05
8 Chihuahua	7.33	5.02	9.64	2.31	1.18	1.39E-04
9 Distrito Federal	1.18	0.79	1.57	0.39	0.20	3.91E-06
10 Durango	2.84	1.53	4.15	1.31	0.67	4.47E-05
11 Guanajuato	8.59	5.16	12.02	3.43	1.75	3.05E-04
12 Guerrero	6.23	4.12	8.34	2.11	1.08	1.16E-04
13 Hidalgo	4.00	2.40	5.60	1.60	0.82	6.66E-05
14 Jalisco	6.59	4.93	8.24	1.65	0.84	7.12E-05
15 México	1.66	1.18	2.15	0.49	0.25	6.20E-06
16 Michoacán	11.32	9.59	13.04	1.72	0.88	7.74E-05
17 Morelos	5.74	4.46	7.03	1.28	0.65	4.28E-05
18 Nayarit	6.78	4.88	8.68	1.90	0.97	9.35E-05
19 Nuevo León	2.57	1.88	3.26	0.69	0.35	1.25E-05
20 Oaxaca	4.04	2.75	5.34	1.30	0.66	4.37E-05
21 Puebla	3.44	2.28	4.61	1.17	0.60	3.54E-05
22 Querétaro	4.35	3.43	5.27	0.92	0.47	2.20E-05
23 Quintana Roo	0.43	0.09	0.76	0.34	0.17	2.96E-06
24 San Luis Potosí	3.65	2.03	5.26	1.61	0.82	6.76E-05
25 Sinaloa	3.07	1.74	4.41	1.33	0.68	4.60E-05
26 Sonora	2.86	2.01	3.71	0.85	0.44	1.89E-05
27 Tabasco	0.95	0.32	1.59	0.63	0.32	1.04E-05
28 Tamaulipas	4.32	3.06	5.59	1.26	0.65	4.16E-05
29 Tlaxcala	2.53	1.70	3.37	0.83	0.42	1.80E-05
30 Veracruz	1.72	0.82	2.62	0.90	0.46	2.10E-05
31 Yucatán	0.33	0.11	0.55	0.22	0.11	1.26E-06
32 Zacatecas	10.82	7.90	13.74	2.91	1.49	2.21E-04

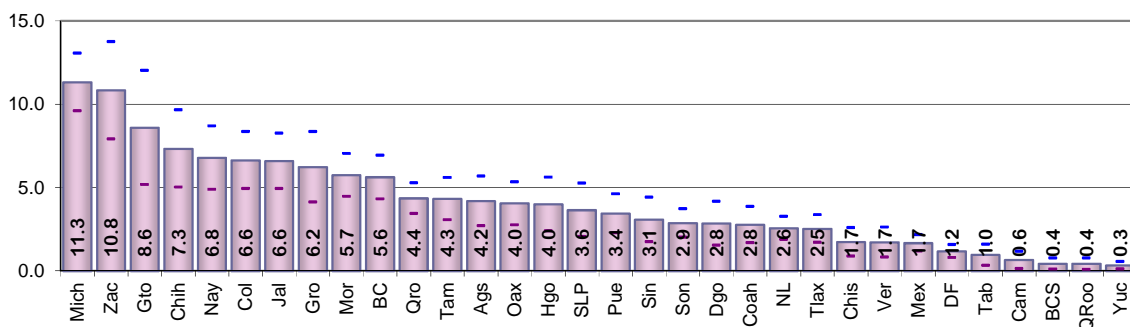

Resultados por entidad federativa
Indicador referido a: Ciudadanos en Padrón

Cuadro 90. Cambio de domicilio no reportado y no se sabe hacia donde fue el cambio por entidad federativa

Entidad federativa	Estimación del indicador %	Intervalo de confianza (95%)		Precisión %	Error estándar %	Error cuadrático medio
		Límite inferior	Límite superior			
Nacional	4.55	4.25	4.84	0.29	0.15	2.27E-06
1 Aguascalientes	6.63	4.84	8.43	1.80	0.92	8.39E-05
2 Baja California	5.02	3.58	6.46	1.44	0.73	5.40E-05
3 Baja California Sur	4.40	3.15	5.65	1.25	0.64	4.08E-05
4 Campeche	2.91	1.75	4.08	1.16	0.59	3.53E-05
5 Coahuila	3.93	2.59	5.26	1.33	0.68	4.61E-05
6 Colima	3.44	2.16	4.72	1.28	0.65	4.28E-05
7 Chiapas	1.95	0.83	3.06	1.12	0.57	3.24E-05
8 Chihuahua	4.88	3.24	6.52	1.64	0.84	6.99E-05
9 Distrito Federal	8.55	7.08	10.02	1.47	0.75	5.62E-05
10 Durango	2.78	1.62	3.94	1.16	0.59	3.50E-05
11 Guanajuato	5.20	3.35	7.05	1.84	0.94	8.86E-05
12 Guerrero	1.94	1.22	2.66	0.72	0.37	1.35E-05
13 Hidalgo	2.00	1.22	2.78	0.78	0.40	1.58E-05
14 Jalisco	7.30	5.90	8.71	1.40	0.72	5.12E-05
15 México	4.67	3.59	5.76	1.08	0.55	3.05E-05
16 Michoacán	4.07	3.14	5.01	0.93	0.48	2.27E-05
17 Morelos	3.34	1.97	4.71	1.37	0.70	4.89E-05
18 Nayarit	5.53	4.08	6.98	1.45	0.74	5.47E-05
19 Nuevo León	6.03	4.64	7.42	1.39	0.71	5.02E-05
20 Oaxaca	1.60	0.76	2.44	0.84	0.43	1.85E-05
21 Puebla	3.22	2.22	4.23	1.00	0.51	2.62E-05
22 Querétaro	4.82	3.25	6.40	1.57	0.80	6.45E-05
23 Quintana Roo	9.69	6.58	12.81	3.11	1.59	2.52E-04
24 San Luis Potosí	2.39	1.40	3.38	0.99	0.50	2.55E-05
25 Sinaloa	2.06	1.09	3.04	0.97	0.50	2.47E-05
26 Sonora	2.94	1.86	4.02	1.08	0.55	3.02E-05
27 Tabasco	1.85	1.02	2.68	0.83	0.42	1.80E-05
28 Tamaulipas	6.25	4.27	8.22	1.97	1.01	1.01E-04
29 Tlaxcala	0.89	0.28	1.49	0.60	0.31	9.51E-06
30 Veracruz	3.91	2.74	5.08	1.17	0.60	3.54E-05
31 Yucatán	2.65	1.52	3.79	1.13	0.58	3.34E-05
32 Zacatecas	2.38	0.79	3.97	1.59	0.81	6.57E-05

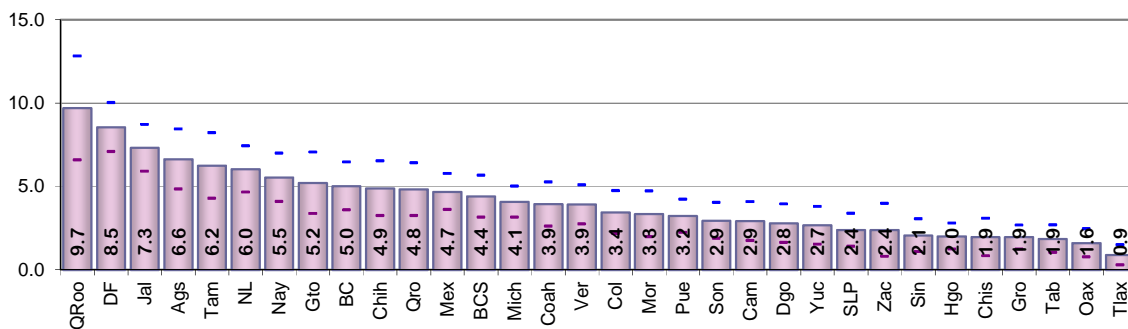

Resultados por entidad federativa
Indicador referido a: Ciudadanos en Padrón

Cuadro 91. Fallecidos con registro en padrón por entidad federativa

Entidad federativa	Estimación del indicador %	Intervalo de confianza (95%)		Precisión %	Error estándar %	Error cuadrático medio
		Límite inferior	Límite superior			
Nacional	1.63	1.51	1.75	0.12	0.06	3.67E-07
1 Aguascalientes	0.41	0.09	0.72	0.31	0.16	2.54E-06
2 Baja California	1.25	0.84	1.66	0.41	0.21	4.31E-06
3 Baja California Sur	0.76	0.32	1.21	0.44	0.23	5.15E-06
4 Campeche	1.86	1.03	2.69	0.83	0.42	1.80E-05
5 Coahuila	2.24	1.61	2.86	0.62	0.32	1.02E-05
6 Colima	0.71	0.34	1.09	0.38	0.19	3.68E-06
7 Chiapas	1.09	0.51	1.67	0.58	0.30	8.77E-06
8 Chihuahua	2.75	1.84	3.66	0.91	0.46	2.15E-05
9 Distrito Federal	2.18	1.65	2.72	0.53	0.27	7.44E-06
10 Durango	3.51	2.46	4.56	1.05	0.54	2.87E-05
11 Guanajuato	0.53	0.23	0.84	0.30	0.15	2.39E-06
12 Guerrero	3.32	2.33	4.32	0.99	0.51	2.57E-05
13 Hidalgo	1.87	1.31	2.43	0.56	0.29	8.24E-06
14 Jalisco	2.07	1.51	2.63	0.56	0.29	8.16E-06
15 México	1.21	0.86	1.56	0.35	0.18	3.22E-06
16 Michoacán	1.74	1.27	2.22	0.48	0.24	5.92E-06
17 Morelos	0.83	0.49	1.18	0.35	0.18	3.17E-06
18 Nayarit	1.33	0.77	1.90	0.56	0.29	8.23E-06
19 Nuevo León	1.12	0.64	1.59	0.48	0.24	5.89E-06
20 Oaxaca	1.85	1.29	2.42	0.56	0.29	8.24E-06
21 Puebla	1.55	1.09	2.02	0.47	0.24	5.67E-06
22 Querétaro	1.48	0.72	2.24	0.76	0.39	1.51E-05
23 Quintana Roo	0.58	0.28	0.88	0.30	0.15	2.35E-06
24 San Luis Potosí	1.57	0.98	2.17	0.60	0.30	9.30E-06
25 Sinaloa	2.03	1.20	2.87	0.83	0.43	1.81E-05
26 Sonora	0.84	0.21	1.47	0.63	0.32	1.03E-05
27 Tabasco	1.49	0.88	2.10	0.61	0.31	9.72E-06
28 Tamaulipas	2.28	1.55	3.02	0.74	0.38	1.41E-05
29 Tlaxcala	0.65	0.21	1.09	0.44	0.23	5.09E-06
30 Veracruz	1.68	1.10	2.26	0.58	0.30	8.82E-06
31 Yucatán	1.35	0.71	1.99	0.64	0.33	1.06E-05
32 Zacatecas	1.15	0.63	1.68	0.53	0.27	7.20E-06

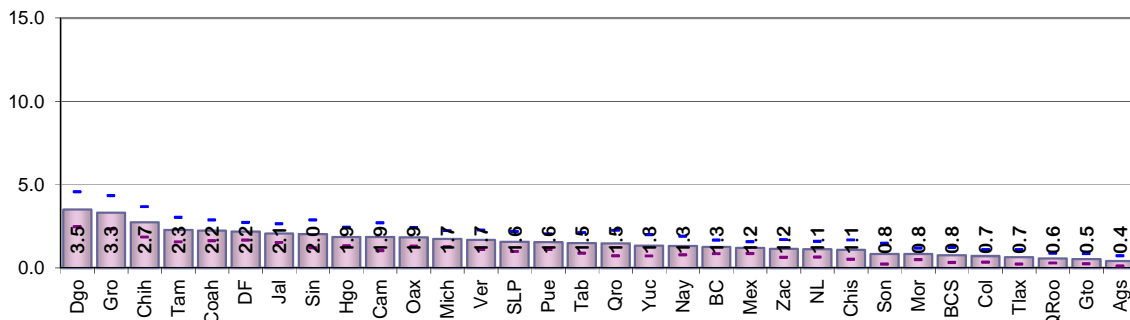

**Resultados por entidad federativa
Indicador referido a: Ciudadanos en Padrón**

Cuadro 92. Ciudadanos que nunca han vivido en el domicilio de registro por entidad federativa

Entidad federativa	Estimación del indicador %	Intervalo de confianza (95%)		Precisión %	Error estándar %	Error cuadrático medio
		Límite inferior	Límite superior			
Nacional	0.34	0.26	0.41	0.07	0.04	1.44E-07
1 Aguascalientes	0.28	0.00	0.56	0.28	0.15	2.11E-06
2 Baja California	0.64	0.22	1.05	0.42	0.21	4.49E-06
3 Baja California Sur	0.69	0.21	1.17	0.48	0.24	6.00E-06
4 Campeche	0.19	0.00	0.50	0.31	0.16	2.47E-06
5 Coahuila	0.33	0.00	0.66	0.33	0.17	2.87E-06
6 Colima	0.21	0.00	0.44	0.23	0.12	1.42E-06
7 Chiapas	0.23	0.00	0.50	0.27	0.14	1.94E-06
8 Chihuahua	0.69	0.16	1.22	0.53	0.27	7.29E-06
9 Distrito Federal	0.40	0.06	0.75	0.35	0.18	3.12E-06
10 Durango	0.51	0.08	0.93	0.43	0.22	4.73E-06
11 Guanajuato	0.33	0.00	0.76	0.43	0.22	4.85E-06
12 Guerrero	0.18	0.00	0.40	0.22	0.11	1.21E-06
13 Hidalgo	0.59	0.15	1.04	0.45	0.23	5.17E-06
14 Jalisco	0.44	0.00	0.88	0.44	0.22	5.00E-06
15 México	0.41	0.16	0.66	0.25	0.13	1.63E-06
16 Michoacán	0.46	0.14	0.79	0.33	0.17	2.75E-06
17 Morelos	0.45	0.10	0.81	0.35	0.18	3.25E-06
18 Nayarit	0.03	0.00	0.09	0.06	0.03	8.64E-08
19 Nuevo León	0.21	0.00	0.43	0.22	0.11	1.24E-06
20 Oaxaca	0.01	0.00	0.04	0.03	0.01	2.12E-08
21 Puebla	0.19	0.00	0.41	0.22	0.11	1.28E-06
22 Querétaro	0.31	0.00	0.62	0.31	0.16	2.58E-06
23 Quintana Roo	0.41	0.00	0.82	0.41	0.21	4.33E-06
24 San Luis Potosí	0.06	0.00	0.13	0.07	0.04	1.35E-07
25 Sinaloa	0.42	0.00	0.89	0.47	0.24	5.74E-06
26 Sonora	0.15	0.00	0.39	0.24	0.12	1.44E-06
27 Tabasco	-	-	-	-	-	-
28 Tamaulipas	0.62	0.00	1.31	0.68	0.35	1.22E-05
29 Tlaxcala	0.20	0.00	0.52	0.32	0.16	2.62E-06
30 Veracruz	0.18	0.00	0.40	0.23	0.12	1.33E-06
31 Yucatán	0.30	0.00	0.63	0.33	0.17	2.85E-06
32 Zacatecas	0.10	0.00	0.29	0.19	0.10	9.84E-07

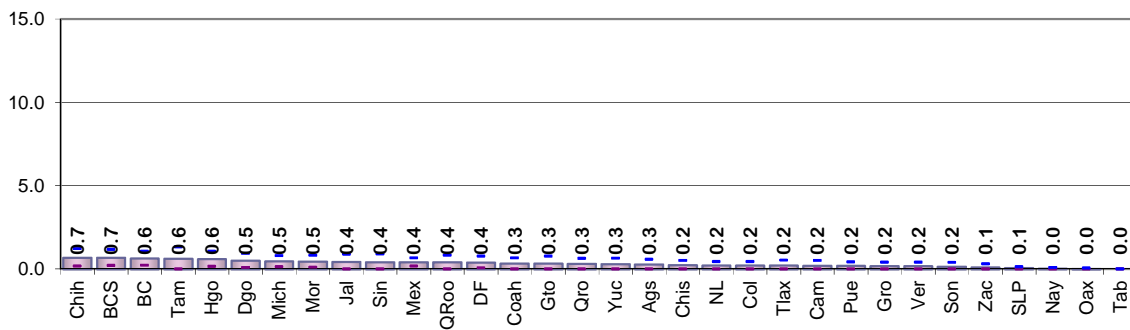

Resultados por entidad federativa
Indicador referido a: Ciudadanos en Padrón

Cuadro 93. Residen en el domicilio pero tienen error en la sección por entidad federativa

Entidad federativa	Estimación del indicador %	Intervalo de confianza (95%)		Precisión %	Error estándar %	Error cuadrático medio
		Límite inferior	Límite superior			
Nacional	0.96	0.80	1.11	0.15	0.08	6.24E-07
1 Aguascalientes	-	-	-	-	-	-
2 Baja California	0.86	0.35	1.37	0.51	0.26	6.78E-06
3 Baja California Sur	1.39	0.72	2.07	0.67	0.34	1.18E-05
4 Campeche	0.27	0.00	0.60	0.33	0.17	2.81E-06
5 Coahuila	0.67	0.15	1.19	0.52	0.27	7.06E-06
6 Colima	0.18	0.00	0.43	0.25	0.13	1.67E-06
7 Chiapas	0.61	0.07	1.15	0.54	0.27	7.54E-06
8 Chihuahua	0.68	0.17	1.20	0.52	0.26	6.97E-06
9 Distrito Federal	2.58	1.61	3.54	0.96	0.49	2.42E-05
10 Durango	-	-	-	-	-	-
11 Guanajuato	0.19	0.00	0.56	0.37	0.19	3.51E-06
12 Guerrero	0.29	0.00	0.66	0.36	0.19	3.44E-06
13 Hidalgo	0.84	0.06	1.61	0.78	0.40	1.57E-05
14 Jalisco	1.08	0.45	1.72	0.64	0.33	1.06E-05
15 México	1.93	1.25	2.60	0.67	0.34	1.17E-05
16 Michoacán	0.33	0.06	0.59	0.27	0.14	1.88E-06
17 Morelos	0.83	0.29	1.37	0.54	0.28	7.59E-06
18 Nayarit	0.42	0.00	0.85	0.43	0.22	4.84E-06
19 Nuevo León	0.65	0.26	1.05	0.39	0.20	4.02E-06
20 Oaxaca	0.45	0.05	0.85	0.40	0.20	4.18E-06
21 Puebla	0.45	0.20	0.69	0.25	0.13	1.56E-06
22 Querétaro	0.59	0.17	1.00	0.42	0.21	4.51E-06
23 Quintana Roo	0.53	0.01	1.06	0.52	0.27	7.16E-06
24 San Luis Potosí	0.34	0.00	0.74	0.41	0.21	4.29E-06
25 Sinaloa	2.79	0.59	5.00	2.20	1.12	1.26E-04
26 Sonora	0.25	0.00	0.72	0.47	0.24	5.77E-06
27 Tabasco	0.37	0.00	0.77	0.40	0.21	4.23E-06
28 Tamaulipas	0.33	0.03	0.63	0.30	0.15	2.34E-06
29 Tlaxcala	0.87	0.00	1.81	0.95	0.48	2.33E-05
30 Veracruz	0.39	0.05	0.73	0.34	0.17	3.00E-06
31 Yucatán	1.21	0.31	2.11	0.90	0.46	2.12E-05
32 Zacatecas	0.08	0.00	0.25	0.17	0.08	7.18E-07

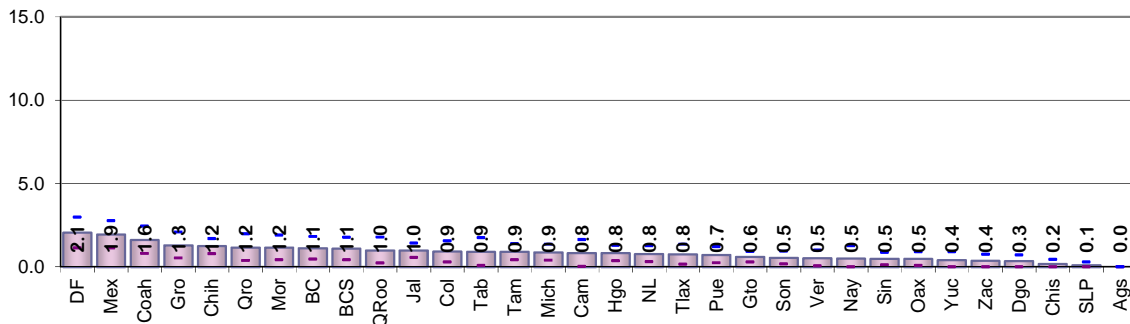

**Resultados por entidad federativa
Indicador referido a: Ciudadanos en Padrón**

Cuadro 94. No vive en el domicilio pero se desconoce la causa por entidad federativa

Entidad federativa	Estimación del indicador %	Intervalo de confianza (95%)		Precisión %	Error estándar %	Error cuadrático medio
		Límite inferior	Límite superior			
Nacional	1.74	1.58	1.90	0.16	0.08	6.66E-07
1 Aguascalientes	1.60	0.74	2.45	0.85	0.44	1.89E-05
2 Baja California	4.25	3.06	5.44	1.19	0.61	3.69E-05
3 Baja California Sur	2.77	1.66	3.88	1.11	0.57	3.22E-05
4 Campeche	3.00	1.63	4.36	1.36	0.70	4.83E-05
5 Coahuila	1.72	0.95	2.49	0.77	0.39	1.54E-05
6 Colima	2.34	1.30	3.37	1.03	0.53	2.78E-05
7 Chiapas	0.94	0.32	1.57	0.63	0.32	1.02E-05
8 Chihuahua	3.03	1.76	4.30	1.27	0.65	4.19E-05
9 Distrito Federal	3.14	2.37	3.91	0.77	0.39	1.53E-05
10 Durango	2.69	1.65	3.73	1.04	0.53	2.81E-05
11 Guanajuato	1.16	0.58	1.74	0.58	0.30	8.73E-06
12 Guerrero	1.13	0.31	1.94	0.81	0.41	1.72E-05
13 Hidalgo	0.97	0.41	1.54	0.57	0.29	8.31E-06
14 Jalisco	2.04	1.26	2.83	0.79	0.40	1.60E-05
15 México	0.94	0.52	1.35	0.41	0.21	4.45E-06
16 Michoacán	1.52	0.98	2.06	0.54	0.28	7.58E-06
17 Morelos	2.34	1.37	3.31	0.97	0.49	2.45E-05
18 Nayarit	0.90	0.30	1.51	0.60	0.31	9.48E-06
19 Nuevo León	2.16	1.46	2.86	0.70	0.36	1.27E-05
20 Oaxaca	0.27	0.00	0.55	0.27	0.14	1.91E-06
21 Puebla	1.69	0.97	2.42	0.73	0.37	1.37E-05
22 Querétaro	3.28	1.40	5.16	1.88	0.96	9.17E-05
23 Quintana Roo	5.15	2.40	7.90	2.75	1.40	1.96E-04
24 San Luis Potosí	0.96	0.48	1.43	0.47	0.24	5.80E-06
25 Sinaloa	0.91	0.16	1.66	0.75	0.38	1.46E-05
26 Sonora	1.66	0.80	2.52	0.86	0.44	1.94E-05
27 Tabasco	0.34	0.00	0.77	0.43	0.22	4.82E-06
28 Tamaulipas	3.31	1.72	4.90	1.59	0.81	6.57E-05
29 Tlaxcala	0.59	0.08	1.09	0.50	0.26	6.56E-06
30 Veracruz	0.70	0.28	1.11	0.42	0.21	4.51E-06
31 Yucatán	1.11	0.28	1.95	0.83	0.43	1.81E-05
32 Zacatecas	1.07	0.50	1.65	0.57	0.29	8.49E-06

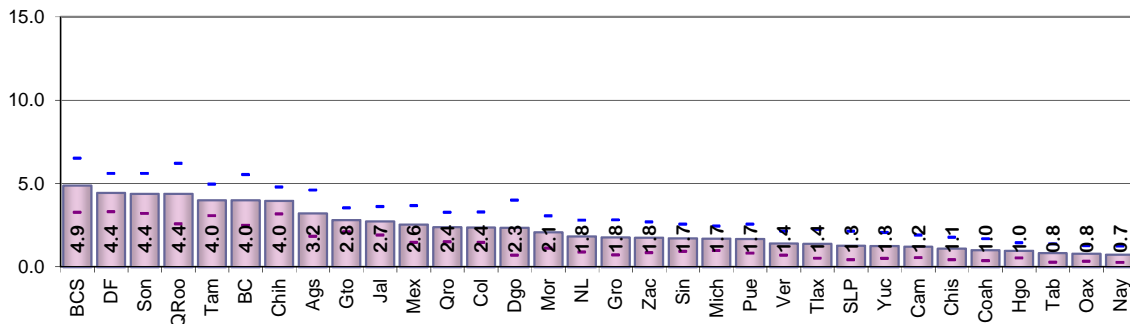

**Resultados por entidad federativa
Indicador referido a: Ciudadanos en Padrón**

Cuadro 95. Error de sección de los registros en Padrón por entidad federativa

Entidad federativa	Estimación del indicador %	Intervalo de confianza (95%)		Precisión %	Error estándar %	Error cuadrático medio
		Límite inferior	Límite superior			
Nacional	1.38	1.19	1.57	0.19	0.10	9.22E-07
1 Aguascalientes	0.00	0.00	0.01	0.01	0.00	1.24E-09
2 Baja California	1.74	1.02	2.46	0.72	0.37	1.35E-05
3 Baja California Sur	1.93	0.98	2.89	0.95	0.49	2.36E-05
4 Campeche	0.33	0.00	0.71	0.37	0.19	3.63E-06
5 Coahuila	0.83	0.25	1.40	0.57	0.29	8.57E-06
6 Colima	0.32	0.00	0.81	0.48	0.25	6.07E-06
7 Chiapas	0.61	0.07	1.15	0.54	0.27	7.53E-06
8 Chihuahua	1.36	0.44	2.28	0.92	0.47	2.20E-05
9 Distrito Federal	3.34	2.24	4.45	1.10	0.56	3.16E-05
10 Durango	-	-	-	-	-	-
11 Guanajuato	0.64	0.00	1.43	0.79	0.40	1.62E-05
12 Guerrero	0.39	0.03	0.75	0.36	0.18	3.39E-06
13 Hidalgo	1.51	0.42	2.60	1.09	0.56	3.10E-05
14 Jalisco	1.63	0.81	2.45	0.82	0.42	1.75E-05
15 México	2.60	1.82	3.38	0.78	0.40	1.58E-05
16 Michoacán	0.56	0.19	0.93	0.37	0.19	3.61E-06
17 Morelos	1.06	0.50	1.62	0.56	0.29	8.19E-06
18 Nayarit	0.86	0.19	1.52	0.67	0.34	1.16E-05
19 Nuevo León	0.85	0.42	1.28	0.43	0.22	4.79E-06
20 Oaxaca	0.93	0.41	1.46	0.53	0.27	7.23E-06
21 Puebla	0.69	0.41	0.96	0.27	0.14	1.97E-06
22 Querétaro	0.98	0.43	1.54	0.55	0.28	7.96E-06
23 Quintana Roo	0.67	0.00	1.36	0.70	0.36	1.26E-05
24 San Luis Potosí	0.34	0.00	0.74	0.41	0.21	4.29E-06
25 Sinaloa	3.85	1.06	6.64	2.79	1.42	2.02E-04
26 Sonora	0.33	0.00	0.83	0.50	0.25	6.40E-06
27 Tabasco	0.48	0.03	0.93	0.45	0.23	5.18E-06
28 Tamaulipas	0.81	0.17	1.45	0.64	0.33	1.06E-05
29 Tlaxcala	1.26	0.13	2.39	1.13	0.57	3.31E-05
30 Veracruz	0.64	0.22	1.05	0.41	0.21	4.41E-06
31 Yucatán	1.55	0.46	2.63	1.09	0.55	3.07E-05
32 Zacatecas	0.17	0.00	0.40	0.23	0.12	1.38E-06

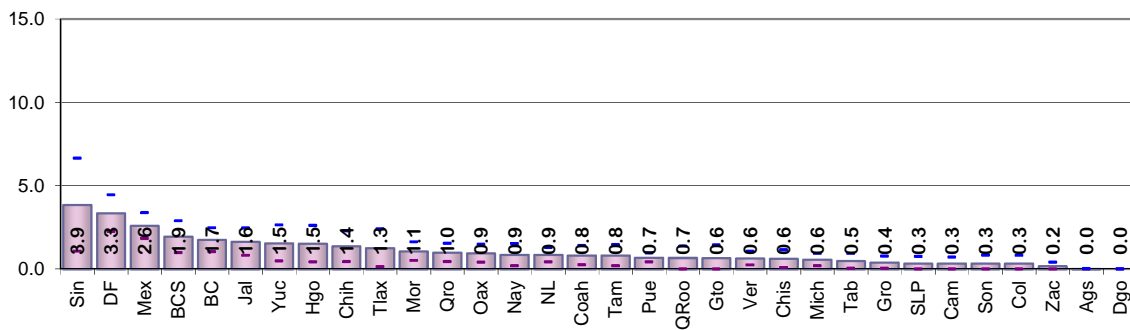

**Resultados por entidad federativa
Indicador referido a: Ciudadanos en Padrón**

Cuadro 96. Ciudadanos no reconocidos con registro en el padrón por entidad federativa

Entidad federativa	Estimación del indicador %	Intervalo de confianza (95%)		Precisión %	Error estándar %	Error cuadrático medio
		Límite inferior	Límite superior			
Nacional	2.51	2.31	2.71	0.20	0.10	1.05E-06
1 Aguascalientes	1.60	0.75	2.45	0.85	0.43	1.88E-05
2 Baja California	5.28	3.92	6.63	1.35	0.69	4.76E-05
3 Baja California Sur	6.47	4.27	8.67	2.20	1.12	1.26E-04
4 Campeche	4.83	2.86	6.81	1.97	1.01	1.01E-04
5 Coahuila	2.33	1.41	3.25	0.92	0.47	2.21E-05
6 Colima	2.40	1.35	3.44	1.04	0.53	2.83E-05
7 Chiapas	1.40	0.71	2.09	0.69	0.35	1.23E-05
8 Chihuahua	4.55	2.88	6.22	1.67	0.85	7.25E-05
9 Distrito Federal	3.70	2.73	4.67	0.97	0.49	2.44E-05
10 Durango	4.75	3.38	6.11	1.36	0.69	4.82E-05
11 Guanajuato	1.11	0.49	1.73	0.62	0.32	9.93E-06
12 Guerrero	4.43	2.42	6.44	2.01	1.03	1.05E-04
13 Hidalgo	2.01	1.13	2.90	0.88	0.45	2.02E-05
14 Jalisco	2.65	1.77	3.52	0.87	0.44	1.98E-05
15 México	1.32	0.85	1.80	0.47	0.24	5.86E-06
16 Michoacán	2.04	1.38	2.70	0.66	0.34	1.13E-05
17 Morelos	3.26	2.05	4.46	1.20	0.61	3.76E-05
18 Nayarit	1.54	0.78	2.30	0.76	0.39	1.50E-05
19 Nuevo León	2.35	1.63	3.08	0.72	0.37	1.36E-05
20 Oaxaca	1.10	0.55	1.64	0.55	0.28	7.74E-06
21 Puebla	2.44	1.52	3.36	0.92	0.47	2.20E-05
22 Querétaro	3.30	1.42	5.18	1.88	0.96	9.18E-05
23 Quintana Roo	5.95	3.11	8.80	2.84	1.45	2.10E-04
24 San Luis Potosí	1.02	0.54	1.51	0.48	0.25	6.04E-06
25 Sinaloa	1.35	0.48	2.21	0.87	0.44	1.96E-05
26 Sonora	5.19	3.17	7.20	2.01	1.03	1.06E-04
27 Tabasco	2.57	1.54	3.60	1.02	0.52	2.73E-05
28 Tamaulipas	3.60	1.98	5.23	1.63	0.83	6.88E-05
29 Tlaxcala	1.56	0.62	2.50	0.94	0.48	2.30E-05
30 Veracruz	1.13	0.61	1.65	0.52	0.26	6.97E-06
31 Yucatán	1.97	0.89	3.05	1.08	0.55	3.03E-05
32 Zacatecas	1.59	0.81	2.37	0.78	0.40	1.59E-05

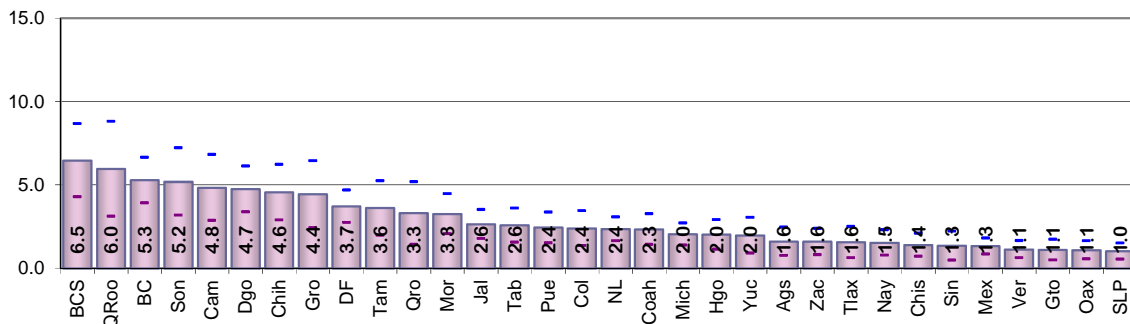

Resultados por entidad federativa
Indicador referido a: Ciudadanos en Padrón

Cuadro 97. Ciudadanos no reconocidos con domicilio de registro en una vivienda habitada por entidad federativa

Entidad federativa	Estimación del indicador %	Intervalo de confianza (95%)		Precisión %	Error estándar %	Error cuadrático medio
		Límite inferior	Límite superior			
Nacional	1.34	1.20	1.49	0.15	0.07	5.50E-07
1 Aguascalientes	1.17	0.57	1.77	0.60	0.31	9.42E-06
2 Baja California	2.85	1.90	3.81	0.95	0.49	2.37E-05
3 Baja California Sur	1.80	0.90	2.70	0.90	0.46	2.10E-05
4 Campeche	2.40	1.14	3.65	1.25	0.64	4.10E-05
5 Coahuila	1.04	0.55	1.54	0.50	0.25	6.42E-06
6 Colima	1.49	0.75	2.23	0.74	0.38	1.42E-05
7 Chiapas	0.63	0.16	1.11	0.48	0.24	5.89E-06
8 Chihuahua	1.59	0.61	2.57	0.98	0.50	2.50E-05
9 Distrito Federal	2.57	1.82	3.31	0.74	0.38	1.44E-05
10 Durango	1.97	1.06	2.88	0.91	0.46	2.16E-05
11 Guanajuato	0.67	0.14	1.20	0.53	0.27	7.24E-06
12 Guerrero	0.90	0.14	1.67	0.76	0.39	1.51E-05
13 Hidalgo	0.34	0.07	0.61	0.27	0.14	1.90E-06
14 Jalisco	1.79	1.03	2.54	0.76	0.39	1.49E-05
15 México	0.85	0.45	1.24	0.39	0.20	4.03E-06
16 Michoacán	1.01	0.61	1.41	0.40	0.20	4.19E-06
17 Morelos	2.07	1.12	3.02	0.95	0.48	2.35E-05
18 Nayarit	0.67	0.11	1.22	0.56	0.28	8.07E-06
19 Nuevo León	1.39	0.86	1.91	0.52	0.27	7.12E-06
20 Oaxaca	0.19	0.05	0.32	0.13	0.07	4.63E-07
21 Puebla	1.50	0.77	2.22	0.72	0.37	1.36E-05
22 Querétaro	2.81	1.25	4.37	1.56	0.79	6.30E-05
23 Quintana Roo	3.16	1.51	4.81	1.65	0.84	7.08E-05
24 San Luis Potosí	0.62	0.20	1.04	0.42	0.21	4.56E-06
25 Sinaloa	0.40	0.03	0.76	0.36	0.19	3.45E-06
26 Sonora	3.21	1.45	4.96	1.75	0.89	8.01E-05
27 Tabasco	0.34	0.00	0.77	0.43	0.22	4.82E-06
28 Tamaulipas	2.46	1.23	3.70	1.24	0.63	3.97E-05
29 Tlaxcala	0.46	0.00	0.98	0.53	0.27	7.18E-06
30 Veracruz	0.54	0.17	0.90	0.36	0.18	3.38E-06
31 Yucatán	1.32	0.39	2.26	0.93	0.48	2.27E-05
32 Zacatecas	0.67	0.20	1.14	0.47	0.24	5.67E-06

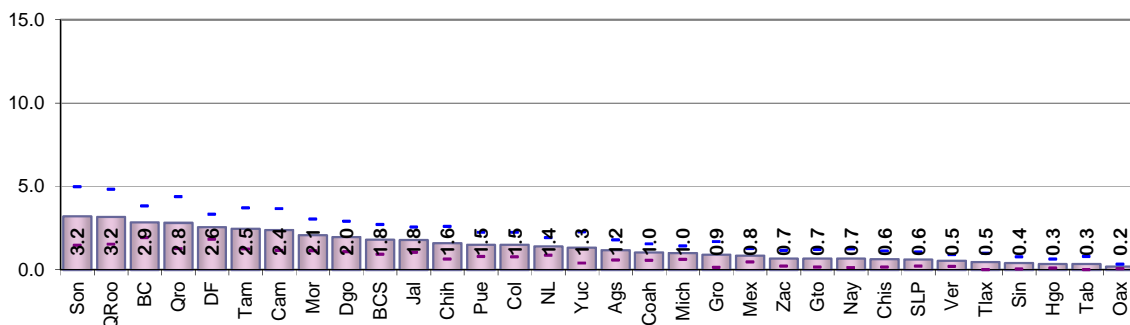

**Resultados por entidad federativa
Indicador referido a: Ciudadanos en Padrón**

Cuadro 98. Ciudadanos no reconocidos con domicilio de registro en un predio no habitado por entidad federativa

Entidad federativa	Estimación del indicador %	Intervalo de confianza (95%)		Precisión %	Error estándar %	Error cuadrático medio
		Límite inferior	Límite superior			
Nacional	0.46	0.39	0.53	0.07	0.04	1.34E-07
1 Aguascalientes	0.43	0.07	0.78	0.35	0.18	3.25E-06
2 Baja California	1.31	0.73	1.89	0.58	0.30	8.73E-06
3 Baja California Sur	0.88	0.36	1.41	0.52	0.27	7.15E-06
4 Campeche	0.60	0.06	1.14	0.54	0.28	7.65E-06
5 Coahuila	0.69	0.20	1.18	0.49	0.25	6.18E-06
6 Colima	0.88	0.10	1.66	0.78	0.40	1.58E-05
7 Chiapas	0.31	0.00	0.68	0.37	0.19	3.51E-06
8 Chihuahua	1.49	0.71	2.27	0.78	0.40	1.57E-05
9 Distrito Federal	0.60	0.29	0.91	0.31	0.16	2.46E-06
10 Durango	0.75	0.21	1.30	0.55	0.28	7.75E-06
11 Guanajuato	0.25	0.00	0.50	0.25	0.13	1.59E-06
12 Guerrero	0.10	0.00	0.30	0.20	0.10	1.02E-06
13 Hidalgo	0.66	0.15	1.17	0.51	0.26	6.76E-06
14 Jalisco	0.55	0.18	0.93	0.37	0.19	3.64E-06
15 México	0.10	0.00	0.21	0.11	0.05	2.91E-07
16 Michoacán	0.55	0.23	0.87	0.32	0.16	2.63E-06
17 Morelos	0.15	0.01	0.29	0.14	0.07	4.96E-07
18 Nayarit	0.23	0.01	0.46	0.22	0.11	1.29E-06
19 Nuevo León	0.67	0.28	1.05	0.38	0.19	3.80E-06
20 Oaxaca	0.09	0.00	0.24	0.15	0.08	6.02E-07
21 Puebla	0.39	0.09	0.69	0.30	0.15	2.34E-06
22 Querétaro	0.46	0.03	0.90	0.44	0.22	5.00E-06
23 Quintana Roo	1.84	0.50	3.19	1.34	0.68	4.67E-05
24 San Luis Potosí	0.34	0.08	0.59	0.25	0.13	1.66E-06
25 Sinaloa	0.48	0.00	1.13	0.65	0.33	1.12E-05
26 Sonora	0.50	0.03	0.97	0.47	0.24	5.79E-06
27 Tabasco	-	-	-	-	-	-
28 Tamaulipas	0.81	0.25	1.37	0.56	0.29	8.18E-06
29 Tlaxcala	0.13	0.00	0.35	0.22	0.11	1.24E-06
30 Veracruz	0.16	0.00	0.34	0.18	0.09	8.55E-07
31 Yucatán	0.22	0.00	0.46	0.24	0.12	1.52E-06
32 Zacatecas	0.40	0.03	0.77	0.37	0.19	3.58E-06

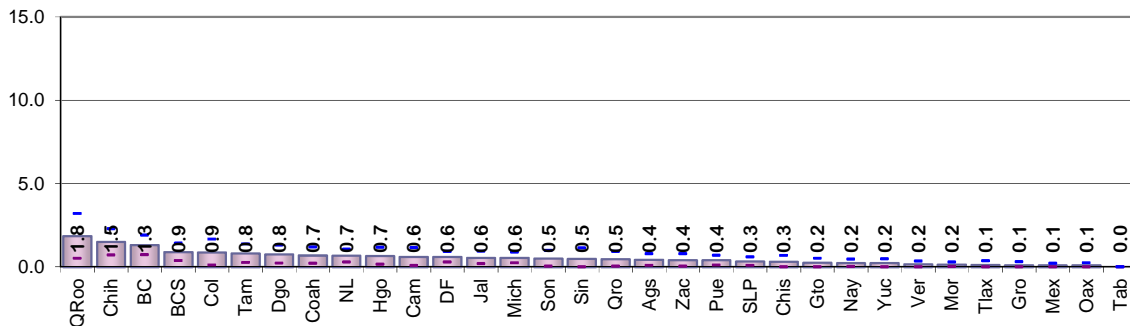

**Resultados por entidad federativa
Indicador referido a: Ciudadanos en Padrón**

Cuadro 99. Domicilios no localizados por entidad federativa

Entidad federativa	Estimación del indicador %	Intervalo de confianza (95%)		Precisión %	Error estándar %	Error cuadrático medio
		Límite inferior	Límite superior			
Nacional	0.94	0.82	1.06	0.12	0.06	3.78E-07
1 Aguascalientes	0.01	0.00	0.04	0.02	0.01	1.13E-08
2 Baja California	1.68	1.03	2.32	0.64	0.33	1.08E-05
3 Baja California Sur	5.18	3.05	7.31	2.13	1.09	1.18E-04
4 Campeche	2.94	1.57	4.31	1.37	0.70	4.90E-05
5 Coahuila	0.64	0.25	1.02	0.38	0.20	3.84E-06
6 Colima	0.03	0.00	0.07	0.05	0.03	6.41E-08
7 Chiapas	1.37	0.26	2.47	1.10	0.56	3.17E-05
8 Chihuahua	2.14	1.05	3.24	1.10	0.56	3.12E-05
9 Distrito Federal	0.63	0.09	1.17	0.54	0.27	7.49E-06
10 Durango	2.29	0.95	3.63	1.34	0.68	4.67E-05
11 Guanajuato	0.25	0.01	0.50	0.25	0.13	1.56E-06
12 Guerrero	3.74	2.06	5.42	1.68	0.86	7.32E-05
13 Hidalgo	2.12	1.09	3.14	1.02	0.52	2.73E-05
14 Jalisco	0.44	0.15	0.72	0.29	0.15	2.13E-06
15 México	0.41	0.17	0.64	0.24	0.12	1.49E-06
16 Michoacán	0.86	0.46	1.26	0.40	0.20	4.16E-06
17 Morelos	1.15	0.25	2.05	0.90	0.46	2.09E-05
18 Nayarit	1.06	0.20	1.92	0.86	0.44	1.94E-05
19 Nuevo León	0.32	0.08	0.55	0.23	0.12	1.42E-06
20 Oaxaca	1.67	0.93	2.40	0.73	0.37	1.40E-05
21 Puebla	0.56	0.25	0.87	0.31	0.16	2.46E-06
22 Querétaro	0.02	0.00	0.06	0.04	0.02	3.86E-08
23 Quintana Roo	1.00	0.36	1.63	0.64	0.32	1.05E-05
24 San Luis Potosí	0.12	0.00	0.26	0.14	0.07	5.19E-07
25 Sinaloa	0.48	0.02	0.93	0.46	0.23	5.43E-06
26 Sonora	1.75	0.63	2.86	1.12	0.57	3.24E-05
27 Tabasco	2.71	1.63	3.79	1.08	0.55	3.03E-05
28 Tamaulipas	0.59	0.20	0.98	0.39	0.20	3.97E-06
29 Tlaxcala	1.12	0.51	1.74	0.62	0.31	9.87E-06
30 Veracruz	0.53	0.19	0.87	0.34	0.17	2.98E-06
31 Yucatán	0.44	0.03	0.84	0.41	0.21	4.34E-06
32 Zacatecas	0.82	0.15	1.49	0.67	0.34	1.18E-05

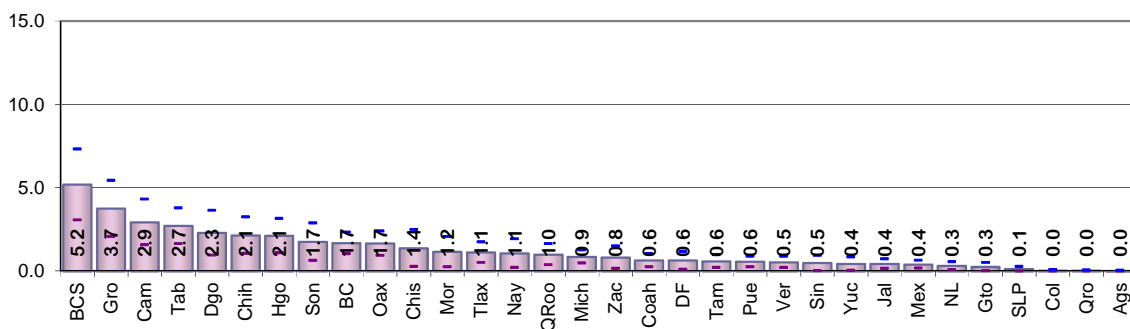

**Resultados por entidad federativa
Indicador referido a: Ciudadanos en Padrón**

Cuadro 100. Residentes habituales ausentes al momento de la entrevista por entidad federativa

Entidad federativa	Estimación del indicador %	Intervalo de confianza (95%)		Precisión %	Error estándar %	Error cuadrático medio
		Límite inferior	Límite superior			
Nacional	32.03	31.18	32.88	0.85	0.43	1.87E-05
1 Aguascalientes	12.10	9.43	14.78	2.67	1.36	1.86E-04
2 Baja California	32.24	29.42	35.06	2.82	1.44	2.06E-04
3 Baja California Sur	26.59	22.22	30.95	4.36	2.23	4.96E-04
4 Campeche	30.19	25.24	35.15	4.95	2.53	6.39E-04
5 Coahuila	29.26	24.82	33.70	4.44	2.26	5.13E-04
6 Colima	13.87	8.92	18.81	4.94	2.52	6.35E-04
7 Chiapas	28.37	24.12	32.62	4.25	2.17	4.70E-04
8 Chihuahua	28.72	25.36	32.09	3.36	1.72	2.94E-04
9 Distrito Federal	39.58	35.83	43.33	3.75	1.91	3.66E-04
10 Durango	37.12	32.69	41.54	4.42	2.26	5.09E-04
11 Guanajuato	25.63	20.33	30.92	5.29	2.70	7.29E-04
12 Guerrero	33.74	28.75	38.72	4.98	2.54	6.46E-04
13 Hidalgo	34.29	30.28	38.30	4.01	2.05	4.18E-04
14 Jalisco	31.39	28.88	33.91	2.52	1.28	1.65E-04
15 México	36.94	33.86	40.03	3.08	1.57	2.48E-04
16 Michoacán	23.17	20.06	26.28	3.11	1.59	2.51E-04
17 Morelos	36.60	33.11	40.09	3.49	1.78	3.17E-04
18 Nayarit	27.09	22.17	32.02	4.92	2.51	6.31E-04
19 Nuevo León	36.30	33.49	39.12	2.82	1.44	2.06E-04
20 Oaxaca	33.01	29.14	36.88	3.87	1.97	3.90E-04
21 Puebla	30.34	27.01	33.67	3.33	1.70	2.88E-04
22 Querétaro	19.01	14.71	23.31	4.29	2.19	4.80E-04
23 Quintana Roo	29.78	25.98	33.59	3.80	1.94	3.76E-04
24 San Luis Potosí	34.24	27.68	40.80	6.55	3.34	1.12E-03
25 Sinaloa	25.95	21.97	29.93	3.98	2.03	4.12E-04
26 Sonora	34.86	29.53	40.18	5.32	2.71	7.37E-04
27 Tabasco	22.83	18.89	26.77	3.93	2.01	4.03E-04
28 Tamaulipas	38.55	34.80	42.29	3.74	1.91	3.64E-04
29 Tlaxcala	35.82	31.78	39.87	4.04	2.06	4.24E-04
30 Veracruz	32.10	27.59	36.61	4.50	2.30	5.28E-04
31 Yucatán	29.28	24.02	34.55	5.26	2.68	7.20E-04
32 Zacatecas	28.25	24.45	32.04	3.79	1.93	3.74E-04

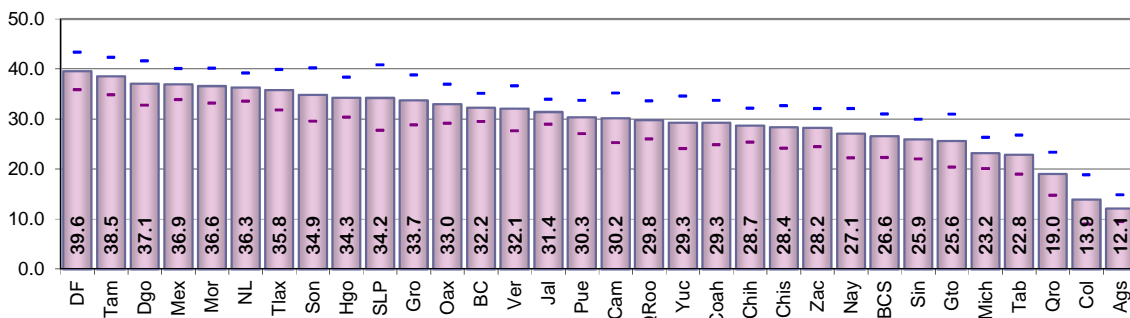

Resultados por entidad federativa
Indicador referido a: Ciudadanos en Padrón

Cuadro 101. Residentes habituales ausentes al momento de la entrevista porque estaban trabajando por entidad federativa

Entidad federativa	Estimación del indicador %	Intervalo de confianza (95%)		Precisión %	Error estándar %	Error cuadrático medio
		Límite inferior	Límite superior			
Nacional	24.58	23.86	25.30	0.72	0.37	1.35E-05
1 Aguascalientes	9.38	6.85	11.90	2.52	1.29	1.66E-04
2 Baja California	23.71	21.06	26.36	2.65	1.35	1.83E-04
3 Baja California Sur	21.35	17.69	25.01	3.66	1.87	3.49E-04
4 Campeche	24.52	20.13	28.91	4.38	2.24	5.00E-04
5 Coahuila	21.48	18.04	24.93	3.45	1.76	3.09E-04
6 Colima	9.05	5.21	12.88	3.83	1.95	3.82E-04
7 Chiapas	21.52	18.18	24.86	3.34	1.70	2.90E-04
8 Chihuahua	20.14	16.90	23.37	3.23	1.65	2.72E-04
9 Distrito Federal	29.10	26.03	32.18	3.07	1.57	2.46E-04
10 Durango	29.92	26.34	33.51	3.58	1.83	3.34E-04
11 Guanajuato	19.28	15.29	23.27	3.99	2.04	4.14E-04
12 Guerrero	28.99	24.56	33.42	4.43	2.26	5.10E-04
13 Hidalgo	25.36	22.23	28.49	3.12	1.59	2.54E-04
14 Jalisco	22.91	20.23	25.59	2.68	1.37	1.87E-04
15 México	29.88	27.20	32.55	2.67	1.36	1.86E-04
16 Michoacán	18.12	15.56	20.68	2.56	1.31	1.70E-04
17 Morelos	27.95	24.54	31.36	3.41	1.74	3.03E-04
18 Nayarit	22.61	17.95	27.27	4.66	2.38	5.65E-04
19 Nuevo León	28.53	26.05	31.01	2.48	1.27	1.60E-04
20 Oaxaca	26.69	22.92	30.47	3.77	1.92	3.70E-04
21 Puebla	24.05	21.11	26.99	2.94	1.50	2.25E-04
22 Querétaro	14.73	10.83	18.63	3.90	1.99	3.95E-04
23 Quintana Roo	22.85	19.73	25.97	3.12	1.59	2.53E-04
24 San Luis Potosí	26.13	20.97	31.30	5.16	2.63	6.93E-04
25 Sinaloa	20.40	16.46	24.35	3.94	2.01	4.04E-04
26 Sonora	26.45	22.27	30.64	4.18	2.13	4.54E-04
27 Tabasco	17.64	14.71	20.57	2.93	1.49	2.23E-04
28 Tamaulipas	29.02	25.55	32.48	3.46	1.77	3.12E-04
29 Tlaxcala	28.99	25.13	32.86	3.86	1.97	3.89E-04
30 Veracruz	24.25	20.63	27.87	3.62	1.85	3.40E-04
31 Yucatán	20.14	15.69	24.58	4.44	2.26	5.13E-04
32 Zacatecas	18.86	15.98	21.73	2.87	1.47	2.15E-04

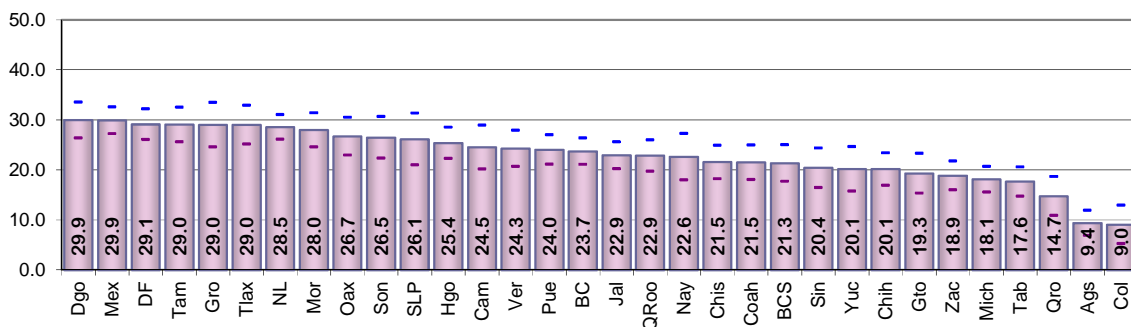

Resultados por entidad federativa
Indicador referido a: Ciudadanos en Padrón

Cuadro 102. Residentes habituales ausentes al momento de la entrevista porque estaban estudiando por entidad federativa

Entidad federativa	Estimación del indicador %	Intervalo de confianza (95%)		Precisión %	Error estándar %	Error cuadrático medio
		Límite inferior	Límite superior			
Nacional	2.03	1.85	2.21	0.18	0.09	8.59E-07
1 Aguascalientes	0.95	0.36	1.53	0.59	0.30	9.01E-06
2 Baja California	1.33	0.74	1.92	0.59	0.30	8.92E-06
3 Baja California Sur	0.99	0.43	1.56	0.56	0.29	8.27E-06
4 Campeche	1.70	0.68	2.71	1.01	0.52	2.68E-05
5 Coahuila	1.87	1.05	2.70	0.82	0.42	1.76E-05
6 Colima	0.98	0.23	1.73	0.75	0.38	1.47E-05
7 Chiapas	2.15	1.19	3.10	0.96	0.49	2.38E-05
8 Chihuahua	1.73	0.89	2.58	0.85	0.43	1.86E-05
9 Distrito Federal	3.86	2.93	4.79	0.93	0.47	2.25E-05
10 Durango	1.40	0.47	2.33	0.93	0.48	2.26E-05
11 Guanajuato	1.69	0.54	2.85	1.15	0.59	3.45E-05
12 Guerrero	1.30	0.53	2.07	0.77	0.39	1.54E-05
13 Hidalgo	2.27	0.89	3.66	1.38	0.71	4.98E-05
14 Jalisco	1.48	0.86	2.09	0.62	0.31	9.87E-06
15 México	2.38	1.80	2.96	0.58	0.30	8.77E-06
16 Michoacán	1.08	0.60	1.57	0.48	0.25	6.12E-06
17 Morelos	2.38	1.29	3.47	1.09	0.56	3.10E-05
18 Nayarit	1.19	0.55	1.83	0.64	0.33	1.07E-05
19 Nuevo León	1.10	0.56	1.65	0.55	0.28	7.76E-06
20 Oaxaca	2.43	1.65	3.20	0.77	0.39	1.55E-05
21 Puebla	2.19	1.44	2.95	0.75	0.38	1.47E-05
22 Querétaro	0.90	0.32	1.48	0.58	0.30	8.81E-06
23 Quintana Roo	2.35	1.00	3.71	1.35	0.69	4.77E-05
24 San Luis Potosí	2.67	1.57	3.77	1.10	0.56	3.16E-05
25 Sinaloa	1.49	0.52	2.45	0.96	0.49	2.42E-05
26 Sonora	1.90	0.95	2.84	0.95	0.48	2.33E-05
27 Tabasco	1.13	0.43	1.83	0.70	0.36	1.27E-05
28 Tamaulipas	1.71	0.83	2.60	0.88	0.45	2.03E-05
29 Tlaxcala	2.35	1.27	3.43	1.08	0.55	3.03E-05
30 Veracruz	2.28	1.34	3.22	0.94	0.48	2.29E-05
31 Yucatán	2.48	1.48	3.49	1.00	0.51	2.62E-05
32 Zacatecas	1.67	0.91	2.44	0.76	0.39	1.52E-05

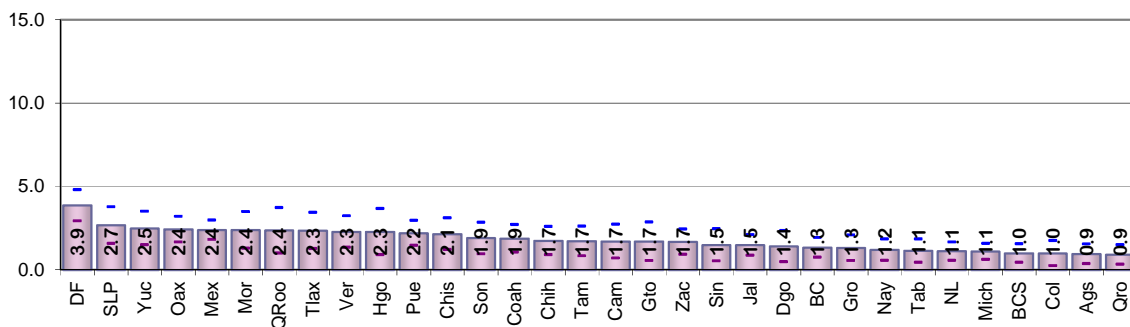

**Resultados por entidad federativa
Indicador referido a: Ciudadanos en Padrón**

Cuadro 103. Residentes habituales ausentes al momento de la entrevista porque estaban enfermos u hospitalizados por entidad federativa

Entidad federativa	Estimación del indicador %	Intervalo de confianza (95%)		Precisión %	Error estándar %	Error cuadrático medio
		Límite inferior	Límite superior			
Nacional	1.16	1.04	1.29	0.13	0.06	4.17E-07
1 Aguascalientes	0.56	0.05	1.07	0.51	0.26	6.77E-06
2 Baja California	0.77	0.31	1.23	0.46	0.23	5.48E-06
3 Baja California Sur	0.54	0.05	1.04	0.49	0.25	6.29E-06
4 Campeche	1.20	0.52	1.87	0.67	0.34	1.18E-05
5 Coahuila	1.34	0.78	1.90	0.56	0.29	8.23E-06
6 Colima	0.73	0.17	1.29	0.56	0.28	8.11E-06
7 Chiapas	1.19	0.65	1.74	0.54	0.28	7.65E-06
8 Chihuahua	1.53	0.43	2.62	1.09	0.56	3.11E-05
9 Distrito Federal	0.93	0.47	1.39	0.46	0.23	5.43E-06
10 Durango	0.98	0.29	1.67	0.69	0.35	1.25E-05
11 Guanajuato	1.12	0.46	1.79	0.67	0.34	1.16E-05
12 Guerrero	0.89	0.36	1.42	0.53	0.27	7.43E-06
13 Hidalgo	1.64	0.74	2.54	0.90	0.46	2.11E-05
14 Jalisco	1.42	0.82	2.01	0.60	0.30	9.23E-06
15 México	1.08	0.67	1.48	0.40	0.20	4.19E-06
16 Michoacán	0.85	0.46	1.25	0.40	0.20	4.12E-06
17 Morelos	1.08	0.34	1.82	0.74	0.38	1.43E-05
18 Nayarit	1.04	0.46	1.63	0.58	0.30	8.85E-06
19 Nuevo León	1.29	0.77	1.81	0.52	0.26	7.01E-06
20 Oaxaca	1.09	0.58	1.60	0.51	0.26	6.67E-06
21 Puebla	1.16	0.64	1.67	0.51	0.26	6.79E-06
22 Querétaro	1.40	0.39	2.41	1.00	0.51	2.63E-05
23 Quintana Roo	0.68	0.14	1.23	0.55	0.28	7.76E-06
24 San Luis Potosí	1.82	0.95	2.69	0.87	0.44	1.95E-05
25 Sinaloa	0.73	0.17	1.29	0.56	0.28	8.05E-06
26 Sonora	0.97	0.00	1.95	0.98	0.50	2.50E-05
27 Tabasco	0.84	0.25	1.43	0.59	0.30	9.13E-06
28 Tamaulipas	1.41	0.83	2.00	0.58	0.30	8.81E-06
29 Tlaxcala	1.11	0.33	1.89	0.78	0.40	1.58E-05
30 Veracruz	1.77	1.07	2.47	0.70	0.36	1.27E-05
31 Yucatán	0.87	0.34	1.39	0.52	0.27	7.11E-06
32 Zacatecas	1.19	0.53	1.85	0.66	0.34	1.13E-05

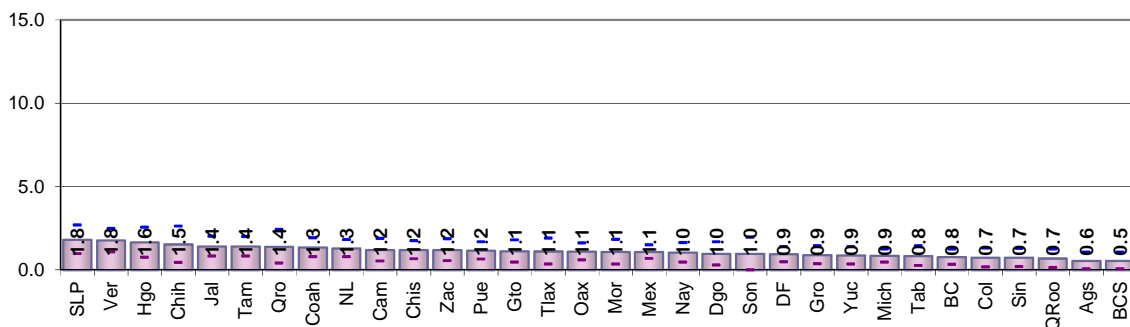

Resultados por entidad federativa
Indicador referido a: Ciudadanos en Padrón

Cuadro 104. Residentes habituales ausentes al momento de la entrevista por que estaban de viaje o vacaciones por entidad federativa

Entidad federativa	Estimación del indicador %	Intervalo de confianza (95%)		Precisión %	Error estándar %	Error cuadrático medio
		Límite inferior	Límite superior			
Nacional	1.38	1.21	1.55	0.17	0.09	7.68E-07
1 Aguascalientes	0.84	0.13	1.56	0.72	0.36	1.33E-05
2 Baja California	1.39	0.63	2.15	0.76	0.39	1.50E-05
3 Baja California Sur	1.45	0.78	2.12	0.67	0.34	1.16E-05
4 Campeche	1.35	0.57	2.12	0.77	0.40	1.56E-05
5 Coahuila	1.17	0.36	1.99	0.82	0.42	1.74E-05
6 Colima	0.97	0.25	1.68	0.72	0.37	1.33E-05
7 Chiapas	1.89	0.62	3.17	1.27	0.65	4.23E-05
8 Chihuahua	1.37	0.32	2.42	1.05	0.54	2.87E-05
9 Distrito Federal	2.61	1.59	3.62	1.01	0.52	2.67E-05
10 Durango	0.67	0.11	1.24	0.56	0.29	8.21E-06
11 Guanajuato	0.67	0.17	1.17	0.50	0.26	6.57E-06
12 Guerrero	0.51	0.11	0.92	0.41	0.21	4.28E-06
13 Hidalgo	2.16	1.26	3.06	0.90	0.46	2.09E-05
14 Jalisco	1.54	0.65	2.42	0.88	0.45	2.03E-05
15 México	1.30	0.75	1.86	0.55	0.28	7.96E-06
16 Michoacán	0.60	0.28	0.91	0.32	0.16	2.62E-06
17 Morelos	1.63	0.87	2.40	0.76	0.39	1.52E-05
18 Nayarit	0.64	0.05	1.24	0.59	0.30	9.18E-06
19 Nuevo León	0.94	0.47	1.41	0.47	0.24	5.80E-06
20 Oaxaca	0.49	0.13	0.85	0.36	0.18	3.39E-06
21 Puebla	1.15	0.65	1.65	0.50	0.25	6.45E-06
22 Querétaro	0.58	0.14	1.03	0.45	0.23	5.16E-06
23 Quintana Roo	2.66	1.61	3.71	1.05	0.53	2.85E-05
24 San Luis Potosí	1.02	0.18	1.86	0.84	0.43	1.84E-05
25 Sinaloa	1.89	0.63	3.14	1.25	0.64	4.09E-05
26 Sonora	1.93	0.72	3.14	1.21	0.62	3.81E-05
27 Tabasco	0.99	0.36	1.62	0.63	0.32	1.03E-05
28 Tamaulipas	2.18	1.14	3.22	1.04	0.53	2.82E-05
29 Tlaxcala	0.70	0.14	1.26	0.56	0.29	8.13E-06
30 Veracruz	0.86	0.36	1.36	0.50	0.26	6.53E-06
31 Yucatán	2.47	1.51	3.43	0.96	0.49	2.40E-05
32 Zacatecas	2.33	1.14	3.53	1.19	0.61	3.70E-05

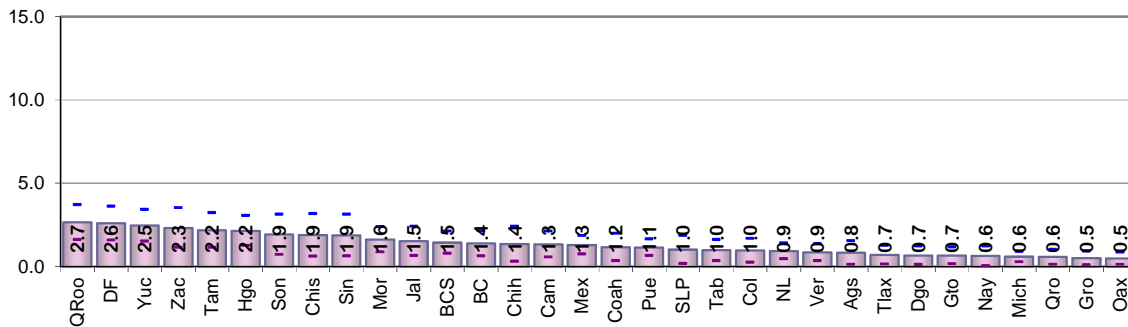

**Resultados por entidad federativa
Indicador referido a: Ciudadanos en Padrón**

Cuadro 105. Residentes habituales ausentes al momento de la entrevista por una causa distinta a estar trabajando, estudiando, enfermos, de viaje o vacaciones por entidad federativa

Entidad federativa	Estimación del indicador %	Intervalo de confianza (95%)		Precisión %	Error estándar %	Error cuadrático medio
		Límite inferior	Límite superior			
Nacional	2.63	2.41	2.86	0.23	0.12	1.32E-06
1 Aguascalientes	0.38	0.00	0.90	0.52	0.26	6.92E-06
2 Baja California	3.46	2.30	4.62	1.16	0.59	3.48E-05
3 Baja California Sur	2.18	1.09	3.27	1.09	0.56	3.10E-05
4 Campeche	1.30	0.51	2.09	0.79	0.40	1.61E-05
5 Coahuila	3.14	2.21	4.07	0.93	0.47	2.25E-05
6 Colima	2.14	0.48	3.79	1.65	0.84	7.12E-05
7 Chiapas	1.61	0.76	2.47	0.85	0.43	1.89E-05
8 Chihuahua	3.81	2.39	5.22	1.41	0.72	5.19E-05
9 Distrito Federal	2.50	1.79	3.21	0.71	0.36	1.31E-05
10 Durango	4.03	2.94	5.12	1.09	0.55	3.08E-05
11 Guanajuato	2.80	1.03	4.57	1.77	0.90	8.13E-05
12 Guerrero	2.00	1.02	2.98	0.98	0.50	2.50E-05
13 Hidalgo	2.81	1.46	4.16	1.35	0.69	4.74E-05
14 Jalisco	3.87	2.67	5.07	1.20	0.61	3.73E-05
15 México	2.29	1.61	2.98	0.69	0.35	1.22E-05
16 Michoacán	2.40	1.56	3.24	0.84	0.43	1.83E-05
17 Morelos	3.51	1.82	5.20	1.69	0.86	7.39E-05
18 Nayarit	1.61	0.51	2.70	1.10	0.56	3.12E-05
19 Nuevo León	3.50	2.33	4.68	1.17	0.60	3.59E-05
20 Oaxaca	2.22	1.28	3.17	0.95	0.48	2.34E-05
21 Puebla	1.79	1.09	2.50	0.71	0.36	1.30E-05
22 Querétaro	1.22	0.20	2.24	1.02	0.52	2.71E-05
23 Quintana Roo	1.24	0.49	1.99	0.75	0.38	1.45E-05
24 San Luis Potosí	2.53	1.35	3.72	1.18	0.60	3.64E-05
25 Sinaloa	1.44	0.55	2.33	0.89	0.45	2.05E-05
26 Sonora	2.86	1.84	3.89	1.02	0.52	2.73E-05
27 Tabasco	2.23	0.64	3.81	1.58	0.81	6.52E-05
28 Tamaulipas	4.08	2.59	5.56	1.48	0.76	5.73E-05
29 Tlaxcala	2.39	1.32	3.47	1.07	0.55	2.99E-05
30 Veracruz	2.64	1.56	3.72	1.08	0.55	3.05E-05
31 Yucatán	2.70	1.54	3.86	1.16	0.59	3.50E-05
32 Zacatecas	3.38	1.99	4.78	1.39	0.71	5.03E-05

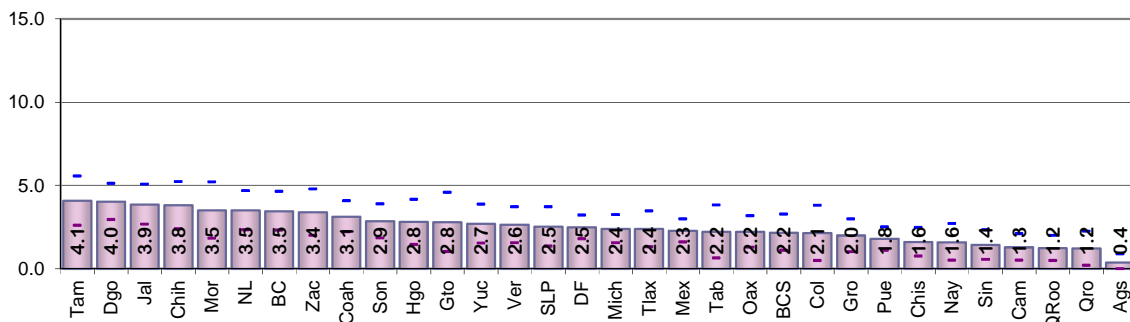

Resultados por entidad federativa
Indicador referido a: Ciudadanos en Padrón

Cuadro 106. Residentes habituales ausentes al momento de la entrevista y no se especificó la causa por entidad federativa

Entidad federativa	Estimación del indicador %	Intervalo de confianza (95%)		Precisión %	Error estándar %	Error cuadrático medio
		Límite inferior	Límite superior			
Nacional	0.25	0.18	0.32	0.07	0.04	1.39E-07
1 Aguascalientes	-	-	-	-	-	-
2 Baja California	1.58	0.36	2.80	1.22	0.62	3.86E-05
3 Baja California Sur	0.07	0.00	0.20	0.14	0.07	4.76E-07
4 Campeche	0.14	0.00	0.38	0.25	0.13	1.57E-06
5 Coahuila	0.25	0.00	0.49	0.25	0.13	1.58E-06
6 Colima	-	-	-	-	-	-
7 Chiapas	-	-	-	-	-	-
8 Chihuahua	0.15	0.00	0.44	0.29	0.15	2.21E-06
9 Distrito Federal	0.58	0.15	1.01	0.43	0.22	4.78E-06
10 Durango	0.11	0.00	0.32	0.21	0.11	1.15E-06
11 Guanajuato	0.05	0.00	0.16	0.10	0.05	2.84E-07
12 Guerrero	0.04	0.00	0.12	0.08	0.04	1.66E-07
13 Hidalgo	0.05	0.00	0.13	0.09	0.04	1.91E-07
14 Jalisco	0.18	0.00	0.43	0.25	0.13	1.58E-06
15 México	0.01	0.00	0.04	0.02	0.01	1.57E-08
16 Michoacán	0.11	0.00	0.26	0.15	0.07	5.51E-07
17 Morelos	0.05	0.00	0.15	0.10	0.05	2.66E-07
18 Nayarit	-	-	-	-	-	-
19 Nuevo León	0.94	0.41	1.47	0.53	0.27	7.32E-06
20 Oaxaca	0.08	0.00	0.25	0.16	0.08	6.93E-07
21 Puebla	-	-	-	-	-	-
22 Querétaro	0.17	0.00	0.39	0.22	0.11	1.24E-06
23 Quintana Roo	-	-	-	-	-	-
24 San Luis Potosí	0.06	0.00	0.13	0.07	0.04	1.27E-07
25 Sinaloa	-	-	-	-	-	-
26 Sonora	0.74	0.00	1.54	0.80	0.41	1.65E-05
27 Tabasco	-	-	-	-	-	-
28 Tamaulipas	0.15	0.00	0.33	0.18	0.09	8.59E-07
29 Tlaxcala	0.28	0.00	0.66	0.38	0.20	3.85E-06
30 Veracruz	0.30	0.00	0.76	0.46	0.23	5.44E-06
31 Yucatán	0.62	0.09	1.16	0.53	0.27	7.37E-06
32 Zacatecas	0.81	0.00	1.66	0.84	0.43	1.85E-05

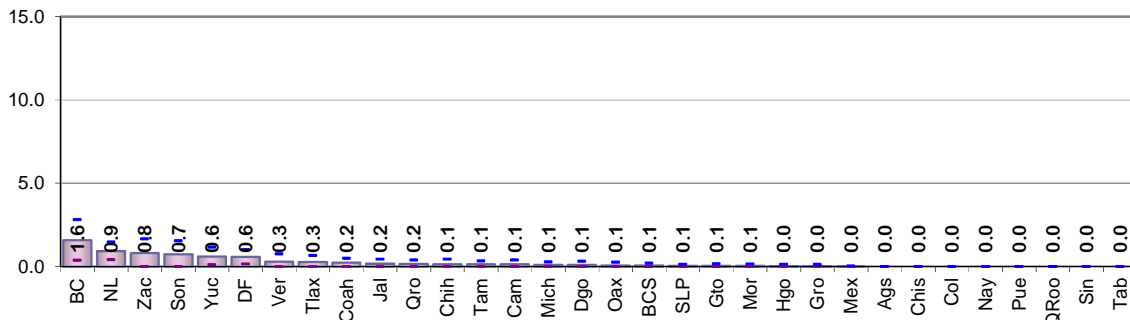

**Resultados por entidad federativa
Indicador referido a: Ciudadanos en Padrón**

Cuadro 107. Residentes habituales ausentes al momento de la entrevista porque estaban trabajando o estudiando en el mismo municipio por entidad federativa

Entidad federativa	Estimación del indicador %	Intervalo de confianza (95%)		Precisión %	Error estándar %	Error cuadrático medio
		Límite inferior	Límite superior			
Nacional	14.64	13.98	15.30	0.66	0.34	1.15E-05
1 Aguascalientes	4.58	2.70	6.45	1.87	0.95	9.12E-05
2 Baja California	16.80	14.80	18.80	2.00	1.02	1.04E-04
3 Baja California Sur	18.32	14.64	22.00	3.68	1.88	3.52E-04
4 Campeche	18.36	14.14	22.58	4.22	2.15	4.63E-04
5 Coahuila	15.22	12.76	17.68	2.46	1.25	1.57E-04
6 Colima	4.41	1.90	6.91	2.50	1.27	1.62E-04
7 Chiapas	10.28	7.80	12.75	2.47	1.26	1.59E-04
8 Chihuahua	16.99	13.56	20.43	3.43	1.75	3.07E-04
9 Distrito Federal	15.44	12.19	18.70	3.25	1.66	2.75E-04
10 Durango	21.09	17.66	24.53	3.43	1.75	3.06E-04
11 Guanajuato	12.11	8.00	16.22	4.10	2.09	4.38E-04
12 Guerrero	21.14	17.61	24.67	3.53	1.80	3.24E-04
13 Hidalgo	14.31	11.36	17.26	2.95	1.50	2.26E-04
14 Jalisco	14.77	12.18	17.36	2.59	1.32	1.75E-04
15 México	11.34	9.37	13.30	1.96	1.00	1.00E-04
16 Michoacán	11.78	9.49	14.08	2.29	1.17	1.37E-04
17 Morelos	16.98	13.40	20.57	3.58	1.83	3.34E-04
18 Nayarit	18.84	14.25	23.43	4.59	2.34	5.48E-04
19 Nuevo León	15.27	13.29	17.24	1.97	1.01	1.01E-04
20 Oaxaca	12.61	8.89	16.32	3.72	1.90	3.59E-04
21 Puebla	12.48	9.85	15.11	2.63	1.34	1.80E-04
22 Querétaro	8.80	5.40	12.21	3.40	1.74	3.01E-04
23 Quintana Roo	21.79	17.82	25.76	3.96	2.02	4.09E-04
24 San Luis Potosí	18.58	13.76	23.40	4.82	2.46	6.04E-04
25 Sinaloa	15.10	10.85	19.36	4.25	2.17	4.71E-04
26 Sonora	22.04	17.65	26.43	4.39	2.24	5.01E-04
27 Tabasco	10.34	7.71	12.98	2.63	1.34	1.80E-04
28 Tamaulipas	25.05	21.24	28.85	3.80	1.94	3.76E-04
29 Tlaxcala	9.16	6.63	11.68	2.52	1.29	1.66E-04
30 Veracruz	15.83	12.27	19.39	3.56	1.82	3.30E-04
31 Yucatán	13.64	9.86	17.42	3.78	1.93	3.72E-04
32 Zacatecas	14.82	12.65	16.99	2.17	1.11	1.22E-04

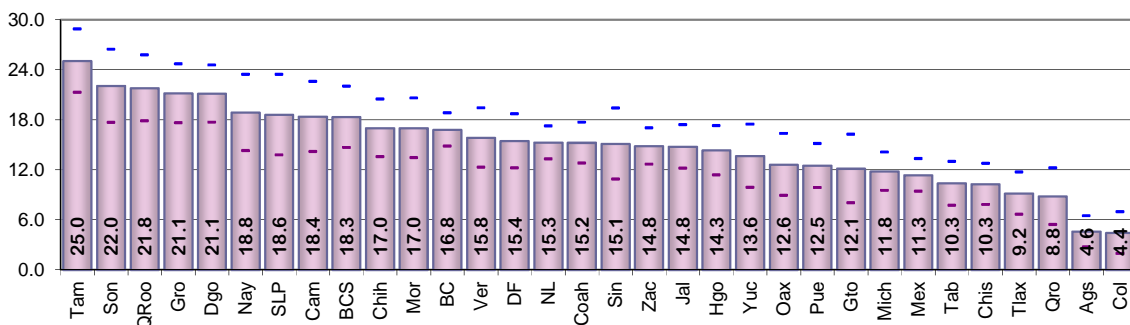

**Resultados por entidad federativa
Indicador referido a: Ciudadanos en Padrón**

Cuadro 108. Residentes habituales ausentes al momento de la entrevista porque estaban trabajando o estudiando en otro municipio de la entidad por entidad federativa

Entidad federativa	Estimación del indicador %	Intervalo de confianza (95%)		Precisión %	Error estándar %	Error cuadrático medio
		Límite inferior	Límite superior			
Nacional	6.63	6.18	7.07	0.45	0.23	5.19E-06
1 Aguascalientes	1.82	0.77	2.87	1.05	0.54	2.88E-05
2 Baja California	3.44	2.25	4.62	1.19	0.61	3.67E-05
3 Baja California Sur	2.26	1.19	3.33	1.07	0.55	2.98E-05
4 Campeche	5.06	3.78	6.34	1.28	0.65	4.26E-05
5 Coahuila	6.57	3.73	9.41	2.84	1.45	2.10E-04
6 Colima	4.31	1.78	6.85	2.54	1.29	1.67E-04
7 Chiapas	10.56	7.78	13.34	2.78	1.42	2.01E-04
8 Chihuahua	3.24	1.71	4.78	1.53	0.78	6.13E-05
9 Distrito Federal	12.06	9.62	14.50	2.44	1.25	1.55E-04
10 Durango	3.72	2.42	5.01	1.29	0.66	4.34E-05
11 Guanajuato	2.48	1.48	3.47	0.99	0.51	2.56E-05
12 Guerrero	2.70	1.43	3.97	1.27	0.65	4.21E-05
13 Hidalgo	6.41	3.59	9.23	2.82	1.44	2.06E-04
14 Jalisco	5.72	4.17	7.28	1.55	0.79	6.26E-05
15 México	8.63	7.07	10.19	1.56	0.80	6.33E-05
16 Michoacán	3.34	2.40	4.27	0.94	0.48	2.29E-05
17 Morelos	8.00	5.60	10.40	2.40	1.22	1.50E-04
18 Nayarit	2.63	1.42	3.85	1.21	0.62	3.84E-05
19 Nuevo León	8.95	7.11	10.79	1.84	0.94	8.80E-05
20 Oaxaca	10.47	6.87	14.06	3.59	1.83	3.36E-04
21 Puebla	7.82	5.94	9.70	1.88	0.96	9.17E-05
22 Querétaro	4.67	2.49	6.84	2.17	1.11	1.23E-04
23 Quintana Roo	3.06	1.55	4.57	1.51	0.77	5.91E-05
24 San Luis Potosí	5.10	2.11	8.09	2.99	1.53	2.33E-04
25 Sinaloa	4.05	2.45	5.65	1.60	0.81	6.64E-05
26 Sonora	4.00	2.28	5.73	1.72	0.88	7.74E-05
27 Tabasco	6.66	4.16	9.17	2.50	1.28	1.63E-04
28 Tamaulipas	2.61	1.28	3.93	1.32	0.67	4.54E-05
29 Tlaxcala	11.02	7.28	14.76	3.74	1.91	3.64E-04
30 Veracruz	7.09	4.90	9.28	2.19	1.12	1.25E-04
31 Yucatán	7.03	4.30	9.75	2.72	1.39	1.93E-04
32 Zacatecas	3.88	2.42	5.34	1.46	0.75	5.56E-05

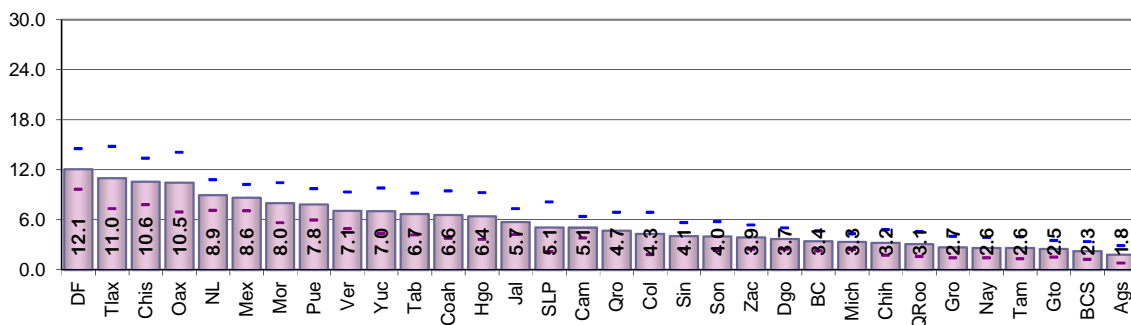

Resultados por entidad federativa
Indicador referido a: Ciudadanos en Padrón

Cuadro 109. Residentes habituales ausentes al momento de la entrevista porque estaban trabajando o estudiando fuera de la entidad pero dentro del país por entidad federativa

Entidad federativa	Estimación del indicador %	Intervalo de confianza (95%)		Precisión %	Error estándar %	Error cuadrático medio
		Límite inferior	Límite superior			
Nacional	3.17	2.85	3.48	0.31	0.16	2.56E-06
1 Aguascalientes	2.35	1.36	3.34	0.99	0.50	2.54E-05
2 Baja California	0.62	0.15	1.10	0.48	0.24	5.94E-06
3 Baja California Sur	1.63	0.43	2.83	1.20	0.61	3.75E-05
4 Campeche	2.60	1.35	3.86	1.25	0.64	4.10E-05
5 Coahuila	0.69	0.18	1.20	0.51	0.26	6.79E-06
6 Colima	0.78	0.14	1.42	0.64	0.32	1.05E-05
7 Chiapas	2.02	1.16	2.88	0.86	0.44	1.91E-05
8 Chihuahua	0.39	0.00	0.80	0.41	0.21	4.36E-06
9 Distrito Federal	2.02	1.29	2.75	0.73	0.37	1.37E-05
10 Durango	2.21	1.23	3.20	0.98	0.50	2.51E-05
11 Guanajuato	3.23	1.76	4.70	1.47	0.75	5.60E-05
12 Guerrero	4.12	1.56	6.68	2.56	1.30	1.70E-04
13 Hidalgo	5.49	3.63	7.36	1.86	0.95	9.02E-05
14 Jalisco	0.93	0.46	1.40	0.47	0.24	5.79E-06
15 México	10.58	8.63	12.53	1.95	0.99	9.87E-05
16 Michoacán	1.06	0.58	1.55	0.48	0.25	6.06E-06
17 Morelos	3.40	2.19	4.61	1.21	0.62	3.80E-05
18 Nayarit	1.35	0.51	2.19	0.84	0.43	1.83E-05
19 Nuevo León	0.74	0.32	1.16	0.42	0.21	4.62E-06
20 Oaxaca	2.10	1.26	2.93	0.84	0.43	1.83E-05
21 Puebla	4.70	3.32	6.09	1.38	0.71	4.97E-05
22 Querétaro	1.22	0.57	1.86	0.65	0.33	1.08E-05
23 Quintana Roo	0.20	0.02	0.37	0.18	0.09	8.08E-07
24 San Luis Potosí	1.42	0.57	2.27	0.85	0.43	1.88E-05
25 Sinaloa	1.97	0.77	3.18	1.20	0.61	3.77E-05
26 Sonora	0.68	0.10	1.25	0.58	0.29	8.64E-06
27 Tabasco	1.30	0.44	2.16	0.86	0.44	1.92E-05
28 Tamaulipas	1.42	0.46	2.38	0.96	0.49	2.39E-05
29 Tlaxcala	9.81	6.76	12.86	3.05	1.55	2.42E-04
30 Veracruz	2.29	1.46	3.12	0.83	0.42	1.79E-05
31 Yucatán	1.30	0.56	2.05	0.74	0.38	1.43E-05
32 Zacatecas	1.28	0.51	2.05	0.77	0.39	1.53E-05

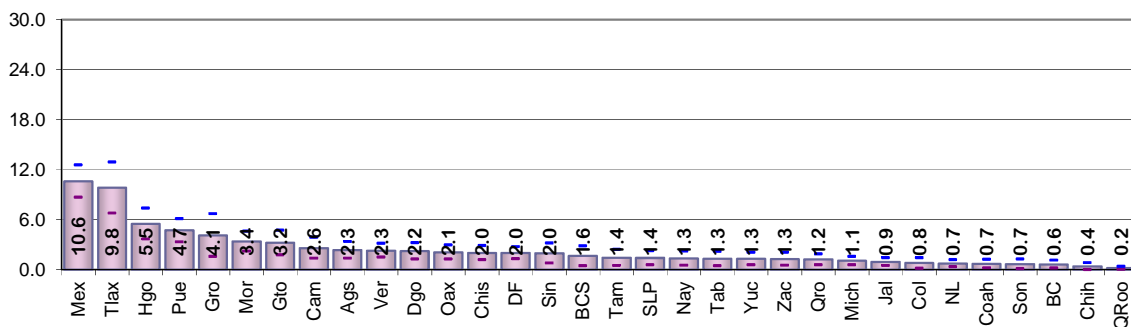

**Resultados por entidad federativa
Indicador referido a: Ciudadanos en Padrón**

Cuadro 110. Residentes habituales ausentes al momento de la entrevista porque estaban trabajando o estudiando fuera del país por entidad federativa

Entidad federativa	Estimación del indicador %	Intervalo de confianza (95%)		Precisión %	Error estándar %	Error cuadrático medio
		Límite inferior	Límite superior			
Nacional	1.30	1.14	1.46	0.16	0.08	6.97E-07
1 Aguascalientes	1.57	0.92	2.23	0.66	0.33	1.12E-05
2 Baja California	3.94	2.57	5.32	1.37	0.70	4.91E-05
3 Baja California Sur	0.13	0.00	0.37	0.24	0.12	1.56E-06
4 Campeche	0.04	0.00	0.12	0.08	0.04	1.61E-07
5 Coahuila	0.60	0.19	1.00	0.40	0.21	4.25E-06
6 Colima	0.25	0.00	0.63	0.38	0.20	3.82E-06
7 Chiapas	0.30	0.01	0.59	0.29	0.15	2.23E-06
8 Chihuahua	1.25	0.25	2.25	1.00	0.51	2.60E-05
9 Distrito Federal	0.13	0.00	0.26	0.13	0.07	4.46E-07
10 Durango	4.24	2.66	5.82	1.58	0.80	6.46E-05
11 Guanajuato	3.10	1.70	4.50	1.40	0.71	5.10E-05
12 Guerrero	2.34	1.03	3.64	1.31	0.67	4.44E-05
13 Hidalgo	1.04	0.32	1.75	0.72	0.37	1.34E-05
14 Jalisco	1.67	0.83	2.52	0.85	0.43	1.87E-05
15 México	0.32	0.08	0.56	0.24	0.12	1.50E-06
16 Michoacán	2.96	1.92	4.00	1.04	0.53	2.80E-05
17 Morelos	1.13	0.31	1.95	0.82	0.42	1.75E-05
18 Nayarit	0.73	0.22	1.24	0.51	0.26	6.72E-06
19 Nuevo León	0.92	0.46	1.39	0.46	0.24	5.62E-06
20 Oaxaca	3.89	1.99	5.79	1.90	0.97	9.39E-05
21 Puebla	0.90	0.39	1.41	0.51	0.26	6.80E-06
22 Querétaro	0.60	0.05	1.15	0.55	0.28	7.85E-06
23 Quintana Roo	-	-	-	-	-	-
24 San Luis Potosí	3.30	1.56	5.03	1.74	0.89	7.84E-05
25 Sinaloa	0.77	0.03	1.50	0.73	0.37	1.39E-05
26 Sonora	1.48	0.54	2.41	0.93	0.48	2.26E-05
27 Tabasco	0.20	0.00	0.55	0.35	0.18	3.21E-06
28 Tamaulipas	1.34	0.54	2.14	0.80	0.41	1.67E-05
29 Tlaxcala	1.04	0.39	1.69	0.65	0.33	1.09E-05
30 Veracruz	1.08	0.34	1.83	0.75	0.38	1.45E-05
31 Yucatán	0.18	0.00	0.46	0.28	0.15	2.11E-06
32 Zacatecas	0.36	0.00	0.71	0.36	0.18	3.28E-06

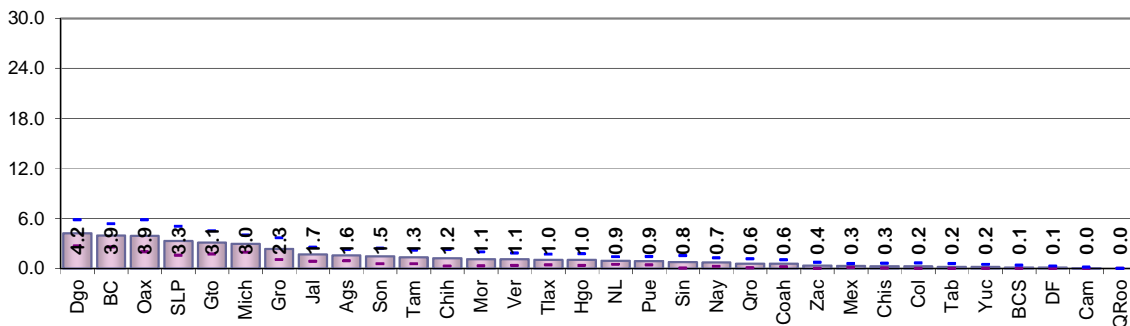

**Resultados por entidad federativa
Indicador referido a: Ciudadanos en Padrón**

Cuadro 111. Residentes habituales ausentes al momento de la entrevista porque estaban trabajando o estudiando y no se especificó el lugar por entidad federativa

Entidad federativa	Estimación del indicador %	Intervalo de confianza (95%)		Precisión %	Error estándar %	Error cuadrático medio
		Límite inferior	Límite superior			
Nacional	0.88	0.70	1.06	0.18	0.09	8.43E-07
1 Aguascalientes	-	-	-	-	-	-
2 Baja California	0.24	0.03	0.44	0.20	0.10	1.05E-06
3 Baja California Sur	-	-	-	-	-	-
4 Campeche	0.14	0.00	0.43	0.28	0.15	2.11E-06
5 Coahuila	0.28	0.00	0.61	0.32	0.16	2.70E-06
6 Colima	0.28	0.00	0.66	0.38	0.19	3.70E-06
7 Chiapas	0.51	0.00	1.18	0.67	0.34	1.15E-05
8 Chihuahua	-	-	-	-	-	-
9 Distrito Federal	3.31	1.77	4.85	1.54	0.78	6.15E-05
10 Durango	0.06	0.00	0.18	0.12	0.06	3.76E-07
11 Guanajuato	0.06	0.00	0.18	0.12	0.06	3.65E-07
12 Guerrero	-	-	-	-	-	-
13 Hidalgo	0.38	0.00	0.98	0.60	0.31	9.45E-06
14 Jalisco	1.29	0.73	1.85	0.56	0.28	8.06E-06
15 México	1.39	0.73	2.05	0.66	0.34	1.13E-05
16 Michoacán	0.07	0.00	0.17	0.10	0.05	2.50E-07
17 Morelos	0.83	0.26	1.39	0.57	0.29	8.44E-06
18 Nayarit	0.25	0.00	0.55	0.29	0.15	2.23E-06
19 Nuevo León	3.76	2.72	4.80	1.04	0.53	2.81E-05
20 Oaxaca	0.05	0.00	0.13	0.08	0.04	1.57E-07
21 Puebla	0.34	0.08	0.60	0.26	0.13	1.73E-06
22 Querétaro	0.35	0.01	0.68	0.33	0.17	2.91E-06
23 Quintana Roo	0.16	0.00	0.46	0.30	0.15	2.40E-06
24 San Luis Potosí	0.41	0.02	0.79	0.38	0.20	3.85E-06
25 Sinaloa	-	-	-	-	-	-
26 Sonora	0.16	0.00	0.46	0.30	0.16	2.42E-06
27 Tabasco	0.26	0.00	0.61	0.34	0.18	3.10E-06
28 Tamaulipas	0.31	0.00	0.71	0.39	0.20	4.06E-06
29 Tlaxcala	0.31	0.00	0.75	0.44	0.22	4.94E-06
30 Veracruz	0.23	0.00	0.50	0.27	0.14	1.85E-06
31 Yucatán	0.48	0.04	0.91	0.44	0.22	4.99E-06
32 Zacatecas	0.19	0.00	0.40	0.21	0.11	1.16E-06

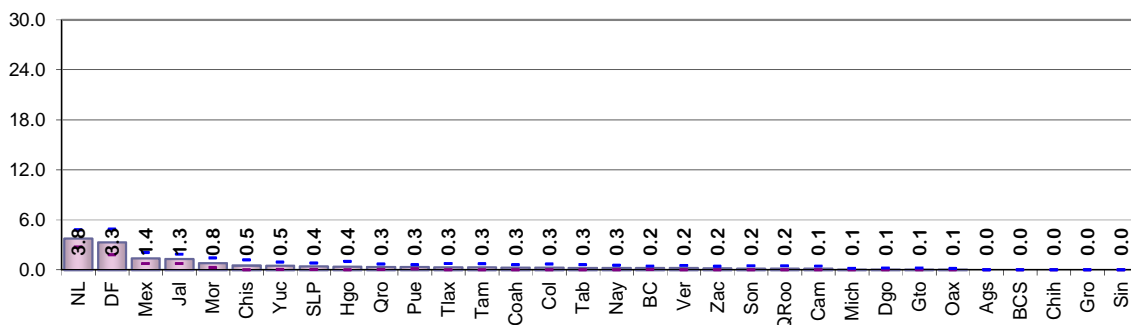

Cuadro 112. Residentes habituales ausentes al momento de la entrevista que regresan al domicilio diario por entidad federativa

Entidad federativa	Estimación del indicador %	Intervalo de confianza (95%)		Precisión %	Error estándar %	Error cuadrático medio
		Límite inferior	Límite superior			
Nacional	16.96	16.13	17.79	0.83	0.42	1.79E-05
1 Aguascalientes	1.70	0.39	3.01	1.31	0.67	4.45E-05
2 Baja California	15.10	12.58	17.63	2.52	1.29	1.66E-04
3 Baja California Sur	13.86	9.85	17.86	4.00	2.04	4.17E-04
4 Campeche	8.93	6.11	11.75	2.81	1.44	2.06E-04
5 Coahuila	15.34	12.44	18.23	2.90	1.48	2.18E-04
6 Colima	2.81	0.88	4.74	1.93	0.98	9.69E-05
7 Chiapas	4.71	2.64	6.78	2.07	1.06	1.11E-04
8 Chihuahua	18.12	15.12	21.11	2.99	1.53	2.33E-04
9 Distrito Federal	30.38	26.24	34.53	4.14	2.11	4.47E-04
10 Durango	16.93	13.32	20.55	3.61	1.84	3.39E-04
11 Guanajuato	12.89	7.26	18.52	5.62	2.87	8.23E-04
12 Guerrero	15.20	10.90	19.49	4.29	2.19	4.79E-04
13 Hidalgo	15.88	11.22	20.54	4.66	2.38	5.65E-04
14 Jalisco	19.28	16.38	22.18	2.90	1.48	2.19E-04
15 México	23.19	20.14	26.25	3.05	1.56	2.43E-04
16 Michoacán	7.56	5.53	9.59	2.03	1.04	1.07E-04
17 Morelos	21.76	17.32	26.21	4.44	2.27	5.14E-04
18 Nayarit	16.29	11.80	20.79	4.49	2.29	5.25E-04
19 Nuevo León	26.56	23.52	29.60	3.04	1.55	2.40E-04
20 Oaxaca	14.39	10.43	18.35	3.96	2.02	4.08E-04
21 Puebla	7.65	5.12	10.18	2.53	1.29	1.67E-04
22 Querétaro	5.01	2.80	7.23	2.21	1.13	1.27E-04
23 Quintana Roo	11.52	8.10	14.95	3.42	1.74	3.04E-04
24 San Luis Potosí	20.15	13.30	27.01	6.85	3.49	1.22E-03
25 Sinaloa	10.60	7.45	13.74	3.14	1.60	2.57E-04
26 Sonora	18.22	13.46	22.98	4.75	2.42	5.88E-04
27 Tabasco	9.38	6.55	12.21	2.83	1.44	2.08E-04
28 Tamaulipas	24.99	20.80	29.18	4.19	2.14	4.56E-04
29 Tlaxcala	11.04	7.48	14.60	3.56	1.82	3.30E-04
30 Veracruz	14.69	10.54	18.84	4.15	2.12	4.48E-04
31 Yucatán	8.06	3.53	12.58	4.52	2.31	5.32E-04
32 Zacatecas	10.65	7.18	14.12	3.47	1.77	3.13E-04

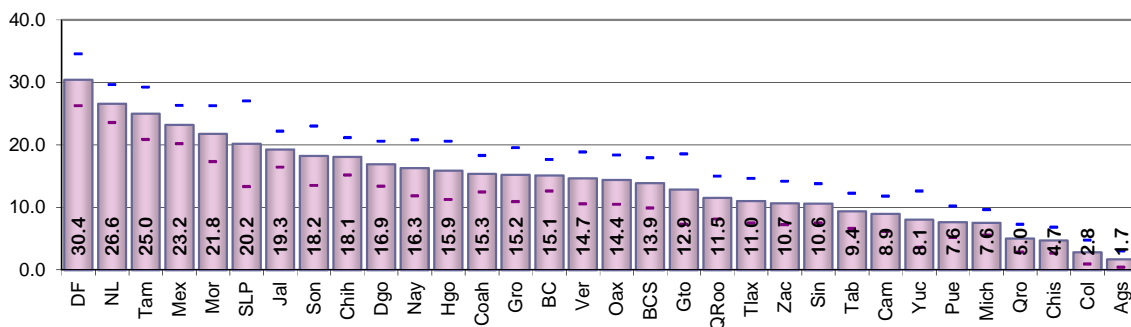

Resultados por entidad federativa
Indicador referido a: Ciudadanos en Padrón

Cuadro 113. Residentes habituales ausentes al momento de la entrevista que regresan al domicilio en un lapso de un día a un mes por entidad federativa

Entidad federativa	Estimación del indicador %	Intervalo de confianza (95%)		Precisión %	Error estándar %	Error cuadrático medio
		Límite inferior	Límite superior			
Nacional	9.99	9.46	10.52	0.53	0.27	7.21E-06
1 Aguascalientes	6.81	4.35	9.27	2.46	1.26	1.58E-04
2 Baja California	13.19	10.10	16.29	3.09	1.58	2.49E-04
3 Baja California Sur	10.38	6.70	14.05	3.67	1.87	3.51E-04
4 Campeche	13.58	10.42	16.74	3.16	1.61	2.60E-04
5 Coahuila	11.53	8.27	14.79	3.26	1.66	2.77E-04
6 Colima	9.58	5.75	13.41	3.83	1.95	3.81E-04
7 Chiapas	17.87	14.47	21.27	3.40	1.73	3.00E-04
8 Chihuahua	6.79	4.92	8.65	1.86	0.95	9.01E-05
9 Distrito Federal	5.46	4.08	6.84	1.37	0.70	4.92E-05
10 Durango	12.08	8.00	16.16	4.08	2.08	4.33E-04
11 Guanajuato	6.18	3.38	8.99	2.80	1.43	2.04E-04
12 Guerrero	10.02	7.11	12.93	2.91	1.49	2.21E-04
13 Hidalgo	13.83	10.33	17.33	3.50	1.78	3.19E-04
14 Jalisco	6.71	5.26	8.17	1.45	0.74	5.47E-05
15 México	9.73	7.79	11.67	1.94	0.99	9.80E-05
16 Michoacán	10.87	8.39	13.36	2.48	1.27	1.61E-04
17 Morelos	10.96	7.57	14.35	3.39	1.73	2.99E-04
18 Nayarit	9.17	6.59	11.75	2.58	1.32	1.73E-04
19 Nuevo León	4.11	2.67	5.56	1.44	0.74	5.42E-05
20 Oaxaca	11.64	8.83	14.45	2.81	1.43	2.05E-04
21 Puebla	11.40	9.03	13.78	2.37	1.21	1.46E-04
22 Querétaro	10.36	7.11	13.62	3.25	1.66	2.75E-04
23 Quintana Roo	15.50	11.21	19.79	4.29	2.19	4.79E-04
24 San Luis Potosí	7.89	5.05	10.73	2.84	1.45	2.10E-04
25 Sinaloa	10.73	7.80	13.66	2.93	1.50	2.24E-04
26 Sonora	11.56	7.97	15.15	3.59	1.83	3.35E-04
27 Tabasco	10.85	8.26	13.45	2.59	1.32	1.75E-04
28 Tamaulipas	10.51	7.27	13.76	3.24	1.65	2.73E-04
29 Tlaxcala	19.36	14.35	24.36	5.00	2.55	6.51E-04
30 Veracruz	11.83	9.07	14.59	2.76	1.41	1.98E-04
31 Yucatán	17.14	12.91	21.37	4.23	2.16	4.65E-04
32 Zacatecas	13.89	11.24	16.54	2.65	1.35	1.83E-04

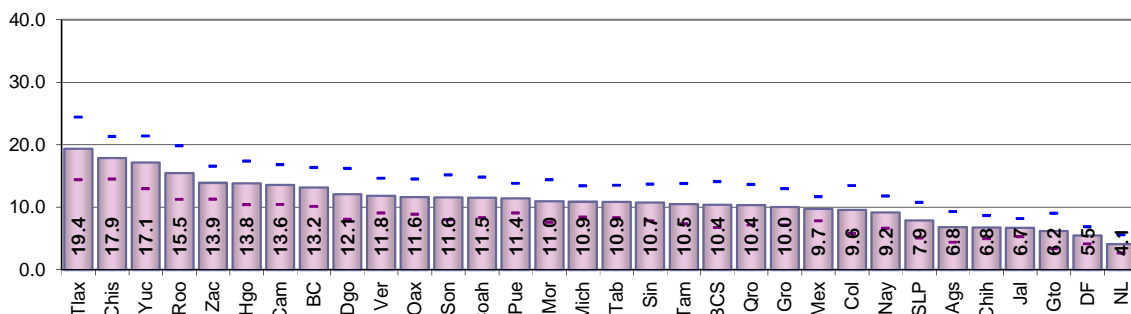

Resultados por entidad federativa
Indicador referido a: Ciudadanos en Padrón

Cuadro 114. Residentes habituales ausentes al momento de la entrevista que regresan al domicilio en un lapso de uno a seis meses por entidad federativa

Entidad federativa	Estimación del indicador %	Intervalo de confianza (95%)		Precisión %	Error estándar %	Error cuadrático medio
		Límite inferior	Límite superior			
Nacional	2.00	1.78	2.23	0.22	0.11	1.31E-06
1 Aguascalientes	1.03	0.31	1.76	0.73	0.37	1.37E-05
2 Baja California	0.98	0.45	1.52	0.54	0.27	7.47E-06
3 Baja California Sur	1.94	1.15	2.73	0.79	0.40	1.61E-05
4 Campeche	3.45	1.84	5.06	1.61	0.82	6.77E-05
5 Coahuila	0.98	0.38	1.59	0.60	0.31	9.49E-06
6 Colima	0.64	0.02	1.26	0.62	0.32	1.00E-05
7 Chiapas	2.63	1.65	3.61	0.98	0.50	2.50E-05
8 Chihuahua	0.92	0.28	1.55	0.64	0.32	1.05E-05
9 Distrito Federal	0.99	0.57	1.41	0.42	0.21	4.57E-06
10 Durango	2.35	1.46	3.24	0.89	0.45	2.07E-05
11 Guanajuato	2.04	0.67	3.41	1.37	0.70	4.87E-05
12 Guerrero	4.41	1.39	7.43	3.02	1.54	2.37E-04
13 Hidalgo	2.12	1.07	3.16	1.04	0.53	2.84E-05
14 Jalisco	1.28	0.57	1.99	0.71	0.36	1.32E-05
15 México	2.00	1.22	2.77	0.78	0.40	1.57E-05
16 Michoacán	1.11	0.64	1.58	0.47	0.24	5.68E-06
17 Morelos	1.11	0.34	1.87	0.76	0.39	1.52E-05
18 Nayarit	0.64	0.17	1.11	0.47	0.24	5.83E-06
19 Nuevo León	1.01	0.50	1.53	0.51	0.26	6.90E-06
20 Oaxaca	1.49	0.86	2.12	0.63	0.32	1.04E-05
21 Puebla	6.74	4.86	8.62	1.88	0.96	9.19E-05
22 Querétaro	1.23	0.39	2.07	0.84	0.43	1.84E-05
23 Quintana Roo	1.20	0.30	2.11	0.90	0.46	2.12E-05
24 San Luis Potosí	3.46	1.90	5.01	1.56	0.79	6.30E-05
25 Sinaloa	3.17	1.92	4.41	1.24	0.63	4.01E-05
26 Sonora	3.19	1.25	5.13	1.94	0.99	9.78E-05
27 Tabasco	1.11	0.36	1.86	0.75	0.38	1.47E-05
28 Tamaulipas	0.91	0.29	1.53	0.62	0.32	1.01E-05
29 Tlaxcala	3.71	2.09	5.33	1.62	0.82	6.80E-05
30 Veracruz	2.15	1.07	3.22	1.07	0.55	3.00E-05
31 Yucatán	1.22	0.30	2.15	0.93	0.47	2.24E-05
32 Zacatecas	1.50	0.72	2.29	0.78	0.40	1.59E-05

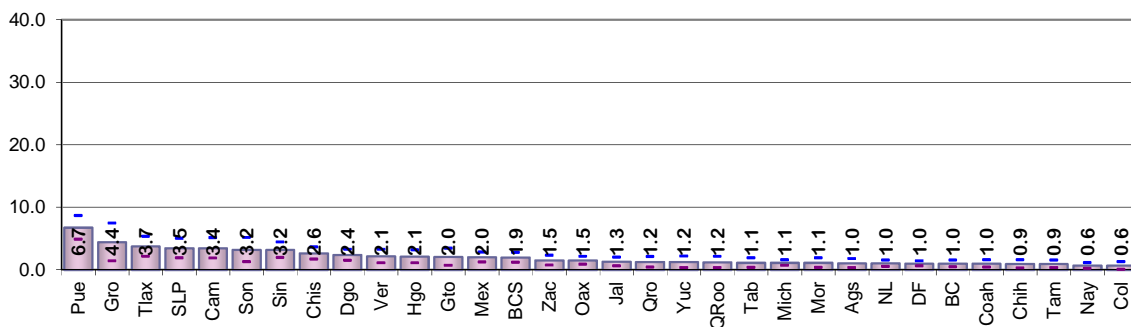

**Resultados por entidad federativa
Indicador referido a: Ciudadanos en Padrón**

Cuadro 115. Residentes habituales ausentes al momento de la entrevista que regresan al domicilio en un lapso de más de seis meses y menos de un año por entidad federativa

Entidad federativa	Estimación del indicador %	Intervalo de confianza (95%)		Precisión %	Error estándar %	Error cuadrático medio
		Límite inferior	Límite superior			
Nacional	0.11	0.06	0.15	0.04	0.02	4.48E-08
1 Aguascalientes	0.02	0.00	0.06	0.04	0.02	4.32E-08
2 Baja California	-	-	-	-	-	-
3 Baja California Sur	0.12	0.00	0.36	0.24	0.12	1.50E-06
4 Campeche	-	-	-	-	-	-
5 Coahuila	0.10	0.00	0.28	0.19	0.10	9.26E-07
6 Colima	-	-	-	-	-	-
7 Chiapas	0.26	0.00	0.60	0.34	0.17	3.01E-06
8 Chihuahua	-	-	-	-	-	-
9 Distrito Federal	-	-	-	-	-	-
10 Durango	0.13	0.00	0.33	0.20	0.10	1.08E-06
11 Guanajuato	0.52	0.00	1.13	0.61	0.31	9.75E-06
12 Guerrero	-	-	-	-	-	-
13 Hidalgo	0.05	0.00	0.16	0.11	0.05	2.88E-07
14 Jalisco	0.16	0.00	0.37	0.20	0.10	1.08E-06
15 México	0.01	0.00	0.03	0.02	0.01	1.00E-08
16 Michoacán	0.31	0.05	0.57	0.26	0.13	1.73E-06
17 Morelos	-	-	-	-	-	-
18 Nayarit	0.28	0.00	0.66	0.39	0.20	3.89E-06
19 Nuevo León	-	-	-	-	-	-
20 Oaxaca	0.34	0.04	0.64	0.30	0.15	2.34E-06
21 Puebla	0.21	0.01	0.42	0.20	0.10	1.09E-06
22 Querétaro	-	-	-	-	-	-
23 Quintana Roo	0.03	0.00	0.09	0.06	0.03	8.61E-08
24 San Luis Potosí	0.38	0.00	0.76	0.38	0.20	3.82E-06
25 Sinaloa	0.12	0.00	0.29	0.16	0.08	6.95E-07
26 Sonora	-	-	-	-	-	-
27 Tabasco	-	-	-	-	-	-
28 Tamaulipas	-	-	-	-	-	-
29 Tlaxcala	-	-	-	-	-	-
30 Veracruz	-	-	-	-	-	-
31 Yucatán	0.02	0.00	0.04	0.03	0.02	2.28E-08
32 Zacatecas	0.19	0.00	0.47	0.27	0.14	1.95E-06

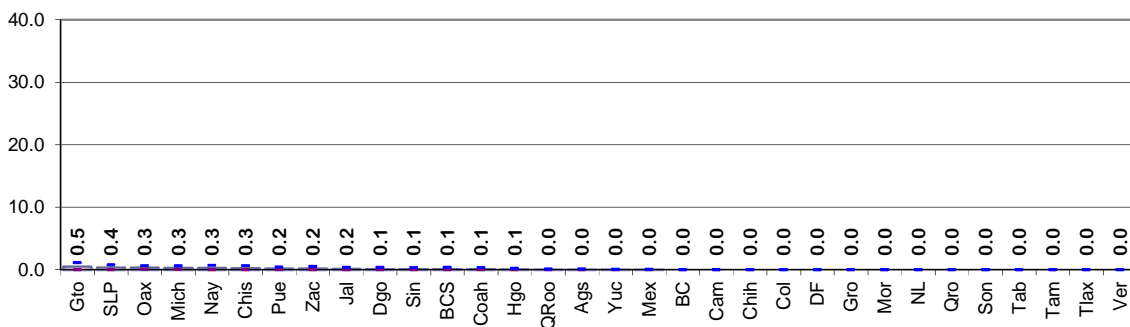

**Resultados por entidad federativa
Indicador referido a: Ciudadanos en Padrón**

Cuadro 116. Residentes habituales ausentes al momento de la entrevista que regresan al domicilio en un lapso de un año o más por entidad federativa

Entidad federativa	Estimación del indicador %	Intervalo de confianza (95%)		Precisión %	Error estándar %	Error cuadrático medio
		Límite inferior	Límite superior			
Nacional	0.62	0.52	0.73	0.11	0.05	2.93E-07
1 Aguascalientes	0.66	0.16	1.17	0.50	0.26	6.59E-06
2 Baja California	-	-	-	-	-	-
3 Baja California Sur	-	-	-	-	-	-
4 Campeche	0.00	0.00	0.01	0.01	0.00	1.47E-09
5 Coahuila	-	-	-	-	-	-
6 Colima	-	-	-	-	-	-
7 Chiapas	0.36	0.05	0.66	0.31	0.16	2.43E-06
8 Chihuahua	0.09	0.00	0.22	0.13	0.07	4.55E-07
9 Distrito Federal	0.27	0.02	0.52	0.25	0.13	1.65E-06
10 Durango	1.82	0.64	3.00	1.18	0.60	3.62E-05
11 Guanajuato	2.83	1.53	4.13	1.30	0.66	4.39E-05
12 Guerrero	1.45	0.56	2.34	0.89	0.45	2.05E-05
13 Hidalgo	0.69	0.13	1.26	0.56	0.29	8.30E-06
14 Jalisco	0.52	0.10	0.94	0.42	0.22	4.63E-06
15 México	0.20	0.00	0.41	0.21	0.11	1.16E-06
16 Michoacán	1.02	0.53	1.50	0.48	0.25	6.06E-06
17 Morelos	0.95	0.02	1.88	0.93	0.47	2.25E-05
18 Nayarit	0.23	0.00	0.50	0.27	0.14	1.85E-06
19 Nuevo León	0.23	0.05	0.41	0.18	0.09	8.27E-07
20 Oaxaca	2.10	1.19	3.00	0.90	0.46	2.12E-05
21 Puebla	0.73	0.27	1.19	0.46	0.24	5.55E-06
22 Querétaro	0.27	0.00	0.60	0.32	0.17	2.75E-06
23 Quintana Roo	-	-	-	-	-	-
24 San Luis Potosí	1.61	0.64	2.58	0.97	0.49	2.43E-05
25 Sinaloa	0.62	0.00	1.34	0.72	0.37	1.35E-05
26 Sonora	0.17	0.00	0.44	0.27	0.14	1.84E-06
27 Tabasco	0.28	0.00	0.68	0.40	0.20	4.16E-06
28 Tamaulipas	0.22	0.00	0.49	0.28	0.14	2.00E-06
29 Tlaxcala	0.35	0.00	0.74	0.39	0.20	4.01E-06
30 Veracruz	0.52	0.16	0.88	0.36	0.18	3.40E-06
31 Yucatán	0.14	0.00	0.42	0.28	0.14	1.98E-06
32 Zacatecas	0.42	0.00	1.18	0.76	0.39	1.52E-05

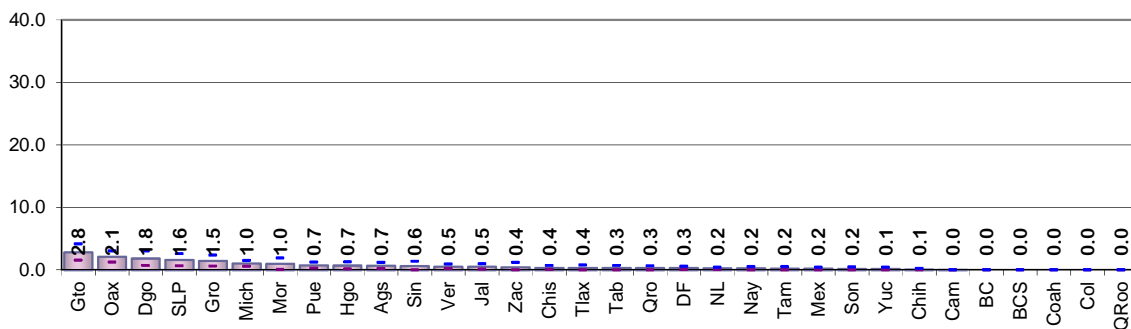

Resultados por entidad federativa
Indicador referido a: Ciudadanos en Padrón

Cuadro 117. Residentes habituales ausentes al momento de la entrevista que no especificaron el tiempo que tardan en regresar por entidad federativa

Entidad federativa	Estimación del indicador %	Intervalo de confianza (95%)		Precisión %	Error estándar %	Error cuadrático medio
		Límite inferior	Límite superior			
Nacional	2.35	2.06	2.64	0.29	0.15	2.16E-06
1 Aguascalientes	1.87	0.91	2.84	0.96	0.49	2.42E-05
2 Baja California	2.96	1.67	4.25	1.29	0.66	4.33E-05
3 Baja California Sur	0.29	0.06	0.52	0.23	0.12	1.40E-06
4 Campeche	4.23	2.44	6.02	1.79	0.91	8.33E-05
5 Coahuila	1.31	0.55	2.08	0.76	0.39	1.51E-05
6 Colima	0.85	0.21	1.48	0.64	0.32	1.06E-05
7 Chiapas	2.54	0.78	4.30	1.76	0.90	8.05E-05
8 Chihuahua	2.81	0.95	4.67	1.86	0.95	9.01E-05
9 Distrito Federal	2.48	1.56	3.40	0.92	0.47	2.19E-05
10 Durango	3.80	2.44	5.16	1.36	0.69	4.82E-05
11 Guanajuato	1.17	0.36	1.98	0.81	0.41	1.70E-05
12 Guerrero	2.65	1.15	4.16	1.50	0.77	5.89E-05
13 Hidalgo	1.71	0.39	3.04	1.33	0.68	4.58E-05
14 Jalisco	3.43	2.16	4.71	1.27	0.65	4.20E-05
15 México	1.82	1.01	2.62	0.80	0.41	1.68E-05
16 Michoacán	2.30	1.20	3.39	1.10	0.56	3.14E-05
17 Morelos	1.82	0.79	2.84	1.03	0.52	2.74E-05
18 Nayarit	0.49	0.03	0.95	0.46	0.23	5.48E-06
19 Nuevo León	4.39	2.10	6.68	2.29	1.17	1.36E-04
20 Oaxaca	3.06	1.63	4.48	1.42	0.72	5.25E-05
21 Puebla	3.61	1.79	5.42	1.81	0.92	8.54E-05
22 Querétaro	2.13	0.95	3.31	1.18	0.60	3.62E-05
23 Quintana Roo	1.52	0.63	2.42	0.89	0.45	2.07E-05
24 San Luis Potosí	0.76	0.32	1.20	0.44	0.22	5.02E-06
25 Sinaloa	0.71	0.04	1.39	0.67	0.34	1.19E-05
26 Sonora	1.71	0.55	2.87	1.16	0.59	3.50E-05
27 Tabasco	1.21	0.27	2.14	0.94	0.48	2.28E-05
28 Tamaulipas	1.91	0.82	3.01	1.09	0.56	3.11E-05
29 Tlaxcala	1.37	0.05	2.69	1.32	0.67	4.53E-05
30 Veracruz	2.92	0.92	4.91	1.99	1.02	1.03E-04
31 Yucatán	2.71	1.35	4.07	1.36	0.70	4.84E-05
32 Zacatecas	1.59	0.77	2.40	0.81	0.42	1.73E-05

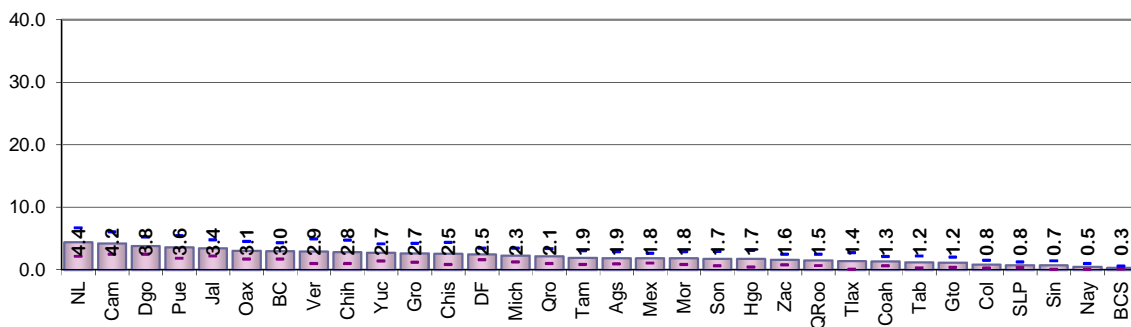

Comparación 2011 – 2012
Indicadores referidos a Padrón Electoral

5.3.7 Comparación estatal 2011 - 2012

Cuadro 118. Residentes en la sección de registro por entidad federativa, 2011-2012

Entidad federativa	2011		2012		IZI	Significancia estadística del cambio
	Valor del indicador %	Error cuadrático medio	Valor del indicador %	Error cuadrático medio		
Nacional	81.09	7.70E-06	82.34	7.50E-06	3.20	Significativo
1 Aguascalientes	80.74	2.36E-04	80.89	3.34E-04	0.06	No significativo
2 Baja California	71.69	4.43E-04	71.62	2.34E-04	0.03	No significativo
3 Baja California Sur	74.47	3.92E-04	76.88	2.79E-04	0.93	No significativo
4 Campeche	86.57	1.23E-04	87.72	2.12E-04	0.63	No significativo
5 Coahuila	74.93	2.72E-04	78.80	2.24E-04	1.74	No significativo
6 Colima	75.52	2.24E-04	76.16	1.65E-04	0.33	No significativo
7 Chiapas	86.21	1.62E-04	86.78	1.74E-04	0.31	No significativo
8 Chihuahua	76.85	1.12E-04	71.18	5.58E-04	2.19	Significativo
9 Distrito Federal	82.75	1.40E-04	86.62	1.05E-04	2.47	Significativo
10 Durango	79.78	2.37E-04	83.04	3.25E-04	1.37	No significativo
11 Guanajuato	79.76	9.57E-05	83.68	2.96E-04	1.98	Significativo
12 Guerrero	79.33	1.76E-04	80.30	7.26E-04	0.32	No significativo
13 Hidalgo	86.91	1.28E-04	85.72	2.16E-04	0.64	No significativo
14 Jalisco	77.62	1.21E-04	76.67	1.71E-04	0.56	No significativo
15 México	84.36	9.91E-05	84.42	5.54E-05	0.05	No significativo
16 Michoacán	75.29	2.42E-04	76.69	1.47E-04	0.71	No significativo
17 Morelos	75.72	3.32E-04	81.21	2.35E-04	2.31	Significativo
18 Nayarit	76.13	2.95E-04	75.69	3.54E-04	0.17	No significativo
19 Nuevo León	77.70	2.25E-04	83.74	8.79E-05	3.42	Significativo
20 Oaxaca	87.87	2.59E-04	86.23	1.14E-04	0.85	No significativo
21 Puebla	84.07	2.54E-04	85.79	1.05E-04	0.91	No significativo
22 Querétaro	83.15	2.14E-04	82.49	1.33E-04	0.35	No significativo
23 Quintana Roo	81.81	2.49E-04	80.63	2.00E-04	0.56	No significativo
24 San Luis Potosí	81.95	1.95E-04	83.96	1.46E-04	1.09	No significativo
25 Sinaloa	77.42	1.52E-04	77.31	4.24E-04	0.05	No significativo
26 Sonora	77.78	1.42E-04	79.49	2.81E-04	0.83	No significativo
27 Tabasco	84.25	9.41E-05	86.75	1.49E-04	1.60	No significativo
28 Tamaulipas	77.84	1.54E-04	78.50	2.83E-04	0.31	No significativo
29 Tlaxcala	86.68	1.46E-04	86.43	1.83E-04	0.14	No significativo
30 Veracruz	83.08	1.04E-04	87.47	8.36E-05	3.20	Significativo
31 Yucatán	88.61	1.65E-04	86.45	1.69E-04	1.19	No significativo
32 Zacatecas	81.82	3.52E-04	77.46	4.28E-04	1.56	No significativo

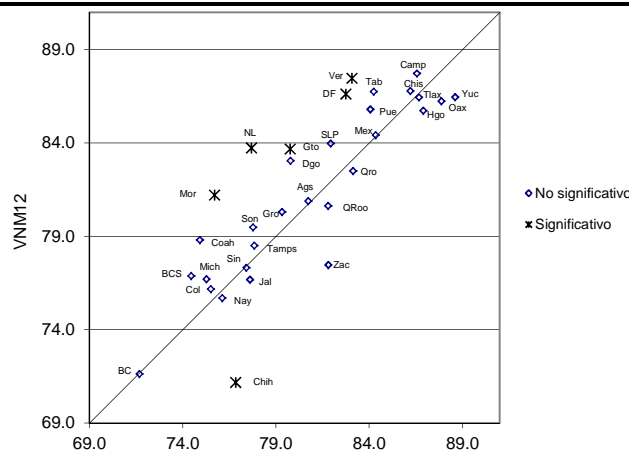

Cuadro 119. Residentes en el domicilio de registro por entidad federativa, 2011-2012

Entidad federativa	2011		2012		IZI	Significancia estadística del cambio
	Valor del indicador %	Error cuadrático medio	Valor del indicador %	Error cuadrático medio		
Nacional	74.45	8.96E-06	75.46	8.93E-06	2.38	Significativo
1 Aguascalientes	72.92	2.53E-04	70.70	2.41E-04	1.00	No significativo
2 Baja California	63.34	5.64E-04	62.85	2.31E-04	0.17	No significativo
3 Baja California Sur	66.91	4.50E-04	69.47	3.06E-04	0.93	No significativo
4 Campeche	83.06	1.42E-04	80.96	3.02E-04	1.00	No significativo
5 Coahuila	69.13	3.23E-04	72.36	2.29E-04	1.38	No significativo
6 Colima	67.40	3.20E-04	68.64	2.23E-04	0.53	No significativo
7 Chiapas	80.97	1.59E-04	83.41	2.25E-04	1.25	No significativo
8 Chihuahua	67.85	1.31E-04	64.20	6.51E-04	1.31	No significativo
9 Distrito Federal	74.01	1.43E-04	75.72	1.12E-04	1.07	No significativo
10 Durango	73.96	2.77E-04	76.19	3.17E-04	0.92	No significativo
11 Guanajuato	74.01	1.04E-04	75.94	3.92E-04	0.86	No significativo
12 Guerrero	75.18	2.24E-04	76.45	6.96E-04	0.42	No significativo
13 Hidalgo	82.82	1.26E-04	80.60	2.00E-04	1.23	No significativo
14 Jalisco	69.00	1.27E-04	66.79	2.04E-04	1.21	No significativo
15 México	76.35	1.42E-04	78.62	7.07E-05	1.56	No significativo
16 Michoacán	69.44	2.40E-04	70.06	1.55E-04	0.31	No significativo
17 Morelos	69.82	2.65E-04	75.22	2.70E-04	2.34	Significativo
18 Nayarit	71.34	3.10E-04	69.64	3.54E-04	0.66	No significativo
19 Nuevo León	70.74	1.81E-04	73.85	9.56E-05	1.87	No significativo
20 Oaxaca	82.79	2.94E-04	82.95	1.60E-04	0.08	No significativo
21 Puebla	78.76	2.89E-04	80.05	1.25E-04	0.63	No significativo
22 Querétaro	77.33	3.02E-04	73.96	2.40E-04	1.45	No significativo
23 Quintana Roo	66.87	3.80E-04	65.86	5.14E-04	0.34	No significativo
24 San Luis Potosí	76.99	1.70E-04	79.79	1.44E-04	1.58	No significativo
25 Sinaloa	73.01	1.34E-04	73.86	4.05E-04	0.36	No significativo
26 Sonora	70.96	1.70E-04	74.33	2.74E-04	1.60	No significativo
27 Tabasco	79.55	1.67E-04	83.52	1.65E-04	2.18	Significativo
28 Tamaulipas	70.05	1.62E-04	70.18	3.19E-04	0.06	No significativo
29 Tlaxcala	81.30	2.05E-04	83.43	1.55E-04	1.12	No significativo
30 Veracruz	78.10	1.20E-04	81.23	1.50E-04	1.90	No significativo
31 Yucatán	85.75	1.95E-04	82.53	2.36E-04	1.55	No significativo
32 Zacatecas	78.29	3.94E-04	72.56	4.60E-04	1.96	No significativo

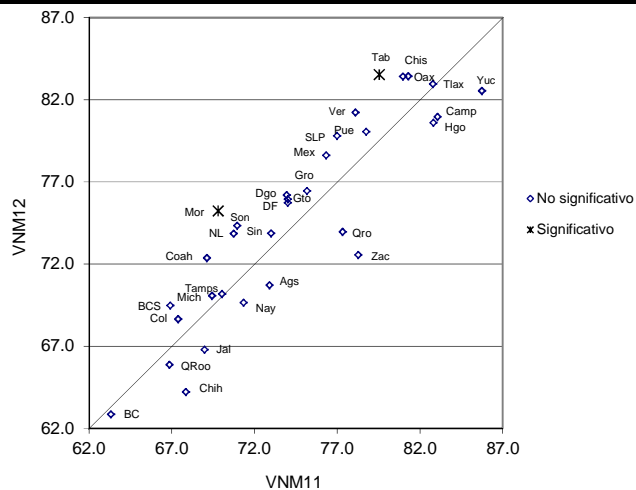

Comparación 2011 – 2012
Indicadores referidos a Padrón Electoral

Cuadro 120. Cambio de domicilio no reportado por entidad federativa, 2011-2012

Entidad federativa	2011		2012		IZI	Significancia estadística del cambio
	Valor del indicador %	Error cuadrático medio	Valor del indicador %	Error cuadrático medio		
Nacional	19.78	7.74E-06	19.82	7.36E-06	0.09	No significativo
1 Aguascalientes	22.65	1.90E-04	26.99	2.29E-04	2.12	Significativo
2 Baja California	29.50	3.54E-04	29.87	1.69E-04	0.16	No significativo
3 Baja California Sur	24.97	3.14E-04	24.91	2.74E-04	0.02	No significativo
4 Campeche	12.16	1.45E-04	13.72	2.96E-04	0.74	No significativo
5 Coahuila	24.85	2.65E-04	22.56	1.98E-04	1.06	No significativo
6 Colima	28.04	3.08E-04	27.93	2.24E-04	0.05	No significativo
7 Chiapas	16.46	1.42E-04	13.61	1.77E-04	1.60	No significativo
8 Chihuahua	24.43	1.00E-04	28.55	4.66E-04	1.73	No significativo
9 Distrito Federal	15.79	1.35E-04	15.94	8.65E-05	0.10	No significativo
10 Durango	18.84	2.79E-04	17.04	2.40E-04	0.79	No significativo
11 Guanajuato	20.81	9.32E-05	21.83	3.62E-04	0.48	No significativo
12 Guerrero	18.12	1.42E-04	18.57	5.42E-04	0.17	No significativo
13 Hidalgo	13.06	1.23E-04	14.97	1.77E-04	1.10	No significativo
14 Jalisco	24.83	1.00E-04	27.54	1.74E-04	1.64	No significativo
15 México	17.40	1.29E-04	16.88	5.52E-05	0.39	No significativo
16 Michoacán	25.11	1.86E-04	25.89	1.37E-04	0.43	No significativo
17 Morelos	25.07	2.21E-04	20.26	2.58E-04	2.20	Significativo
18 Nayarit	25.42	2.33E-04	27.64	3.02E-04	0.96	No significativo
19 Nuevo León	24.91	2.27E-04	21.93	9.49E-05	1.66	No significativo
20 Oaxaca	13.21	2.31E-04	14.46	1.34E-04	0.65	No significativo
21 Puebla	16.74	2.42E-04	16.02	1.16E-04	0.38	No significativo
22 Querétaro	17.57	2.98E-04	20.24	1.26E-04	1.30	No significativo
23 Quintana Roo	26.98	4.77E-04	27.28	2.98E-04	0.11	No significativo
24 San Luis Potosí	19.80	2.20E-04	17.28	1.33E-04	1.34	No significativo
25 Sinaloa	21.34	1.26E-04	19.72	2.51E-04	0.84	No significativo
26 Sonora	22.34	1.51E-04	22.47	2.70E-04	0.06	No significativo
27 Tabasco	16.29	1.20E-04	14.24	1.60E-04	1.23	No significativo
28 Tamaulipas	22.32	1.24E-04	23.27	3.19E-04	0.45	No significativo
29 Tlaxcala	15.34	2.12E-04	14.24	1.15E-04	0.61	No significativo
30 Veracruz	17.77	8.46E-05	15.83	1.23E-04	1.35	No significativo
31 Yucatán	11.32	1.49E-04	13.47	1.31E-04	1.28	No significativo
32 Zacatecas	18.33	3.42E-04	24.88	4.30E-04	2.36	Significativo

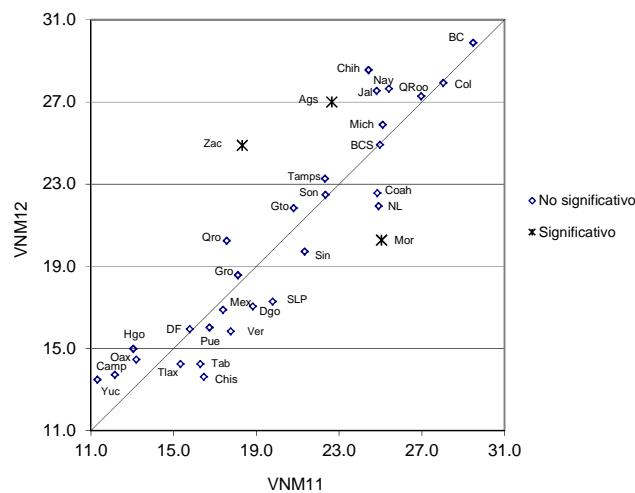

Cuadro 121. Cambio de domicilio no reportado hacia el mismo municipio por entidad federativa, 2011-2012

Entidad federativa	2011		2012		IZI	Significancia estadística del cambio
	Valor del indicador %	Error cuadrático medio	Valor del indicador %	Error cuadrático medio		
Nacional	7.65	2.99E-06	6.97	2.91E-06	2.81	Significativo
1 Aguascalientes	11.88	1.90E-04	12.41	1.42E-04	0.29	No significativo
2 Baja California	12.60	2.13E-04	12.52	1.09E-04	0.04	No significativo
3 Baja California Sur	14.38	2.27E-04	14.90	1.38E-04	0.27	No significativo
4 Campeche	5.31	7.01E-05	6.16	1.27E-04	0.60	No significativo
5 Coahuila	13.06	2.05E-04	12.76	1.18E-04	0.17	No significativo
6 Colima	14.06	2.24E-04	11.81	1.76E-04	1.12	No significativo
7 Chiapas	8.55	9.79E-05	5.95	1.17E-04	1.77	No significativo
8 Chihuahua	10.51	4.22E-05	11.13	1.55E-04	0.44	No significativo
9 Distrito Federal	3.11	3.03E-05	1.97	1.32E-05	1.72	No significativo
10 Durango	7.83	1.19E-04	8.04	1.01E-04	0.14	No significativo
11 Guanajuato	9.58	5.31E-05	5.78	1.07E-04	3.00	Significativo
12 Guerrero	6.57	3.04E-05	4.39	5.31E-05	2.38	Significativo
13 Hidalgo	4.20	2.93E-05	5.98	8.65E-05	1.65	No significativo
14 Jalisco	8.80	5.31E-05	9.34	8.88E-05	0.45	No significativo
15 México	4.92	3.97E-05	5.01	2.31E-05	0.11	No significativo
16 Michoacán	9.07	5.61E-05	7.88	5.33E-05	1.13	No significativo
17 Morelos	8.25	8.85E-05	6.94	9.62E-05	0.96	No significativo
18 Nayarit	9.04	8.79E-05	10.08	1.44E-04	0.68	No significativo
19 Nuevo León	10.22	1.51E-04	7.80	5.24E-05	1.69	No significativo
20 Oaxaca	4.03	5.54E-05	4.55	6.02E-05	0.48	No significativo
21 Puebla	6.02	3.53E-05	5.17	3.61E-05	1.01	No significativo
22 Querétaro	8.56	1.99E-04	8.22	6.17E-05	0.21	No significativo
23 Quintana Roo	10.78	1.56E-04	12.86	1.21E-04	1.25	No significativo
24 San Luis Potosí	5.90	5.65E-05	7.35	7.60E-05	1.26	No significativo
25 Sinaloa	11.51	8.87E-05	9.60	1.05E-04	1.37	No significativo
26 Sonora	12.53	7.69E-05	12.33	1.53E-04	0.13	No significativo
27 Tabasco	8.35	8.60E-05	7.41	8.17E-05	0.72	No significativo
28 Tamaulipas	8.84	5.41E-05	7.82	1.14E-04	0.79	No significativo
29 Tlaxcala	6.59	1.14E-04	6.01	7.91E-05	0.42	No significativo
30 Veracruz	7.64	5.20E-05	5.60	7.56E-05	1.80	No significativo
31 Yucatán	6.56	9.87E-05	7.34	1.09E-04	0.54	No significativo
32 Zacatecas	7.22	1.60E-04	8.73	1.16E-04	0.91	No significativo

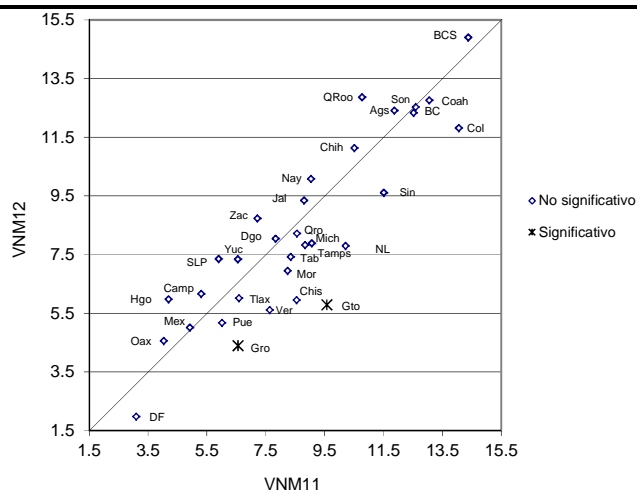

Comparación 2011 – 2012
Indicadores referidos a Padrón Electoral

Cuadro 122. Cambio de domicilio no reportado hacia otro municipio del mismo estado por entidad federativa, 2011-2012

Entidad federativa	2011		2012		IZI	Significancia estadística del cambio
	Valor del indicador %	Error cuadrático medio	Valor del indicador %	Error cuadrático medio		
Nacional	2.81	1.48E-06	2.47	1.19E-06	2.10	Significativo
1 Aguascalientes	2.30	3.37E-05	1.57	2.48E-05	0.95	No significativo
2 Baja California	2.26	3.89E-05	1.94	1.67E-05	0.43	No significativo
3 Baja California Sur	3.49	4.44E-05	1.87	2.10E-05	2.00	Significativo
4 Campeche	2.23	2.79E-05	1.79	2.18E-05	0.61	No significativo
5 Coahuila	2.17	2.53E-05	1.75	1.80E-05	0.62	No significativo
6 Colima	3.09	5.87E-05	3.69	6.74E-05	0.54	No significativo
7 Chiapas	2.95	2.66E-05	2.53	3.49E-05	0.54	No significativo
8 Chihuahua	1.86	6.39E-06	2.72	6.09E-05	1.05	No significativo
9 Distrito Federal	3.31	3.64E-05	2.15	1.97E-05	1.55	No significativo
10 Durango	1.78	2.58E-05	1.57	1.44E-05	0.33	No significativo
11 Guanajuato	1.39	5.03E-06	0.82	1.05E-05	1.46	No significativo
12 Guerrero	1.45	8.83E-06	1.53	1.00E-05	0.18	No significativo
13 Hidalgo	1.73	1.68E-05	1.64	2.76E-05	0.14	No significativo
14 Jalisco	4.65	2.68E-05	2.71	3.19E-05	2.53	Significativo
15 México	3.86	2.95E-05	3.28	1.39E-05	0.88	No significativo
16 Michoacán	2.26	1.58E-05	1.76	7.78E-06	1.03	No significativo
17 Morelos	2.76	2.67E-05	3.03	5.99E-05	0.29	No significativo
18 Nayarit	2.75	2.73E-05	2.95	4.69E-05	0.22	No significativo
19 Nuevo León	6.03	7.35E-05	4.82	3.24E-05	1.18	No significativo
20 Oaxaca	2.61	3.27E-05	2.81	2.12E-05	0.27	No significativo
21 Puebla	1.90	1.33E-05	2.57	1.71E-05	1.21	No significativo
22 Querétaro	2.06	2.55E-05	0.85	9.13E-06	2.06	Significativo
23 Quintana Roo	1.23	8.67E-06	1.35	1.14E-05	0.25	No significativo
24 San Luis Potosí	2.29	3.51E-05	2.08	4.33E-05	0.23	No significativo
25 Sinaloa	2.70	2.55E-05	2.94	4.58E-05	0.28	No significativo
26 Sonora	2.50	1.83E-05	2.34	6.01E-05	0.18	No significativo
27 Tabasco	2.32	1.67E-05	2.06	1.59E-05	0.46	No significativo
28 Tamaulipas	1.47	1.11E-05	3.27	8.52E-05	1.84	No significativo
29 Tlaxcala	2.47	4.78E-05	2.56	3.66E-05	0.09	No significativo
30 Veracruz	2.40	2.12E-05	2.73	2.53E-05	0.47	No significativo
31 Yucatán	2.24	3.24E-05	2.04	2.08E-05	0.28	No significativo
32 Zacatecas	1.94	2.20E-05	1.80	1.74E-05	0.21	No significativo

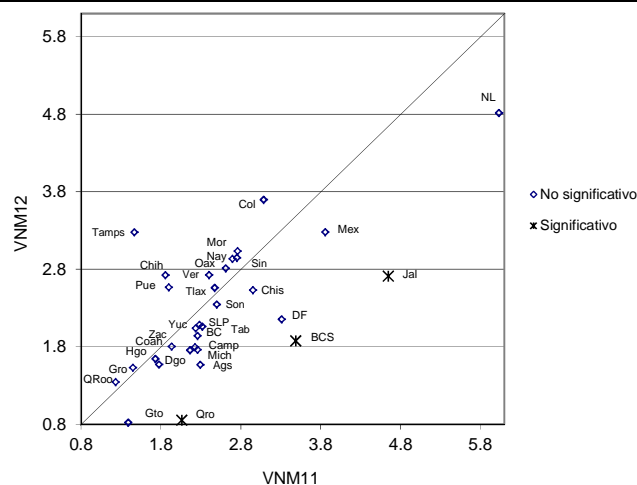

Cuadro 123. Cambio de domicilio no reportado hacia otro estado por entidad federativa, 2011-2012

Entidad federativa	2011		2012		IZI	Significancia estadística del cambio
	Valor del indicador %	Error cuadrático medio	Valor del indicador %	Error cuadrático medio		
Nacional	1.90	8.12E-07	1.93	1.24E-06	0.18	No significativo
1 Aguascalientes	1.30	1.05E-05	2.19	2.99E-05	1.41	No significativo
2 Baja California	4.98	6.77E-05	4.78	4.97E-05	0.19	No significativo
3 Baja California Sur	2.52	3.81E-05	3.32	5.36E-05	0.83	No significativo
4 Campeche	1.32	1.20E-05	2.21	2.51E-05	1.48	No significativo
5 Coahuila	1.41	1.02E-05	1.36	1.44E-05	0.12	No significativo
6 Colima	2.54	2.04E-05	2.34	2.38E-05	0.30	No significativo
7 Chiapas	1.51	1.52E-05	1.46	1.45E-05	0.10	No significativo
8 Chihuahua	1.47	7.69E-06	2.48	2.69E-05	1.72	No significativo
9 Distrito Federal	2.71	2.62E-05	2.09	1.59E-05	0.96	No significativo
10 Durango	1.54	1.25E-05	1.82	1.06E-05	0.58	No significativo
11 Guanajuato	1.05	8.59E-06	1.44	2.80E-05	0.65	No significativo
12 Guerrero	1.43	7.71E-06	4.48	4.58E-04	1.41	No significativo
13 Hidalgo	1.78	1.17E-05	1.35	1.04E-05	0.92	No significativo
14 Jalisco	1.10	4.92E-06	1.61	1.60E-05	1.11	No significativo
15 México	1.88	1.20E-05	2.25	1.31E-05	0.73	No significativo
16 Michoacán	1.82	1.02E-05	0.86	2.93E-06	2.66	Significativo
17 Morelos	3.63	4.03E-05	1.21	1.54E-05	3.24	Significativo
18 Nayarit	3.42	3.24E-05	2.30	3.85E-05	1.33	No significativo
19 Nuevo León	0.71	5.26E-06	0.72	4.80E-06	0.04	No significativo
20 Oaxaca	1.21	1.35E-05	1.45	1.79E-05	0.43	No significativo
21 Puebla	1.48	8.49E-06	1.62	1.02E-05	0.32	No significativo
22 Querétaro	2.79	3.79E-05	2.01	2.73E-05	0.97	No significativo
23 Quintana Roo	1.77	3.21E-05	2.96	3.46E-05	1.46	No significativo
24 San Luis Potosí	2.16	2.52E-05	1.81	2.40E-05	0.49	No significativo
25 Sinaloa	2.26	1.69E-05	2.05	1.89E-05	0.35	No significativo
26 Sonora	1.81	1.39E-05	2.00	4.07E-05	0.25	No significativo
27 Tabasco	2.29	1.53E-05	1.96	2.14E-05	0.54	No significativo
28 Tamaulipas	1.59	8.14E-06	1.61	1.32E-05	0.03	No significativo
29 Tlaxcala	1.75	2.14E-05	2.25	3.03E-05	0.69	No significativo
30 Veracruz	2.87	2.00E-05	1.87	1.90E-05	1.60	No significativo
31 Yucatán	0.70	8.73E-06	1.11	1.72E-05	0.81	No significativo
32 Zacatecas	0.94	1.31E-05	1.15	7.92E-06	0.46	No significativo

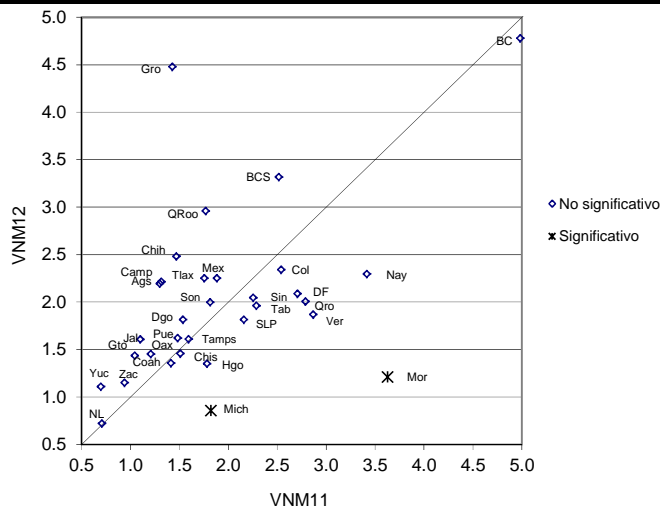

Comparación 2011 – 2012
Indicadores referidos a Padrón Electoral

Cuadro 124. Cambio de domicilio no reportado hacia otro país por entidad federativa, 2011-2012

Entidad federativa	2011		2012		IZI	Significancia estadística del cambio
	Valor del indicador %	Error cuadrático medio	Valor del indicador %	Error cuadrático medio		
Nacional	3.58	1.57E-06	3.90	2.14E-06	1.68	No significativo
1 Aguascalientes	3.80	5.35E-05	4.19	5.74E-05	0.37	No significativo
2 Baja California	5.08	3.66E-05	5.61	4.49E-05	0.59	No significativo
3 Baja California Sur	0.80	1.04E-05	0.43	2.94E-06	1.03	No significativo
4 Campeche	1.02	9.54E-06	0.64	6.94E-06	0.92	No significativo
5 Coahuila	4.20	3.71E-05	2.77	3.06E-05	1.74	No significativo
6 Colima	4.77	1.08E-04	6.64	7.58E-05	1.38	No significativo
7 Chiapas	0.92	1.05E-05	1.72	1.88E-05	1.48	No significativo
8 Chihuahua	5.34	3.10E-05	7.33	1.39E-04	1.53	No significativo
9 Distrito Federal	1.58	1.04E-05	1.18	3.91E-06	1.06	No significativo
10 Durango	4.01	1.20E-04	2.84	4.47E-05	0.91	No significativo
11 Guanajuato	6.53	4.54E-05	8.59	3.05E-04	1.10	No significativo
12 Guerrero	5.94	7.21E-05	6.23	1.16E-04	0.21	No significativo
13 Hidalgo	3.01	5.55E-05	4.00	6.66E-05	0.90	No significativo
14 Jalisco	4.94	3.31E-05	6.59	7.12E-05	1.61	No significativo
15 México	1.43	8.34E-06	1.66	6.20E-06	0.62	No significativo
16 Michoacán	9.58	1.03E-04	11.32	7.74E-05	1.29	No significativo
17 Morelos	6.77	7.03E-05	5.74	4.28E-05	0.97	No significativo
18 Nayarit	6.23	6.02E-05	6.78	9.35E-05	0.45	No significativo
19 Nuevo León	3.36	4.01E-05	2.57	1.25E-05	1.09	No significativo
20 Oaxaca	2.48	5.65E-05	4.04	4.37E-05	1.57	No significativo
21 Puebla	4.89	1.24E-04	3.44	3.54E-05	1.14	No significativo
22 Querétaro	1.42	1.18E-05	4.35	2.20E-05	5.04	Significativo
23 Quintana Roo	0.49	4.23E-06	0.43	2.96E-06	0.25	No significativo
24 San Luis Potosí	5.95	1.49E-04	3.65	6.76E-05	1.56	No significativo
25 Sinaloa	2.60	2.71E-05	3.07	4.60E-05	0.55	No significativo
26 Sonora	3.45	2.30E-05	2.86	1.89E-05	0.91	No significativo
27 Tabasco	0.81	6.71E-06	0.95	1.04E-05	0.34	No significativo
28 Tamaulipas	5.39	5.02E-05	4.32	4.16E-05	1.12	No significativo
29 Tlaxcala	2.33	3.04E-05	2.53	1.80E-05	0.29	No significativo
30 Veracruz	1.90	8.26E-06	1.72	2.10E-05	0.32	No significativo
31 Yucatán	0.59	5.39E-06	0.33	1.26E-06	0.98	No significativo
32 Zacatecas	6.30	1.18E-04	10.82	2.21E-04	2.45	Significativo

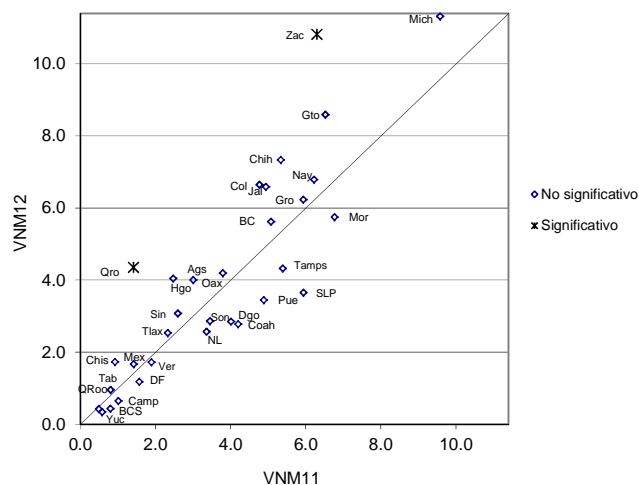

Cuadro 125. Cambio de domicilio no reportado y no se sabe hacia donde fue el cambio por entidad federativa, 2011-2012

Entidad federativa	2011		2012		IZI	Significancia estadística del cambio
	Valor del indicador %	Error cuadrático medio	Valor del indicador %	Error cuadrático medio		
Nacional	3.84	2.41E-06	4.55	2.27E-06	3.29	Significativo
1 Aguascalientes	3.39	2.51E-05	6.63	8.39E-05	3.11	Significativo
2 Baja California	4.58	5.68E-05	5.02	5.40E-05	0.42	No significativo
3 Baja California Sur	3.78	4.19E-05	4.40	4.08E-05	0.68	No significativo
4 Campeche	2.29	2.86E-05	2.91	3.53E-05	0.77	No significativo
5 Coahuila	4.00	4.82E-05	3.93	4.61E-05	0.08	No significativo
6 Colima	3.58	6.90E-05	3.44	4.28E-05	0.13	No significativo
7 Chiapas	2.52	3.81E-05	1.95	3.24E-05	0.69	No significativo
8 Chihuahua	5.25	1.99E-05	4.88	6.99E-05	0.39	No significativo
9 Distrito Federal	5.09	3.99E-05	8.55	5.62E-05	3.53	Significativo
10 Durango	3.67	5.55E-05	2.78	3.50E-05	0.94	No significativo
11 Guanajuato	2.26	1.10E-05	5.20	8.86E-05	2.94	Significativo
12 Guerrero	2.73	7.42E-05	1.94	1.35E-05	0.84	No significativo
13 Hidalgo	2.33	1.18E-05	2.00	1.58E-05	0.63	No significativo
14 Jalisco	5.34	4.80E-05	7.30	5.12E-05	1.97	Significativo
15 México	5.31	6.35E-05	4.67	3.05E-05	0.65	No significativo
16 Michoacán	2.38	1.88E-05	4.07	2.27E-05	2.62	Significativo
17 Morelos	3.66	5.22E-05	3.34	4.89E-05	0.32	No significativo
18 Nayarit	3.98	4.43E-05	5.53	5.47E-05	1.56	No significativo
19 Nuevo León	4.59	4.67E-05	6.03	5.02E-05	1.46	No significativo
20 Oaxaca	2.87	6.54E-05	1.60	1.85E-05	1.39	No significativo
21 Puebla	2.45	2.17E-05	3.22	2.62E-05	1.12	No significativo
22 Querétaro	2.74	5.01E-05	4.82	6.45E-05	1.94	No significativo
23 Quintana Roo	12.71	3.45E-04	9.69	2.52E-04	1.23	No significativo
24 San Luis Potosí	3.50	4.52E-05	2.39	2.55E-05	1.33	No significativo
25 Sinaloa	2.28	1.16E-05	2.06	2.47E-05	0.36	No significativo
26 Sonora	2.05	1.44E-05	2.94	3.02E-05	1.34	No significativo
27 Tabasco	2.53	2.37E-05	1.85	1.80E-05	1.05	No significativo
28 Tamaulipas	5.03	3.84E-05	6.25	1.01E-04	1.03	No significativo
29 Tlaxcala	2.20	4.50E-05	0.89	9.51E-06	1.78	No significativo
30 Veracruz	2.97	2.41E-05	3.91	3.54E-05	1.22	No significativo
31 Yucatán	1.24	9.86E-06	2.65	3.34E-05	2.15	Significativo
32 Zacatecas	1.93	1.60E-05	2.38	6.57E-05	0.50	No significativo

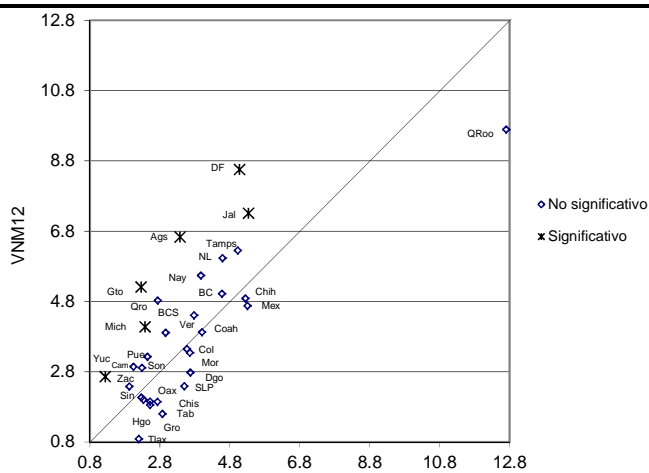

Comparación 2011 – 2012
Indicadores referidos a Padrón Electoral

Cuadro 126. Fallecidos en padrón por entidad federativa, 2011-2012

Entidad federativa	2011		2012		IZI	Significancia estadística del cambio
	Valor del indicador %	Error cuadrático medio	Valor del indicador %	Error cuadrático medio		
Nacional	1.73	4.55E-07	1.63	3.67E-07	1.14	No significativo
1 Aguascalientes	0.52	3.32E-06	0.41	2.54E-06	0.45	No significativo
2 Baja California	0.99	5.21E-06	1.25	4.31E-06	0.85	No significativo
3 Baja California Sur	1.18	1.37E-05	0.76	5.15E-06	0.96	No significativo
4 Campeche	2.39	1.54E-05	1.86	1.80E-05	0.91	No significativo
5 Coahuila	2.67	1.06E-05	2.24	1.02E-05	0.94	No significativo
6 Colima	0.78	5.06E-06	0.71	3.68E-06	0.22	No significativo
7 Chiapas	1.05	5.48E-06	1.09	8.77E-06	0.10	No significativo
8 Chihuahua	1.97	7.55E-06	2.75	2.15E-05	1.44	No significativo
9 Distrito Federal	2.52	1.37E-05	2.18	7.44E-06	0.74	No significativo
10 Durango	3.49	2.19E-05	3.51	2.87E-05	0.03	No significativo
11 Guanajuato	1.11	2.88E-06	0.53	2.39E-06	2.53	Significativo
12 Guerrero	3.21	2.23E-05	3.32	2.57E-05	0.17	No significativo
13 Hidalgo	1.83	4.78E-06	1.87	8.24E-06	0.12	No significativo
14 Jalisco	1.67	4.04E-06	2.07	8.16E-06	1.15	No significativo
15 México	1.41	5.85E-06	1.21	3.22E-06	0.65	No significativo
16 Michoacán	2.20	1.33E-05	1.74	5.92E-06	1.03	No significativo
17 Morelos	1.27	8.40E-06	0.83	3.17E-06	1.29	No significativo
18 Nayarit	1.89	1.60E-05	1.33	8.23E-06	1.13	No significativo
19 Nuevo León	0.94	1.15E-05	1.12	5.89E-06	0.43	No significativo
20 Oaxaca	2.23	1.21E-05	1.85	8.24E-06	0.83	No significativo
21 Puebla	1.97	1.11E-05	1.55	5.67E-06	1.03	No significativo
22 Querétaro	0.90	3.82E-06	1.48	1.51E-05	1.33	No significativo
23 Quintana Roo	0.31	1.43E-06	0.58	2.35E-06	1.35	No significativo
24 San Luis Potosí	1.42	1.17E-05	1.57	9.30E-06	0.34	No significativo
25 Sinaloa	2.69	9.97E-06	2.03	1.81E-05	1.24	No significativo
26 Sonora	1.02	4.74E-06	0.84	1.03E-05	0.48	No significativo
27 Tabasco	1.47	5.76E-06	1.49	9.72E-06	0.06	No significativo
28 Tamaulipas	2.03	1.02E-05	2.28	1.41E-05	0.52	No significativo
29 Tlaxcala	0.72	4.05E-06	0.65	5.09E-06	0.21	No significativo
30 Veracruz	1.95	9.42E-06	1.68	8.82E-06	0.62	No significativo
31 Yucatán	0.90	4.74E-06	1.35	1.06E-05	1.15	No significativo
32 Zacatecas	1.15	5.63E-06	1.15	7.20E-06	0.02	No significativo

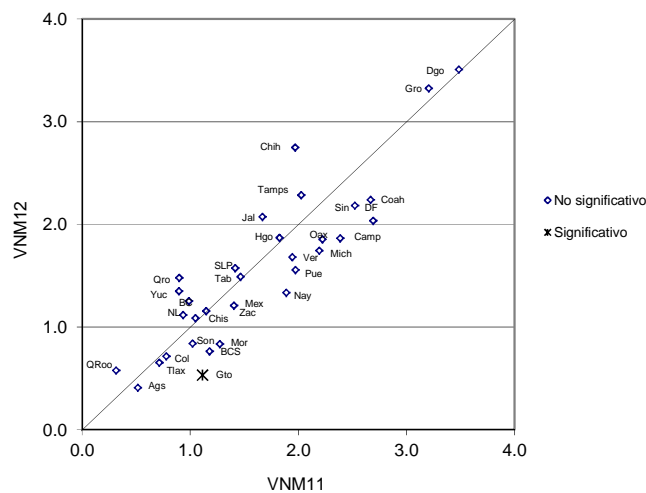

Cuadro 127. Ciudadanos que nunca han vivido en el domicilio de registro por entidad federativa, 2011-2012

Entidad federativa	2011		2012		IZI	Significancia estadística del cambio
	Valor del indicador %	Error cuadrático medio	Valor del indicador %	Error cuadrático medio		
Nacional	0.34	1.51E-07	0.34	1.44E-07	0.03	No significativo
1 Aguascalientes	0.59	1.26E-05	0.28	2.11E-06	0.81	No significativo
2 Baja California	0.86	6.18E-06	0.64	4.49E-06	0.69	No significativo
3 Baja California Sur	0.32	2.81E-06	0.69	6.00E-06	1.23	No significativo
4 Campeche	0.02	5.96E-08	0.19	2.47E-06	1.06	No significativo
5 Coahuila	0.21	1.83E-06	0.33	2.87E-06	0.56	No significativo
6 Colima	0.22	2.11E-06	0.21	1.42E-06	0.09	No significativo
7 Chiapas	0.12	1.39E-06	0.23	1.94E-06	0.61	No significativo
8 Chihuahua	0.31	9.82E-07	0.69	7.29E-06	1.31	No significativo
9 Distrito Federal	0.77	7.66E-06	0.40	3.12E-06	1.13	No significativo
10 Durango	0.42	6.11E-06	0.51	4.73E-06	0.26	No significativo
11 Guanajuato	0.33	1.33E-06	0.33	4.85E-06	0.02	No significativo
12 Guerrero	0.25	1.68E-06	0.18	1.21E-06	0.42	No significativo
13 Hidalgo	0.39	1.90E-06	0.59	5.17E-06	0.77	No significativo
14 Jalisco	0.47	2.95E-06	0.44	5.00E-06	0.11	No significativo
15 México	0.20	1.42E-06	0.41	1.63E-06	1.20	No significativo
16 Michoacán	0.44	3.43E-06	0.46	2.75E-06	0.09	No significativo
17 Morelos	0.26	3.51E-06	0.45	3.25E-06	0.76	No significativo
18 Nayarit	0.00	0.00E+00	0.03	8.64E-08	1.00	No significativo
19 Nuevo León	0.30	2.83E-06	0.21	1.24E-06	0.43	No significativo
20 Oaxaca	0.18	1.10E-06	0.01	2.12E-08	1.58	No significativo
21 Puebla	0.09	7.24E-07	0.19	1.28E-06	0.75	No significativo
22 Querétaro	0.54	1.08E-05	0.31	2.58E-06	0.65	No significativo
23 Quintana Roo	0.35	3.56E-06	0.41	4.33E-06	0.23	No significativo
24 San Luis Potosí	0.15	2.10E-06	0.06	1.35E-07	0.57	No significativo
25 Sinaloa	0.16	8.51E-07	0.42	5.74E-06	1.00	No significativo
26 Sonora	0.25	1.38E-06	0.15	1.44E-06	0.61	No significativo
27 Tabasco	0.42	3.09E-06	0.00	0.00E+00	2.37	Significativo
28 Tamaulipas	0.43	2.26E-06	0.62	1.22E-05	0.52	No significativo
29 Tlaxcala	0.52	7.48E-06	0.20	2.62E-06	0.98	No significativo
30 Veracruz	0.20	9.82E-07	0.18	1.33E-06	0.14	No significativo
31 Yucatán	0.21	2.29E-06	0.30	2.85E-06	0.41	No significativo
32 Zacatecas	0.11	1.28E-06	0.10	9.84E-07	0.09	No significativo

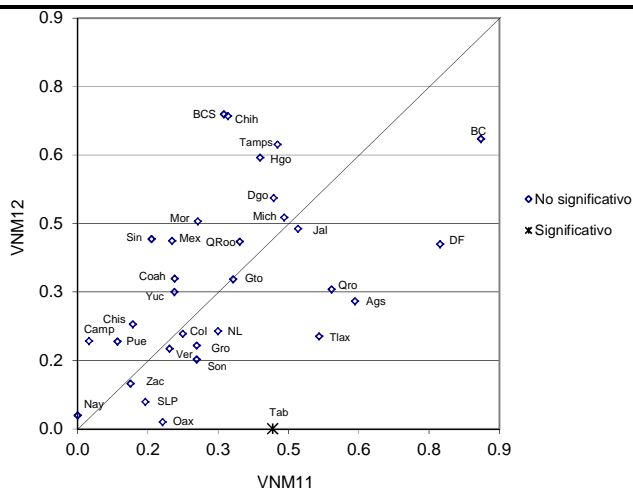

Comparación 2011 – 2012
Indicadores referidos a Padrón Electoral

Cuadro 128. Residen pero el domicilio fue mal ubicado por entidad federativa, 2011-2012

Entidad federativa	2011		2012		IZI	Significancia estadística del cambio
	Valor del indicador %	Error cuadrático medio	Valor del indicador %	Error cuadrático medio		
Nacional	1.03	6.52E-07	0.96	6.24E-07	0.66	No significativo
1 Aguascalientes	-	-	-	-	-	-
2 Baja California	1.12	1.19E-05	0.86	6.78E-06	0.61	No significativo
3 Baja California Sur	1.08	1.16E-05	1.39	1.18E-05	0.64	No significativo
4 Campeche	0.82	1.68E-05	0.27	2.81E-06	1.25	No significativo
5 Coahuila	1.61	1.77E-05	0.67	7.06E-06	1.90	No significativo
6 Colima	0.92	1.04E-05	0.18	1.67E-06	2.13	Significativo
7 Chiapas	0.18	1.70E-06	0.61	7.54E-06	1.41	No significativo
8 Chihuahua	1.24	5.39E-06	0.68	6.97E-06	1.57	No significativo
9 Distrito Federal	2.05	2.20E-05	2.58	2.42E-05	0.77	No significativo
10 Durango	0.35	3.33E-06	0.00	0.00E+00	1.90	No significativo
11 Guanajuato	0.60	2.60E-06	0.19	3.51E-06	1.67	No significativo
12 Guerrero	1.30	1.57E-05	0.29	3.44E-06	2.29	Significativo
13 Hidalgo	0.82	5.70E-06	0.84	1.57E-05	0.04	No significativo
14 Jalisco	0.98	4.94E-06	1.08	1.06E-05	0.25	No significativo
15 México	1.94	1.70E-05	1.93	1.17E-05	0.03	No significativo
16 Michoacán	0.86	6.17E-06	0.33	1.88E-06	1.90	No significativo
17 Morelos	1.15	1.41E-05	0.83	7.59E-06	0.69	No significativo
18 Nayarit	0.49	1.48E-05	0.42	4.84E-06	0.17	No significativo
19 Nuevo León	0.78	5.95E-06	0.65	4.02E-06	0.39	No significativo
20 Oaxaca	0.48	4.35E-06	0.45	4.18E-06	0.11	No significativo
21 Puebla	0.72	5.95E-06	0.45	1.56E-06	0.97	No significativo
22 Querétaro	1.17	1.67E-05	0.59	4.51E-06	1.26	No significativo
23 Quintana Roo	0.99	1.57E-05	0.53	7.16E-06	0.96	No significativo
24 San Luis Potosí	0.10	9.35E-07	0.34	4.29E-06	1.06	No significativo
25 Sinaloa	0.49	3.50E-06	2.79	1.26E-04	2.03	Significativo
26 Sonora	0.55	3.87E-06	0.25	5.77E-06	0.95	No significativo
27 Tabasco	0.91	1.83E-05	0.37	4.23E-06	1.13	No significativo
28 Tamaulipas	0.90	6.06E-06	0.33	2.34E-06	1.95	No significativo
29 Tlaxcala	0.75	9.50E-06	0.87	2.33E-05	0.20	No significativo
30 Veracruz	0.52	5.67E-06	0.39	3.00E-06	0.44	No significativo
31 Yucatán	0.39	6.49E-06	1.21	2.12E-05	1.55	No significativo
32 Zacatecas	0.36	3.85E-06	0.08	7.18E-07	1.29	No significativo

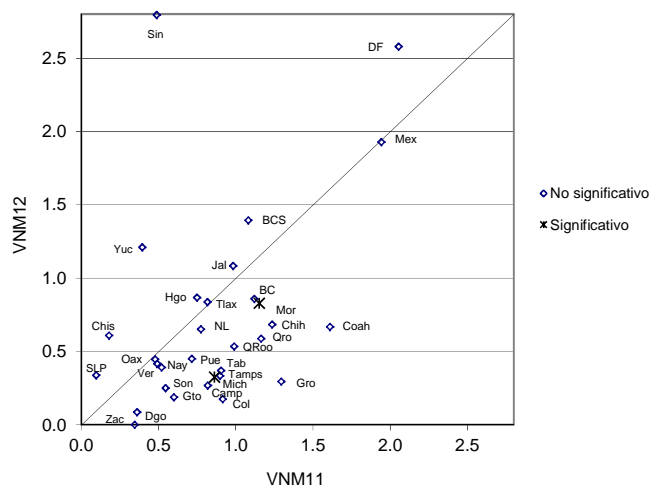

Cuadro 129. No vive en el domicilio pero se desconoce la causa por entidad federativa, 2011-2012

Entidad federativa	2011		2012		IZI	Significancia estadística del cambio
	Valor del indicador %	Error cuadrático medio	Valor del indicador %	Error cuadrático medio		
Nacional	2.41	1.37E-06	1.74	6.66E-07	4.66	Significativo
1 Aguascalientes	3.21	4.98E-05	1.60	1.89E-05	1.94	No significativo
2 Baja California	4.00	6.00E-05	4.25	3.69E-05	0.25	No significativo
3 Baja California Sur	4.88	6.90E-05	2.77	3.22E-05	2.10	Significativo
4 Campeche	1.21	1.18E-05	3.00	4.83E-05	2.31	Significativo
5 Coahuila	1.01	1.12E-05	1.72	1.54E-05	1.38	No significativo
6 Colima	2.36	2.15E-05	2.34	2.78E-05	0.04	No significativo
7 Chiapas	1.09	1.15E-05	0.94	1.02E-05	0.32	No significativo
8 Chihuahua	3.96	1.73E-05	3.03	4.19E-05	1.22	No significativo
9 Distrito Federal	4.44	3.41E-05	3.14	1.53E-05	1.85	No significativo
10 Durango	2.34	7.04E-05	2.69	2.81E-05	0.36	No significativo
11 Guanajuato	2.81	1.37E-05	1.16	8.73E-06	3.49	Significativo
12 Guerrero	1.76	2.86E-05	1.13	1.72E-05	0.94	No significativo
13 Hidalgo	0.97	5.50E-06	0.97	8.31E-06	0.01	No significativo
14 Jalisco	2.74	1.90E-05	2.04	1.60E-05	1.17	No significativo
15 México	2.55	3.20E-05	0.94	4.45E-06	2.67	Significativo
16 Michoacán	1.69	1.43E-05	1.52	7.58E-06	0.37	No significativo
17 Morelos	2.07	2.41E-05	2.34	2.45E-05	0.40	No significativo
18 Nayarit	0.74	6.42E-06	0.90	9.48E-06	0.40	No significativo
19 Nuevo León	1.84	2.37E-05	2.16	1.27E-05	0.54	No significativo
20 Oaxaca	0.79	5.83E-06	0.27	1.91E-06	1.85	No significativo
21 Puebla	1.67	1.95E-05	1.69	1.37E-05	0.03	No significativo
22 Querétaro	2.37	2.08E-05	3.28	9.17E-05	0.86	No significativo
23 Quintana Roo	4.38	8.67E-05	5.15	1.96E-04	0.46	No significativo
24 San Luis Potosí	1.27	1.88E-05	0.96	5.80E-06	0.63	No significativo
25 Sinaloa	1.72	1.74E-05	0.91	1.46E-05	1.44	No significativo
26 Sonora	4.39	3.74E-05	1.66	1.94E-05	3.62	Significativo
27 Tabasco	0.81	7.99E-06	0.34	4.82E-06	1.32	No significativo
28 Tamaulipas	4.00	2.31E-05	3.31	6.57E-05	0.73	No significativo
29 Tlaxcala	1.37	1.92E-05	0.59	6.56E-06	1.54	No significativo
30 Veracruz	1.41	1.35E-05	0.70	4.51E-06	1.67	No significativo
31 Yucatán	1.26	1.57E-05	1.11	1.81E-05	0.25	No significativo
32 Zacatecas	1.75	2.21E-05	1.07	8.49E-06	1.23	No significativo

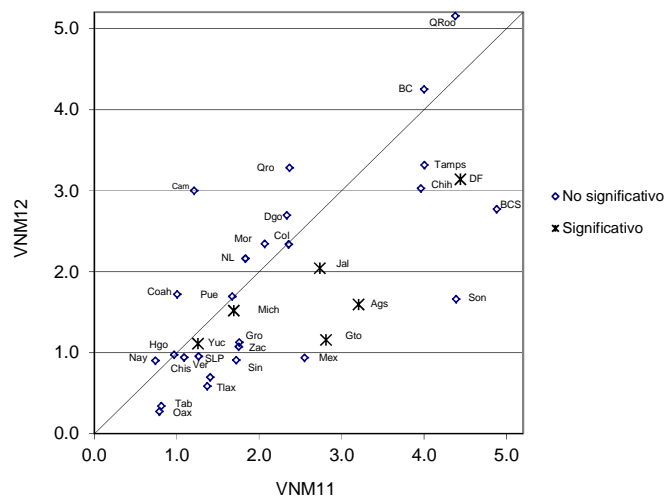

Comparación 2011 – 2012
Indicadores referidos a Padrón Electoral

Cuadro 130. Error de sección de los registros en padrón por entidad federativa, 2011-2012

Entidad federativa	2011		2012		IZI	Significancia estadística del cambio
	Valor del indicador %	Error cuadrático medio	Valor del indicador %	Error cuadrático medio		
Nacional	1.47	9.07E-07	1.38	9.22E-07	0.63	No significativo
1 Aguascalientes	0.11	1.02E-06	0.00	1.24E-09	1.01	No significativo
2 Baja California	2.38	3.59E-05	1.74	1.35E-05	0.91	No significativo
3 Baja California Sur	2.44	5.20E-05	1.93	2.36E-05	0.58	No significativo
4 Campeche	0.92	1.95E-05	0.33	3.63E-06	1.21	No significativo
5 Coahuila	1.93	1.85E-05	0.83	8.57E-06	2.12	Significativo
6 Colima	1.72	2.90E-05	0.32	6.07E-06	2.36	Significativo
7 Chiapas	0.25	3.22E-06	0.61	7.53E-06	1.10	No significativo
8 Chihuahua	1.94	8.57E-06	1.36	2.20E-05	1.04	No significativo
9 Distrito Federal	2.65	2.65E-05	3.34	3.16E-05	0.91	No significativo
10 Durango	0.64	9.12E-06	0.00	0.00E+00	2.12	Significativo
11 Guanajuato	0.86	3.34E-06	0.64	1.62E-05	0.50	No significativo
12 Guerrero	1.77	1.65E-05	0.39	3.39E-06	3.09	Significativo
13 Hidalgo	1.23	9.11E-06	1.51	3.10E-05	0.45	No significativo
14 Jalisco	1.83	1.17E-05	1.63	1.75E-05	0.37	No significativo
15 México	2.51	2.36E-05	2.60	1.58E-05	0.13	No significativo
16 Michoacán	1.60	1.39E-05	0.56	3.61E-06	2.48	Significativo
17 Morelos	1.34	1.53E-05	1.06	8.19E-06	0.58	No significativo
18 Nayarit	0.68	2.23E-05	0.86	1.16E-05	0.30	No significativo
19 Nuevo León	0.84	7.21E-06	0.85	4.79E-06	0.04	No significativo
20 Oaxaca	0.62	3.91E-06	0.93	7.23E-06	0.93	No significativo
21 Puebla	0.83	6.66E-06	0.69	1.97E-06	0.48	No significativo
22 Querétaro	1.68	2.61E-05	0.98	7.96E-06	1.19	No significativo
23 Quintana Roo	1.65	3.12E-05	0.67	1.26E-05	1.48	No significativo
24 San Luis Potosí	0.20	1.99E-06	0.34	4.29E-06	0.55	No significativo
25 Sinaloa	0.63	4.87E-06	3.85	2.02E-04	2.24	Significativo
26 Sonora	1.09	7.17E-06	0.33	6.40E-06	2.06	Significativo
27 Tabasco	1.45	3.03E-05	0.48	5.18E-06	1.63	No significativo
28 Tamaulipas	1.31	1.05E-05	0.81	1.06E-05	1.09	No significativo
29 Tlaxcala	0.84	1.21E-05	1.26	3.31E-05	0.62	No significativo
30 Veracruz	0.69	6.29E-06	0.64	4.41E-06	0.16	No significativo
31 Yucatán	0.68	1.37E-05	1.55	3.07E-05	1.31	No significativo
32 Zacatecas	0.48	5.27E-06	0.17	1.38E-06	1.21	No significativo

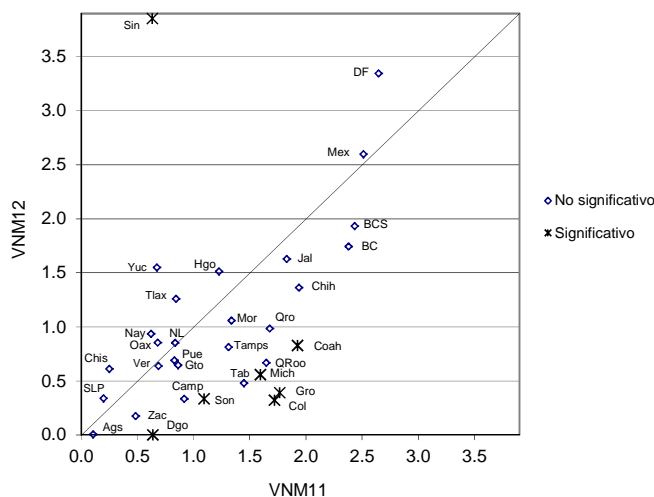

Cuadro 131. Ciudadanos no reconocidos en padrón por entidad federativa, 2011-2012

Entidad federativa	2011		2012		IZI	Significancia estadística del cambio
	Valor del indicador %	Error cuadrático medio	Valor del indicador %	Error cuadrático medio		
Nacional	3.21	1.66E-06	2.51	1.05E-06	4.30	Significativo
1 Aguascalientes	3.61	5.94E-05	1.60	1.88E-05	2.26	Significativo
2 Baja California	4.50	6.34E-05	5.28	4.76E-05	0.74	No significativo
3 Baja California Sur	10.71	2.07E-04	6.47	1.26E-04	2.32	Significativo
4 Campeche	3.44	3.69E-05	4.83	1.01E-04	1.19	No significativo
5 Coahuila	1.61	1.73E-05	2.33	2.21E-05	1.14	No significativo
6 Colima	2.36	2.15E-05	2.40	2.83E-05	0.05	No significativo
7 Chiapas	1.82	1.55E-05	1.40	1.23E-05	0.81	No significativo
8 Chihuahua	4.95	2.19E-05	4.55	7.25E-05	0.41	No significativo
9 Distrito Federal	4.83	4.57E-05	3.70	2.44E-05	1.34	No significativo
10 Durango	3.44	7.73E-05	4.75	4.82E-05	1.17	No significativo
11 Guanajuato	3.26	1.52E-05	1.11	9.93E-06	4.30	Significativo
12 Guerrero	4.07	3.65E-05	4.43	1.05E-04	0.30	No significativo
13 Hidalgo	2.72	3.05E-05	2.01	2.02E-05	1.00	No significativo
14 Jalisco	3.38	2.08E-05	2.65	1.98E-05	1.15	No significativo
15 México	2.83	3.32E-05	1.32	5.86E-06	2.42	Significativo
16 Michoacán	1.98	1.52E-05	2.04	1.13E-05	0.13	No significativo
17 Morelos	3.41	4.63E-05	3.26	3.76E-05	0.17	No significativo
18 Nayarit	1.41	1.46E-05	1.54	1.50E-05	0.23	No significativo
19 Nuevo León	2.71	4.19E-05	2.35	1.36E-05	0.49	No significativo
20 Oaxaca	1.84	3.66E-05	1.10	7.74E-06	1.12	No significativo
21 Puebla	2.62	2.20E-05	2.44	2.20E-05	0.27	No significativo
22 Querétaro	2.81	2.86E-05	3.30	9.18E-05	0.44	No significativo
23 Quintana Roo	5.68	9.82E-05	5.95	2.10E-04	0.16	No significativo
24 San Luis Potosí	1.26	1.87E-05	1.02	6.04E-06	0.48	No significativo
25 Sinaloa	2.56	2.33E-05	1.35	1.96E-05	1.85	No significativo
26 Sonora	6.73	5.95E-05	5.19	1.06E-04	1.20	No significativo
27 Tabasco	2.03	2.34E-05	2.57	2.73E-05	0.75	No significativo
28 Tamaulipas	5.43	3.08E-05	3.60	6.88E-05	1.83	No significativo
29 Tlaxcala	2.15	2.23E-05	1.56	2.30E-05	0.88	No significativo
30 Veracruz	1.95	1.46E-05	1.13	6.97E-06	1.75	No significativo
31 Yucatán	2.64	2.73E-05	1.97	3.03E-05	0.90	No significativo
32 Zacatecas	3.16	4.31E-05	1.59	1.59E-05	2.04	Significativo

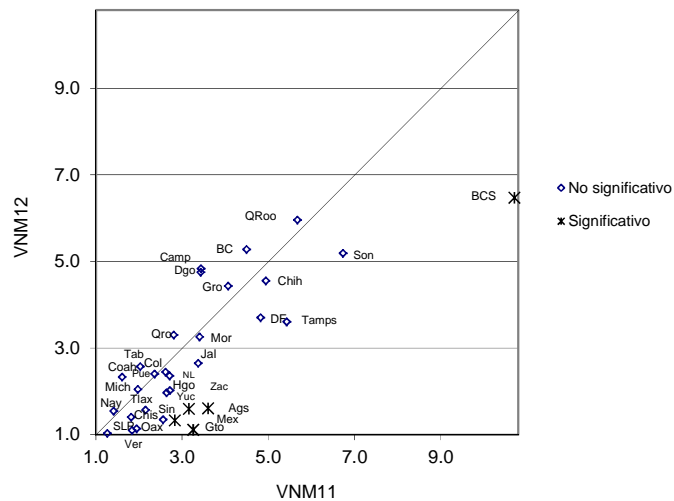

Comparación 2011 – 2012
Indicadores referidos a Padrón Electoral

Cuadro 132. Ciudadanos no reconocidos con domicilio de registro en una vivienda habitada por entidad federativa, 2011-2012

Entidad federativa	2011		2012		IZI	Significancia estadística del cambio
	Valor del indicador %	Error cuadrático medio	Valor del indicador %	Error cuadrático medio		
Nacional	1.91	9.83E-07	1.34	5.50E-07	4.54	Significativo
1 Aguascalientes	2.85	4.57E-05	1.17	9.42E-06	2.27	Significativo
2 Baja California	2.66	4.37E-05	2.85	2.37E-05	0.24	No significativo
3 Baja California Sur	3.55	4.22E-05	1.80	2.10E-05	2.20	Significativo
4 Campeche	0.95	7.50E-06	2.40	4.10E-05	2.07	Significativo
5 Coahuila	0.66	7.10E-06	1.04	6.42E-06	1.04	No significativo
6 Colima	1.73	1.22E-05	1.49	1.42E-05	0.46	No significativo
7 Chiapas	0.88	1.04E-05	0.63	5.89E-06	0.61	No significativo
8 Chihuahua	2.60	7.84E-06	1.59	2.50E-05	1.76	No significativo
9 Distrito Federal	4.03	2.94E-05	2.57	1.44E-05	2.22	Significativo
10 Durango	1.49	2.50E-05	1.97	2.16E-05	0.70	No significativo
11 Guanajuato	2.04	8.62E-06	0.67	7.24E-06	3.44	Significativo
12 Guerrero	1.06	1.59E-05	0.90	1.51E-05	0.28	No significativo
13 Hidalgo	0.86	4.62E-06	0.34	1.90E-06	2.01	Significativo
14 Jalisco	2.36	1.66E-05	1.79	1.49E-05	1.03	No significativo
15 México	2.08	1.96E-05	0.85	4.03E-06	2.53	Significativo
16 Michoacán	1.09	6.81E-06	1.01	4.19E-06	0.23	No significativo
17 Morelos	1.82	2.08E-05	2.07	2.35E-05	0.38	No significativo
18 Nayarit	0.59	5.56E-06	0.67	8.07E-06	0.22	No significativo
19 Nuevo León	1.85	2.28E-05	1.39	7.12E-06	0.85	No significativo
20 Oaxaca	0.75	6.14E-06	0.19	4.63E-07	2.18	Significativo
21 Puebla	1.32	1.83E-05	1.50	1.36E-05	0.31	No significativo
22 Querétaro	1.41	9.64E-06	2.81	6.30E-05	1.65	No significativo
23 Quintana Roo	4.32	8.78E-05	3.16	7.08E-05	0.92	No significativo
24 San Luis Potosí	0.94	1.67E-05	0.62	4.56E-06	0.70	No significativo
25 Sinaloa	1.34	1.30E-05	0.40	3.45E-06	2.34	Significativo
26 Sonora	3.44	2.77E-05	3.21	8.01E-05	0.23	No significativo
27 Tabasco	0.80	8.02E-06	0.34	4.82E-06	1.28	No significativo
28 Tamaulipas	2.65	1.61E-05	2.46	3.97E-05	0.25	No significativo
29 Tlaxcala	1.26	1.63E-05	0.46	7.18E-06	1.65	No significativo
30 Veracruz	1.03	7.01E-06	0.54	3.38E-06	1.52	No significativo
31 Yucatán	0.80	1.27E-05	1.32	2.27E-05	0.89	No significativo
32 Zacatecas	1.19	2.48E-05	0.67	5.67E-06	0.94	No significativo

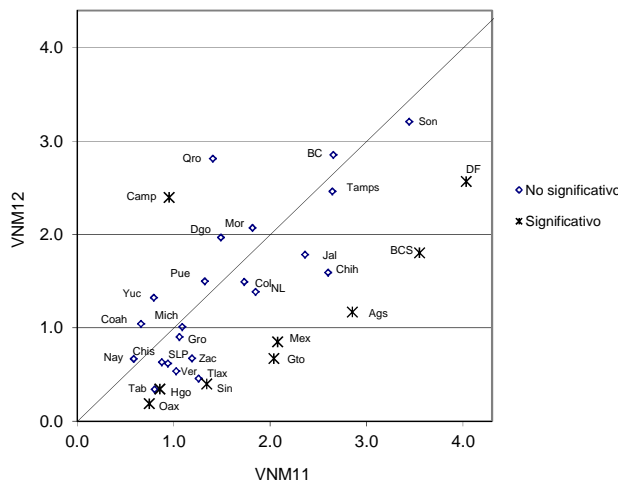

Cuadro 133. Ciudadanos no reconocidos con domicilio de registro en un predio no habitado por entidad federativa, 2011-2012

Entidad federativa	2011		2012		IZI	Significancia estadística del cambio
	Valor del indicador %	Error cuadrático medio	Valor del indicador %	Error cuadrático medio		
Nacional	0.51	2.05E-07	0.46	1.34E-07	0.90	No significativo
1 Aguascalientes	0.35	2.70E-06	0.43	3.25E-06	0.31	No significativo
2 Baja California	1.39	1.75E-05	1.31	8.73E-06	0.15	No significativo
3 Baja California Sur	1.30	3.62E-05	0.88	7.15E-06	0.63	No significativo
4 Campeche	0.26	2.60E-06	0.60	7.65E-06	1.07	No significativo
5 Coahuila	0.34	3.62E-06	0.69	6.18E-06	1.12	No significativo
6 Colima	0.63	5.55E-06	0.88	1.58E-05	0.54	No significativo
7 Chiapas	0.21	1.01E-06	0.31	3.51E-06	0.46	No significativo
8 Chihuahua	1.29	7.23E-06	1.49	1.57E-05	0.42	No significativo
9 Distrito Federal	0.41	2.77E-06	0.60	2.46E-06	0.83	No significativo
10 Durango	0.64	8.82E-06	0.75	7.75E-06	0.27	No significativo
11 Guanajuato	0.75	3.32E-06	0.25	1.59E-06	2.25	Significativo
12 Guerrero	0.70	8.27E-06	0.10	1.02E-06	1.96	Significativo
13 Hidalgo	0.12	4.06E-07	0.66	6.76E-06	2.03	Significativo
14 Jalisco	0.47	1.55E-06	0.55	3.64E-06	0.37	No significativo
15 México	0.49	4.34E-06	0.10	2.91E-07	1.79	No significativo
16 Michoacán	0.63	6.65E-06	0.55	2.63E-06	0.27	No significativo
17 Morelos	0.29	1.69E-06	0.15	4.96E-07	0.93	No significativo
18 Nayarit	0.23	1.86E-06	0.23	1.29E-06	0.01	No significativo
19 Nuevo León	0.05	2.30E-07	0.67	3.80E-06	3.07	Significativo
20 Oaxaca	0.12	1.42E-06	0.09	6.02E-07	0.23	No significativo
21 Puebla	0.35	2.49E-06	0.39	2.34E-06	0.18	No significativo
22 Querétaro	0.96	1.07E-05	0.46	5.00E-06	1.26	No significativo
23 Quintana Roo	0.28	3.19E-06	1.84	4.67E-05	2.21	Significativo
24 San Luis Potosí	0.33	3.12E-06	0.34	1.66E-06	0.04	No significativo
25 Sinaloa	0.45	2.42E-06	0.48	1.12E-05	0.08	No significativo
26 Sonora	0.95	4.68E-06	0.50	5.79E-06	1.39	No significativo
27 Tabasco	0.01	1.29E-08	0.00	0.00E+00	1.00	No significativo
28 Tamaulipas	1.34	8.00E-06	0.81	8.18E-06	1.32	No significativo
29 Tlaxcala	0.00	0.00	0.13	1.24E-06	1.16	No significativo
30 Veracruz	0.38	3.82E-06	0.16	8.55E-07	1.03	No significativo
31 Yucatán	0.47	3.46E-06	0.22	1.52E-06	1.09	No significativo
32 Zacatecas	0.60	4.07E-06	0.40	3.58E-06	0.73	No significativo

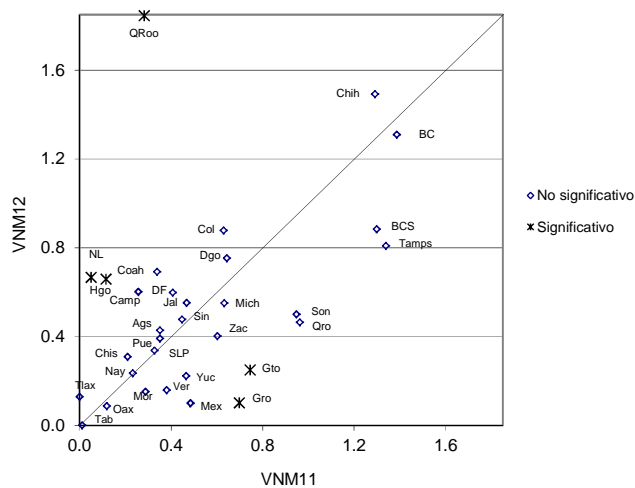

Comparación 2011 – 2012
Indicadores referidos a Padrón Electoral

Cuadro 134. Domicilios no localizados por entidad federativa, 2011-2012

Entidad federativa	2011		2012		IZI	Significancia estadística del cambio
	Valor del indicador %	Error cuadrático medio	Valor del indicador %	Error cuadrático medio		
Nacional	1.03	3.96E-07	0.94	3.78E-07	0.99	No significativo
1 Aguascalientes	0.49	4.56E-06	0.01	1.13E-08	2.20	Significativo
2 Baja California	0.60	8.50E-06	1.68	1.08E-05	2.46	Significativo
3 Baja California Sur	6.68	1.65E-04	5.18	1.18E-04	0.89	No significativo
4 Campeche	2.34	2.75E-05	2.94	4.90E-05	0.69	No significativo
5 Coahuila	0.60	5.29E-06	0.64	3.84E-06	0.13	No significativo
6 Colima	0.01	9.72E-09	0.03	6.41E-08	0.57	No significativo
7 Chiapas	1.44	3.26E-05	1.37	3.17E-05	0.08	No significativo
8 Chihuahua	1.43	6.30E-06	2.14	3.12E-05	1.17	No significativo
9 Distrito Federal	0.40	4.03E-06	0.63	7.49E-06	0.68	No significativo
10 Durango	2.13	2.89E-05	2.29	4.67E-05	0.18	No significativo
11 Guanajuato	0.87	4.09E-06	0.25	1.56E-06	2.59	Significativo
12 Guerrero	2.51	2.19E-05	3.74	7.32E-05	1.26	No significativo
13 Hidalgo	1.86	2.27E-05	2.12	2.73E-05	0.36	No significativo
14 Jalisco	0.72	3.03E-06	0.44	2.13E-06	1.26	No significativo
15 México	0.54	4.30E-06	0.41	1.49E-06	0.58	No significativo
16 Michoacán	0.69	4.28E-06	0.86	4.16E-06	0.59	No significativo
17 Morelos	1.70	1.73E-05	1.15	2.09E-05	0.89	No significativo
18 Nayarit	0.60	9.73E-06	1.06	1.94E-05	0.85	No significativo
19 Nuevo León	0.83	1.92E-05	0.32	1.42E-06	1.12	No significativo
20 Oaxaca	1.23	2.28E-05	1.67	1.40E-05	0.72	No significativo
21 Puebla	0.96	8.86E-06	0.56	2.46E-06	1.19	No significativo
22 Querétaro	0.50	5.04E-06	0.02	3.86E-08	2.13	Significativo
23 Quintana Roo	1.40	3.43E-05	1.00	1.05E-05	0.60	No significativo
24 San Luis Potosí	0.31	3.68E-06	0.12	5.19E-07	0.91	No significativo
25 Sinaloa	0.96	4.37E-06	0.48	5.43E-06	1.54	No significativo
26 Sonora	2.68	2.13E-05	1.75	3.24E-05	1.27	No significativo
27 Tabasco	1.48	1.03E-05	2.71	3.03E-05	1.93	No significativo
28 Tamaulipas	1.67	1.44E-05	0.59	3.97E-06	2.53	Significativo
29 Tlaxcala	1.26	1.04E-05	1.12	9.87E-06	0.30	No significativo
30 Veracruz	0.65	3.82E-06	0.53	2.98E-06	0.46	No significativo
31 Yucatán	1.54	1.26E-05	0.44	4.34E-06	2.69	Significativo
32 Zacatecas	2.30	3.83E-05	0.82	1.18E-05	2.10	Significativo

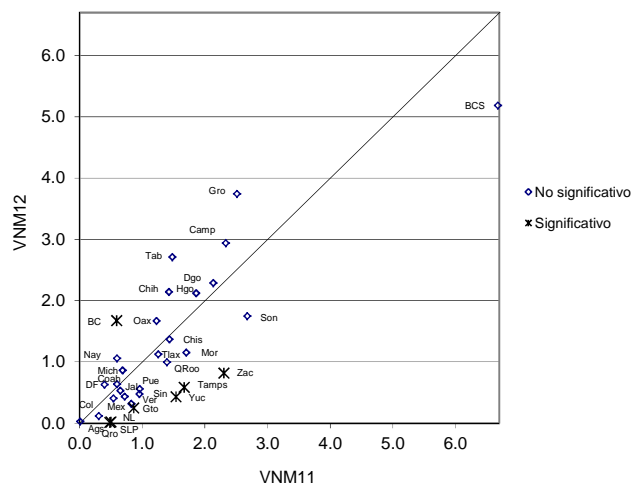

5.4 Padrón Electoral 03

Resultados Nacionales
Indicadores referidos a: Ciudadanos con Registro 03

5.4.1 Resultados nacionales

Cuadro 135. Indicadores de ciudadanos con Registro 03 en el padrón, estimaciones nacionales 2012

Indicador	Estimación del indicador %	Intervalo de confianza (95%)		Precisión %	Error estándar %	Error cuadrático medio
		Límite inferior	Límite superior			
Residentes en la sección con registro 03	39.45	37.68	41.21	1.76	0.90	8.06E-05
Residentes en el domicilio con registro 03	33.24	31.70	34.78	1.54	0.79	6.19E-05
Causas de no residencia en el domicilio del registro electoral:						
Cambio de domicilio no reportado	45.87	44.27	47.47	1.59	0.81	6.62E-05
Cambio de domicilio al mismo municipio	6.97	6.17	7.77	0.80	0.41	1.66E-05
Cambio de domicilio a otro municipio dentro del mismo estado	3.21	2.63	3.78	0.58	0.29	8.65E-06
Cambio de domicilio a otro estado	3.53	2.95	4.12	0.58	0.30	8.89E-06
Cambio de domicilio a otro país	24.28	22.65	25.91	1.63	0.83	6.90E-05
No sabe a donde cambió de domicilio	7.88	6.95	8.82	0.93	0.48	2.27E-05
Fallecidos con registro 03	15.01	13.95	16.07	1.06	0.54	2.92E-05
Ciudadanos con registro 03 que nunca han vivido en el domicilio de registro	0.40	0.20	0.60	0.20	0.10	1.06E-06
Suspendidos de derechos políticos	0.09	0.01	0.17	0.08	0.04	1.74E-07
Residen pero el domicilio fue mal ubicado	0.39	0.20	0.59	0.20	0.10	1.01E-06
Otra causa de no residencia en el domicilio	0.19	0.07	0.31	0.12	0.06	3.68E-07
No vive en el domicilio pero se desconoce la causa	4.79	4.10	5.49	0.70	0.35	1.26E-05
Error en sección con registro 03	1.51	1.10	1.92	0.41	0.21	4.36E-06
Ciudadanos no reconocidos con registro 03	7.03	6.25	7.81	0.78	0.40	1.59E-05
Ciudadanos con registro 03 no reconocidos con domicilio de registro en una vivienda habitada	3.58	3.01	4.14	0.57	0.29	8.39E-06
Ciudadanos con registro 03 no reconocidos con domicilio de registro en un predio no habitado	1.23	0.86	1.60	0.37	0.19	3.57E-06
Domicilios no localizados de los ciudadanos con registro 03	3.06	2.56	3.55	0.50	0.25	6.41E-06
Residentes habituales ausentes al momento de la entrevista	17.36	16.06	18.66	1.30	0.66	4.41E-05
Causas de ausencia:						
Estaba trabajando	13.42	12.28	14.56	1.14	0.58	3.37E-05
Estaba estudiando	0.10	0.01	0.19	0.09	0.05	2.13E-07
Estaba enfermo u hospitalizado	1.19	0.88	1.50	0.31	0.16	2.50E-06
Estaba de viaje o vacaciones	0.86	0.58	1.14	0.28	0.14	2.06E-06
Otra causa	1.60	1.19	2.01	0.41	0.21	4.45E-06
No se especificó la causa	0.19	0.07	0.32	0.13	0.06	4.07E-07
Lugar en el que estudian o trabajan los ciudadanos ausentes:						
Mismo municipio	4.37	3.75	4.98	0.61	0.31	9.83E-06
Otro municipio de la entidad	2.22	1.75	2.68	0.46	0.24	5.55E-06
Fuera de la entidad pero dentro del país	1.35	0.99	1.71	0.36	0.18	3.35E-06
Fuera del país	5.33	4.51	6.15	0.82	0.42	1.74E-05
No especificó lugar	0.25	0.12	0.39	0.13	0.07	4.58E-07
Tiempo de ausencia:						
Regresa diario	5.43	4.69	6.16	0.74	0.38	1.42E-05
De un día a un mes	4.13	3.51	4.75	0.62	0.32	9.98E-06
De uno a seis meses	2.24	1.70	2.77	0.54	0.27	7.49E-06
Más de seis meses y menos de un año	0.31	0.11	0.51	0.20	0.10	1.08E-06
Un año o más	1.94	1.42	2.45	0.51	0.26	6.89E-06
Tiempo de ausencia no especificado	3.32	2.65	3.99	0.67	0.34	1.16E-05

Resultados por entidad federativa
Indicador referido a: Ciudadanos con Registro 03

5.4.2 Resultados por entidad federativa

Cuadro 136. Residentes en la sección de registro por entidad federativa

Entidad federativa	Estimación del indicador %	Intervalo de confianza (95%)		Precisión %	Error estándar %	Error cuadrático medio
		Límite inferior	Límite superior			
Nacional	39.45	37.69	41.21	1.76	0.90	8.06E-05
1 Aguascalientes	27.43	17.78	37.08	9.64	4.92	2.42E-03
2 Baja California	31.88	25.35	38.42	6.53	3.33	1.11E-03
3 Baja California Sur	50.63	41.00	60.26	9.62	4.91	2.41E-03
4 Campeche	57.81	50.27	65.35	7.53	3.84	1.48E-03
5 Coahuila	26.94	18.54	35.35	8.40	4.29	1.84E-03
6 Colima	24.64	17.85	31.43	6.79	3.46	1.20E-03
7 Chiapas	50.19	40.35	60.02	9.82	5.01	2.51E-03
8 Chihuahua	18.49	11.22	25.77	7.27	3.71	1.38E-03
9 Distrito Federal	43.98	36.78	51.18	7.20	3.67	1.35E-03
10 Durango	47.35	37.26	57.44	10.08	5.14	2.64E-03
11 Guanajuato	38.48	28.62	48.34	9.85	5.03	2.53E-03
12 Guerrero	26.46	17.75	35.17	8.70	4.44	1.97E-03
13 Hidalgo	48.06	39.26	56.86	8.79	4.49	2.01E-03
14 Jalisco	28.01	20.68	35.34	7.33	3.74	1.40E-03
15 México	52.80	47.43	58.17	5.37	2.74	7.50E-04
16 Michoacán	30.83	24.10	37.56	6.73	3.43	1.18E-03
17 Morelos	32.64	23.79	41.49	8.84	4.51	2.04E-03
18 Nayarit	28.91	20.31	37.52	8.60	4.39	1.93E-03
19 Nuevo León	44.03	37.31	50.75	6.72	3.43	1.17E-03
20 Oaxaca	40.68	33.19	48.18	7.49	3.82	1.46E-03
21 Puebla	52.05	42.19	61.90	9.85	5.03	2.53E-03
22 Querétaro	38.48	28.94	48.02	9.53	4.86	2.37E-03
23 Quintana Roo	39.99	23.72	56.25	16.25	8.29	6.87E-03
24 San Luis Potosí	52.50	43.04	61.97	9.45	4.82	2.33E-03
25 Sinaloa	37.20	28.35	46.05	8.84	4.51	2.03E-03
26 Sonora	51.37	42.13	60.61	9.23	4.71	2.22E-03
27 Tabasco	48.63	39.04	58.23	9.59	4.89	2.39E-03
28 Tamaulipas	24.66	16.00	33.31	8.65	4.41	1.95E-03
29 Tlaxcala	55.83	45.38	66.28	10.44	5.33	2.84E-03
30 Veracruz	46.49	37.65	55.32	8.83	4.50	2.03E-03
31 Yucatán	49.96	39.56	60.37	10.40	5.30	2.81E-03
32 Zacatecas	21.56	11.90	31.23	9.66	4.93	2.43E-03

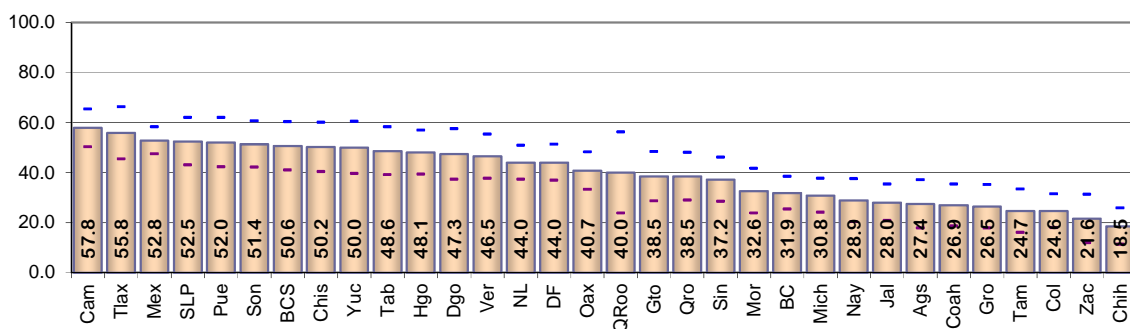

Resultados por entidad federativa
Indicador referido a: Ciudadanos con Registro 03

Cuadro 137. Residentes en el domicilio de registro por entidad federativa

Entidad federativa	Estimación del indicador %	Intervalo de confianza (95%)		Precisión %	Error estándar %	Error cuadrático medio
		Límite inferior	Límite superior			
Nacional	33.24	31.70	34.78	1.54	0.79	6.19E-05
1 Aguascalientes	21.72	13.95	29.48	7.76	3.96	1.57E-03
2 Baja California	25.80	20.40	31.20	5.40	2.75	7.58E-04
3 Baja California Sur	45.98	37.35	54.61	8.62	4.40	1.94E-03
4 Campeche	52.30	44.86	59.74	7.43	3.79	1.44E-03
5 Coahuila	23.65	16.24	31.07	7.41	3.78	1.43E-03
6 Colima	19.91	14.44	25.38	5.47	2.79	7.78E-04
7 Chiapas	43.36	33.63	53.09	9.72	4.96	2.46E-03
8 Chihuahua	16.46	9.93	22.98	6.52	3.33	1.11E-03
9 Distrito Federal	28.74	23.09	34.39	5.65	2.88	8.30E-04
10 Durango	38.64	29.27	48.02	9.37	4.78	2.29E-03
11 Guanajuato	34.81	26.14	43.48	8.66	4.42	1.95E-03
12 Guerrero	25.04	16.80	33.27	8.23	4.20	1.76E-03
13 Hidalgo	44.69	36.15	53.24	8.54	4.36	1.90E-03
14 Jalisco	22.37	16.46	28.28	5.90	3.01	9.07E-04
15 México	44.57	39.94	49.20	4.62	2.36	5.56E-04
16 Michoacán	27.63	21.36	33.90	6.26	3.20	1.02E-03
17 Morelos	28.20	20.26	36.15	7.94	4.05	1.64E-03
18 Nayarit	24.44	16.27	32.61	8.16	4.16	1.73E-03
19 Nuevo León	35.33	29.43	41.24	5.90	3.01	9.07E-04
20 Oaxaca	37.22	29.36	45.08	7.85	4.01	1.61E-03
21 Puebla	45.94	37.18	54.71	8.76	4.47	2.00E-03
22 Querétaro	31.47	23.85	39.08	7.61	3.88	1.51E-03
23 Quintana Roo	29.99	16.89	43.08	13.09	6.68	4.46E-03
24 San Luis Potosí	48.75	39.08	58.42	9.66	4.93	2.43E-03
25 Sinaloa	33.82	25.91	41.74	7.91	4.03	1.63E-03
26 Sonora	40.06	31.07	49.05	8.99	4.58	2.10E-03
27 Tabasco	44.66	35.05	54.28	9.61	4.90	2.40E-03
28 Tamaulipas	17.60	10.23	24.96	7.36	3.75	1.41E-03
29 Tlaxcala	52.16	42.36	61.97	9.80	5.00	2.50E-03
30 Veracruz	40.36	32.78	47.94	7.57	3.86	1.49E-03
31 Yucatán	45.30	36.00	54.59	9.29	4.74	2.25E-03
32 Zacatecas	20.20	11.09	29.32	9.11	4.65	2.16E-03

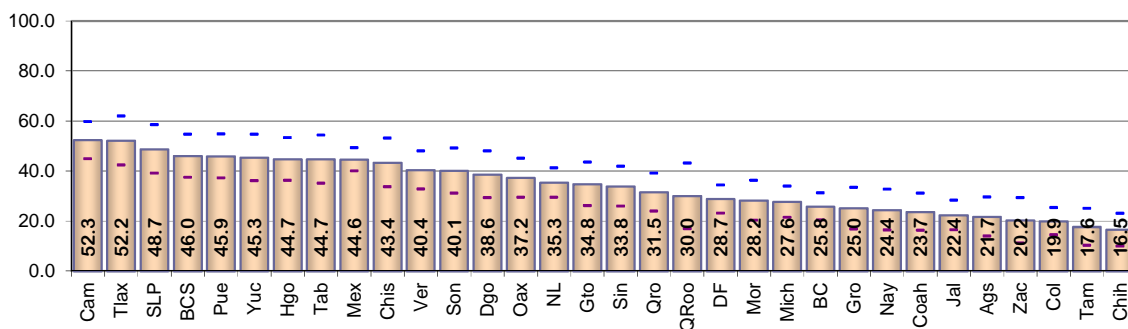

**Resultados por entidad federativa
Indicador referido a: Ciudadanos con Registro 03**

Cuadro 138. Cambio de domicilio no reportado por entidad federativa

Entidad federativa	Estimación del indicador %	Intervalo de confianza (95%)		Precisión %	Error estándar %	Error cuadrático medio
		Límite inferior	Límite superior			
Nacional	45.87	44.28	47.46	1.59	0.81	6.62E-05
1 Aguascalientes	60.53	51.33	69.73	9.19	4.69	2.20E-03
2 Baja California	49.20	41.46	56.95	7.74	3.95	1.56E-03
3 Baja California Sur	38.79	31.41	46.17	7.37	3.76	1.41E-03
4 Campeche	21.20	14.60	27.81	6.60	3.37	1.13E-03
5 Coahuila	48.83	40.26	57.40	8.56	4.37	1.91E-03
6 Colima	64.50	56.98	72.02	7.51	3.83	1.47E-03
7 Chiapas	36.49	28.26	44.73	8.23	4.20	1.76E-03
8 Chihuahua	57.24	48.51	65.97	8.72	4.45	1.98E-03
9 Distrito Federal	39.40	33.51	45.29	5.89	3.00	9.02E-04
10 Durango	33.06	22.13	44.00	10.93	5.58	3.11E-03
11 Guanajuato	55.95	47.72	64.17	8.22	4.19	1.76E-03
12 Guerrero	44.76	35.66	53.86	9.09	4.64	2.15E-03
13 Hidalgo	28.04	21.44	34.65	6.60	3.37	1.13E-03
14 Jalisco	55.61	49.22	62.01	6.39	3.26	1.06E-03
15 México	39.66	35.04	44.28	4.62	2.36	5.55E-04
16 Michoacán	57.29	51.19	63.40	6.10	3.11	9.69E-04
17 Morelos	54.98	45.89	64.08	9.09	4.64	2.15E-03
18 Nayarit	61.32	54.36	68.28	6.95	3.55	1.26E-03
19 Nuevo León	51.03	45.98	56.07	5.04	2.57	6.62E-04
20 Oaxaca	40.75	33.01	48.50	7.74	3.95	1.56E-03
21 Puebla	34.95	26.17	43.74	8.78	4.48	2.01E-03
22 Querétaro	44.12	32.46	55.77	11.65	5.94	3.53E-03
23 Quintana Roo	40.20	29.13	51.28	11.06	5.65	3.19E-03
24 San Luis Potosí	39.39	29.12	49.65	10.25	5.23	2.74E-03
25 Sinaloa	44.02	32.12	55.92	11.89	6.07	3.68E-03
26 Sonora	43.79	35.21	52.37	8.57	4.37	1.91E-03
27 Tabasco	31.51	23.16	39.87	8.34	4.26	1.81E-03
28 Tamaulipas	49.79	42.60	56.97	7.18	3.67	1.34E-03
29 Tlaxcala	38.02	27.90	48.14	10.11	5.16	2.66E-03
30 Veracruz	39.65	32.13	47.17	7.52	3.84	1.47E-03
31 Yucatán	26.45	18.06	34.84	8.38	4.28	1.83E-03
32 Zacatecas	69.28	60.67	77.89	8.60	4.39	1.93E-03

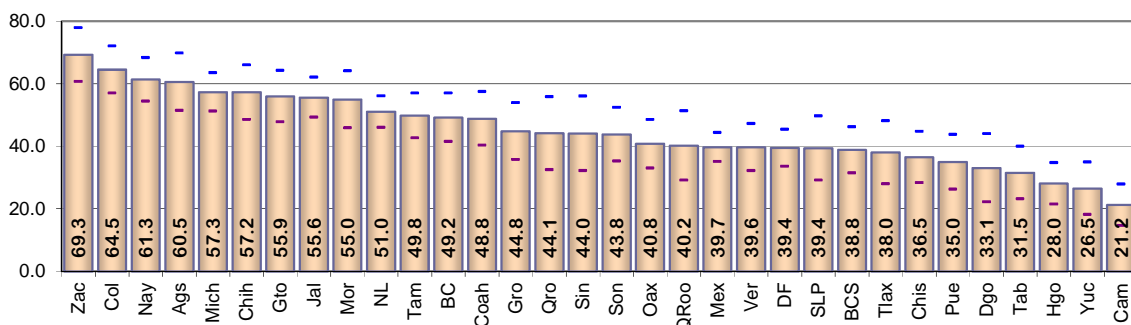

Resultados por entidad federativa
Indicador referido a: Ciudadanos con Registro 03

Cuadro 139. Cambio de domicilio no reportado hacia el mismo municipio por entidad federativa

Entidad federativa	Estimación del indicador %	Intervalo de confianza (95%)		Precisión %	Error estándar %	Error cuadrático medio
		Límite inferior	Límite superior			
Nacional	6.97	6.17	7.77	0.80	0.41	1.66E-05
1 Aguascalientes	10.33	5.10	15.55	5.22	2.66	7.10E-04
2 Baja California	15.24	9.25	21.24	5.99	3.05	9.33E-04
3 Baja California Sur	20.92	12.71	29.13	8.20	4.19	1.75E-03
4 Campeche	5.54	2.06	9.02	3.48	1.77	3.15E-04
5 Coahuila	16.19	11.18	21.21	5.01	2.56	6.53E-04
6 Colima	8.88	4.41	13.36	4.47	2.28	5.20E-04
7 Chiapas	11.15	4.26	18.03	6.88	3.51	1.23E-03
8 Chihuahua	10.08	5.10	15.06	4.98	2.54	6.44E-04
9 Distrito Federal	4.09	1.80	6.37	2.28	1.16	1.36E-04
10 Durango	8.26	2.47	14.04	5.78	2.95	8.70E-04
11 Guanajuato	4.01	0.91	7.12	3.10	1.58	2.51E-04
12 Guerrero	2.44	0.00	5.16	2.72	1.39	1.92E-04
13 Hidalgo	3.79	0.72	6.86	3.07	1.57	2.45E-04
14 Jalisco	7.96	3.11	12.81	4.85	2.47	6.11E-04
15 México	5.32	3.11	7.54	2.21	1.13	1.28E-04
16 Michoacán	4.29	2.39	6.19	1.90	0.97	9.36E-05
17 Morelos	7.96	3.55	12.38	4.41	2.25	5.07E-04
18 Nayarit	7.75	2.99	12.51	4.75	2.42	5.88E-04
19 Nuevo León	6.45	3.20	9.70	3.25	1.66	2.74E-04
20 Oaxaca	6.70	3.67	9.73	3.03	1.54	2.39E-04
21 Puebla	4.63	2.06	7.21	2.57	1.31	1.72E-04
22 Querétaro	6.25	2.97	9.53	3.28	1.67	2.79E-04
23 Quintana Roo	16.10	6.94	25.26	9.15	4.67	2.18E-03
24 San Luis Potosí	7.31	2.71	11.90	4.59	2.34	5.49E-04
25 Sinaloa	9.80	5.32	14.29	4.48	2.29	5.22E-04
26 Sonora	11.51	4.97	18.04	6.53	3.33	1.11E-03
27 Tabasco	11.34	6.12	16.55	5.21	2.66	7.07E-04
28 Tamaulipas	6.13	2.51	9.76	3.63	1.85	3.42E-04
29 Tlaxcala	6.95	0.98	12.92	5.97	3.04	9.27E-04
30 Veracruz	7.38	3.93	10.82	3.44	1.76	3.08E-04
31 Yucatán	10.38	5.47	15.29	4.91	2.50	6.27E-04
32 Zacatecas	3.94	1.15	6.72	2.79	1.42	2.02E-04

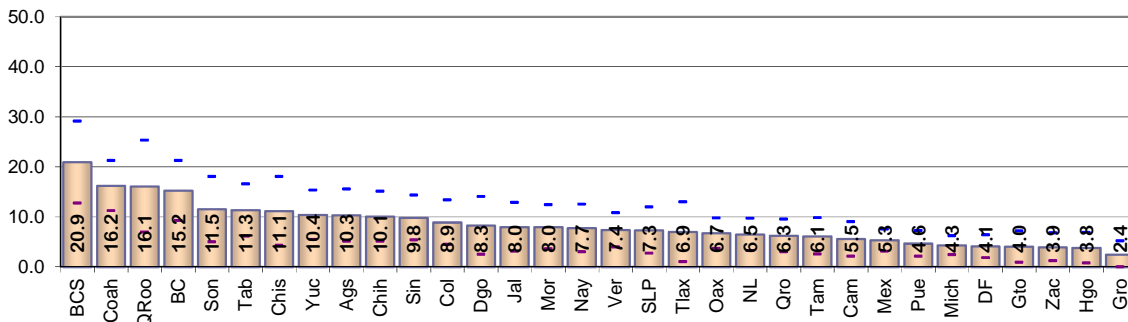

**Resultados por entidad federativa
Indicador referido a: Ciudadanos con Registro 03**

Cuadro 140. Cambio de domicilio no reportado hacia otro municipio del mismo estado por entidad federativa

Entidad federativa	Estimación del indicador %	Intervalo de confianza (95%)		Precisión %	Error estándar %	Error cuadrático medio
		Límite inferior	Límite superior			
Nacional	3.21	2.63	3.78	0.58	0.29	8.65E-06
1 Aguascalientes	2.62	0.14	5.11	2.48	1.27	1.61E-04
2 Baja California	2.91	0.94	4.88	1.97	1.00	1.01E-04
3 Baja California Sur	3.89	0.00	8.25	4.36	2.22	4.94E-04
4 Campeche	2.55	0.35	4.74	2.19	1.12	1.25E-04
5 Coahuila	4.68	1.78	7.59	2.90	1.48	2.19E-04
6 Colima	2.96	0.00	6.07	3.10	1.58	2.50E-04
7 Chiapas	4.14	0.37	7.91	3.77	1.92	3.70E-04
8 Chihuahua	2.42	0.00	4.98	2.55	1.30	1.70E-04
9 Distrito Federal	2.40	0.25	4.56	2.15	1.10	1.21E-04
10 Durango	2.27	0.00	4.82	2.55	1.30	1.69E-04
11 Guanajuato	1.81	0.00	3.74	1.92	0.98	9.61E-05
12 Guerrero	1.09	0.00	2.42	1.33	0.68	4.63E-05
13 Hidalgo	1.65	0.00	3.36	1.71	0.87	7.59E-05
14 Jalisco	1.63	0.00	3.51	1.88	0.96	9.19E-05
15 México	4.95	2.16	7.73	2.78	1.42	2.02E-04
16 Michoacán	2.68	0.30	5.06	2.38	1.21	1.47E-04
17 Morelos	4.51	0.64	8.38	3.87	1.97	3.89E-04
18 Nayarit	1.96	0.00	4.70	2.74	1.40	1.95E-04
19 Nuevo León	8.42	4.92	11.92	3.50	1.78	3.18E-04
20 Oaxaca	5.40	2.50	8.30	2.90	1.48	2.18E-04
21 Puebla	2.53	0.85	4.20	1.67	0.85	7.29E-05
22 Querétaro	-	-	-	-	-	-
23 Quintana Roo	3.20	0.50	5.91	2.70	1.38	1.90E-04
24 San Luis Potosí	3.45	0.31	6.59	3.14	1.60	2.56E-04
25 Sinaloa	2.05	0.00	4.72	2.67	1.36	1.85E-04
26 Sonora	3.19	0.00	6.49	3.30	1.68	2.83E-04
27 Tabasco	4.34	0.94	7.74	3.40	1.73	3.01E-04
28 Tamaulipas	1.63	0.18	3.08	1.45	0.74	5.47E-05
29 Tlaxcala	3.86	0.37	7.36	3.49	1.78	3.18E-04
30 Veracruz	5.40	2.20	8.59	3.19	1.63	2.65E-04
31 Yucatán	3.79	1.13	6.46	2.66	1.36	1.84E-04
32 Zacatecas	1.79	0.00	3.63	1.84	0.94	8.81E-05

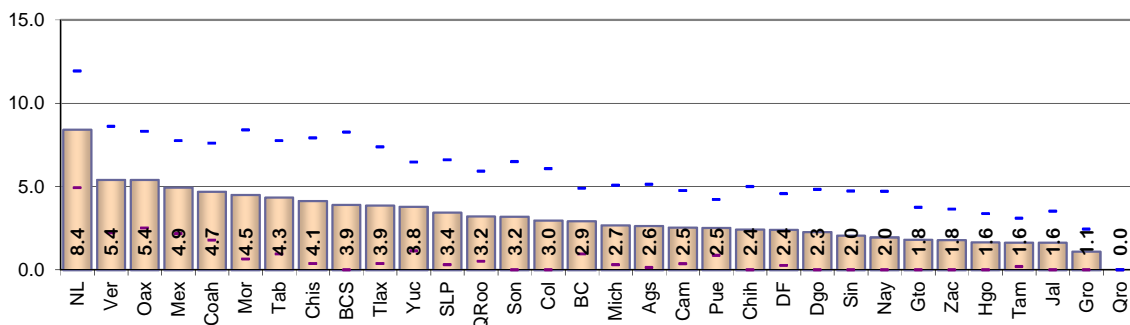

Resultados por entidad federativa
Indicador referido a: Ciudadanos con Registro 03

Cuadro 141. Cambio de domicilio no reportado hacia otro estado por entidad federativa

Entidad federativa	Estimación del indicador %	Intervalo de confianza (95%)		Precisión %	Error estándar %	Error cuadrático medio
		Límite inferior	Límite superior			
Nacional	3.53	2.95	4.12	0.58	0.30	8.89E-06
1 Aguascalientes	4.38	1.17	7.59	3.21	1.64	2.68E-04
2 Baja California	7.92	4.31	11.52	3.60	1.84	3.38E-04
3 Baja California Sur	3.32	0.00	7.14	3.83	1.95	3.81E-04
4 Campeche	3.19	0.43	5.94	2.75	1.40	1.97E-04
5 Coahuila	3.97	0.00	10.09	6.11	3.12	9.73E-04
6 Colima	6.35	2.31	10.39	4.04	2.06	4.25E-04
7 Chiapas	7.07	2.19	11.95	4.88	2.49	6.19E-04
8 Chihuahua	3.43	0.00	6.87	3.43	1.75	3.06E-04
9 Distrito Federal	4.55	2.14	6.95	2.40	1.23	1.50E-04
10 Durango	6.25	2.22	10.28	4.02	2.05	4.22E-04
11 Guanajuato	0.07	0.00	0.19	0.12	0.06	3.70E-07
12 Guerrero	5.84	1.52	10.15	4.31	2.20	4.84E-04
13 Hidalgo	2.84	0.00	6.72	3.89	1.98	3.93E-04
14 Jalisco	0.53	0.00	1.39	0.86	0.44	1.91E-05
15 México	5.15	2.83	7.48	2.32	1.19	1.41E-04
16 Michoacán	1.13	0.13	2.13	1.00	0.51	2.59E-05
17 Morelos	2.74	0.00	5.68	2.93	1.50	2.24E-04
18 Nayarit	5.34	0.59	10.09	4.75	2.42	5.87E-04
19 Nuevo León	0.12	0.00	0.34	0.22	0.11	1.31E-06
20 Oaxaca	4.16	1.25	7.07	2.90	1.48	2.20E-04
21 Puebla	2.67	1.01	4.33	1.66	0.85	7.17E-05
22 Querétaro	1.65	0.00	3.39	1.73	0.88	7.81E-05
23 Quintana Roo	6.64	0.00	14.59	7.95	4.05	1.64E-03
24 San Luis Potosí	4.45	0.28	8.62	4.16	2.12	4.51E-04
25 Sinaloa	4.67	0.17	9.17	4.50	2.30	5.27E-04
26 Sonora	3.90	0.00	8.56	4.65	2.37	5.62E-04
27 Tabasco	4.89	1.01	8.78	3.88	1.98	3.92E-04
28 Tamaulipas	0.98	0.00	2.59	1.60	0.82	6.70E-05
29 Tlaxcala	5.27	1.51	9.03	3.76	1.92	3.67E-04
30 Veracruz	4.64	1.74	7.55	2.90	1.48	2.19E-04
31 Yucatán	4.49	0.80	8.18	3.69	1.88	3.54E-04
32 Zacatecas	1.84	0.00	4.23	2.39	1.22	1.49E-04

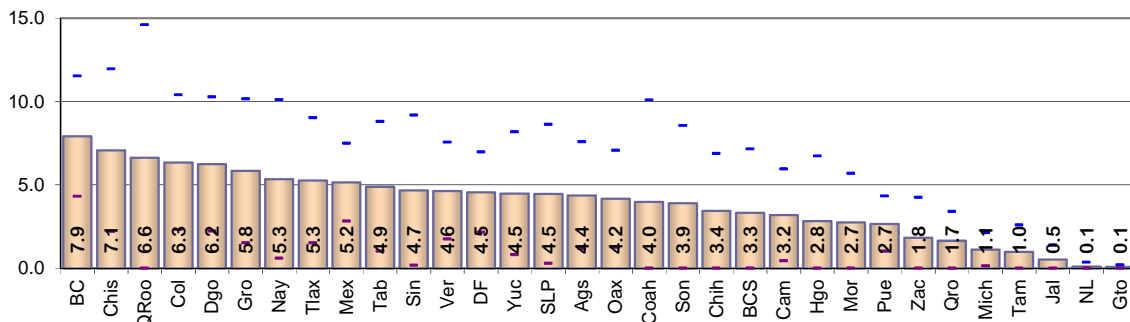

**Resultados por entidad federativa
Indicador referido a: Ciudadanos con Registro 03**

Cuadro 142. Cambio de domicilio no reportado hacia otro país por entidad federativa

Entidad federativa	Estimación del indicador %	Intervalo de confianza (95%)		Precisión %	Error estándar %	Error cuadrático medio
		Límite inferior	Límite superior			
Nacional	24.28	22.65	25.91	1.63	0.83	6.90E-05
1 Aguascalientes	37.78	28.66	46.89	9.11	4.65	2.16E-03
2 Baja California	19.39	14.38	24.39	5.00	2.55	6.51E-04
3 Baja California Sur	8.71	2.92	14.51	5.79	2.95	8.72E-04
4 Campeche	3.28	0.00	6.60	3.32	1.69	2.87E-04
5 Coahuila	20.74	13.31	28.17	7.43	3.79	1.44E-03
6 Colima	42.83	35.53	50.14	7.30	3.72	1.39E-03
7 Chiapas	8.42	3.56	13.28	4.86	2.48	6.14E-04
8 Chihuahua	36.70	26.26	47.14	10.43	5.32	2.83E-03
9 Distrito Federal	7.99	4.56	11.41	3.42	1.75	3.05E-04
10 Durango	11.43	5.11	17.75	6.31	3.22	1.04E-03
11 Guanajuato	45.52	34.68	56.36	10.83	5.53	3.05E-03
12 Guerrero	31.38	22.32	40.44	9.05	4.62	2.13E-03
13 Hidalgo	18.36	11.68	25.03	6.67	3.40	1.16E-03
14 Jalisco	34.49	27.17	41.82	7.32	3.73	1.39E-03
15 México	12.18	8.46	15.89	3.71	1.89	3.59E-04
16 Michoacán	44.87	38.67	51.08	6.20	3.16	1.00E-03
17 Morelos	35.38	25.90	44.86	9.47	4.83	2.34E-03
18 Nayarit	38.95	31.26	46.65	7.69	3.92	1.54E-03
19 Nuevo León	24.05	18.19	29.91	5.85	2.99	8.92E-04
20 Oaxaca	21.39	15.09	27.69	6.29	3.21	1.03E-03
21 Puebla	20.30	11.46	29.13	8.83	4.50	2.03E-03
22 Querétaro	29.41	17.55	41.26	11.85	6.05	3.66E-03
23 Quintana Roo	4.46	0.46	8.47	4.00	2.04	4.16E-04
24 San Luis Potosí	20.35	11.40	29.30	8.94	4.56	2.08E-03
25 Sinaloa	24.51	15.57	33.46	8.94	4.56	2.08E-03
26 Sonora	14.72	7.86	21.59	6.86	3.50	1.23E-03
27 Tabasco	7.65	3.23	12.07	4.42	2.25	5.08E-04
28 Tamaulipas	31.04	23.71	38.36	7.32	3.73	1.39E-03
29 Tlaxcala	20.13	11.88	28.39	8.25	4.21	1.77E-03
30 Veracruz	13.93	6.81	21.05	7.12	3.63	1.32E-03
31 Yucatán	3.01	0.22	5.80	2.79	1.42	2.02E-04
32 Zacatecas	57.35	47.39	67.30	9.94	5.07	2.57E-03

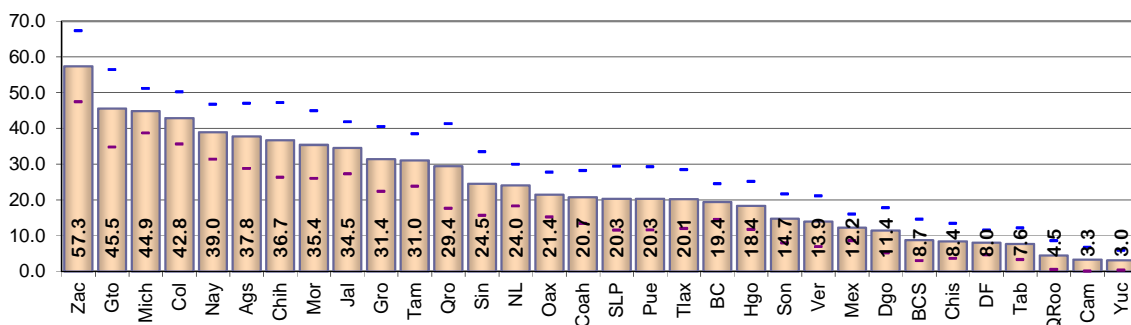

Cuadro 143. Cambio de domicilio no reportado y no se sabe hacia donde fue el cambio por entidad federativa

Entidad federativa	Estimación del indicador %	Intervalo de confianza (95%)		Precisión %	Error estándar %	Error cuadrático medio
		Límite inferior	Límite superior			
Nacional	7.88	6.95	8.82	0.93	0.48	2.27E-05
1 Aguascalientes	5.43	2.59	8.26	2.84	1.45	2.09E-04
2 Baja California	3.75	1.24	6.25	2.51	1.28	1.64E-04
3 Baja California Sur	1.95	0.00	4.62	2.66	1.36	1.85E-04
4 Campeche	6.66	2.32	11.00	4.34	2.21	4.89E-04
5 Coahuila	3.24	0.98	5.50	2.26	1.15	1.32E-04
6 Colima	3.47	1.28	5.66	2.19	1.12	1.25E-04
7 Chiapas	5.72	1.33	10.11	4.39	2.24	5.01E-04
8 Chihuahua	4.61	0.37	8.85	4.23	2.16	4.67E-04
9 Distrito Federal	20.38	15.18	25.59	5.20	2.65	7.04E-04
10 Durango	4.86	1.84	7.87	3.01	1.54	2.36E-04
11 Guanajuato	4.53	1.07	7.99	3.46	1.76	3.11E-04
12 Guerrero	4.01	1.72	6.30	2.29	1.17	1.36E-04
13 Hidalgo	1.41	0.00	3.03	1.62	0.83	6.85E-05
14 Jalisco	11.00	6.75	15.24	4.24	2.16	4.69E-04
15 México	12.06	7.77	16.36	4.29	2.19	4.79E-04
16 Michoacán	4.31	2.28	6.34	2.03	1.03	1.07E-04
17 Morelos	4.39	1.09	7.68	3.29	1.68	2.83E-04
18 Nayarit	7.32	3.56	11.07	3.75	1.91	3.66E-04
19 Nuevo León	11.99	7.58	16.40	4.41	2.25	5.06E-04
20 Oaxaca	3.10	0.88	5.33	2.22	1.13	1.29E-04
21 Puebla	4.83	2.50	7.16	2.33	1.19	1.41E-04
22 Querétaro	6.81	4.00	9.61	2.80	1.43	2.04E-04
23 Quintana Roo	9.80	0.99	18.61	8.80	4.49	2.02E-03
24 San Luis Potosí	3.83	0.73	6.93	3.10	1.58	2.50E-04
25 Sinaloa	2.99	0.38	5.60	2.60	1.33	1.77E-04
26 Sonora	10.47	2.35	18.58	8.11	4.14	1.71E-03
27 Tabasco	3.30	0.00	7.31	4.01	2.05	4.19E-04
28 Tamaulipas	10.00	5.68	14.32	4.32	2.20	4.85E-04
29 Tlaxcala	1.81	0.00	3.80	1.99	1.01	1.03E-04
30 Veracruz	8.30	4.76	11.84	3.54	1.81	3.26E-04
31 Yucatán	4.77	1.46	8.08	3.31	1.69	2.85E-04
32 Zacatecas	4.37	1.14	7.60	3.23	1.65	2.71E-04

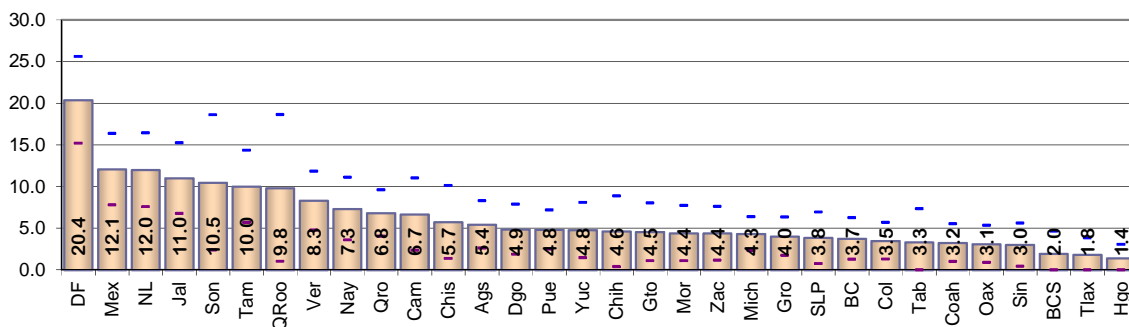

**Resultados por entidad federativa
Indicador referido a: Ciudadanos con Registro 03**

Cuadro 144. Fallecidos con credencial 03 por entidad federativa

Entidad federativa	Estimación del indicador %	Intervalo de confianza (95%)		Precisión %	Error estándar %	Error cuadrático medio
		Límite inferior	Límite superior			
Nacional	15.01	13.95	16.07	1.06	0.54	2.92E-05
1 Aguascalientes	6.23	2.62	9.83	3.60	1.84	3.38E-04
2 Baja California	11.39	7.13	15.64	4.25	2.17	4.71E-04
3 Baja California Sur	13.54	7.28	19.80	6.26	3.19	1.02E-03
4 Campeche	24.25	17.95	30.54	6.29	3.21	1.03E-03
5 Coahuila	20.52	15.39	25.65	5.13	2.62	6.84E-04
6 Colima	8.91	4.65	13.17	4.26	2.17	4.72E-04
7 Chiapas	16.42	10.97	21.88	5.45	2.78	7.73E-04
8 Chihuahua	17.29	11.70	22.89	5.59	2.85	8.14E-04
9 Distrito Federal	19.72	15.63	23.82	4.09	2.09	4.36E-04
10 Durango	20.39	14.05	26.72	6.33	3.23	1.04E-03
11 Guanajuato	6.51	2.12	10.89	4.38	2.24	5.00E-04
12 Guerrero	28.03	20.33	35.72	7.69	3.92	1.54E-03
13 Hidalgo	24.38	17.44	31.32	6.94	3.54	1.25E-03
14 Jalisco	16.01	11.13	20.89	4.88	2.49	6.19E-04
15 México	12.55	9.13	15.97	3.42	1.74	3.04E-04
16 Michoacán	10.66	6.94	14.39	3.72	1.90	3.61E-04
17 Morelos	9.19	5.35	13.02	3.84	1.96	3.83E-04
18 Nayarit	11.27	6.17	16.36	5.09	2.60	6.75E-04
19 Nuevo León	7.97	4.35	11.59	3.62	1.85	3.41E-04
20 Oaxaca	20.48	15.61	25.35	4.87	2.48	6.17E-04
21 Puebla	15.31	10.39	20.23	4.92	2.51	6.29E-04
22 Querétaro	12.85	7.62	18.08	5.23	2.67	7.11E-04
23 Quintana Roo	15.05	8.03	22.06	7.01	3.57	1.28E-03
24 San Luis Potosí	10.09	6.82	13.36	3.27	1.67	2.79E-04
25 Sinaloa	15.81	8.52	23.10	7.29	3.72	1.38E-03
26 Sonora	6.86	2.55	11.16	4.30	2.19	4.81E-04
27 Tabasco	21.43	16.70	26.16	4.72	2.41	5.81E-04
28 Tamaulipas	19.11	14.48	23.74	4.63	2.36	5.57E-04
29 Tlaxcala	8.12	4.22	12.02	3.90	1.99	3.95E-04
30 Veracruz	16.48	10.92	22.04	5.56	2.84	8.04E-04
31 Yucatán	23.72	18.26	29.18	5.45	2.78	7.74E-04
32 Zacatecas	8.82	4.73	12.91	4.09	2.09	4.35E-04

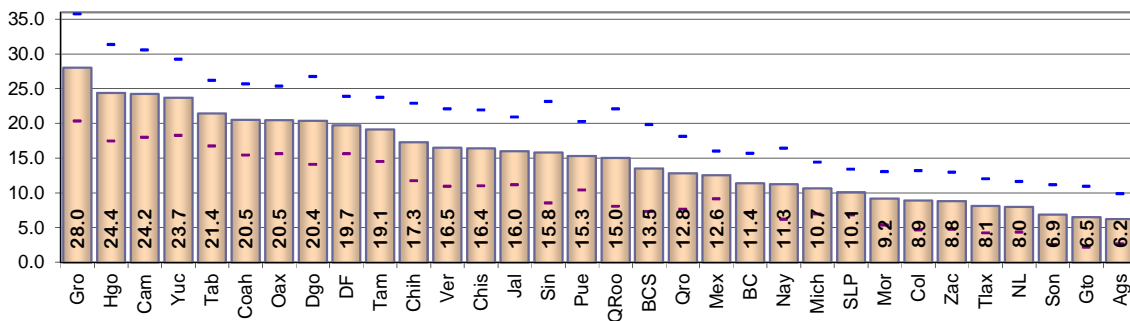

6. Diseño muestral

El esquema de muestreo fue polietápico y estratificado. La determinación del tamaño de muestra y su distribución estuvo en función del nivel de inferencia requerido para las estimaciones. Con el fin de hacer más eficiente la muestra, previo a la primera etapa de selección, se hizo una estratificación de las unidades primarias de muestreo (secciones electorales).

6.1 Estratificación²

El propósito de la estratificación fue formar grupos de unidades de muestreo similares respecto a la variable de interés, con el fin de: a) reducir la varianza muestral, y b) distribuir la muestra entre todos los estratos, para obtener una muestra aleatoria de unidades con distintas características.

En el caso de la verificación las unidades estratificadas fueron las secciones electorales. La intención de la estratificación fue clasificar las secciones de acuerdo a la intensidad del cambio de domicilio de los ciudadanos, puesto que, el cambio de domicilio no reportado es el principal factor que afecta la vigencia de los datos del registro electoral.

La estratificación de secciones se hizo con base en cinco variables, unas asociadas con la intensidad del cambio de domicilio y otras con el grado de urbanización de las secciones.

Variables empleadas para la estratificación de secciones

Indicador	Fórmula de cálculo
Empadronados por Km ²	$\frac{\text{Padrón}^{31/oct/11}}{\text{Superficie de la sección}}$
Porcentaje de cambios de domicilio reportados respecto al padrón de la sección de destino	$\frac{\text{Cambios de domicilio reportados}^{oct/10 \text{ a } oct/11} * 100}{\text{Padrón de la sección de destino}^{31/oct/11}}$
Porcentaje de cambios de domicilio reportados respecto al padrón de la sección de origen	$\frac{\text{Cambios de domicilio reportados}^{oct/10 \text{ a } oct/11} * 100}{\text{Padrón de la sección de origen}^{31/oct/11}}$
Padrón electoral con corte al 31/oct/11	Total de registros en el padrón electoral de cada sección
Porcentaje de empadronados en manzanas con claves distintas al rango de 9901 a 9989 y 9999	$\frac{\text{Empadronados en manzanas } \neq 9999^{oct/11} * 100}{\text{Padrón de la sección}^{31/oct/11}}$

² IFE-DERFE, "Verificación Nacional Muestral 2012. Estratificación de secciones", 21 de noviembre de 2011.

El método para estratificar es *Ward*, éste es un procedimiento multivariado que forma conglomerados de objetos de acuerdo a su similitud, la obtención de los conglomerados es jerárquica, y puede aplicarse en una de dos direcciones, de aglomeración o por el contrario en sentido divisivo.

El sentido de aglomeración consiste en que, en cada etapa se identifican los conglomerados más parecidos (cercaños de acuerdo a alguna función de distancia) y se unen para formar un nuevo conglomerado. El sentido divisivo consiste en que, en cada etapa se identifica el conglomerado más heterogéneo y se subdivide para formar dos nuevos conglomerados.

La medida de distancia empleada es:

$$D_{Lk} = \frac{\|\bar{X}_L - \bar{X}_K\|^2}{\frac{1}{N_L} + \frac{1}{N_K}}$$

Donde:

D_{LK} = Distancia entre el estrato L y el estrato K

\bar{X}_L = vector de promedios del estrato L : $(\bar{X}_{L1}, \bar{X}_{L2}, \bar{X}_{L3}, \bar{X}_{L4}, \bar{X}_{L5})$ donde cada entrada del vector corresponde al promedio en el estrato L de cada una de las cuatro variables seleccionadas.

$$\bar{X}_{L1} = \frac{\sum_{i=1}^{N_L} x_i}{N_L}$$

N_L = Número de secciones que forman el estrato L

$$\|\bar{X}_L - \bar{X}_K\|^2 = \left(\sqrt{(\bar{X}_{L1} - \bar{X}_{K1})^2 + (\bar{X}_{L2} - \bar{X}_{K2})^2 + (\bar{X}_{L3} - \bar{X}_{K3})^2 + (\bar{X}_{L4} - \bar{X}_{K4})^2 + (\bar{X}_{L5} - \bar{X}_{K5})^2} \right)^2$$

Las cinco variables empleadas se estandarizan para que la magnitud de las escalas originales no influya en la estratificación.

Aplicando este método, las secciones de cada uno de los estados quedaron agrupadas en 18 estratos. Los estratos formados por una sola sección se unieron al estrato más cercano, medida la cercanía en términos de los promedios de las cinco variables, con lo que al final se obtuvieron 515 estratos.

El resultado final de esta estratificación se presenta en el anexo en una serie de 32 mapas.

6.2 Tamaño de muestra³

El tamaño de muestra nacional para la encuesta de actualización se estableció en 2000 secciones. Para determinar el tamaño de muestra por estado se utilizaron 4 indicadores obtenidos de la VNM11; el proceso de cálculo se describe a continuación:

³ IFE-DERFE, "Verificación Nacional Muestral 2012. Encuesta de Actualización. Selección de secciones", 27 de enero de 2012.

1. Se empleó la estimación puntual, el Efecto de Diseño (DEFF) y tasa de no respuesta por entidad federativa de los siguientes indicadores:
 - a) Residentes en la sección
 - b) Residentes en el domicilio
 - c) Cambio de domicilio no reportado
 - d) Fallecidos
2. Bajo un esquema de muestro aleatorio simple se calculó un tamaño de muestra por estado (ciudadanos entrevistados), para cada uno de los indicadores del punto anterior.
3. El tamaño de muestra del punto 2 se multiplicó por el correspondiente DEFF y tasa de no respuesta, y se dividió entre el promedio de entrevistas por sección, además se estableció un tamaño mínimo de cincuenta secciones por estado.
4. Debido a que para algunos estados el tamaño de muestra calculado para los 4 indicadores presenta alta variabilidad, se tomó el promedio del número de secciones calculado para los cuatro indicadores.

Las precisiones estadísticas estimadas para los 4 indicadores son de 0.6% a nivel nacional, y 3.0% a nivel estatal.

La distribución de la muestra por entidad federativa se presenta en la siguiente tabla.

Secciones a seleccionar por estado

Estado	Secciones a seleccionar	Estado	Secciones a seleccionar
Nacional	2,000		
1 Aguascalientes	50	17 Morelos	52
2 Baja California	81	18 Nayarit	50
3 Baja California Sur	50	19 Nuevo León	90
4 Campeche	50	20 Oaxaca	68
5 Coahuila	70	21 Puebla	89
6 Colima	50	22 Querétaro	52
7 Chiapas	59	23 Quintana Roo	54
8 Chihuahua	52	24 San Luis Potosí	54
9 Distrito Federal	96	25 Sinaloa	50
10 Durango	56	26 Sonora	50
11 Guanajuato	51	27 Tabasco	50
12 Guerrero	56	28 Tamaulipas	55
13 Hidalgo	50	29 Tlaxcala	50
14 Jalisco	76	30 Veracruz	69
15 México	113	31 Yucatán	50
16 Michoacán	104	32 Zacatecas	53

Para distribuir las secciones entre los estratos de cada estado, primero se asignaron dos secciones por estrato, y las secciones restantes se repartieron proporcionalmente conforme al padrón de cada estrato, el corte de padrón empleado es del 31 de diciembre de 2011.

6.3 Etapas de muestreo

Esquema de muestreo de la Encuesta de Actualización

Etapas de muestreo	Unidades de muestreo	Método de selección
Primera	Secciones: 2 000	PPT: Probabilidad proporcional al padrón de la sección del 31 de diciembre de 2011, con reemplazo.
Segunda	Registros de empadronados: 25 por sección <ul style="list-style-type: none"> • 21 de registros no 03 • 4 de registros 03 	Sistemático con arranque aleatorio ordenado por edad de mayor a menor al 31 de enero de 2012.

El tamaño establecido fue de 2 000 secciones pero debido a que algunas secciones se repitieron el número de secciones seleccionadas fue 1,937. Para las secciones repetidas, la selección de unidades secundarias (registros) se hizo tantas veces como apareció la sección en la muestra y cada selección fue independiente.

7. Información levantada

En algunas secciones no fue posible realizar las entrevistas porque la zona era insegura, hubo rechazo a la entrevista o el acceso a la zona era extraordinariamente complejo, las secciones en donde se presentaron este tipo de problemas se presentan en la siguiente tabla.

Cuestionarios que no pudieron aplicarse según sección electoral

Estado	Distrito	Municipio	Sección	Total de cédulas	Causa
			Total	170	
8 Chihuahua	001	Juárez	2197	3	Zona de alta inseguridad
	009	Chinipas	0914	25	
9 Distrito Federal	025	Xochimilco	4211	1	Rechazo de los vecinos
		San Dimas	1119	25	Zona de alta inseguridad
10 Durango	001	Tamazula	1295	9	Presencia de grupos armados
		Guadalajara	0865	1	Rechazo de los vecinos
14 Jalisco	014	Guadalajara	0865	1	Rechazo de los vecinos
18 Nayarit	003	San Blas	0386	1	Pertenece a las Islas Marías y se requiere autorización para su acceso
19 Nuevo León	012	Mina	2410	1	Difícil acceso
		Monterrey	1125	25	Zona de alta inseguridad
		Navolato	3772	3	Localidad deshabitada
25 Sinaloa	006	Rosario	2952	25	Zona serrana y de alta inseguridad
		Mazatlán	3155	25	
		Culiacán	1525	25	
26 Sonora	001	San Luis Río Colorado	0661	1	Área militar restringida

Los problemas para la realización de entrevista se presentaron en catorce secciones, en ocho de manera parcial y en seis no se realizó ninguna entrevista. En 1,931 secciones se levantó información de las 1937 que debían visitarse, su distribución por entidad y número de veces que fueron seleccionadas se presenta en la siguiente tabla.

En cuanto al total de entrevistas se obtuvieron 49,740.

Secciones con información por tipo y número de veces en la muestra

Estado	Total	Urbanas	Veces seleccionada			Mixtas	Veces seleccionada			Rurales	Veces seleccionada	
			1	2	3		1	2	3		1	2
Nacional	1,994	1317	1246	34	1	254	227	12	1	423	397	13
1Aguascalientes	50	31	29	1		11	7	2		8	8	
2Baja California	81	66	64	1		9	5	2		6	6	
3Baja California Sur	50	33	29	2		11	7	2		6	6	
4Campeche	50	30	28	1		4	4			16	14	1
5Coahuila	70	59	55	2		4	4			7	7	
6Colima	50	35	31	2		10	6	2		5	3	1
7Chiapas	59	31	31			5	5			23	21	1
8Chihuahua	51	37	35	1		6	6			8	8	
9Distrito Federal	96	92	88	2		4	4			0		
10Durango	55	30	28	1		7	7			18	18	
11Guanajuato	51	34	30	2		4	4			13	13	
12Guerrero	56	27	27			3	3			26	24	1
13Hidalgo	50	16	16			11	11			23	23	
14Jalisco	76	51	51			12	12			13	11	1
15México	113	88	88			7	7			18	18	
16Michoacán	104	59	55	2		19	19			26	26	
17Morelos	52	38	36	1		9	9			5	3	1
18Nayarit	50	33	33			6	6			11	11	
19Nuevo León	89	68	68			11	5	3		10	8	1
20Oaxaca	68	30	28	1		18	18			20	20	
21Puebla	89	61	57	2		8	8			20	20	
22Querétaro	52	31	27	2		9	9			12	12	
23Quintana Roo	54	40	32	4		5	2		1	9	7	1
24San Luis Potosí	54	31	28		1	3	3			20	18	1
25Sinaloa	47	35	33	1		4	4			8	8	
26Sonora	50	33	33			5	3	1		12	10	1
27Tabasco	50	23	21	1		6	6			21	19	1
28Tamaulipas	55	37	37			8	8			10	8	1
29Tlaxcala	50	37	35	1		6	6			7	7	
30Veracruz	69	40	38	1		10	10			19	19	
31Yucatán	50	34	30	2		9	9			7	5	1
32Zacatecas	53	27	25	1		10	10			16	16	

ANEXO

A.1 Fórmulas de expansión

Notación de las fórmulas de expansión:

x_{hijk} = Registro k -ésimo del tipo de credencial j en la sección i del estrato h ,

E_{ij} = Total de registros del tipo de credencial j en la sección i

e_{ij} = Registros en muestra del tipo de credencial j en la sección i

H = Total de estratos

n_h = Número de secciones seleccionadas en el estrato h

y_{hijk} = Registro k -ésimo con el atributo y del tipo de credencial j en la sección i del estrato h

donde

$j=1$ ("credencial reciente"), $j=2$ ("credencial 03") y $j=3$ ("credencial 09")

I. Estimadores del total de registros con cierta característica por sección (TY_i) y total de registros por sección (TX_i)

Para simplificar notación, el subíndice h correspondiente a los estratos es omitido hasta la estimación de totales por estrato.

$$TY_i = \sum_{j=1}^3 E_{ij} / e_{ij} \sum_{k=1}^{e_i} y_{ijk} \quad TX_i = \sum_{j=1}^3 E_{ij} / e_{ij} \sum_{k=1}^{e_i} x_{ijk}$$

II. Totales estimados por estrato (TX_h, TY_h)

El total estimado de registros en el estrato h es:

$$TX_h = \left(1/n_h \right) \sum_{i=1}^{n_h} \left(TX_{hi} / \Pi_{hi} \right)$$

El total estimado de registros con el atributo y en el estrato h es:

$$TY_h = \left(\frac{1}{n_h} \right) \sum_{i=1}^{n_h} \left(\frac{TY_{hi}}{\Pi_{hi}} \right)$$

donde

$$\Pi_{hi} = \frac{\text{Padrón de 18 y más en la sección } i \text{ del estrato } h}{\text{Padrón del estrato } h}$$

III. Total estatal estimado (TX , TY)

$$TX = \sum_{h=1}^H TX_h \qquad TY = \sum_{h=1}^H TY_h$$

IV. Estimación de la proporción estatal (\hat{R}) de ciudadanos con el atributo y

$$\hat{R} = \frac{TY}{TX} = \frac{\sum_{h=1}^H TY_h}{\sum_{h=1}^H TX_h}$$

V. Error cuadrático medio estimado de \hat{R}

$$CECM_{hi} = \frac{TY_{hi} - \hat{R}TX_{hi}}{\Pi_{hi}} \qquad CECM_{pro_h} = \frac{1}{n_h} \sum_{i=1}^{n_h} \frac{TY_{hi} - \hat{R}TX_{hi}}{\Pi_{hi}}$$

$$EC\hat{M}(\hat{R}) = \left(\frac{1}{(TX)^2} \right) \sum_{h=1}^H \frac{1}{n_h(n_h - 1)} \sum_{i=1}^{n_h} [CECM_{hi} - CECM_{pro_h}]^2$$

A.2 Fórmulas de los indicadores

Indicador	Fórmula
Residentes en la sección del padrón	$\frac{(1.3.1 = 1 \text{ y } 5.1 = 1 \text{ ó } 2) + (6.2 = 1 \text{ y } T.C. = 1)}{\text{Padrón} - 1.1 = 2 - 3.1 = 7 - 4.2 = 2 - 6.1.Aux = 6 - 6.2 = 5 - (6.2 = 1 \text{ y } T.C. = 3)}$
Residentes en el domicilio del padrón	$\frac{1.3.1 = 1 \text{ y } 5.1 = 1 \text{ ó } 2}{\text{Padrón} - 1.1 = 2 - 3.1 = 7 - (3.1 = 3,4,5 \text{ ó } 6 \text{ y } 4.2 = 2)}$
Causas de no residencia en el domicilio del registro electoral:	
Cambio de domicilio no reportado en el padrón	$\frac{6.1.Aux = 1}{\text{Padrón} - 1.1 = 2 - 3.1 = 7 - (3.1 = 3,4,5 \text{ ó } 6 \text{ y } 4.2 = 2)}$
Cambio de domicilio al mismo municipio	$\frac{6.1.Aux = 1 \text{ y } 6.2 = 1}{\text{Padrón} - 1.1 = 2 - 3.1 = 7 - (3.1 = 3,4,5 \text{ ó } 6 \text{ y } 4.2 = 2)}$
Cambio de domicilio a otro municipio dentro del mismo estado	$\frac{6.1.Aux = 1 \text{ y } 6.2 = 2}{\text{Padrón} - 1.1 = 2 - 3.1 = 7 - (3.1 = 3,4,5 \text{ ó } 6 \text{ y } 4.2 = 2)}$
Cambio de domicilio a otro estado	$\frac{6.1.Aux = 1 \text{ y } 6.2 = 3}{\text{Padrón} - 1.1 = 2 - 3.1 = 7 - (3.1 = 3,4,5 \text{ ó } 6 \text{ y } 4.2 = 2)}$
Cambio de domicilio a otro país	$\frac{6.1.Aux = 1 \text{ y } 6.2 = 4}{\text{Padrón} - 1.1 = 2 - 3.1 = 7 - (3.1 = 3,4,5 \text{ ó } 6 \text{ y } 4.2 = 2)}$
No sabe a donde cambió de domicilio	$\frac{6.1.Aux = 1 \text{ y } 6.2 = 5}{\text{Padrón} - 1.1 = 2 - 3.1 = 7 - (3.1 = 3,4,5 \text{ ó } 6 \text{ y } 4.2 = 2)}$
Fallecidos en padrón	$\frac{6.1.Aux = 3}{\text{Padrón} - 1.1 = 2 - 3.1 = 7 - (3.1 = 3,4,5 \text{ ó } 6 \text{ y } 4.2 = 2)}$
Ciudadanos en padrón que nunca han vivido en el domicilio de registro	$\frac{6.1.Aux = 2}{\text{Padrón} - 1.1 = 2 - 3.1 = 7 - (3.1 = 3,4,5 \text{ ó } 6 \text{ y } 4.2 = 2)}$
Suspendidos de derechos políticos	$\frac{6.1.Aux = 4}{\text{Padrón} - 1.1 = 2 - 3.1 = 7 - (3.1 = 3,4,5 \text{ ó } 6 \text{ y } 4.2 = 2)}$
Residen pero el domicilio fue mal ubicado	$\frac{1.3.1 = 2 \text{ y } 5.1 = 1 \text{ ó } 2}{\text{Padrón} - 1.1 = 2 - 3.1 = 7 - (3.1 = 3,4,5 \text{ ó } 6 \text{ y } 4.2 = 2)}$
Otra causa de no residencia en el domicilio	$\frac{6.1.Aux = 5}{\text{Padrón} - 1.1 = 2 - 3.1 = 7 - (3.1 = 3,4,5 \text{ ó } 6 \text{ y } 4.2 = 2)}$
No vive en el domicilio pero se desconoce la causa	$\frac{(2.2 = 2 \text{ y } 4.2 = 2) + (3.1 = 2 \text{ y } 4.2 = 2) + 6.1.Aux = 6}{\text{Padrón} - 1.1 = 2 - 3.1 = 7 - (3.1 = 3,4,5 \text{ ó } 6 \text{ y } 4.2 = 2)}$
Error en la sección de los registros en padrón	$\frac{1.3.1 = 2}{\text{Padrón} - 1.1 = 2}$

Indicador	Fórmula
Ciudadanos no reconocidos con registro en el padrón	$\frac{1.2 = 2 + 4.2 = 2}{\text{Padrón} - 3.1 = 7}$
Ciudadanos en padrón no reconocidos con domicilio de registro en una vivienda habitada	$\frac{2.2 = 1 \text{ y } 4.2 = 2}{\text{Padrón} - 1.1 = 2 - 3.1 = 7}$
Ciudadanos en padrón no reconocidos con domicilio de registro en un predio no habitado	$\frac{2.2 = 2 \text{ y } 4.2 = 2}{\text{Padrón} - 1.1 = 2}$
Domicilios no localizados de los ciudadanos en el padrón	$\frac{1.1 = 2}{\text{Padrón}}$
Residentes habituales ausentes al momento de la entrevista	$\frac{5.1 = 2}{\text{Padrón} - 1.1 = 2 - 3.1 = 7 - (3.1 = 4,566 \text{ y } 4.2 = 2)}$
Causas de ausencia:	
Estaba trabajando	$\frac{7.1.Aux = 1}{\text{Padrón} - 1.1 = 2 - 3.1 = 7 - (3.1 = 4,566 \text{ y } 4.2 = 2)}$
Estaba estudiando	$\frac{7.1.Aux = 2}{\text{Padrón} - 1.1 = 2 - 3.1 = 7 - (3.1 = 4,566 \text{ y } 4.2 = 2)}$
Estaba enfermo u hospitalizado	$\frac{7.1.Aux = 3}{\text{Padrón} - 1.1 = 2 - 3.1 = 7 - (3.1 = 4,566 \text{ y } 4.2 = 2)}$
De viaje o vacaciones	$\frac{7.1.Aux = 4}{\text{Padrón} - 1.1 = 2 - 3.1 = 7 - (3.1 = 4,566 \text{ y } 4.2 = 2)}$
Otra causa	$\frac{7.1.Aux = 5}{\text{Padrón} - 1.1 = 2 - 3.1 = 7 - (3.1 = 4,566 \text{ y } 4.2 = 2)}$
No especificó la causa	$\frac{7.1.Aux = 6}{\text{Padrón} - 1.1 = 2 - 3.1 = 7 - (3.1 = 4,566 \text{ y } 4.2 = 2)}$
Lugar en el que estudian o trabajan los ciudadanos ausentes:	
Mismo municipio	$\frac{7.1.Aux = 162 \text{ y } 7.2 = 1}{\text{Padrón} - 1.1 = 2 - 3.1 = 7 - (3.1 = 4,566 \text{ y } 4.2 = 2)}$
Otro municipio de la entidad	$\frac{7.1.Aux = 162 \text{ y } 7.2 = 2}{\text{Padrón} - 1.1 = 2 - 3.1 = 7 - (3.1 = 4,566 \text{ y } 4.2 = 2)}$
Otra entidad	$\frac{7.1.Aux = 162 \text{ y } 7.2 = 3}{\text{Padrón} - 1.1 = 2 - 3.1 = 7 - (3.1 = 4,566 \text{ y } 4.2 = 2)}$
Otro país	$\frac{7.1.Aux = 162 \text{ y } 7.2 = 4}{\text{Padrón} - 1.1 = 2 - 3.1 = 7 - (3.1 = 4,566 \text{ y } 4.2 = 2)}$
No especificó lugar	$\frac{7.1.Aux = 162 \text{ y } 7.2 = 5}{\text{Padrón} - 1.1 = 2 - 3.1 = 7 - (3.1 = 4,566 \text{ y } 4.2 = 2)}$
Tiempo de ausencia:	
Regresa diario	$\frac{7.4 = 1}{\text{Padrón} - 1.1 = 2 - 3.1 = 7 - (3.1 = 4,566 \text{ y } 4.2 = 2)}$
De un día a un mes	$\frac{7.4 = 2}{\text{Padrón} - 1.1 = 2 - 3.1 = 7 - (3.1 = 4,566 \text{ y } 4.2 = 2)}$
De uno a seis meses	$\frac{(7.4 = 3 \text{ y } 7.4.meses \leq 6) + (7.4 = 4 \text{ y } 7.4.años = 0 \text{ y } 7.4.meses \leq 6)}{\text{Padrón} - 1.1 = 2 - 3.1 = 7 - (3.1 = 4,566 \text{ y } 4.2 = 2)}$

Indicador	Fórmula
Más de seis meses y menos de un año	$(7.4 = 3y7.4.meses > 6y7.4.meses < 12) + (7.4 = 4y7.4.años = 0y7.4.meses > 6)$ $Padrón - 1.1 = 2 - 3.1 = 7 - (3.1 = 4,5ó6y4.2 = 2)$
Un año o más	$(7.4 = 4y7.4.años \geq 1) + 7.4.meses \geq 12$ $Padrón - 1.1 = 2 - 3.1 = 7 - (3.1 = 4,5ó6y4.2 = 2)$
Tiempo de ausencia no especificado	$7.4 = 5$ $Padrón - 1.1 = 2 - 3.1 = 7 - (3.1 = 4,5ó6y4.2 = 2)$

A.3 Clasificación de Distritos

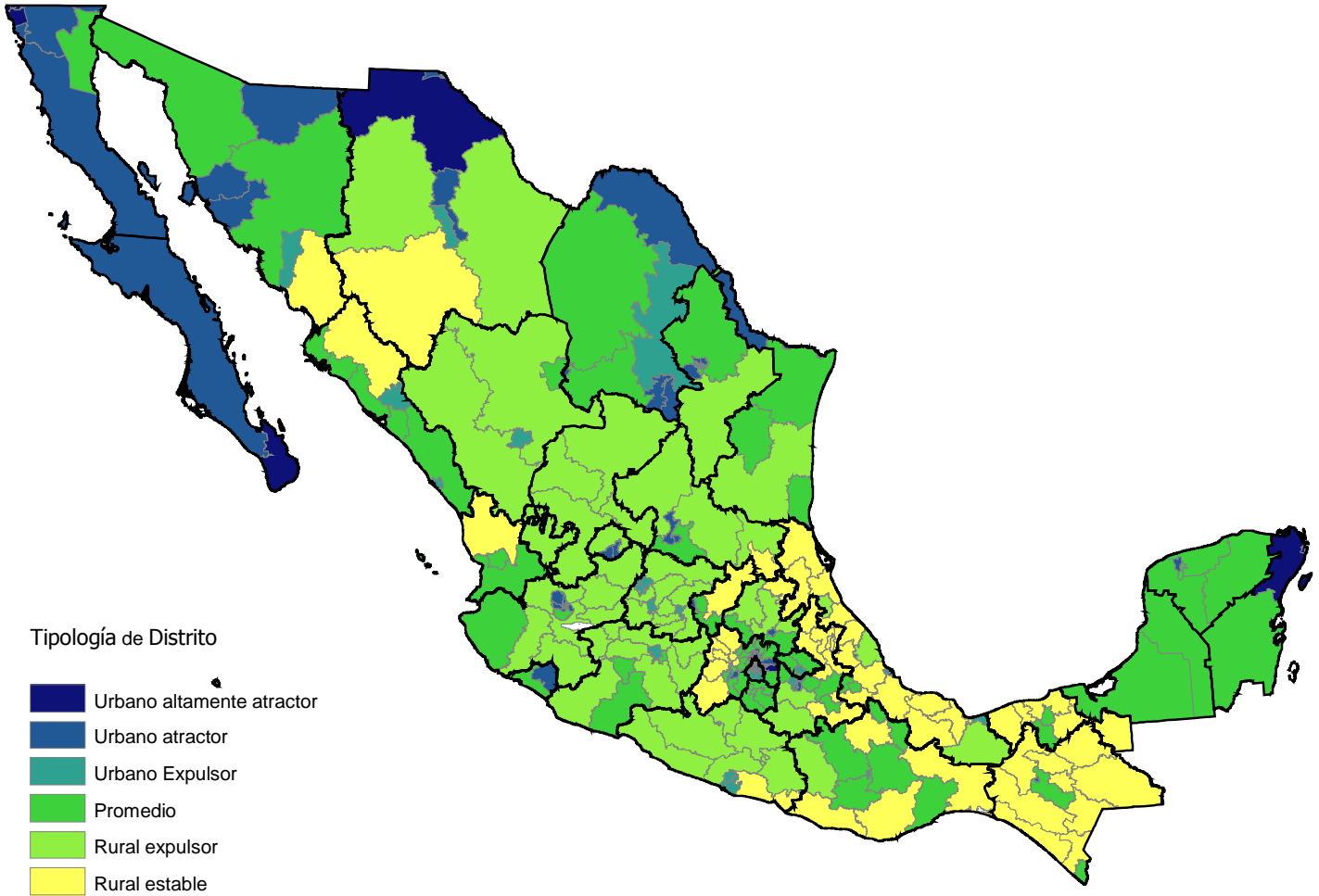

Edo	Dtto	Clasificación de Distritos	Edo	Dtto	Clasificación de Distritos	Edo	Dtto	Clasificación de Distritos
1	1	Rural expulsor	9	6	Urbano expulsor	13	2	Rural expulsor
1	2	Urbano atractor	9	7	Urbano expulsor	13	3	Rural expulsor
1	3	Urbano atractor	9	8	Urbano expulsor	13	4	Rural expulsor
2	1	Promedio	9	9	Urbano expulsor	13	5	Promedio
2	2	Urbano atractor	9	10	Urbano atractor	13	6	Urbano atractor
2	3	Urbano atractor	9	11	Urbano expulsor	13	7	Promedio
2	4	Urbano altamente atractor	9	12	Urbano expulsor	14	1	Rural expulsor
2	5	Urbano altamente atractor	9	13	Urbano expulsor	14	2	Rural expulsor
2	6	Urbano altamente atractor	9	14	Urbano expulsor	14	3	Rural expulsor
2	7	Urbano atractor	9	15	Urbano atractor	14	4	Urbano atractor
2	8	Urbano altamente atractor	9	16	Urbano expulsor	14	5	Promedio
3	1	Urbano atractor	9	17	Urbano expulsor	14	6	Urbano atractor
3	2	Urbano altamente atractor	9	18	Urbano atractor	14	7	Urbano atractor
4	1	Promedio	9	19	Urbano expulsor	14	8	Urbano atractor
4	2	Promedio	9	20	Urbano expulsor	14	9	Urbano expulsor
5	1	Urbano atractor	9	21	Urbano expulsor	14	10	Urbano atractor
5	2	Promedio	9	22	Urbano expulsor	14	11	Urbano expulsor
5	3	Urbano expulsor	9	23	Urbano expulsor	14	12	Promedio
5	4	Urbano atractor	9	24	Urbano expulsor	14	13	Urbano expulsor
5	5	Promedio	9	25	Urbano expulsor	14	14	Urbano expulsor
5	6	Urbano atractor	9	26	Promedio	14	15	Rural expulsor
5	7	Urbano atractor	9	27	Urbano atractor	14	16	Urbano atractor
6	1	Urbano atractor	10	1	Rural expulsor	14	17	Rural expulsor
6	2	Promedio	10	2	Promedio	14	18	Rural expulsor
7	1	Rural estable	10	3	Rural expulsor	14	19	Rural expulsor
7	2	Rural estable	10	4	Urbano expulsor	15	1	Rural estable
7	3	Rural estable	11	1	Rural expulsor	15	2	Promedio
7	4	Rural estable	11	2	Rural expulsor	15	3	Rural estable
7	5	Rural estable	11	3	Urbano expulsor	15	4	Promedio
7	6	Promedio	11	4	Rural expulsor	15	5	Promedio
7	7	Rural estable	11	5	Urbano expulsor	15	6	Urbano atractor
7	8	Rural estable	11	6	Urbano expulsor	15	7	Urbano atractor
7	9	Urbano atractor	11	7	Rural expulsor	15	8	Urbano atractor
7	10	Rural estable	11	8	Rural expulsor	15	9	Rural estable
7	11	Rural estable	11	9	Urbano expulsor	15	10	Urbano atractor
7	12	Promedio	11	10	Rural expulsor	15	11	Urbano atractor
8	1	Urbano altamente atractor	11	11	Rural expulsor	15	12	Urbano altamente atractor
8	2	Urbano atractor	11	12	Urbano expulsor	15	13	Urbano atractor
8	3	Urbano atractor	11	13	Rural expulsor	15	14	Urbano atractor
8	4	Urbano atractor	11	14	Rural expulsor	15	15	Promedio
8	5	Rural expulsor	12	1	Rural expulsor	15	16	Promedio
8	6	Urbano expulsor	12	2	Rural expulsor	15	17	Urbano atractor
8	7	Rural expulsor	12	3	Rural expulsor	15	18	Promedio
8	8	Urbano atractor	12	4	Urbano expulsor	15	19	Urbano atractor
8	9	Rural estable	12	5	Rural expulsor	15	20	Promedio
9	1	Urbano expulsor	12	6	Rural expulsor	15	21	Promedio
9	2	Urbano expulsor	12	7	Rural expulsor	15	22	Urbano atractor
9	3	Urbano expulsor	12	8	Rural estable	15	23	Rural estable
9	4	Urbano atractor	12	9	Urbano expulsor	15	24	Promedio
9	5	Promedio	13	1	Rural estable	15	25	Urbano atractor

Edo	Dtto	Clasificación de Distritos
15	26	Promedio
15	27	Urbano atractor
15	28	Promedio
15	29	Urbano expulsor
15	30	Urbano expulsor
15	31	Urbano expulsor
15	32	Urbano atractor
15	33	Promedio
15	34	Urbano expulsor
15	35	Promedio
15	36	Rural estable
15	37	Urbano atractor
15	38	Urbano atractor
15	39	Urbano atractor
15	40	Promedio
16	1	Promedio
16	2	Rural expulsor
16	3	Rural expulsor
16	4	Rural expulsor
16	5	Rural expulsor
16	6	Rural expulsor
16	7	Rural expulsor
16	8	Urbano expulsor
16	9	Promedio
16	10	Promedio
16	11	Rural expulsor
16	12	Rural expulsor
17	1	Promedio
17	2	Promedio
17	3	Promedio
17	4	Promedio
17	5	Promedio
18	1	Rural estable
18	2	Promedio
18	3	Promedio
19	1	Urbano atractor
19	2	Urbano atractor
19	3	Urbano atractor
19	4	Urbano expulsor
19	5	Urbano expulsor
19	6	Urbano expulsor
19	7	Urbano expulsor
19	8	Urbano expulsor
19	9	Rural expulsor
19	10	Promedio
19	11	Urbano expulsor
19	12	Promedio
20	1	Promedio
20	2	Rural estable
20	3	Promedio

Edo	Dtto	Clasificación de Distritos
20	4	Promedio
20	5	Promedio
20	6	Rural expulsor
20	7	Rural estable
20	8	Urbano expulsor
20	9	Promedio
20	10	Rural estable
20	11	Rural estable
21	1	Rural estable
21	2	Rural estable
21	3	Rural estable
21	4	Rural estable
21	5	Promedio
21	6	Urbano expulsor
21	7	Promedio
21	8	Promedio
21	9	Urbano atractor
21	10	Urbano expulsor
21	11	Urbano atractor
21	12	Urbano atractor
21	13	Rural expulsor
21	14	Rural expulsor
21	15	Promedio
21	16	Rural estable
22	1	Rural estable
22	2	Promedio
22	3	Urbano atractor
22	4	Promedio
23	1	Urbano altamente atractor
23	2	Promedio
23	3	Urbano altamente atractor
24	1	Rural expulsor
24	2	Promedio
24	3	Rural expulsor
24	4	Rural expulsor
24	5	Urbano atractor
24	6	Urbano atractor
24	7	Rural estable
25	1	Rural estable
25	2	Promedio
25	3	Promedio
25	4	Promedio
25	5	Urbano expulsor
25	6	Promedio
25	7	Promedio
25	8	Urbano expulsor
26	1	Promedio
26	2	Urbano atractor
26	3	Urbano atractor
26	4	Promedio

Edo	Dtto	Clasificación de Distritos
26	5	Urbano atractor
26	6	Urbano expulsor
26	7	Rural estable
27	1	Rural estable
27	2	Rural estable
27	3	Rural estable
27	4	Promedio
27	5	Rural estable
27	6	Promedio
28	1	Urbano atractor
28	2	Urbano atractor
28	3	Promedio
28	4	Urbano atractor
28	5	Promedio
28	6	Rural expulsor
28	7	Promedio
28	8	Urbano atractor
29	1	Promedio
29	2	Urbano expulsor
29	3	Promedio
30	1	Rural estable
30	2	Rural estable
30	3	Rural estable
30	4	Urbano atractor
30	5	Rural expulsor
30	6	Rural estable
30	7	Rural estable
30	8	Rural expulsor
30	9	Rural estable
30	10	Urbano atractor
30	11	Urbano expulsor
30	12	Urbano expulsor
30	13	Rural estable
30	14	Rural expulsor
30	15	Promedio
30	16	Promedio
30	17	Rural estable
30	18	Rural estable
30	19	Rural estable
30	20	Rural estable
30	21	Rural estable
31	1	Promedio
31	2	Promedio
31	3	Urbano atractor
31	4	Promedio
31	5	Promedio
32	1	Rural expulsor
32	2	Rural expulsor
32	3	Rural expulsor
32	4	Rural expulsor

A.4 Estratificación de secciones

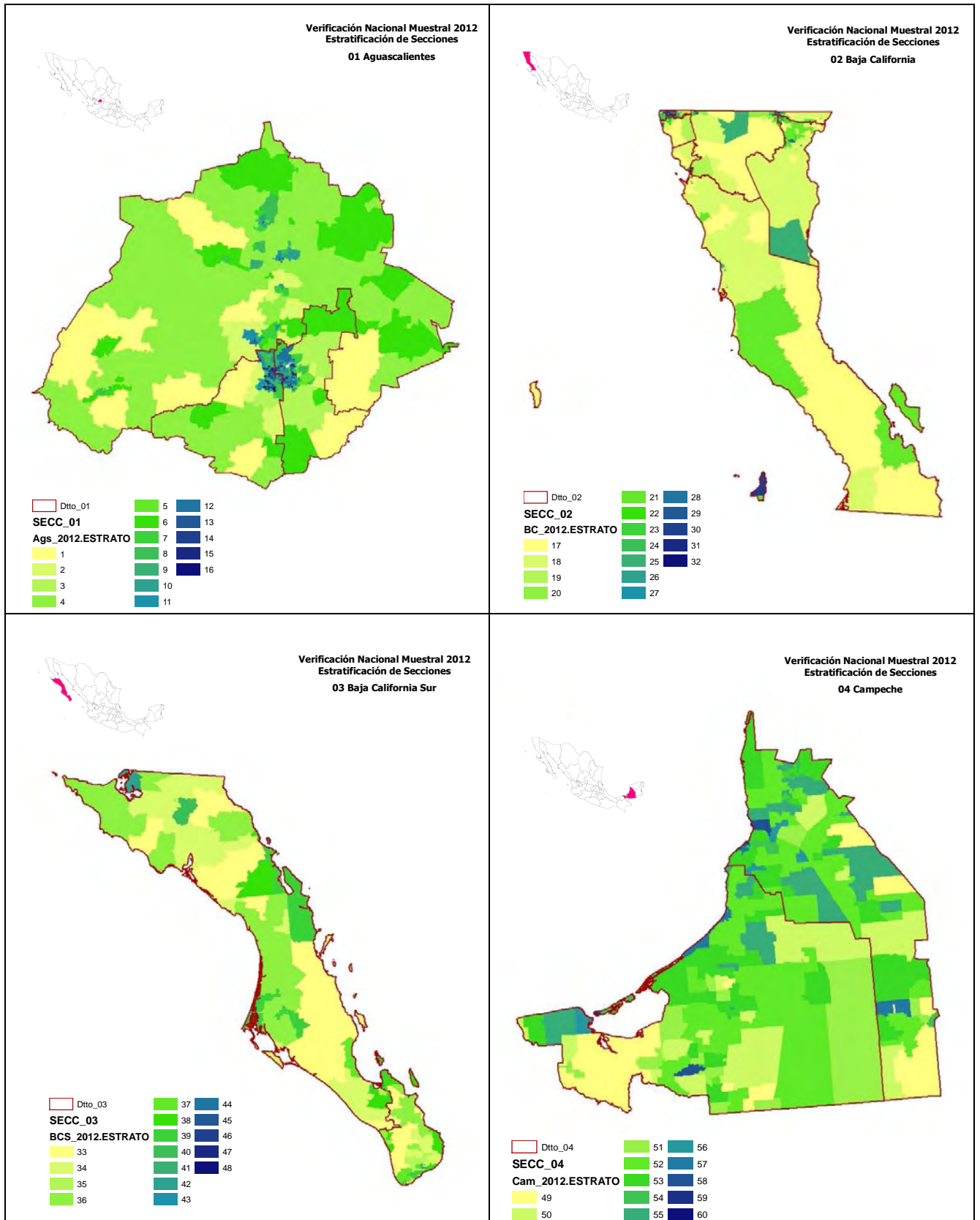

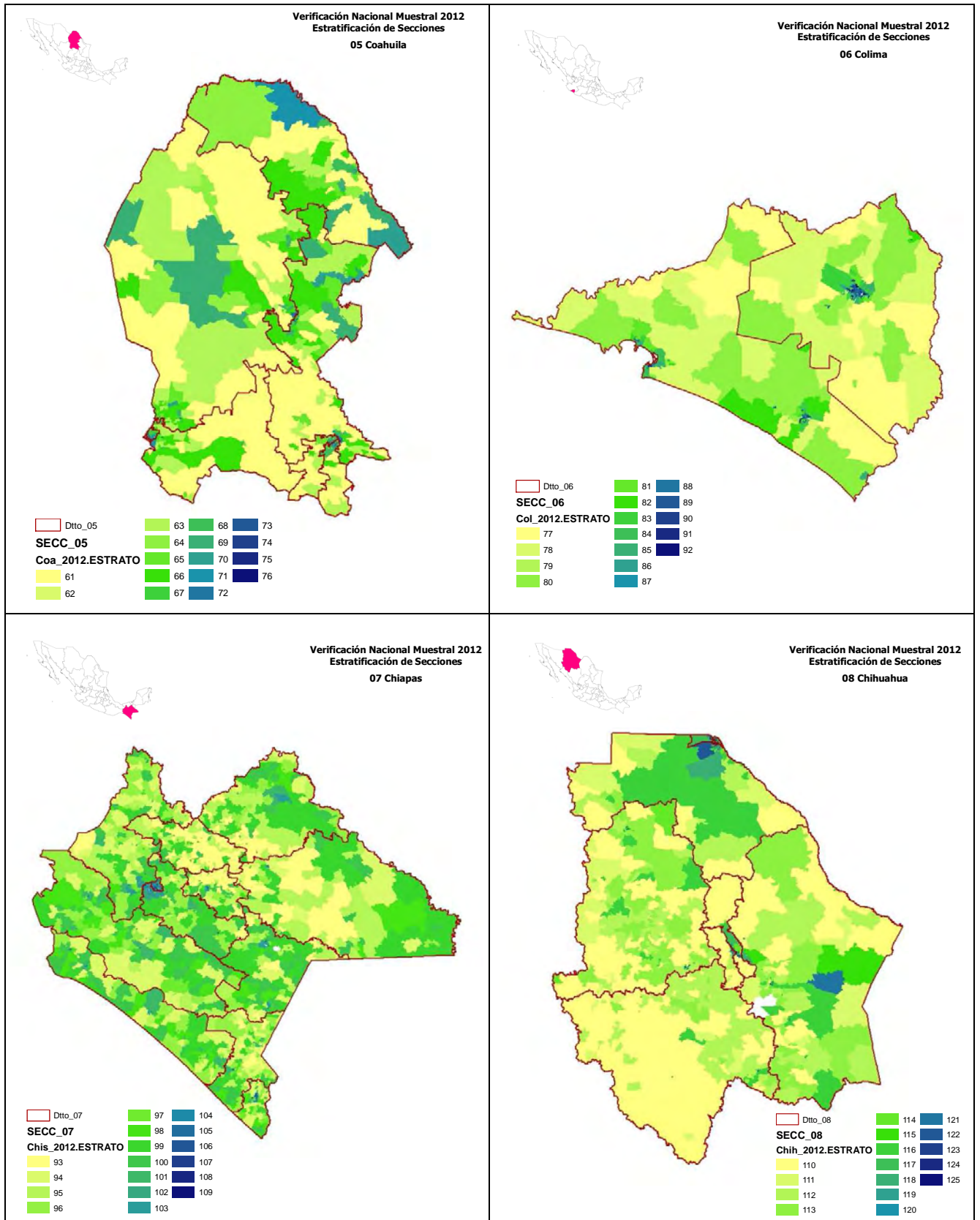

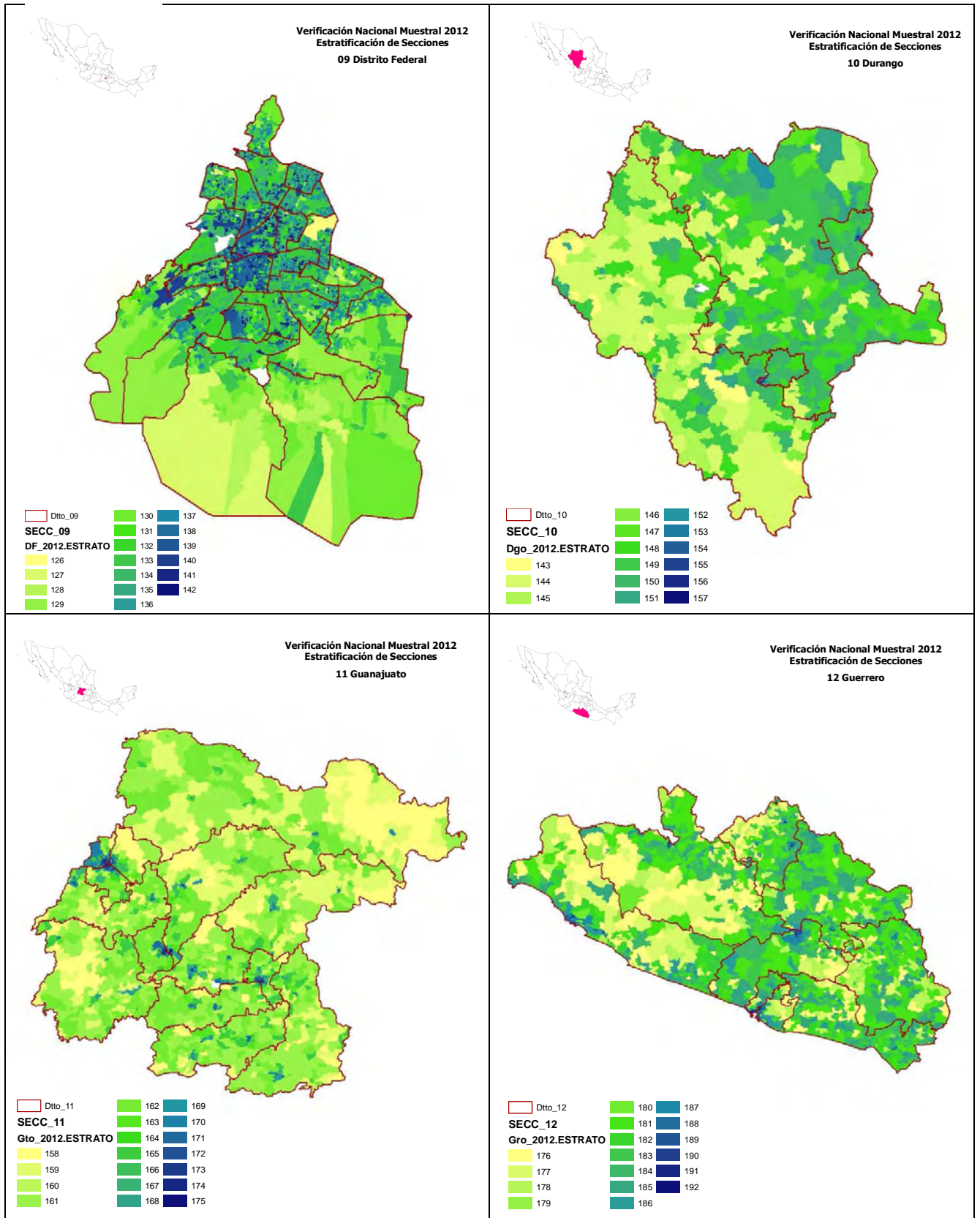

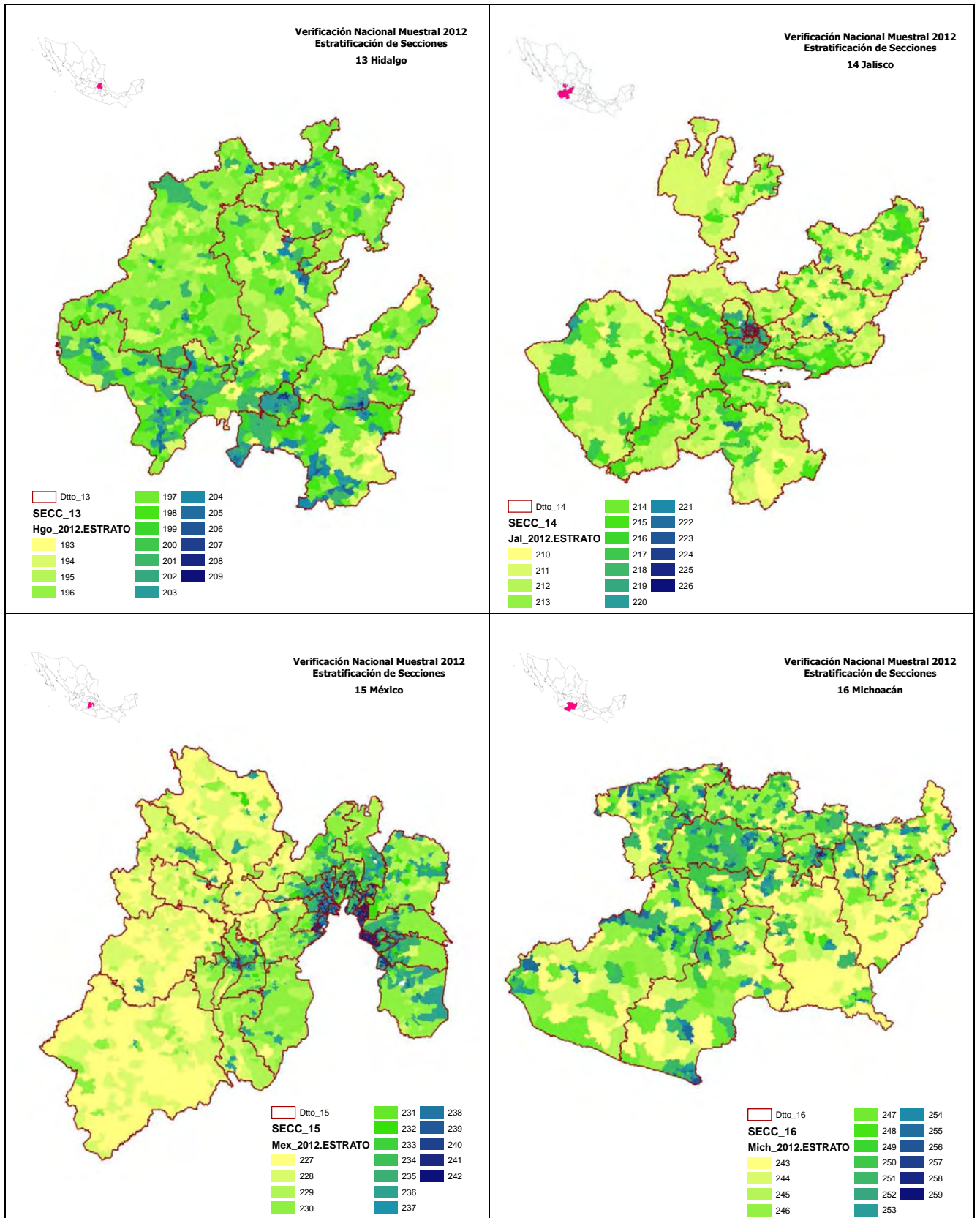

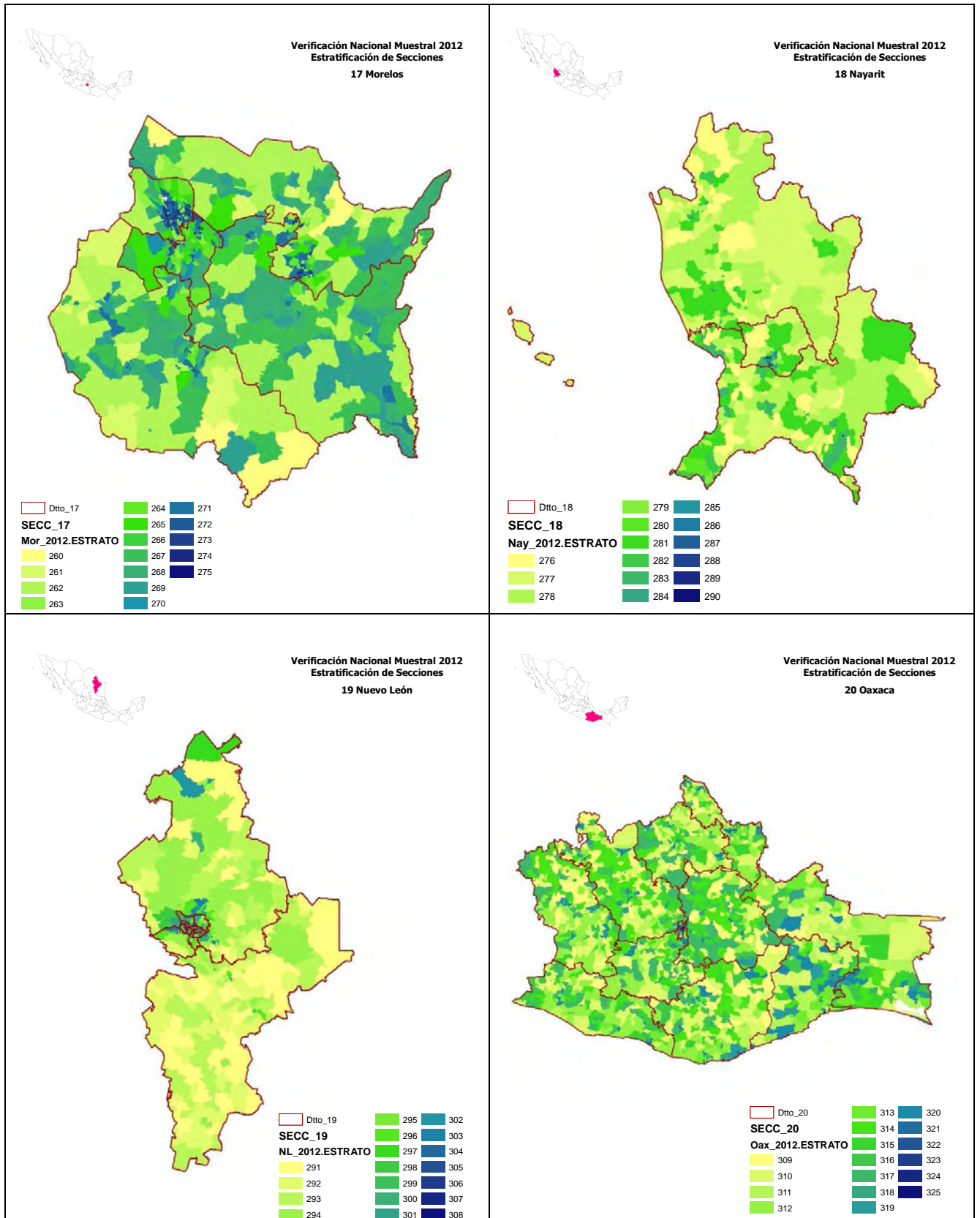

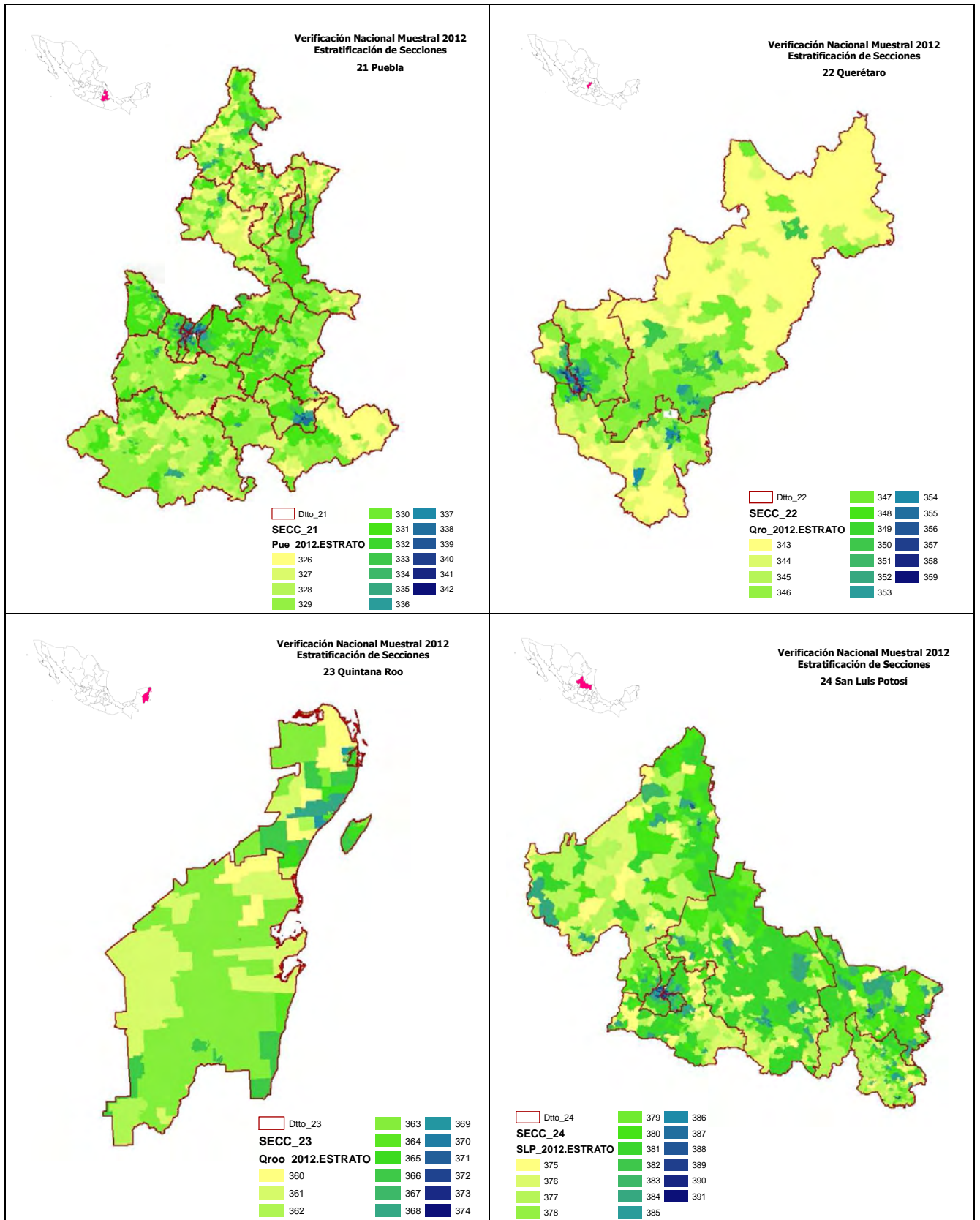

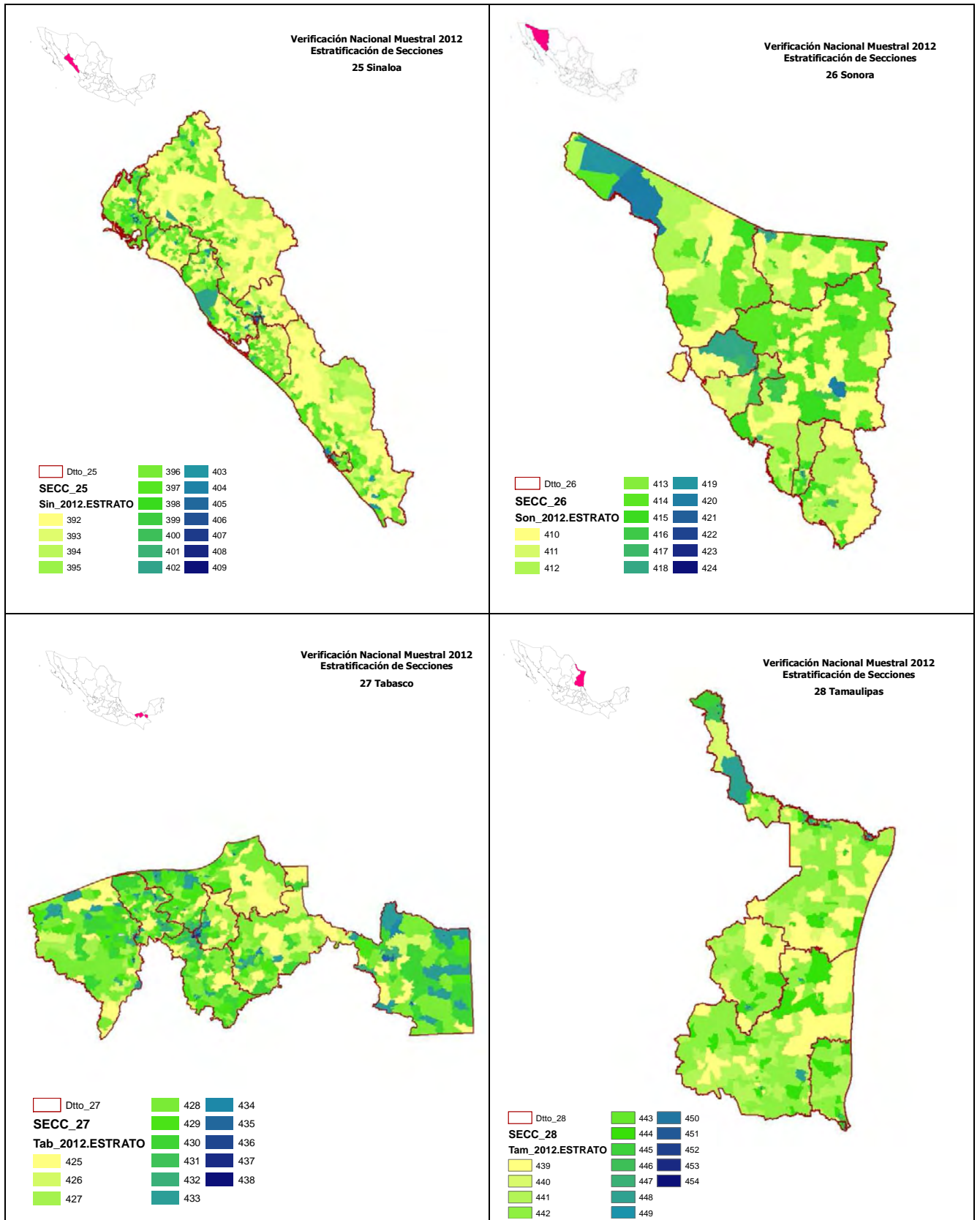

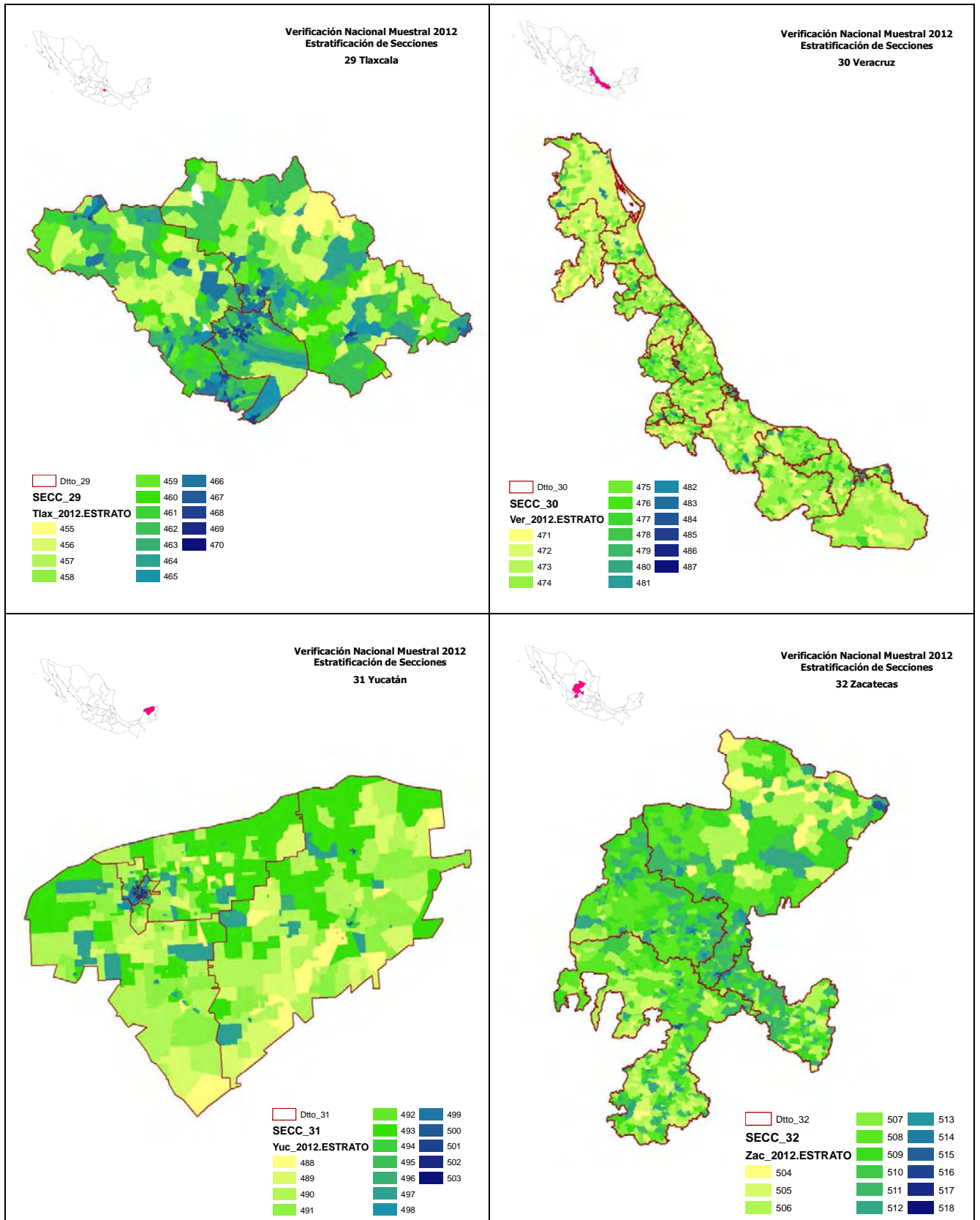

A.5 Cuestionario

Índice de cuadros

Cuadro 1.	Indicadores de ciudadanos con registro en Lista Nominal, estimaciones nacionales 2005 - 2012.....	17
Cuadro 2.	Indicadores de ciudadanos con registro en Padrón Electoral, estimaciones nacionales 1996-2012.....	18
Cuadro 3.	Indicadores de ciudadanos con registro en Lista Nominal, estimaciones nacionales 2012.....	23
Cuadro 4.	Indicadores de ciudadanos con registro en Lista Nominal, estimaciones nacionales 2011 - 2012.....	24
Cuadro 5.	Indicadores referidos a ciudadanos en Lista Nominal, secciones urbanas 2012.....	25
Cuadro 6.	Indicadores referidos a ciudadanos en Lista Nominal, secciones no urbanas 2012.....	26
Cuadro 7.	Residentes en la sección de la Lista Nominal, estimaciones nacionales 2012.....	27
Cuadro 8.	Residentes en el domicilio de la Lista Nominal, estimaciones nacionales 2012.....	28
Cuadro 9.	Cambio de domicilio no reportado en la Lista Nominal, estimaciones nacionales 2012.....	29
Cuadro 10.	Cambio de domicilio al mismo municipio, estimaciones nacionales 2012.....	30
Cuadro 11.	Cambio de domicilio a otro municipio dentro del mismo estado, estimaciones nacionales 2012.....	31
Cuadro 12.	Cambio de domicilio a otro estado, estimaciones nacionales 2012.....	32
Cuadro 13.	Cambio de domicilio a otro país, estimaciones nacionales 2012.....	33
Cuadro 14.	No sabe a donde cambió de domicilio, estimaciones nacionales 2012.....	34
Cuadro 15.	Fallecidos en Lista Nominal, estimaciones nacionales 2012.....	35
Cuadro 16.	Indicadores referidos a ciudadanos en Lista Nominal por tipo de distrito, 2012.....	37
Cuadro 17.	Residentes en la sección de registro por entidad federativa.....	43
Cuadro 18.	Residentes en el domicilio de registro por entidad federativa.....	44
Cuadro 19.	Cambio de domicilio no reportado por entidad federativa.....	45
Cuadro 20.	Cambio de domicilio no reportado hacia el mismo municipio por entidad federativa..	46
Cuadro 21.	Cambio de domicilio no reportado hacia otro municipio del mismo estado por entidad federativa.....	47
Cuadro 22.	Cambio de domicilio no reportado hacia otro estado por entidad federativa.....	48
Cuadro 23.	Cambio de domicilio no reportado hacia otro país por entidad federativa.....	49
Cuadro 24.	Cambio de domicilio no reportado y no se sabe hacia donde fue el cambio por entidad federativa.....	50
Cuadro 25.	Fallecidos con registro en lista nominal por entidad federativa.....	51
Cuadro 26.	Ciudadanos que nunca han vivido en el domicilio de registro por entidad federativa..	52
Cuadro 27.	Residen en el domicilio pero tienen error en la sección por entidad federativa.....	53
Cuadro 28.	No vive en el domicilio pero se desconoce la causa por entidad federativa.....	54
Cuadro 29.	Error de sección de los registros en lista nominal por entidad federativa.....	55
Cuadro 30.	Ciudadanos no reconocidos con registro en la lista nominal por entidad federativa....	56
Cuadro 31.	Ciudadanos no reconocidos con domicilio de registro en una vivienda habitada por entidad federativa.....	57
Cuadro 32.	Ciudadanos no reconocidos con domicilio de registro en un predio no habitado por entidad federativa.....	58
Cuadro 33.	Domicilios no localizados por entidad federativa.....	59
Cuadro 34.	Residentes habituales ausentes al momento de la entrevista por entidad federativa..	60
Cuadro 35.	Residentes habituales ausentes al momento de la entrevista porque estaban trabajando por entidad federativa.....	61
Cuadro 36.	Residentes habituales ausentes al momento de la entrevista porque estaban estudiando por entidad federativa.....	62
Cuadro 37.	Residentes habituales ausentes al momento de la entrevista porque estaban enfermos u hospitalizados por entidad federativa.....	63

Cuadro 38. Residentes habituales ausentes al momento de la entrevista por que estaban de viaje o vacaciones por entidad federativa	64
Cuadro 39. Residentes habituales ausentes al momento de la entrevista por una causa distinta a estar trabajando, estudiando, enfermos, de viaje o vacaciones por entidad federativa	65
Cuadro 40. Residentes habituales ausentes al momento de la entrevista y no se especificó la causa por entidad federativa.....	66
Cuadro 41. Residentes habituales ausentes al momento de la entrevista porque estaban trabajando o estudiando en el mismo municipio por entidad federativa	67
Cuadro 42. Residentes habituales ausentes al momento de la entrevista porque estaban trabajando o estudiando en otro municipio de la entidad por entidad federativa.....	68
Cuadro 43. Residentes habituales ausentes al momento de la entrevista porque estaban trabajando o estudiando fuera de la entidad pero dentro del país por entidad federativa.....	69
Cuadro 44. Residentes habituales ausentes al momento de la entrevista porque estaban trabajando o estudiando fuera del país por entidad federativa.....	70
Cuadro 45. Residentes habituales ausentes al momento de la entrevista porque estaban trabajando o estudiando pero no se especificó lugar por entidad federativa	71
Cuadro 46. Residentes habituales ausentes al momento de la entrevista que regresan al domicilio diario por entidad federativa.....	72
Cuadro 47. Residentes habituales ausentes al momento de la entrevista que regresan al domicilio en un lapso de un día a un mes por entidad federativa	73
Cuadro 48. Residentes habituales ausentes al momento de la entrevista que regresan al domicilio en un lapso de uno a seis meses por entidad federativa	74
Cuadro 49. Residentes habituales ausentes al momento de la entrevista que regresan al domicilio en un lapso de más de seis meses y menos de un año por entidad federativa	75
Cuadro 50. Residentes habituales ausentes al momento de la entrevista que regresan al domicilio en un lapso de un año o más por entidad federativa	76
Cuadro 51. Residentes habituales ausentes al momento de la entrevista que no especificaron el tiempo que tardan en regresar por entidad federativa	77
Cuadro 52. Residentes en la sección de registro por entidad federativa, 2011-2012	79
Cuadro 53. Residentes en el domicilio de registro por entidad federativa, 2011-2012	80
Cuadro 54. Cambio de domicilio no reportado por entidad federativa, 2011-2012.....	81
Cuadro 55. Cambio de domicilio no reportado hacia el mismo municipio por entidad federativa, 2011-2012.....	82
Cuadro 56. Cambio de domicilio no reportado hacia otro municipio del mismo estado por entidad federativa, 2011-2012	83
Cuadro 57. Cambio de domicilio no reportado hacia otro estado por entidad federativa, 2011-2012	84
Cuadro 58. Cambio de domicilio no reportado hacia otro país por entidad federativa, 2011-2012	85
Cuadro 59. Cambio de domicilio no reportado y no se sabe hacia donde fue el cambio por entidad federativa, 2011-2012	86
Cuadro 60. Fallecidos en lista por entidad federativa, 2011-2012	87
Cuadro 61. Ciudadanos que nunca han vivido en el domicilio de registro por entidad federativa, 2011-2012.....	88
Cuadro 62. Residen pero el domicilio fue mal ubicado por entidad federativa, 2011-2012	89
Cuadro 63. No vive en el domicilio pero se desconoce la causa por entidad federativa, 2011-2012	90
Cuadro 64. Error de sección de los registros en lista por entidad federativa, 2011-2012	91
Cuadro 65. Ciudadanos no reconocidos en lista por entidad federativa, 2011-2012.....	92
Cuadro 66. Ciudadanos no reconocidos con domicilio de registro en una vivienda habitada por entidad federativa, 2011-2012	93
Cuadro 67. Ciudadanos no reconocidos con domicilio de registro en un predio no habitado por entidad federativa, 2011-2012	94
Cuadro 68. Domicilios no localizados por entidad federativa, 2011-2012	95

Cuadro 69. Indicadores de ciudadanos con registro en el Padrón Electoral, estimaciones nacionales 2012	99
Cuadro 70. Indicadores de ciudadanos con registro en Padrón Electoral, estimaciones nacionales 2011 - 2012	100
Cuadro 71. Indicadores referidos a ciudadanos en Padrón Electoral, secciones urbanas 2012	101
Cuadro 72. Indicadores referidos a ciudadanos en Padrón Electoral, secciones no urbanas 2012	102
Cuadro 73. Residentes en la sección del padrón, estimaciones nacionales 2012	103
Cuadro 74. Residentes en el domicilio del padrón, estimaciones nacionales 2012.....	104
Cuadro 75. Cambios de domicilio no reportado en el padrón, estimaciones nacionales 2012	105
Cuadro 76. Cambio de domicilio al mismo municipio, estimaciones nacionales 2012	106
Cuadro 77. Cambio de domicilio a otro municipio dentro del mismo estado, estimaciones nacionales 2012	107
Cuadro 78. Cambio de domicilio a otro estado, estimaciones nacionales 2012.....	108
Cuadro 79. Cambio de domicilio a otro país, estimaciones nacionales 2012	109
Cuadro 80. No sabe a donde cambió de domicilio, estimaciones nacionales 2012	110
Cuadro 81. Fallecidos en padrón, estimaciones nacionales 2012	111
Cuadro 82. Indicadores referidos a ciudadanos en Padrón Electoral por tipo de distrito, 2012	113
Cuadro 83. Residentes en la sección de registro por entidad federativa	119
Cuadro 84. Residentes en el domicilio de registro por entidad federativa.....	120
Cuadro 85. Cambio de domicilio no reportado por entidad federativa.....	121
Cuadro 86. Cambio de domicilio no reportado hacia el mismo municipio por entidad federativa	122
Cuadro 87. Cambio de domicilio no reportado hacia otro municipio del mismo estado por entidad federativa.....	123
Cuadro 88. Cambio de domicilio no reportado hacia otro estado por entidad federativa.....	124
Cuadro 89. Cambio de domicilio no reportado hacia otro país por entidad federativa	125
Cuadro 90. Cambio de domicilio no reportado y no se sabe hacia donde fue el cambio por entidad federativa.....	126
Cuadro 91. Fallecidos con registro en padrón por entidad federativa	127
Cuadro 92. Ciudadanos que nunca han vivido en el domicilio de registro por entidad federativa	128
Cuadro 93. Residen en el domicilio pero tienen error en la sección por entidad federativa	129
Cuadro 94. No vive en el domicilio pero se desconoce la causa por entidad federativa.....	130
Cuadro 95. Error de sección de los registros en Padrón por entidad federativa	131
Cuadro 96. Ciudadanos no reconocidos con registro en el padrón por entidad federativa	132
Cuadro 97. Ciudadanos no reconocidos con domicilio de registro en una vivienda habitada por entidad federativa	133
Cuadro 98. Ciudadanos no reconocidos con domicilio de registro en un predio no habitado por entidad federativa	134
Cuadro 99. Domicilios no localizados por entidad federativa.....	135
Cuadro 100. Residentes habituales ausentes al momento de la entrevista por entidad federativa	136
Cuadro 101. Residentes habituales ausentes al momento de la entrevista porque estaban trabajando por entidad federativa	137
Cuadro 102. Residentes habituales ausentes al momento de la entrevista porque estaban estudiando por entidad federativa.....	138
Cuadro 103. Residentes habituales ausentes al momento de la entrevista porque estaban enfermos u hospitalizados por entidad federativa	139
Cuadro 104. Residentes habituales ausentes al momento de la entrevista por que estaban de viaje o vacaciones por entidad federativa	140
Cuadro 105. Residentes habituales ausentes al momento de la entrevista por una causa distinta a estar trabajando, estudiando, enfermos, de viaje o vacaciones por entidad federativa	141
Cuadro 106. Residentes habituales ausentes al momento de la entrevista y no se especificó la causa por entidad federativa.....	142

Cuadro 107. Residentes habituales ausentes al momento de la entrevista porque estaban trabajando o estudiando en el mismo municipio por entidad federativa.....	143
Cuadro 108. Residentes habituales ausentes al momento de la entrevista porque estaban trabajando o estudiando en otro municipio de la entidad por entidad federativa.....	144
Cuadro 109. Residentes habituales ausentes al momento de la entrevista porque estaban trabajando o estudiando fuera de la entidad pero dentro del país por entidad federativa.....	145
Cuadro 110. Residentes habituales ausentes al momento de la entrevista porque estaban trabajando o estudiando fuera del país por entidad federativa.....	146
Cuadro 111. Residentes habituales ausentes al momento de la entrevista porque estaban trabajando o estudiando y no se especificó el lugar por entidad federativa	147
Cuadro 112. Residentes habituales ausentes al momento de la entrevista que regresan al domicilio diario por entidad federativa.....	148
Cuadro 113. Residentes habituales ausentes al momento de la entrevista que regresan al domicilio en un lapso de un día a un mes por entidad federativa	149
Cuadro 114. Residentes habituales ausentes al momento de la entrevista que regresan al domicilio en un lapso de uno a seis meses por entidad federativa	150
Cuadro 115. Residentes habituales ausentes al momento de la entrevista que regresan al domicilio en un lapso de más de seis meses y menos de un año por entidad federativa	151
Cuadro 116. Residentes habituales ausentes al momento de la entrevista que regresan al domicilio en un lapso de un año o más por entidad federativa.....	152
Cuadro 117. Residentes habituales ausentes al momento de la entrevista que no especificaron el tiempo que tardan en regresar por entidad federativa	153
Cuadro 118. Residentes en la sección de registro por entidad federativa, 2011-2012	155
Cuadro 119. Residentes en el domicilio de registro por entidad federativa, 2011-2012	156
Cuadro 120. Cambio de domicilio no reportado por entidad federativa, 2011-2012.....	157
Cuadro 121. Cambio de domicilio no reportado hacia el mismo municipio por entidad federativa, 2011-2012.....	158
Cuadro 122. Cambio de domicilio no reportado hacia otro municipio del mismo estado por entidad federativa, 2011-2012	159
Cuadro 123. Cambio de domicilio no reportado hacia otro estado por entidad federativa, 2011-2012	160
Cuadro 124. Cambio de domicilio no reportado hacia otro país por entidad federativa, 2011-2012	161
Cuadro 125. Cambio de domicilio no reportado y no se sabe hacia donde fue el cambio por entidad federativa, 2011-2012	162
Cuadro 126. Fallecidos en padrón por entidad federativa, 2011-2012	163
Cuadro 127. Ciudadanos que nunca han vivido en el domicilio de registro por entidad federativa, 2011-2012.....	164
Cuadro 128. Residen pero el domicilio fue mal ubicado por entidad federativa, 2011-2012	165
Cuadro 129. No vive en el domicilio pero se desconoce la causa por entidad federativa, 2011-2012	166
Cuadro 130. Error de sección de los registros en padrón por entidad federativa, 2011-2012.....	167
Cuadro 131. Ciudadanos no reconocidos en padrón por entidad federativa, 2011-2012.....	168
Cuadro 132. Ciudadanos no reconocidos con domicilio de registro en una vivienda habitada por entidad federativa, 2011-2012	169
Cuadro 133. Ciudadanos no reconocidos con domicilio de registro en un predio no habitado por entidad federativa, 2011-2012	170
Cuadro 134. Domicilios no localizados por entidad federativa, 2011-2012	171
Cuadro 135. Indicadores de ciudadanos con Registro 03 en el padrón, estimaciones nacionales 2012	175
Cuadro 136. Residentes en la sección de registro por entidad federativa	177
Cuadro 137. Residentes en el domicilio de registro por entidad federativa.....	178

Cuadro 138.Cambio de domicilio no reportado por entidad federativa.....	179
Cuadro 139.Cambio de domicilio no reportado hacia el mismo municipio por entidad federativa	180
Cuadro 140.Cambio de domicilio no reportado hacia otro municipio del mismo estado por entidad federativa.....	181
Cuadro 141.Cambio de domicilio no reportado hacia otro estado por entidad federativa.....	182
Cuadro 142.Cambio de domicilio no reportado hacia otro país por entidad federativa	183
Cuadro 143.Cambio de domicilio no reportado y no se sabe hacia donde fue el cambio por entidad federativa.....	184
Cuadro 144.Fallecidos con credencial 03 por entidad federativa	185

ÁREAS PARTICIPANTES

DIRECCIÓN EJECUTIVA DEL REGISTRO FEDERAL DE ELECTORES

Supervisión general del proyecto

COORDINACIÓN DE OPERACIÓN EN CAMPO

Coordinación general del operativo

COORDINACIÓN DE PROCESOS TECNOLÓGICOS

Apoyo informático para la captura de información e impresión de documentos

DIRECCIÓN DE DEPURACIÓN Y VERIFICACIÓN EN CAMPO

Planeación del operativo de campo, diseño de los cuestionarios, capacitación y control del operativo en campo

DIRECCIÓN DE ESTADÍSTICA

Diseño muestral, organización de la captura de información, estimación de indicadores y elaboración de informes de resultados

VOCALÉS DEL REGISTRO FEDERAL DE ELECTORES DE LAS JUNTAS LOCALES Y DISTRITALES EJECUTIVAS

Coordinación del operativo de campo en la entidad

PERSONAL DE LAS VOCALÍAS DEL REGISTRO FEDERAL DE ELECTORES EN LAS JUNTAS LOCALES Y DISTRITALES EJECUTIVAS

Capacitación y levantamiento de la información en campo

REPRESENTANTES DE LOS PARTIDOS POLÍTICOS REGISTRADOS ANTE LA COMISIÓN NACIONAL DE VIGILANCIA, CNV

Aprobación de las líneas generales de la planeación del proyecto y supervisión de las actividades durante las diferentes etapas del operativo

REPRESENTANTES DE LOS PARTIDOS POLÍTICOS REGISTRADOS ANTE LAS COMISIONES LOCALES Y DISTRITALES DE VIGILANCIA

Supervisión del operativo de campo

VERIFICACIÓN NACIONAL MUESTRAL 2012

ENCUESTA DE COBERTURA

Índice general

1. Presentación	5
2. Antecedentes y esquema general	7
3. Objetivos	9
4. Definición de indicadores	11
5. Resultados	13
5.1. Resultados nacionales	15
5.1.1. Evolución 1996 – 2012	15
5.1.2. Resultados nacionales 2012	17
5.1.3. Comparación nacional 2011 – 2012	17
5.2. Resultados por tipo de sección	19
5.3. Resultados por sexo y edad	21
5.4. Resultados por tipo de distrito	31
5.5. Resultados por entidad federativa	33
5.6. Comparación estatal 2011-2012	43
6. Diseño muestral	53
6.1. Estratificación	53
6.2. Tamaño de muestra	54
6.3. Etapas de muestreo	56
6.3.1. Selección de secciones	56
6.3.2. Selección de manzanas	56
6.3.3. Selección de localidades	57
6.3.4. Selección de viviendas	58

7. Información levantada.....	59
7.1 Secciones	59
7.2 Manzanas	61
7.3 Localidades.....	62
7.4 Viviendas	64
A N E X O	67
A.1 Fórmulas de expansión	69
A.2 Fórmulas de los indicadores	73
A.3 Clasificación de Distritos.....	75
A.4 Estratificación de secciones.....	79
A.5 Cuestionario	89
Índice de cuadros	97

1. Presentación

Como parte de los trabajos de preparación de las elecciones federales del 1 de julio de 2012, la Comisión Nacional de Vigilancia (CNV), integrada por siete partidos políticos con representación nacional y la Dirección Ejecutiva del Registro Federal de Electores (DERFE), desarrollaron el proyecto “Verificación Nacional Muestral 2012” (VNM12).

El propósito de la verificación es proporcionar medidas de evaluación del Padrón Electoral, la Lista Nominal y la Credencial para Votar. Este trabajo se agrega a la serie de evaluaciones muestrales al registro electoral que han estado presentes desde las elecciones federales de 1994, todas ellas bajo la supervisión de la CNV.

En particular, el propósito de la VNM12 es proporcionar al Consejo General del Instituto elementos de evaluación que contribuyan a formular el dictamen sobre la validez de la Lista Nominal que será empleada en las próximas elecciones federales.

Para definir las líneas generales de esta evaluación, en octubre de 2011 en el Grupo de Trabajo de Verificación y Depuración del Padrón (GTVDP), la DERFE puso a consideración de los representantes partidistas cuatro escenarios, cada uno incluía la realización simultánea de dos encuestas, denominadas Cobertura y Actualización.

La variante de los escenarios era el nivel de inferencia de cada encuesta y la posibilidad de realizar la Encuesta de Cobertura en las mismas secciones que fueron visitadas en la verificación de 2011.

Las opiniones expresadas por los representantes de partidos políticos se dirigieron a realizar ambas encuestas con una nueva selección de secciones y obtener indicadores con inferencia estatal.

Acordado el esquema general, en noviembre de 2011 se presentó el calendario de actividades y se realizó la selección de secciones que serían visitas para realizar la Encuesta de Cobertura.

En la revisión del calendario de actividades, los representantes partidistas expresaron su interés por tener los resultados lo antes posible. La factibilidad de acortar los tiempos de cada actividad fue analizada, concluyéndose que las entrevistas de la Encuesta de Actualización se harían del 4 al 14 de marzo y las de la Encuesta de Cobertura se harían

del 19 al 31 de marzo, lo que permitirá tener resultados de la primer encuesta el 9 de abril y de la segunda el 4 de mayo.

Este documento es el informe de resultados de la Encuesta de Cobertura 2012, es el producto de una serie de actividades técnicas y operativas realizadas en forma coordinada entre diversas áreas de la DERFE, bajo un minucioso seguimiento de la CNV.

Al igual que el informe de la Encuesta de Actualización, para conocer el alcance estadístico y conceptual de los resultados de la Encuesta de Cobertura, el documento incluye: la definición y fórmula de cálculo de los indicadores, la descripción del diseño estadístico, el cuestionario aplicado, la estimación de varianza y las expresiones para el cálculo de los factores de expansión. Además se comparan los resultados nacionales con los de las verificaciones realizadas de 1996 a 2011 y los resultados estatales se comparan con los de la Verificación Nacional Muestral 2011.

2. Antecedentes y esquema general

De 1994 a 2011 la Dirección Ejecutiva del Registro Federal de Electores (DERFE), bajo la supervisión de la Comisión Nacional de Vigilancia (CNV), ha realizado once auditorías al registro electoral nacional basadas en métodos de muestreo probabilístico. El objetivo general ha sido evaluar el Padrón Electoral, la Lista Nominal, la Credencial para Votar y las condiciones de empadronamiento de los ciudadanos residentes en el país.

Por su diseño conceptual, los estudios con resultados comparables son los realizados a partir de 1996. El nivel de inferencia ha crecido, de 1996 a 2002 se obtuvieron indicadores a nivel nacional y de 2003 a 2011 se obtuvieron indicadores a nivel nacional y estatal.

El diseño ha variado según las necesidades de información, pero desde 1996, el planteamiento de las verificaciones reconoce la presencia de ciudadanos en el país que no tienen registro electoral y, al mismo tiempo, de registros electorales que corresponden a ciudadanos que ya no viven en el país.

Los indicadores obtenidos con las verificaciones miden la coincidencia entre: ciudadanos residentes en el país y ciudadanos empadronados, así como, las causas por las que estas dos poblaciones difieren, consolidando un esquema de revisión muestral, que consiste en la realización de dos encuestas, denominadas Cobertura y Actualización, que se complementan para evaluar la situación del registro electoral en el país.

Los ciudadanos residentes en el país son la población de estudio de la Encuesta de Cobertura. Para su realización, viviendas habitadas son seleccionadas aleatoriamente, mediante visita domiciliaria se obtiene información de los ciudadanos que ahí residen para conocer: qué proporción están empadronados, qué proporción tiene credencial para votar, si el lugar de residencia corresponde al de su registro electoral, y cuál es la proporción de ciudadanos a los que se les debe expedir una nueva credencial.

En el caso de la Encuesta de Actualización, ciudadanos inscritos en el Padrón Electoral son seleccionados aleatoriamente, mediante visitas al domicilio de su registro electoral, se obtiene información para conocer: qué proporción vive en el domicilio de empadronamiento, y en su caso, las causas de no residencia.

La Verificación Nacional Muestral 2012 incluyó la realización de las dos encuestas. Ambas fueron diseñadas en el contexto de que las “credenciales 03”¹ dejaron de ser vigentes en 2011.

Por acuerdo del Consejo General del IFE, a partir del primero de enero de 2011 las “credenciales 03” dejaron de ser admitidas como documento de identificación personal, excepto en los estados que tuvieron elecciones ese año², las “credenciales 03” de esos estados perdieron vigencia el día siguiente de las correspondientes elecciones³.

En cuanto a la Encuesta de Cobertura el hecho a destacar es que, al igual que la encuesta realizada en 2011, los ciudadanos cuya última credencial expedida es “03” fueron considerados empadronados pero no credencializados.

¹ Credencial 03: Credenciales que el último recuadro para marcar elecciones federales corresponde al año 2003.

² El 14 de septiembre de 2010, el Consejo General del IFE emitió el acuerdo CG304/2010, el cual señala el límite de vigencia de las “credenciales 03”.

³ Los estados que tuvieron elecciones en 2011 fueron: Guerrero (30/ene), Baja California Sur (6/feb), México (3/jul), Nayarit (3/jul), Coahuila (25/sep), Hidalgo (13/nov) y Michoacán (13/nov).

3. Objetivos

El objetivo de la VNM12 es generar indicadores para evaluar el Padrón Electoral, la Lista Nominal y la Credencial para Votar que serán empleados en las elecciones federales de 2012. La utilidad inmediata de los resultados es proporcionar elementos de juicio al Consejo General del Instituto que contribuyan a la formulación del veredicto sobre la validez y definitividad de la Lista Nominal que será empleada en las elecciones.

El propósito de la Encuesta de Cobertura es generar indicadores para evaluar la posibilidad que tendrán los ciudadanos residentes en el país de votar. Los objetivos particulares son:

- Conocer la proporción de ciudadanos residentes en el país inscritos en el Padrón Electoral.
- Conocer la proporción de ciudadanos residentes en el país que están empadronados en el estado donde viven.
- Conocer la proporción de ciudadanos residentes en el país que están empadronados en la sección electoral donde viven.
- Conocer la proporción de ciudadanos empadronados que tienen Credencial para Votar vigente de la sección electoral donde residen.
- Mostrar la evolución del empadronamiento y la credencialización en el país.
- Estimar la proporción de ciudadanos que no tienen credencial para votar; o bien, la que tienen está desactualizada.

4. Definición de indicadores

Establecidos los objetivos de cada encuesta se especificaron los indicadores que se obtendrían y se diseñaron los cuestionarios. Para calcular los indicadores se hizo la equivalencia de su definición con la información anotada en los cuestionarios, las fórmulas de cálculo y el modelo de cuestionarios aplicados se incluyen en los anexos. La definición de los indicadores se presenta a continuación.

Indicador	Definición
Empadronados	Porcentaje de ciudadanos inscritos en el padrón electoral nacional, respecto a la población de 18 o más años de edad.
Empadronados en el estado	Porcentaje de ciudadanos inscritos en el padrón electoral del estado donde residen, respecto a la población de 18 o más años de edad.
Empadronados en la sección	Porcentaje de ciudadanos inscritos en el padrón electoral de la sección donde residen, respecto a la población de 18 o más años de edad.
Credencializados	Porcentaje de ciudadanos inscritos en el padrón electoral que tienen credencial para votar vigente, respecto a la población de 18 o más años de edad.
Credencializados en el estado	Porcentaje de ciudadanos inscritos en el padrón electoral que tienen credencial para votar vigente del estado donde residen, respecto a la población de 18 o más años de edad.
Credencializados en la sección	Porcentaje de ciudadanos inscritos en el padrón electoral que tienen credencial para votar vigente de la sección donde residen, respecto a la población de 18 o más años de edad.
Demanda Potencial de Solicitudes de Credencial	Porcentaje de ciudadanos que: a) no tiene credencial para votar del domicilio donde residen o b) la credencial dejó de ser aceptada como documento de identificación o c) la credencial tiene error en sus datos y no tienen una solicitud de credencial en curso, respecto a la población de 18 o más años de edad.
Demanda por reemplazo de credencial 03	Porcentaje de ciudadanos que tiene Credencial 03 del domicilio donde residen con datos correctos y no han solicitado el reemplazo de ésta, respecto a la población de 18 o más años de edad. Nota: Los ciudadanos en esta situación también forman parte del indicador Demanda Potencial de Solicitudes de Credencial.
Ciudadanos que hace un año vivían en el domicilio actual	Porcentaje de ciudadanos que en mayo de 2011 vivían en el domicilio donde residen, respecto a la población de 18 o más años de edad.

5. Resultados

Los resultados se presentan para cuatro niveles geográficos: 1) nacional, 2) tipo de sección (urbanas y no urbanas), 3) tipo de distrito y 4) entidad federativa.

Las estimaciones nacionales incluyen la evolución 1996 – 2012, en tanto que, para los resultados estatales se presenta la comparación con las estimaciones de 2011.

Adicionalmente se presenta resultados por sexo y edad, las cifras están acompañadas de sus correspondientes gráficas para facilitar su lectura.

Resultados Nacionales
Indicadores referidos a: Población de 18 años o más

5.1. Resultados nacionales

5.1.1. Evolución 1996 – 2012

Cuadro 1. Indicadores de la Población de 18 años o más, estimaciones nacionales 1996-2012

Indicador	1996	1997	2000	2002	2003	2005	2006	2008	2009	2011	2012
Empadronados	88.7	90.8	93.4	93.6	94.2	95.0	95.4	96.1	95.2	97.5	97.6
Empadronados en el estado					92.0	93.0	92.8	93.3	92.7	95.1	95.1
Empadronados en la sección	71.3	71.8	77.1	77.1	77.6	77.2	76.3	76.1	77.1	78.9	78.4
Credencializados	80.8	86.4	87.7	87.3	90.4	90.3	92.0	92.2	92.5	89.1	92.7
Credencializados en el estado					88.2	86.1	87.4	89.8	90.2	87.1	90.5
Credencializados en la sección	66.9	69.0	73.3	72.5	74.8	74.4	74.7	73.7	75.1	72.9	76.2

Indicadores referidos a la población de 18 años o más, 1996-2012

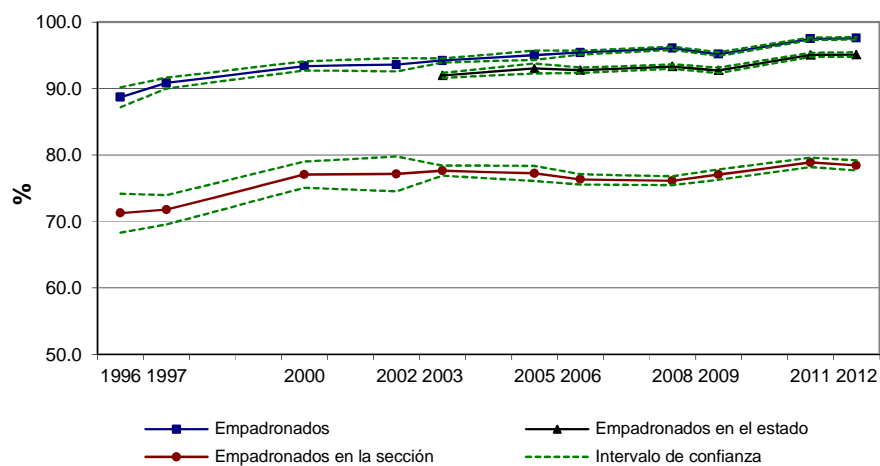

Indicadores referidos a la población de 18 años o más, 1996-2012

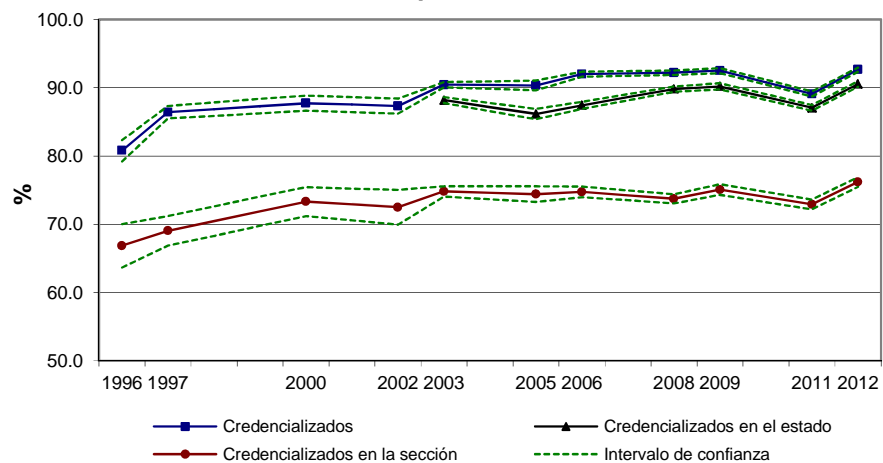

Resultados Nacionales
Indicadores referidos a: Población de 18 años o más

5.1.2. Resultados nacionales 2012

Cuadro 2. Indicadores de la Población de 18 años o más, estimaciones nacionales 2012

Indicador	Estimación del indicador %	Intervalo de confianza (95%)		Precisión %	Error estándar %	Error cuadrático medio
		Límite inferior	Límite superior			
Empadronados	97.56	97.39	97.72	0.17	0.09	7.24E-07
Empadronados en el estado	95.10	94.75	95.46	0.35	0.18	3.24E-06
Empadronados en la sección	78.44	77.70	79.19	0.75	0.38	1.46E-05
Credencializados	92.65	92.35	92.95	0.30	0.15	2.33E-06
Credencializados en el estado	90.54	90.13	90.96	0.41	0.21	4.44E-06
Credencializados en la sección	76.20	75.48	76.92	0.72	0.37	1.34E-05
Demanda Potencial de Solicitudes de Credencial	31.30	30.30	32.31	1.00	0.51	2.62E-05
Demanda por Reemplazo de Credencial 03	1.37	1.25	1.48	0.12	0.06	3.45E-07
Ciudadanos que hace un año vivían en el domicilio de residencia actual	91.82	91.32	92.33	0.51	0.26	6.72E-06

5.1.3. Comparación nacional 2011 – 2012

Cuadro 3. Indicadores de la Población de 18 años o más, estimaciones nacionales 2011 - 2012

Indicador	2011		2012		IZI	Significancia estadística del cambio
	Valor del indicador %	Error cuadrático medio	Valor del indicador %	Error cuadrático medio		
Empadronados	97.48	9.97E-07	97.56	7.24E-07	0.60	No significativo
Empadronados en el estado	95.05	2.41E-06	95.10	3.24E-06	0.21	No significativo
Empadronados en la sección	78.88	1.28E-05	78.44	1.46E-05	0.83	No significativo
Credencializados	89.09	3.47E-06	92.65	2.33E-06	14.79	Significativo
Credencializados en el estado	87.05	4.51E-06	90.54	4.44E-06	11.67	Significativo
Credencializados en la sección	72.92	1.36E-05	76.20	1.34E-05	6.33	Significativo
Demanda Potencial de Solicitudes de Credencial	30.89	3.16E-05	31.30	2.62E-05	0.55	No significativo
Demanda por Reemplazo de Credencial 03	2.52	8.86E-07	1.37	3.45E-07	10.41	Significativo
Ciudadanos que hace un año vivían en el domicilio de residencia actual	92.60	4.59E-06	91.82	6.72E-06	2.29	Significativo

Resultados por tipo de sección
Indicadores referidos a: Población de 18 años o más

5.2. Resultados por tipo de sección

Cuadro 4. Indicadores referidos a la población de 18 años o más, secciones urbanas 2012

Indicador	Estimación del indicador %	Intervalo de confianza (95%)		Precisión %	Error estándar %	Error cuadrático medio
		Límite inferior	Límite superior			
Empadronados	97.97	97.81	98.13	0.16	0.08	6.47E-07
Empadronados en el estado	95.56	95.23	95.90	0.33	0.17	2.92E-06
Empadronados en la sección	78.06	77.36	78.75	0.70	0.36	1.26E-05
Credencializados	92.81	92.51	93.12	0.31	0.16	2.45E-06
Credencializados en el estado	90.67	90.27	91.08	0.40	0.21	4.26E-06
Credencializados en la sección	75.64	74.95	76.33	0.69	0.35	1.24E-05
Demanda Potencial de Solicitudes de Credencial.	29.89	29.13	30.66	0.76	0.39	1.52E-05
Demanda por Reemplazo de Credencial 03	1.43	1.31	1.55	0.12	0.06	3.63E-07
Ciudadanos que hace un año vivían en el domicilio de residencia actual	91.52	91.05	91.98	0.47	0.24	5.65E-06

Cuadro 5. Indicadores referidos a la población de 18 años o más, secciones no urbanas 2012

Indicador	Estimación del indicador %	Intervalo de confianza (95%)		Precisión %	Error estándar %	Error cuadrático medio
		Límite inferior	Límite superior			
Empadronados	96.68	96.28	97.08	0.40	0.20	4.17E-06
Empadronados en el estado	94.13	93.29	94.98	0.85	0.43	1.86E-05
Empadronados en la sección	79.26	77.36	81.17	1.90	0.97	9.40E-05
Credencializados	92.31	91.64	92.98	0.67	0.34	1.17E-05
Credencializados en el estado	90.27	89.30	91.24	0.97	0.49	2.45E-05
Credencializados en la sección	77.39	75.62	79.15	1.77	0.90	8.11E-05
Demanda Potencial de Solicitudes de Credencial	34.28	31.66	36.89	2.62	1.33	1.78E-04
Demanda por Reemplazo de Credencial 03	1.24	0.98	1.49	0.26	0.13	1.75E-06
Ciudadanos que hace un año vivían en el domicilio de residencia actual	92.49	91.21	93.76	1.27	0.65	4.23E-05

5.3. Resultados por sexo y edad

Cuadro 6. Empadronados por sexo y edad, 2012

Grupo Quinquenal	Estimación del indicador %	Intervalo de confianza (95%)		Precisión %	Error estándar %	Error cuadrático medio
		Límite inferior	Límite superior			
Nacional	97.56	97.39	97.72	0.17	0.09	7.24E-07
18-19	77.06	75.34	78.78	1.72	0.88	7.68E-05
20-24	96.45	95.93	96.98	0.52	0.27	7.11E-06
25-29	98.57	98.18	98.95	0.39	0.20	3.89E-06
30-34	99.11	98.85	99.36	0.25	0.13	1.69E-06
35-39	98.91	98.47	99.35	0.44	0.23	5.10E-06
40-44	99.23	98.93	99.52	0.29	0.15	2.25E-06
45-49	99.44	99.24	99.63	0.19	0.10	9.75E-07
50-54	99.32	98.98	99.65	0.34	0.17	2.92E-06
55-59	99.39	99.17	99.61	0.22	0.11	1.26E-06
60-64	99.31	98.97	99.65	0.34	0.18	3.06E-06
65-69	98.98	98.42	99.54	0.56	0.29	8.26E-06
70-74	99.41	98.97	99.84	0.43	0.22	4.91E-06
75-79	99.51	99.10	99.92	0.41	0.21	4.31E-06
80 y más	99.17	98.66	99.69	0.51	0.26	6.82E-06
Hombres	97.05	96.80	97.31	0.26	0.13	1.71E-06
18-19	78.26	75.85	80.67	2.41	1.23	1.51E-04
20-24	95.68	95.01	96.35	0.67	0.34	1.18E-05
25-29	97.89	97.19	98.59	0.70	0.36	1.27E-05
30-34	98.54	98.03	99.06	0.52	0.26	6.92E-06
35-39	98.27	97.37	99.17	0.90	0.46	2.12E-05
40-44	98.83	98.34	99.31	0.49	0.25	6.19E-06
45-49	99.10	98.73	99.47	0.37	0.19	3.58E-06
50-54	98.75	98.04	99.45	0.70	0.36	1.29E-05
55-59	99.28	98.91	99.64	0.36	0.19	3.46E-06
60-64	99.40	98.94	99.87	0.46	0.24	5.59E-06
65-69	98.94	98.23	99.66	0.71	0.36	1.33E-05
70-74	99.19	98.43	99.96	0.76	0.39	1.52E-05
75-79	99.52	99.10	99.94	0.42	0.21	4.54E-06
80 y más	98.96	98.00	99.93	0.96	0.49	2.41E-05
Mujeres	98.00	97.82	98.17	0.18	0.09	8.01E-07
18-19	75.82	73.33	78.30	2.48	1.27	1.60E-04
20-24	97.15	96.41	97.88	0.74	0.38	1.41E-05
25-29	99.17	98.80	99.54	0.37	0.19	3.51E-06
30-34	99.60	99.45	99.76	0.15	0.08	6.07E-07
35-39	99.46	99.15	99.76	0.30	0.15	2.37E-06
40-44	99.58	99.34	99.82	0.24	0.12	1.46E-06
45-49	99.72	99.56	99.87	0.16	0.08	6.50E-07
50-54	99.82	99.72	99.92	0.10	0.05	2.69E-07
55-59	99.49	99.23	99.75	0.26	0.13	1.80E-06
60-64	99.23	98.73	99.73	0.50	0.25	6.45E-06
65-69	99.01	98.15	99.87	0.86	0.44	1.92E-05
70-74	99.60	99.19	100.00	0.40	0.21	4.24E-06
75-79	99.50	98.86	100.00	0.64	0.33	1.07E-05
80 y más	99.35	98.90	99.80	0.45	0.23	5.26E-06

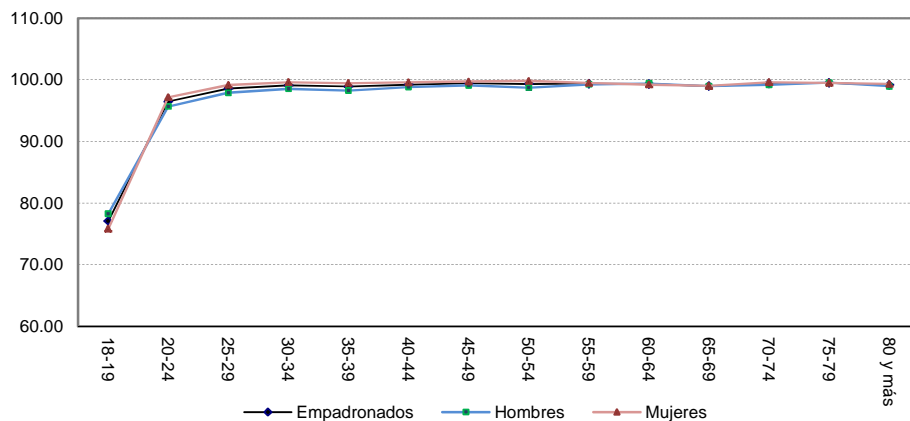

Resultados Nacionales
Indicador referido a: Población de 18 años o más

Cuadro 7. Empadronados en el estado por sexo y edad, 2012

Grupo Quinquenal	Estimación del indicador %	Intervalo de confianza (95%)		Precisión %	Error estándar %	Error cuadrático medio
		Límite inferior	Límite superior			
Nacional	95.10	94.75	95.46	0.35	0.18	3.24E-06
18-19	76.22	74.44	78.00	1.78	0.91	8.23E-05
20-24	93.40	92.50	94.30	0.90	0.46	2.11E-05
25-29	95.11	94.30	95.92	0.81	0.41	1.71E-05
30-34	96.05	95.36	96.74	0.69	0.35	1.23E-05
35-39	96.27	95.55	96.99	0.72	0.37	1.35E-05
40-44	96.99	96.45	97.53	0.54	0.28	7.58E-06
45-49	97.58	96.99	98.16	0.59	0.30	8.94E-06
50-54	97.55	96.98	98.12	0.57	0.29	8.38E-06
55-59	97.09	96.29	97.90	0.80	0.41	1.68E-05
60-64	97.81	96.99	98.62	0.81	0.41	1.71E-05
65-69	96.99	95.89	98.08	1.09	0.56	3.12E-05
70-74	97.79	96.62	98.96	1.17	0.60	3.57E-05
75-79	98.28	97.46	99.10	0.82	0.42	1.74E-05
80 y más	98.90	98.37	99.44	0.53	0.27	7.35E-06
Hombres	94.32	93.84	94.80	0.48	0.24	5.99E-06
18-19	77.43	74.97	79.90	2.47	1.26	1.58E-04
20-24	93.17	92.26	94.08	0.91	0.46	2.15E-05
25-29	94.01	92.62	95.40	1.39	0.71	5.02E-05
30-34	95.33	94.27	96.39	1.06	0.54	2.92E-05
35-39	94.76	93.34	96.19	1.42	0.73	5.27E-05
40-44	96.02	95.17	96.88	0.85	0.43	1.89E-05
45-49	96.78	95.64	97.91	1.14	0.58	3.36E-05
50-54	96.99	96.10	97.88	0.89	0.46	2.07E-05
55-59	97.23	96.27	98.19	0.96	0.49	2.40E-05
60-64	96.88	95.33	98.44	1.55	0.79	6.29E-05
65-69	97.66	96.62	98.69	1.04	0.53	2.80E-05
70-74	97.34	95.26	99.42	2.08	1.06	1.12E-04
75-79	97.84	96.65	99.03	1.19	0.61	3.69E-05
80 y más	98.81	97.83	99.79	0.98	0.50	2.48E-05
Mujeres	95.79	95.44	96.14	0.35	0.18	3.17E-06
18-19	74.97	72.42	77.51	2.54	1.30	1.68E-04
20-24	93.60	92.29	94.91	1.31	0.67	4.45E-05
25-29	96.10	95.34	96.86	0.76	0.39	1.50E-05
30-34	96.68	95.79	97.57	0.89	0.45	2.06E-05
35-39	97.56	97.03	98.10	0.53	0.27	7.42E-06
40-44	97.84	97.27	98.41	0.57	0.29	8.44E-06
45-49	98.23	97.74	98.73	0.50	0.25	6.40E-06
50-54	98.04	97.36	98.72	0.68	0.35	1.20E-05
55-59	96.98	95.77	98.19	1.21	0.62	3.82E-05
60-64	98.62	98.02	99.22	0.60	0.31	9.32E-06
65-69	96.40	94.61	98.18	1.79	0.91	8.32E-05
70-74	98.20	97.03	99.37	1.17	0.60	3.57E-05
75-79	98.60	97.71	99.50	0.89	0.46	2.07E-05
80 y más	98.98	98.44	99.52	0.54	0.28	7.57E-06

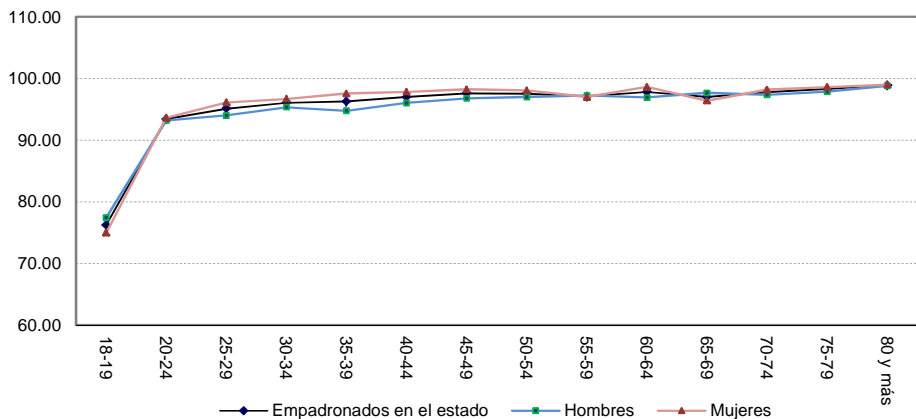

Resultados Nacionales
Indicador referido a: Población de 18 años o más

Cuadro 8. Empadronados en la sección por sexo y edad, 2012

Grupo Quinquenal	Estimación del indicador %	Intervalo de confianza (95%)		Precisión %	Error estándar %	Error cuadrático medio
		Límite inferior	Límite superior			
Nacional	78.44	77.70	79.19	0.75	0.38	1.46E-05
18-19	66.41	64.33	68.50	2.08	1.06	1.13E-04
20-24	76.46	75.04	77.89	1.43	0.73	5.30E-05
25-29	73.14	71.61	74.67	1.53	0.78	6.07E-05
30-34	72.29	70.65	73.93	1.64	0.84	7.02E-05
35-39	75.52	74.03	77.01	1.49	0.76	5.79E-05
40-44	80.34	78.82	81.86	1.52	0.78	6.02E-05
45-49	84.09	82.75	85.43	1.34	0.68	4.69E-05
50-54	85.78	84.49	87.07	1.29	0.66	4.31E-05
55-59	84.90	83.08	86.71	1.81	0.93	8.56E-05
60-64	88.06	86.41	89.71	1.65	0.84	7.05E-05
65-69	87.53	85.18	89.89	2.35	1.20	1.44E-04
70-74	88.14	85.67	90.61	2.47	1.26	1.59E-04
75-79	91.31	89.30	93.32	2.01	1.03	1.05E-04
80 y más	90.85	89.19	92.52	1.66	0.85	7.19E-05
Hombres	77.28	76.41	78.15	0.87	0.44	1.97E-05
18-19	68.81	66.08	71.55	2.73	1.39	1.94E-04
20-24	78.52	76.88	80.16	1.64	0.84	6.97E-05
25-29	73.39	71.40	75.39	1.99	1.02	1.03E-04
30-34	71.70	69.54	73.86	2.16	1.10	1.21E-04
35-39	72.64	70.53	74.75	2.11	1.08	1.16E-04
40-44	77.59	75.74	79.44	1.85	0.95	8.93E-05
45-49	81.93	79.77	84.08	2.15	1.10	1.21E-04
50-54	85.09	83.38	86.81	1.71	0.87	7.65E-05
55-59	83.92	81.68	86.17	2.24	1.14	1.31E-04
60-64	85.97	83.40	88.55	2.57	1.31	1.72E-04
65-69	86.82	83.73	89.91	3.09	1.58	2.48E-04
70-74	83.98	79.61	88.36	4.37	2.23	4.98E-04
75-79	89.94	87.30	92.58	2.64	1.35	1.81E-04
80 y más	90.07	87.66	92.49	2.41	1.23	1.52E-04
Mujeres	79.47	78.71	80.22	0.76	0.39	1.49E-05
18-19	63.93	61.17	66.69	2.76	1.41	1.98E-04
20-24	74.63	72.75	76.52	1.88	0.96	9.24E-05
25-29	72.91	70.97	74.84	1.93	0.99	9.73E-05
30-34	72.81	70.83	74.79	1.97	1.01	1.01E-04
35-39	78.00	76.23	79.77	1.77	0.90	8.16E-05
40-44	82.76	80.90	84.63	1.86	0.95	9.05E-05
45-49	85.87	84.44	87.30	1.43	0.73	5.31E-05
50-54	86.39	84.67	88.10	1.72	0.88	7.67E-05
55-59	85.71	83.27	88.15	2.44	1.24	1.55E-04
60-64	89.90	88.12	91.68	1.78	0.91	8.24E-05
65-69	88.16	85.47	90.85	2.69	1.37	1.68E-04
70-74	91.89	89.64	94.14	2.25	1.15	1.32E-04
75-79	92.33	90.12	94.54	2.21	1.13	1.27E-04
80 y más	91.49	89.54	93.45	1.96	1.00	9.96E-05

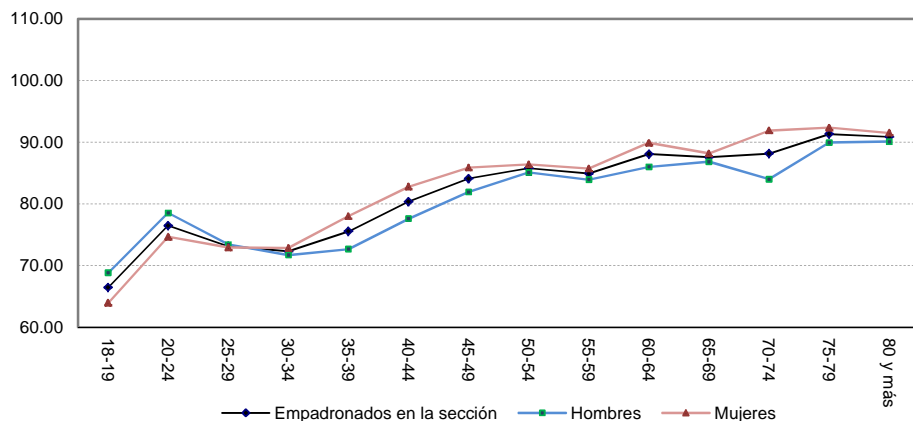

Cuadro 9. Credencializados por sexo y edad, 2012

Grupo Quinquenal	Estimación del indicador %	Intervalo de confianza (95%)		Precisión %	Error estándar %	Error cuadrático medio
		Límite inferior	Límite superior			
Nacional	92.65	92.35	92.95	0.30	0.15	2.33E-06
18-19	74.63	72.80	76.46	1.83	0.93	8.71E-05
20-24	93.58	92.86	94.29	0.71	0.36	1.33E-05
25-29	94.51	93.88	95.13	0.62	0.32	1.02E-05
30-34	94.80	94.16	95.43	0.63	0.32	1.03E-05
35-39	92.68	91.80	93.57	0.88	0.45	2.03E-05
40-44	93.26	92.39	94.13	0.87	0.44	1.96E-05
45-49	93.93	93.18	94.69	0.75	0.38	1.48E-05
50-54	93.74	92.88	94.60	0.86	0.44	1.92E-05
55-59	94.14	93.30	94.98	0.84	0.43	1.82E-05
60-64	93.67	92.58	94.77	1.09	0.56	3.11E-05
65-69	94.12	92.80	95.44	1.32	0.67	4.54E-05
70-74	96.77	95.95	97.59	0.82	0.42	1.76E-05
75-79	95.24	94.00	96.48	1.24	0.63	4.03E-05
80 y más	90.38	88.77	91.99	1.61	0.82	6.76E-05
Hombres	91.21	90.76	91.67	0.46	0.23	5.44E-06
18-19	75.69	73.13	78.24	2.55	1.30	1.70E-04
20-24	92.07	91.02	93.12	1.05	0.54	2.87E-05
25-29	92.62	91.55	93.69	1.07	0.55	2.97E-05
30-34	92.84	91.71	93.97	1.13	0.57	3.30E-05
35-39	89.70	87.95	91.45	1.75	0.89	7.98E-05
40-44	91.46	89.98	92.94	1.48	0.75	5.69E-05
45-49	92.33	90.97	93.69	1.36	0.69	4.80E-05
50-54	92.09	90.62	93.57	1.47	0.75	5.65E-05
55-59	93.57	92.42	94.71	1.15	0.58	3.41E-05
60-64	93.80	92.04	95.56	1.76	0.90	8.02E-05
65-69	94.92	93.39	96.44	1.52	0.78	6.05E-05
70-74	96.33	94.87	97.78	1.45	0.74	5.48E-05
75-79	95.04	92.97	97.12	2.07	1.06	1.12E-04
80 y más	93.73	91.70	95.76	2.03	1.04	1.07E-04
Mujeres	93.91	93.60	94.22	0.31	0.16	2.52E-06
18-19	73.53	71.02	76.05	2.51	1.28	1.64E-04
20-24	94.91	94.02	95.81	0.90	0.46	2.09E-05
25-29	96.20	95.53	96.86	0.67	0.34	1.15E-05
30-34	96.49	95.83	97.14	0.65	0.33	1.11E-05
35-39	95.23	94.42	96.04	0.81	0.41	1.71E-05
40-44	94.82	93.96	95.69	0.86	0.44	1.93E-05
45-49	95.24	94.48	96.01	0.77	0.39	1.53E-05
50-54	95.18	94.34	96.02	0.84	0.43	1.84E-05
55-59	94.61	93.45	95.78	1.16	0.59	3.51E-05
60-64	93.56	92.20	94.92	1.36	0.70	4.83E-05
65-69	93.42	91.18	95.66	2.24	1.14	1.31E-04
70-74	97.17	96.33	98.01	0.84	0.43	1.84E-05
75-79	95.39	93.92	96.86	1.47	0.75	5.64E-05
80 y más	87.63	85.23	90.02	2.39	1.22	1.49E-04

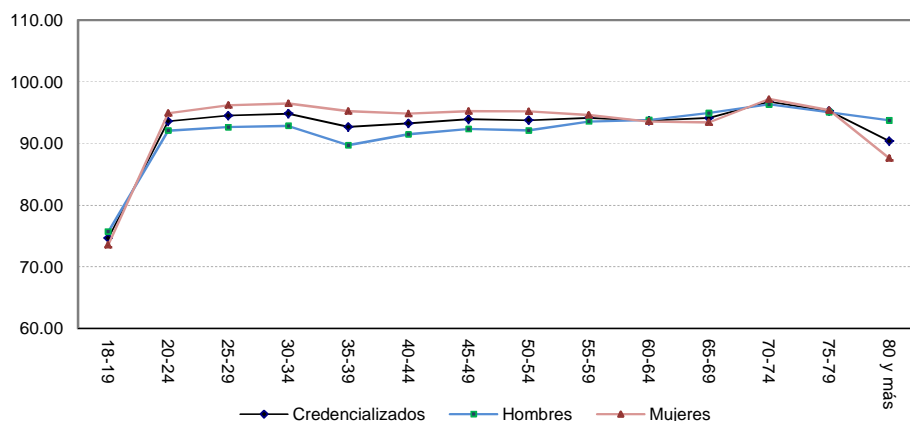

Resultados Nacionales
Indicador referido a: Población de 18 años o más

Cuadro 10. Credencializados en el estado por sexo y edad, 2012

Grupo Quinquenal	Estimación del indicador %	Intervalo de confianza (95%)		Precisión %	Error estándar %	Error cuadrático medio
		Límite inferior	Límite superior			
Nacional	90.54	90.13	90.96	0.41	0.21	4.44E-06
18-19	73.66	71.78	75.53	1.87	0.96	9.12E-05
20-24	90.80	89.80	91.80	1.00	0.51	2.61E-05
25-29	91.31	90.39	92.23	0.92	0.47	2.20E-05
30-34	92.36	91.56	93.16	0.80	0.41	1.65E-05
35-39	90.56	89.60	91.51	0.95	0.49	2.36E-05
40-44	91.26	90.29	92.22	0.96	0.49	2.42E-05
45-49	92.42	91.54	93.30	0.88	0.45	2.03E-05
50-54	92.46	91.50	93.41	0.95	0.49	2.36E-05
55-59	92.34	91.31	93.38	1.03	0.53	2.78E-05
60-64	92.35	91.05	93.65	1.30	0.66	4.40E-05
65-69	92.40	90.86	93.95	1.54	0.79	6.18E-05
70-74	95.21	93.85	96.56	1.35	0.69	4.76E-05
75-79	94.42	93.09	95.76	1.34	0.68	4.65E-05
80 y más	90.09	88.48	91.71	1.62	0.83	6.82E-05
Hombres	88.92	88.33	89.51	0.59	0.30	8.98E-06
18-19	74.89	72.29	77.48	2.60	1.33	1.76E-04
20-24	89.95	88.79	91.11	1.16	0.59	3.50E-05
25-29	89.06	87.48	90.65	1.59	0.81	6.54E-05
30-34	90.37	89.07	91.67	1.30	0.66	4.41E-05
35-39	87.14	85.29	88.99	1.85	0.94	8.88E-05
40-44	88.84	87.25	90.43	1.58	0.81	6.54E-05
45-49	90.52	88.91	92.14	1.61	0.82	6.78E-05
50-54	90.71	89.13	92.29	1.58	0.81	6.49E-05
55-59	91.92	90.54	93.30	1.38	0.70	4.95E-05
60-64	91.63	89.37	93.89	2.26	1.15	1.33E-04
65-69	93.94	92.32	95.56	1.62	0.83	6.86E-05
70-74	94.48	92.09	96.87	2.39	1.22	1.48E-04
75-79	94.22	92.02	96.41	2.20	1.12	1.26E-04
80 y más	93.51	91.47	95.56	2.04	1.04	1.08E-04
Mujeres	91.96	91.55	92.38	0.41	0.21	4.45E-06
18-19	72.38	69.82	74.93	2.55	1.30	1.70E-04
20-24	91.55	90.16	92.94	1.39	0.71	5.03E-05
25-29	93.33	92.41	94.24	0.92	0.47	2.18E-05
30-34	94.08	93.09	95.06	0.99	0.50	2.53E-05
35-39	93.47	92.55	94.40	0.92	0.47	2.20E-05
40-44	93.37	92.39	94.36	0.98	0.50	2.53E-05
45-49	93.97	93.08	94.86	0.89	0.45	2.06E-05
50-54	93.97	92.99	94.96	0.99	0.50	2.54E-05
55-59	92.69	91.22	94.17	1.47	0.75	5.63E-05
60-64	92.99	91.60	94.39	1.40	0.71	5.07E-05
65-69	91.06	88.42	93.70	2.64	1.35	1.81E-04
70-74	95.86	94.49	97.23	1.37	0.70	4.90E-05
75-79	94.58	92.95	96.21	1.63	0.83	6.89E-05
80 y más	87.28	84.88	89.69	2.40	1.23	1.50E-04

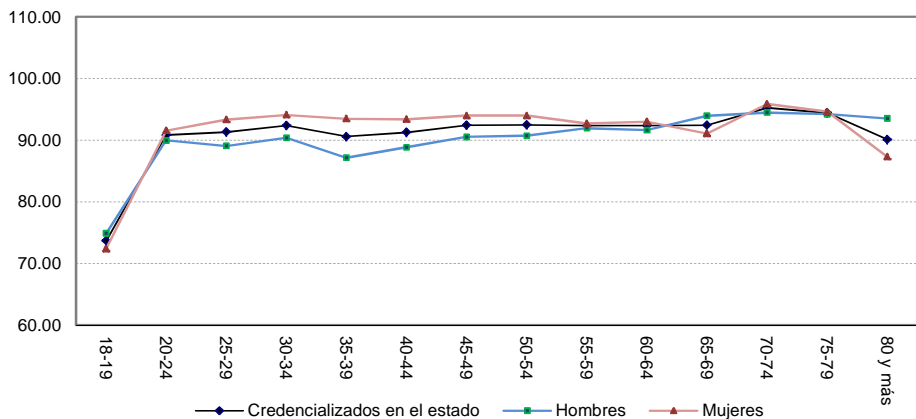

Cuadro 11. Credencializados en la sección por sexo y edad, 2012

Grupo Quinquenal	Estimación del indicador %	Intervalo de confianza (95%)		Precisión %	Error estándar %	Error cuadrático medio
		Límite inferior	Límite superior			
Nacional	76.20	75.48	76.92	0.72	0.37	1.34E-05
18-19	64.82	62.78	66.86	2.04	1.04	1.08E-04
20-24	75.32	73.91	76.72	1.41	0.72	5.15E-05
25-29	71.93	70.48	73.37	1.44	0.74	5.43E-05
30-34	71.07	69.41	72.72	1.65	0.84	7.13E-05
35-39	72.71	71.31	74.11	1.40	0.71	5.11E-05
40-44	77.20	75.60	78.80	1.60	0.82	6.65E-05
45-49	81.10	79.71	82.48	1.39	0.71	5.00E-05
50-54	82.70	81.32	84.07	1.38	0.70	4.93E-05
55-59	81.86	80.00	83.72	1.86	0.95	9.00E-05
60-64	84.12	82.34	85.91	1.79	0.91	8.31E-05
65-69	84.91	82.54	87.29	2.37	1.21	1.47E-04
70-74	86.68	84.22	89.13	2.46	1.25	1.57E-04
75-79	88.43	86.19	90.67	2.24	1.14	1.30E-04
80 y más	83.86	81.78	85.95	2.08	1.06	1.13E-04
Hombres	74.73	73.86	75.60	0.87	0.44	1.97E-05
18-19	67.20	64.41	69.98	2.79	1.42	2.02E-04
20-24	77.06	75.41	78.72	1.66	0.85	7.16E-05
25-29	71.63	69.64	73.62	1.99	1.01	1.03E-04
30-34	70.08	67.89	72.27	2.19	1.12	1.25E-04
35-39	68.68	66.59	70.76	2.08	1.06	1.13E-04
40-44	73.91	71.85	75.97	2.06	1.05	1.11E-04
45-49	78.09	75.83	80.36	2.26	1.15	1.33E-04
50-54	81.72	79.80	83.64	1.92	0.98	9.59E-05
55-59	80.97	78.64	83.30	2.33	1.19	1.41E-04
60-64	82.14	79.21	85.08	2.93	1.50	2.24E-04
65-69	84.76	81.65	87.88	3.11	1.59	2.52E-04
70-74	82.52	78.07	86.96	4.44	2.27	5.14E-04
75-79	86.91	83.81	90.01	3.09	1.58	2.49E-04
80 y más	86.16	83.29	89.03	2.87	1.47	2.15E-04
Mujeres	77.49	76.76	78.22	0.73	0.37	1.40E-05
18-19	62.34	59.61	65.08	2.73	1.39	1.94E-04
20-24	73.76	71.89	75.64	1.87	0.96	9.15E-05
25-29	72.19	70.34	74.04	1.85	0.94	8.91E-05
30-34	71.92	69.93	73.91	1.99	1.02	1.03E-04
35-39	76.15	74.33	77.97	1.82	0.93	8.64E-05
40-44	80.08	78.15	82.01	1.93	0.99	9.71E-05
45-49	83.55	82.07	85.03	1.48	0.75	5.69E-05
50-54	83.55	81.78	85.32	1.77	0.90	8.17E-05
55-59	82.59	80.11	85.08	2.48	1.27	1.60E-04
60-64	85.86	83.86	87.87	2.01	1.02	1.05E-04
65-69	85.04	82.28	87.81	2.76	1.41	1.99E-04
70-74	90.44	88.40	92.48	2.04	1.04	1.08E-04
75-79	89.57	87.00	92.15	2.58	1.31	1.73E-04
80 y más	81.98	79.26	84.70	2.72	1.39	1.93E-04

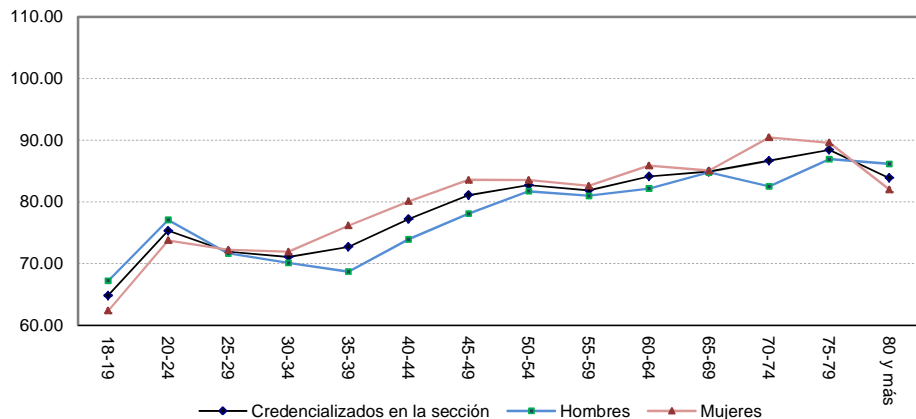

Resultados Nacionales
Indicador referido a: Población de 18 años o más

Cuadro 12. Demanda Potencial de Solicitudes de Credencial por sexo y edad, 2012

Grupo Quinquenal	Estimación del indicador %	Intervalo de confianza (95%)		Precisión %	Error estándar %	Error cuadrático medio
		Límite inferior	Límite superior			
Nacional	31.30	30.30	32.31	1.00	0.51	2.62E-05
18-19	38.88	36.64	41.12	2.24	1.14	1.30E-04
20-24	32.14	30.29	33.98	1.85	0.94	8.89E-05
25-29	37.53	35.87	39.19	1.66	0.85	7.17E-05
30-34	38.84	36.97	40.71	1.87	0.95	9.10E-05
35-39	34.62	32.99	36.25	1.63	0.83	6.92E-05
40-44	29.22	27.56	30.88	1.66	0.85	7.19E-05
45-49	25.61	24.00	27.23	1.62	0.82	6.80E-05
50-54	23.46	21.75	25.17	1.71	0.87	7.63E-05
55-59	24.36	22.32	26.40	2.04	1.04	1.08E-04
60-64	21.44	19.47	23.41	1.97	1.01	1.01E-04
65-69	22.13	18.97	25.29	3.16	1.61	2.59E-04
70-74	21.22	18.31	24.12	2.90	1.48	2.20E-04
75-79	21.99	16.13	27.85	5.85	2.99	8.92E-04
80 y más	24.85	21.48	28.22	3.37	1.72	2.95E-04
Hombres	33.02	31.91	34.12	1.10	0.56	3.17E-05
18-19	36.77	33.60	39.94	3.17	1.62	2.62E-04
20-24	29.69	27.76	31.62	1.93	0.99	9.71E-05
25-29	37.69	35.55	39.84	2.14	1.09	1.20E-04
30-34	40.15	37.74	42.57	2.41	1.23	1.51E-04
35-39	38.68	36.45	40.92	2.23	1.14	1.30E-04
40-44	33.57	31.41	35.72	2.15	1.10	1.21E-04
45-49	28.67	26.12	31.21	2.54	1.30	1.68E-04
50-54	24.54	22.03	27.05	2.51	1.28	1.64E-04
55-59	26.38	23.81	28.95	2.57	1.31	1.72E-04
60-64	23.89	20.91	26.87	2.98	1.52	2.31E-04
65-69	24.01	19.35	28.66	4.65	2.37	5.63E-04
70-74	26.39	21.62	31.15	4.76	2.43	5.89E-04
75-79	21.10	17.30	24.90	3.80	1.94	3.76E-04
80 y más	27.19	21.16	33.23	6.03	3.08	9.48E-04
Mujeres	29.80	28.78	30.82	1.02	0.52	2.71E-05
18-19	41.04	38.24	43.85	2.80	1.43	2.04E-04
20-24	34.31	31.98	36.65	2.33	1.19	1.42E-04
25-29	37.39	35.30	39.47	2.08	1.06	1.13E-04
30-34	37.69	35.46	39.91	2.22	1.13	1.29E-04
35-39	31.12	29.10	33.13	2.01	1.03	1.05E-04
40-44	25.39	23.37	27.40	2.01	1.03	1.06E-04
45-49	23.11	21.29	24.93	1.82	0.93	8.63E-05
50-54	22.50	20.51	24.50	2.00	1.02	1.04E-04
55-59	22.68	19.99	25.37	2.69	1.37	1.88E-04
60-64	19.31	17.04	21.58	2.27	1.16	1.34E-04
65-69	20.49	17.55	23.43	2.94	1.50	2.25E-04
70-74	16.55	13.65	19.46	2.90	1.48	2.19E-04
75-79	22.65	13.09	32.21	9.56	4.88	2.38E-03
80 y más	22.92	19.94	25.90	2.98	1.52	2.31E-04

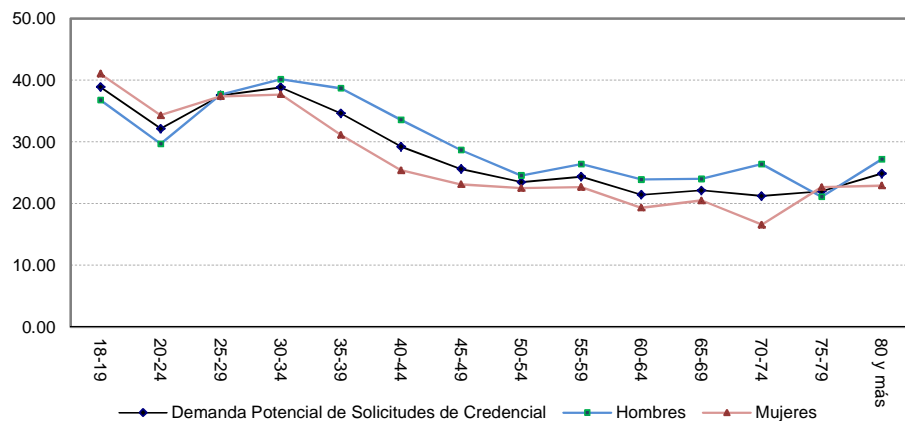

Cuadro 13. Demanda por Reemplazo de Credencial 03 por sexo y edad, 2012

Grupo Quinquenal	Estimación del indicador %	Intervalo de confianza (95%)		Precisión %	Error estándar %	Error cuadrático medio
		Límite inferior	Límite superior			
Nacional	1.37	1.25	1.48	0.12	0.06	3.45E-07
18-19	0.09	0.02	0.16	0.07	0.04	1.28E-07
20-24	0.07	0.00	0.14	0.07	0.04	1.26E-07
25-29	0.15	0.08	0.23	0.08	0.04	1.51E-07
30-34	0.43	0.29	0.57	0.14	0.07	5.35E-07
35-39	1.66	1.06	2.26	0.60	0.30	9.28E-06
40-44	1.64	1.23	2.05	0.41	0.21	4.34E-06
45-49	1.96	1.55	2.36	0.41	0.21	4.34E-06
50-54	2.24	1.81	2.67	0.43	0.22	4.82E-06
55-59	2.45	1.95	2.96	0.50	0.26	6.60E-06
60-64	2.54	1.93	3.16	0.61	0.31	9.78E-06
65-69	2.13	1.58	2.69	0.56	0.28	8.03E-06
70-74	1.54	0.92	2.16	0.62	0.32	9.99E-06
75-79	3.01	1.99	4.03	1.02	0.52	2.70E-05
80 y más	5.68	4.34	7.03	1.34	0.69	4.71E-05
Hombres	1.50	1.30	1.70	0.20	0.10	1.04E-06
18-19	0.10	0.00	0.22	0.12	0.06	3.67E-07
20-24	0.04	0.00	0.08	0.04	0.02	4.60E-08
25-29	0.17	0.05	0.28	0.12	0.06	3.51E-07
30-34	0.52	0.29	0.74	0.23	0.12	1.34E-06
35-39	2.54	1.29	3.78	1.25	0.64	4.04E-05
40-44	2.10	1.33	2.88	0.77	0.39	1.56E-05
45-49	2.30	1.56	3.03	0.74	0.38	1.41E-05
50-54	2.51	1.81	3.21	0.70	0.36	1.27E-05
55-59	2.66	1.86	3.47	0.81	0.41	1.69E-05
60-64	2.13	1.37	2.88	0.76	0.39	1.50E-05
65-69	1.87	1.10	2.63	0.76	0.39	1.51E-05
70-74	1.46	0.44	2.47	1.02	0.52	2.70E-05
75-79	3.82	1.82	5.82	2.00	1.02	1.04E-04
80 y más	3.72	1.98	5.46	1.74	0.89	7.87E-05
Mujeres	1.25	1.13	1.37	0.12	0.06	3.60E-07
18-19	0.09	0.01	0.16	0.07	0.04	1.37E-07
20-24	0.10	0.00	0.23	0.13	0.06	4.11E-07
25-29	0.14	0.05	0.23	0.09	0.05	2.23E-07
30-34	0.35	0.18	0.52	0.17	0.09	7.54E-07
35-39	0.90	0.60	1.21	0.30	0.15	2.37E-06
40-44	1.23	0.89	1.57	0.34	0.17	3.02E-06
45-49	1.68	1.26	2.09	0.41	0.21	4.46E-06
50-54	2.00	1.49	2.51	0.51	0.26	6.75E-06
55-59	2.28	1.65	2.90	0.62	0.32	1.01E-05
60-64	2.91	1.96	3.86	0.95	0.48	2.34E-05
65-69	2.37	1.66	3.08	0.71	0.36	1.31E-05
70-74	1.62	0.90	2.34	0.72	0.37	1.36E-05
75-79	2.40	1.47	3.33	0.93	0.47	2.24E-05
80 y más	7.31	5.32	9.29	1.98	1.01	1.02E-04

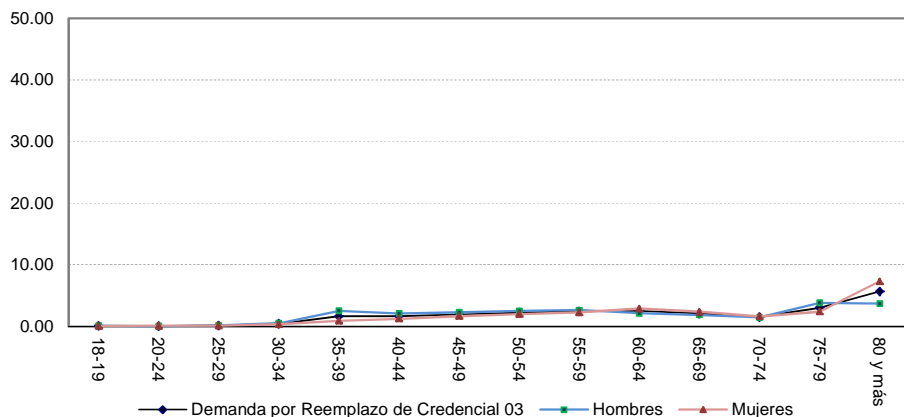

Resultados Nacionales
Indicador referido a: Población de 18 años o más

Cuadro 14. Ciudadanos que hace un año vivían en el domicilio de residencia actual por sexo y edad, 2012

Grupo Quinquenal	Estimación del indicador %	Intervalo de confianza (95%)		Precisión %	Error estándar %	Error cuadrático medio
		Límite inferior	Límite superior			
Nacional	91.82	91.32	92.33	0.51	0.26	6.72E-06
18-19	90.62	89.11	92.13	1.51	0.77	5.91E-05
20-24	88.65	87.63	89.68	1.02	0.52	2.73E-05
25-29	87.35	86.25	88.45	1.10	0.56	3.16E-05
30-34	87.79	86.45	89.13	1.34	0.68	4.65E-05
35-39	90.78	89.78	91.78	1.00	0.51	2.58E-05
40-44	93.53	92.35	94.71	1.18	0.60	3.62E-05
45-49	94.80	93.94	95.66	0.86	0.44	1.91E-05
50-54	95.31	94.57	96.05	0.74	0.38	1.42E-05
55-59	94.66	93.36	95.96	1.30	0.66	4.40E-05
60-64	96.93	96.04	97.82	0.89	0.46	2.08E-05
65-69	96.66	95.88	97.45	0.78	0.40	1.60E-05
70-74	97.81	97.12	98.49	0.68	0.35	1.21E-05
75-79	97.92	97.18	98.65	0.74	0.38	1.42E-05
80 y más	97.81	97.07	98.55	0.74	0.38	1.43E-05
Hombres	91.78	91.21	92.36	0.58	0.30	8.71E-06
18-19	91.85	89.92	93.78	1.93	0.98	9.66E-05
20-24	90.17	89.00	91.34	1.17	0.60	3.54E-05
25-29	87.19	85.75	88.62	1.43	0.73	5.34E-05
30-34	87.62	85.99	89.25	1.63	0.83	6.91E-05
35-39	90.45	89.02	91.88	1.43	0.73	5.31E-05
40-44	93.08	91.89	94.26	1.18	0.60	3.64E-05
45-49	93.97	92.36	95.59	1.61	0.82	6.77E-05
50-54	95.39	94.52	96.25	0.87	0.44	1.95E-05
55-59	95.17	93.66	96.68	1.51	0.77	5.90E-05
60-64	95.81	94.09	97.53	1.72	0.88	7.72E-05
65-69	96.83	95.72	97.94	1.11	0.57	3.21E-05
70-74	97.60	96.68	98.52	0.92	0.47	2.21E-05
75-79	97.52	96.37	98.67	1.15	0.59	3.43E-05
80 y más	97.41	96.14	98.68	1.27	0.65	4.19E-05
Mujeres	91.86	91.34	92.38	0.52	0.26	6.98E-06
18-19	89.35	87.70	91.00	1.65	0.84	7.10E-05
20-24	87.30	85.88	88.72	1.42	0.72	5.23E-05
25-29	87.50	86.17	88.83	1.33	0.68	4.57E-05
30-34	87.94	86.36	89.51	1.57	0.80	6.43E-05
35-39	91.06	89.91	92.21	1.15	0.59	3.43E-05
40-44	93.94	92.50	95.39	1.44	0.74	5.42E-05
45-49	95.48	94.71	96.25	0.77	0.39	1.55E-05
50-54	95.25	94.17	96.32	1.08	0.55	3.01E-05
55-59	94.23	92.23	96.23	2.00	1.02	1.04E-04
60-64	97.92	97.27	98.56	0.64	0.33	1.08E-05
65-69	96.51	95.53	97.49	0.98	0.50	2.50E-05
70-74	97.99	97.17	98.80	0.81	0.42	1.73E-05
75-79	98.22	97.26	99.17	0.95	0.49	2.36E-05
80 y más	98.14	97.39	98.88	0.74	0.38	1.44E-05

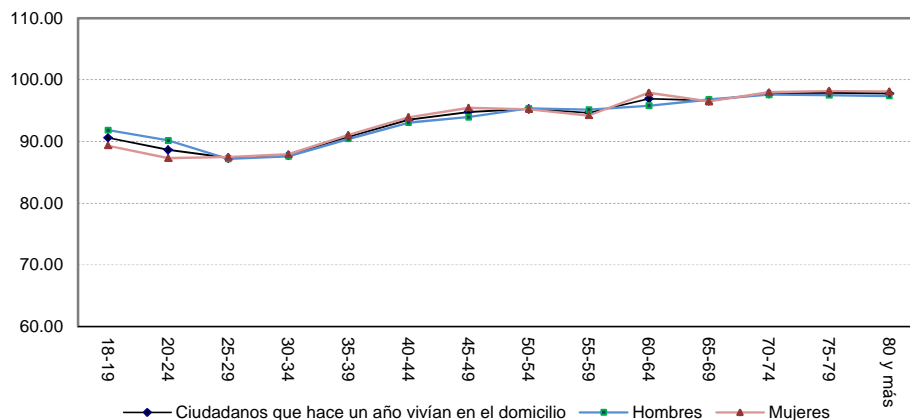

Resultados por tipo de distrito
Indicador referido a: Población de 18 años o más

5.4. Resultados por tipo de distrito

Cuadro 15. Indicadores referidos a la población de 18 años o más por tipo de distrito, 2012

Tipo de distrito	Estimación del indicador %	Intervalo de confianza (95%)		Precisión %	Error estándar %	Error cuadrático medio
		Límite inferior	Límite superior			
Empadronados						
Urbano altamente atractor	98.43	97.99	98.86	0.44	0.22	4.96E-06
Urbano atractor	97.86	97.59	98.14	0.28	0.14	1.99E-06
Urbano expulsor	98.52	98.21	98.83	0.31	0.16	2.48E-06
Promedio	97.53	97.16	97.90	0.37	0.19	3.54E-06
Rural expulsor	96.53	96.09	96.97	0.44	0.22	5.02E-06
Rural estable	97.01	96.45	97.58	0.57	0.29	8.37E-06
Empadronados en el estado						
Urbano altamente atractor	93.56	92.15	94.96	1.40	0.72	5.12E-05
Urbano atractor	94.93	94.36	95.51	0.57	0.29	8.58E-06
Urbano expulsor	96.16	95.24	97.07	0.92	0.47	2.20E-05
Promedio	94.66	93.90	95.42	0.76	0.39	1.51E-05
Rural expulsor	94.74	93.64	95.83	1.09	0.56	3.12E-05
Rural estable	95.71	95.03	96.40	0.69	0.35	1.22E-05
Empadronados en la sección						
Urbano altamente atractor	66.88	63.17	70.59	3.71	1.89	3.58E-04
Urbano atractor	75.19	73.70	76.67	1.48	0.76	5.72E-05
Urbano expulsor	79.33	77.53	81.13	1.80	0.92	8.42E-05
Promedio	78.45	76.82	80.08	1.63	0.83	6.91E-05
Rural expulsor	80.29	78.49	82.10	1.81	0.92	8.49E-05
Rural estable	82.96	80.66	85.25	2.30	1.17	1.37E-04
Credencializados						
Urbano altamente atractor	93.31	92.32	94.31	1.00	0.51	2.59E-05
Urbano atractor	92.56	91.94	93.19	0.62	0.32	1.01E-05
Urbano expulsor	93.35	92.70	94.00	0.65	0.33	1.11E-05
Promedio	92.03	91.39	92.67	0.64	0.33	1.06E-05
Rural expulsor	92.99	92.37	93.62	0.63	0.32	1.02E-05
Rural estable	92.52	91.60	93.43	0.91	0.46	2.16E-05
Credencializados en el estado						
Urbano altamente atractor	89.42	87.87	90.96	1.54	0.79	6.20E-05
Urbano atractor	89.95	89.18	90.73	0.78	0.40	1.56E-05
Urbano expulsor	91.23	90.25	92.21	0.98	0.50	2.51E-05
Promedio	89.82	88.94	90.70	0.88	0.45	2.02E-05
Rural expulsor	91.32	90.18	92.47	1.14	0.58	3.41E-05
Rural estable	91.26	90.25	92.26	1.00	0.51	2.60E-05
Credencializados en la sección						
Urbano altamente atractor	65.57	61.87	69.28	3.70	1.89	3.57E-04
Urbano atractor	73.11	71.72	74.50	1.39	0.71	5.02E-05
Urbano expulsor	76.81	75.06	78.55	1.75	0.89	7.93E-05
Promedio	76.25	74.81	77.69	1.44	0.73	5.40E-05
Rural expulsor	78.43	76.67	80.19	1.76	0.90	8.09E-05
Rural estable	79.97	77.60	82.33	2.37	1.21	1.46E-04

Resultados por tipo de distrito
Indicador referido a: Población de 18 años o más

Tipo de distrito	Estimación del indicador %	Intervalo de confianza (95%)		Precisión %	Error estándar %	Error cuadrático medio
		Límite inferior	Límite superior			
Demanda Potencial de Solicitudes de Credencial						
Urbano altamente atractor	38.51	34.89	42.14	3.62	1.85	3.42E-04
Urbano atractor	32.04	30.46	33.61	1.58	0.80	6.47E-05
Urbano expulsor	28.44	26.47	30.41	1.97	1.00	1.01E-04
Promedio	30.73	28.96	32.50	1.77	0.90	8.14E-05
Rural expulsor	31.96	29.84	34.09	2.12	1.08	1.17E-04
Rural estable	32.17	27.42	36.93	4.75	2.43	5.88E-04
Demanda potencial por Reemplazo de Credencial 03						
Urbano altamente atractor	0.59	0.32	0.86	0.27	0.14	1.94E-06
Urbano atractor	1.03	0.85	1.20	0.17	0.09	7.85E-07
Urbano expulsor	1.75	1.46	2.04	0.29	0.15	2.16E-06
Promedio	1.40	1.19	1.61	0.21	0.11	1.16E-06
Rural expulsor	1.32	1.08	1.57	0.24	0.12	1.54E-06
Rural estable	1.64	1.18	2.11	0.47	0.24	5.65E-06
Ciudadanos que hace un año vivían en el domicilio de residencia actual						
Urbano altamente atractor	87.82	85.41	90.22	2.41	1.23	1.51E-04
Urbano atractor	90.33	89.47	91.18	0.85	0.43	1.89E-05
Urbano expulsor	91.32	90.10	92.54	1.22	0.62	3.87E-05
Promedio	91.75	90.73	92.78	1.03	0.52	2.74E-05
Rural expulsor	93.35	92.45	94.25	0.90	0.46	2.12E-05
Rural estable	94.09	91.94	96.25	2.15	1.10	1.21E-04

Resultados por entidad federativa
Indicador referido a: Población de 18 años o más

5.5. Resultados por entidad federativa

Cuadro 16. Empadronados por entidad federativa

Entidad federativa	Estimación del indicador %	Intervalo de confianza (95%)		Precisión %	Error estándar %	Error cuadrático medio
		Límite inferior	Límite superior			
Nacional	97.56	97.39	97.72	0.17	0.09	7.24E-07
1 Aguascalientes	98.23	97.48	98.99	0.75	0.38	1.47E-05
2 Baja California	96.55	95.67	97.42	0.88	0.45	2.00E-05
3 Baja California Sur	97.52	95.98	99.05	1.54	0.78	6.14E-05
4 Campeche	99.01	98.63	99.39	0.38	0.19	3.76E-06
5 Coahuila	96.95	95.87	98.04	1.08	0.55	3.06E-05
6 Colima	98.68	97.85	99.51	0.83	0.42	1.81E-05
7 Chiapas	97.50	96.80	98.19	0.69	0.35	1.25E-05
8 Chihuahua	97.40	96.74	98.05	0.66	0.34	1.13E-05
9 Distrito Federal	99.06	98.72	99.39	0.34	0.17	2.95E-06
10 Durango	97.56	96.59	98.53	0.97	0.50	2.46E-05
11 Guanajuato	96.56	95.72	97.40	0.84	0.43	1.83E-05
12 Guerrero	97.03	95.77	98.29	1.26	0.64	4.11E-05
13 Hidalgo	97.54	96.59	98.49	0.95	0.48	2.33E-05
14 Jalisco	97.45	96.90	98.01	0.55	0.28	8.01E-06
15 México	98.05	97.58	98.51	0.47	0.24	5.71E-06
16 Michoacán	96.07	95.17	96.96	0.90	0.46	2.09E-05
17 Morelos	97.18	95.98	98.39	1.21	0.62	3.79E-05
18 Nayarit	97.35	96.62	98.09	0.73	0.37	1.40E-05
19 Nuevo León	98.28	97.85	98.71	0.43	0.22	4.80E-06
20 Oaxaca	96.55	95.22	97.88	1.33	0.68	4.58E-05
21 Puebla	97.25	96.53	97.98	0.73	0.37	1.37E-05
22 Querétaro	97.00	94.90	99.09	2.10	1.07	1.14E-04
23 Quintana Roo	98.96	98.50	99.42	0.46	0.24	5.61E-06
24 San Luis Potosí	96.67	95.01	98.34	1.67	0.85	7.22E-05
25 Sinaloa	96.90	95.06	98.74	1.84	0.94	8.79E-05
26 Sonora	98.11	97.28	98.95	0.83	0.42	1.81E-05
27 Tabasco	97.71	96.48	98.94	1.23	0.63	3.94E-05
28 Tamaulipas	97.72	97.03	98.41	0.69	0.35	1.25E-05
29 Tlaxcala	98.57	97.60	99.55	0.98	0.50	2.48E-05
30 Veracruz	97.26	96.49	98.03	0.77	0.39	1.56E-05
31 Yucatán	99.10	98.61	99.59	0.49	0.25	6.28E-06
32 Zacatecas	96.71	94.98	98.45	1.73	0.89	7.83E-05

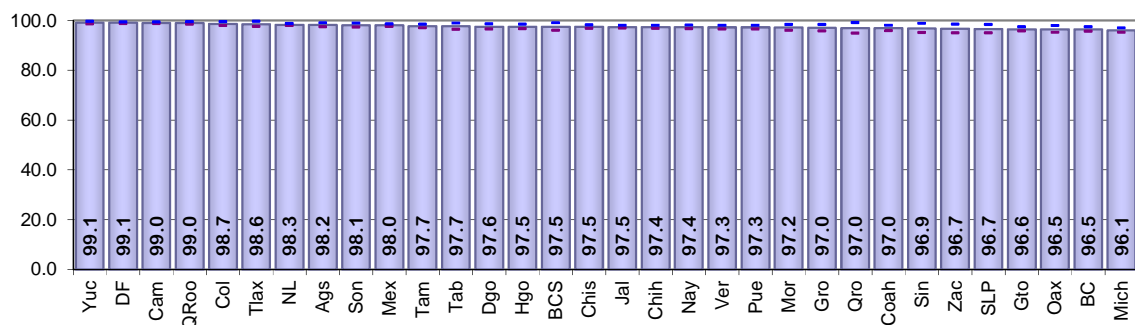

Resultados por entidad federativa
Indicador referido a: Población de 18 años o más

Cuadro 17. Empadronados en el estado por entidad federativa

Entidad federativa	Estimación del indicador %	Intervalo de confianza (95%)		Precisión %	Error estándar %	Error cuadrático medio
		Límite inferior	Límite superior			
Nacional	95.10	94.75	95.46	0.35	0.18	3.24E-06
1 Aguascalientes	96.38	95.09	97.66	1.29	0.66	4.31E-05
2 Baja California	95.14	93.97	96.31	1.17	0.60	3.55E-05
3 Baja California Sur	91.73	86.94	96.52	4.79	2.44	5.97E-04
4 Campeche	96.32	94.38	98.27	1.94	0.99	9.82E-05
5 Coahuila	95.42	94.20	96.64	1.22	0.62	3.89E-05
6 Colima	96.11	94.30	97.93	1.81	0.93	8.56E-05
7 Chiapas	96.08	95.15	97.00	0.92	0.47	2.21E-05
8 Chihuahua	96.23	95.22	97.24	1.01	0.52	2.66E-05
9 Distrito Federal	96.65	95.35	97.96	1.30	0.66	4.42E-05
10 Durango	96.47	95.39	97.55	1.08	0.55	3.03E-05
11 Guanajuato	94.08	90.78	97.38	3.30	1.68	2.83E-04
12 Guerrero	94.11	90.78	97.45	3.33	1.70	2.89E-04
13 Hidalgo	92.01	86.91	97.12	5.10	2.60	6.78E-04
14 Jalisco	95.09	94.12	96.07	0.97	0.50	2.45E-05
15 México	93.88	92.91	94.86	0.98	0.50	2.49E-05
16 Michoacán	94.62	93.53	95.72	1.10	0.56	3.13E-05
17 Morelos	94.68	92.56	96.80	2.12	1.08	1.17E-04
18 Nayarit	93.62	90.69	96.55	2.93	1.49	2.23E-04
19 Nuevo León	95.77	94.61	96.93	1.16	0.59	3.49E-05
20 Oaxaca	94.94	93.34	96.53	1.59	0.81	6.61E-05
21 Puebla	95.08	93.70	96.47	1.38	0.70	4.96E-05
22 Querétaro	92.11	89.49	94.74	2.62	1.34	1.79E-04
23 Quintana Roo	92.33	90.14	94.51	2.19	1.11	1.24E-04
24 San Luis Potosí	95.39	93.58	97.20	1.81	0.92	8.50E-05
25 Sinaloa	94.86	92.97	96.75	1.89	0.96	9.26E-05
26 Sonora	97.14	96.02	98.27	1.13	0.57	3.30E-05
27 Tabasco	96.48	95.08	97.88	1.40	0.71	5.11E-05
28 Tamaulipas	96.58	95.66	97.50	0.92	0.47	2.19E-05
29 Tlaxcala	94.53	91.34	97.72	3.19	1.63	2.65E-04
30 Veracruz	95.12	93.89	96.35	1.23	0.63	3.94E-05
31 Yucatán	97.31	96.10	98.51	1.20	0.61	3.76E-05
32 Zacatecas	96.73	94.98	98.49	1.76	0.90	8.03E-05

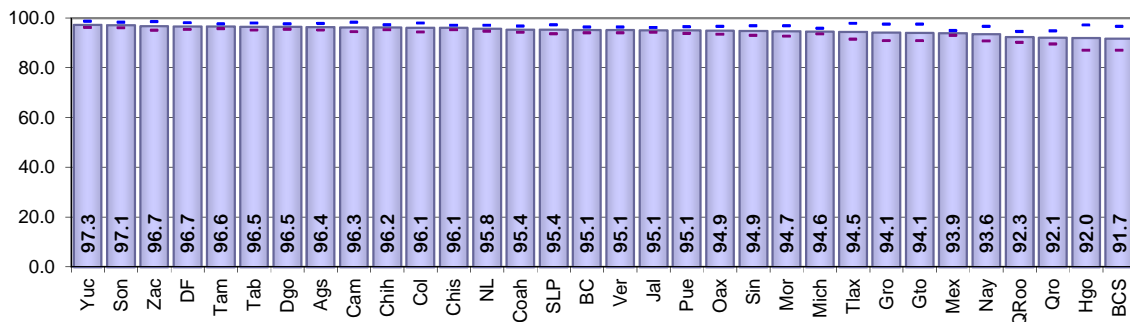

Resultados por entidad federativa
Indicador referido a: Población de 18 años o más

Cuadro 18. Empadronados en la sección por entidad federativa

Entidad federativa	Estimación del indicador %	Intervalo de confianza (95%)		Precisión %	Error estándar %	Error cuadrático medio
		Límite inferior	Límite superior			
Nacional	78.44	77.70	79.19	0.75	0.38	1.46E-05
1 Aguascalientes	78.28	74.68	81.87	3.59	1.83	3.36E-04
2 Baja California	75.25	72.26	78.24	2.99	1.53	2.33E-04
3 Baja California Sur	70.25	61.70	78.80	8.54	4.36	1.90E-03
4 Campeche	75.55	70.85	80.25	4.70	2.40	5.75E-04
5 Coahuila	77.46	74.84	80.08	2.62	1.34	1.79E-04
6 Colima	77.70	74.53	80.87	3.17	1.62	2.62E-04
7 Chiapas	81.55	79.05	84.05	2.50	1.27	1.62E-04
8 Chihuahua	73.36	70.71	76.02	2.66	1.35	1.84E-04
9 Distrito Federal	84.63	82.09	87.18	2.55	1.30	1.69E-04
10 Durango	83.01	80.19	85.83	2.82	1.44	2.07E-04
11 Guanajuato	75.08	71.46	78.70	3.62	1.85	3.41E-04
12 Guerrero	77.39	70.55	84.24	6.84	3.49	1.22E-03
13 Hidalgo	80.71	75.72	85.69	4.98	2.54	6.46E-04
14 Jalisco	74.56	71.91	77.20	2.64	1.35	1.81E-04
15 México	79.50	77.69	81.31	1.81	0.92	8.51E-05
16 Michoacán	79.54	76.97	82.11	2.56	1.31	1.71E-04
17 Morelos	79.14	74.58	83.70	4.56	2.33	5.41E-04
18 Nayarit	75.62	71.97	79.27	3.65	1.86	3.46E-04
19 Nuevo León	74.40	69.94	78.86	4.46	2.28	5.18E-04
20 Oaxaca	80.03	71.28	88.79	8.75	4.46	1.99E-03
21 Puebla	84.63	82.81	86.45	1.82	0.93	8.66E-05
22 Querétaro	73.00	68.17	77.82	4.82	2.46	6.05E-04
23 Quintana Roo	65.35	59.86	70.83	5.48	2.80	7.83E-04
24 San Luis Potosí	76.49	70.70	82.28	5.78	2.95	8.71E-04
25 Sinaloa	72.83	69.72	75.93	3.10	1.58	2.51E-04
26 Sonora	77.38	72.85	81.91	4.53	2.31	5.34E-04
27 Tabasco	82.53	78.41	86.64	4.11	2.10	4.40E-04
28 Tamaulipas	79.80	77.11	82.49	2.69	1.37	1.88E-04
29 Tlaxcala	82.32	78.77	85.87	3.55	1.81	3.28E-04
30 Veracruz	78.11	73.92	82.30	4.19	2.14	4.57E-04
31 Yucatán	81.74	78.20	85.27	3.53	1.80	3.25E-04
32 Zacatecas	80.31	75.43	85.20	4.88	2.49	6.21E-04

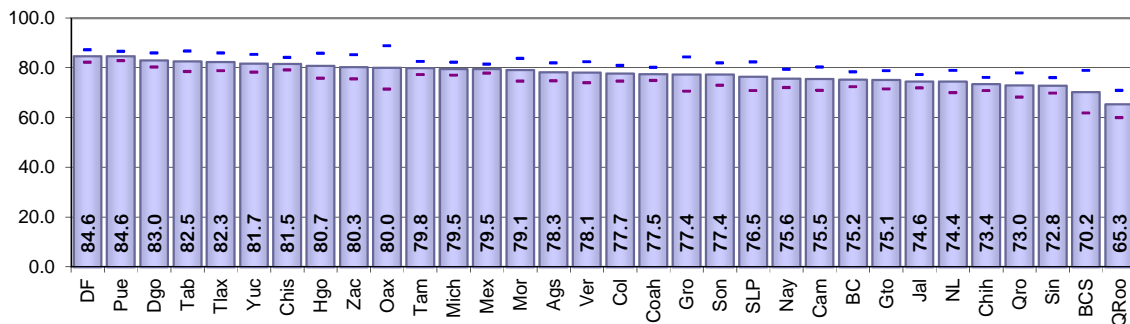

Resultados por entidad federativa
Indicador referido a: Población de 18 años o más

Cuadro 19. Credencializados por entidad federativa

Entidad federativa	Estimación del indicador %	Intervalo de confianza (95%)		Precisión %	Error estándar %	Error cuadrático medio
		Límite inferior	Límite superior			
Nacional	92.65	92.35	92.95	0.30	0.15	2.33E-06
1 Aguascalientes	93.70	92.40	95.00	1.30	0.66	4.39E-05
2 Baja California	91.39	89.91	92.86	1.48	0.75	5.67E-05
3 Baja California Sur	92.10	89.27	94.93	2.83	1.44	2.08E-04
4 Campeche	93.76	92.33	95.20	1.44	0.73	5.38E-05
5 Coahuila	91.06	89.29	92.84	1.78	0.91	8.23E-05
6 Colima	94.45	92.77	96.13	1.68	0.86	7.31E-05
7 Chiapas	93.46	92.10	94.82	1.36	0.69	4.79E-05
8 Chihuahua	92.87	91.80	93.93	1.06	0.54	2.94E-05
9 Distrito Federal	93.75	92.52	94.99	1.23	0.63	3.96E-05
10 Durango	93.30	91.72	94.88	1.58	0.81	6.51E-05
11 Guanajuato	92.25	90.90	93.60	1.35	0.69	4.75E-05
12 Guerrero	93.68	92.08	95.28	1.60	0.81	6.63E-05
13 Hidalgo	93.32	92.18	94.46	1.14	0.58	3.40E-05
14 Jalisco	93.61	92.65	94.57	0.96	0.49	2.41E-05
15 México	91.40	90.44	92.36	0.96	0.49	2.38E-05
16 Michoacán	91.02	89.65	92.40	1.38	0.70	4.93E-05
17 Morelos	92.34	90.66	94.01	1.68	0.86	7.32E-05
18 Nayarit	92.43	90.66	94.19	1.76	0.90	8.11E-05
19 Nuevo León	92.74	91.46	94.03	1.29	0.66	4.30E-05
20 Oaxaca	92.87	91.11	94.63	1.76	0.90	8.04E-05
21 Puebla	91.74	90.15	93.34	1.59	0.81	6.61E-05
22 Querétaro	92.80	90.49	95.11	2.31	1.18	1.39E-04
23 Quintana Roo	93.38	91.79	94.97	1.59	0.81	6.61E-05
24 San Luis Potosí	93.45	91.67	95.23	1.78	0.91	8.25E-05
25 Sinaloa	90.49	86.69	94.30	3.81	1.94	3.77E-04
26 Sonora	92.79	91.09	94.49	1.70	0.87	7.52E-05
27 Tabasco	92.74	90.34	95.13	2.39	1.22	1.49E-04
28 Tamaulipas	93.69	92.44	94.94	1.25	0.64	4.09E-05
29 Tlaxcala	94.60	93.03	96.17	1.57	0.80	6.40E-05
30 Veracruz	92.44	91.24	93.65	1.20	0.61	3.77E-05
31 Yucatán	95.94	95.00	96.88	0.94	0.48	2.29E-05
32 Zacatecas	93.36	91.22	95.51	2.15	1.09	1.20E-04

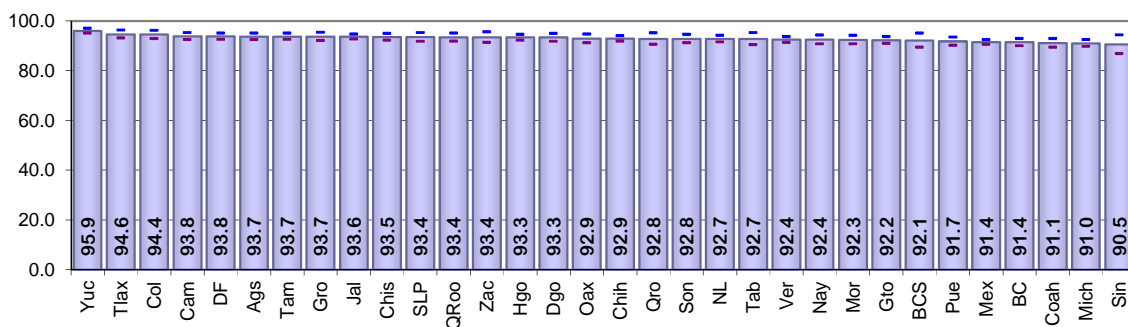

Resultados por entidad federativa
Indicador referido a: Población de 18 años o más

Cuadro 20. Credencializados en el estado por entidad federativa

Entidad federativa	Estimación del indicador %	Intervalo de confianza (95%)		Precisión %	Error estándar %	Error cuadrático medio
		Límite inferior	Límite superior			
Nacional	90.54	90.13	90.96	0.41	0.21	4.44E-06
1 Aguascalientes	92.06	90.36	93.75	1.69	0.86	7.47E-05
2 Baja California	89.94	88.22	91.66	1.72	0.88	7.71E-05
3 Baja California Sur	87.09	80.92	93.26	6.16	3.15	9.89E-04
4 Campeche	92.10	90.04	94.16	2.06	1.05	1.11E-04
5 Coahuila	89.77	87.92	91.61	1.85	0.94	8.87E-05
6 Colima	92.09	90.01	94.16	2.07	1.06	1.12E-04
7 Chiapas	92.25	90.77	93.74	1.48	0.76	5.71E-05
8 Chihuahua	91.83	90.53	93.14	1.30	0.67	4.43E-05
9 Distrito Federal	91.67	90.09	93.24	1.58	0.80	6.48E-05
10 Durango	92.25	90.58	93.91	1.66	0.85	7.20E-05
11 Guanajuato	90.09	86.74	93.44	3.35	1.71	2.92E-04
12 Guerrero	90.39	87.16	93.62	3.23	1.65	2.71E-04
13 Hidalgo	88.49	83.57	93.40	4.91	2.51	6.29E-04
14 Jalisco	91.57	90.43	92.72	1.15	0.59	3.43E-05
15 México	87.95	86.73	89.17	1.22	0.62	3.87E-05
16 Michoacán	89.73	88.23	91.24	1.51	0.77	5.90E-05
17 Morelos	91.07	89.22	92.92	1.85	0.94	8.88E-05
18 Nayarit	89.18	85.74	92.63	3.44	1.76	3.09E-04
19 Nuevo León	90.40	88.68	92.12	1.72	0.88	7.68E-05
20 Oaxaca	91.54	89.65	93.44	1.90	0.97	9.35E-05
21 Puebla	90.15	88.25	92.06	1.90	0.97	9.41E-05
22 Querétaro	88.71	86.00	91.42	2.71	1.38	1.91E-04
23 Quintana Roo	88.45	86.12	90.78	2.33	1.19	1.41E-04
24 San Luis Potosí	92.31	90.37	94.24	1.93	0.99	9.71E-05
25 Sinaloa	88.81	84.98	92.63	3.82	1.95	3.80E-04
26 Sonora	91.82	90.00	93.63	1.81	0.92	8.55E-05
27 Tabasco	91.65	89.21	94.10	2.44	1.25	1.55E-04
28 Tamaulipas	92.67	91.29	94.05	1.38	0.70	4.96E-05
29 Tlaxcala	90.91	87.59	94.23	3.32	1.69	2.87E-04
30 Veracruz	90.51	89.06	91.97	1.45	0.74	5.50E-05
31 Yucatán	94.32	92.73	95.90	1.59	0.81	6.54E-05
32 Zacatecas	93.24	91.09	95.38	2.14	1.09	1.19E-04

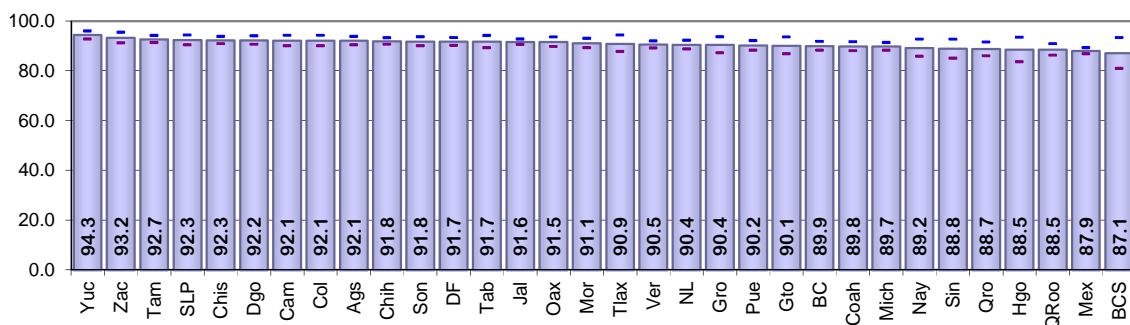

Resultados por entidad federativa
Indicador referido a: Población de 18 años o más

Cuadro 21. Credencializados en la sección por entidad federativa

Entidad federativa	Estimación del indicador %	Intervalo de confianza (95%)		Precisión %	Error estándar %	Error cuadrático medio
		Límite inferior	Límite superior			
Nacional	76.20	75.48	76.92	0.72	0.37	1.34E-05
1 Aguascalientes	76.15	72.51	79.80	3.64	1.86	3.46E-04
2 Baja California	72.69	69.60	75.77	3.09	1.57	2.48E-04
3 Baja California Sur	68.21	59.72	76.69	8.48	4.33	1.87E-03
4 Campeche	73.60	69.06	78.14	4.54	2.32	5.36E-04
5 Coahuila	73.91	71.12	76.69	2.78	1.42	2.02E-04
6 Colima	75.25	71.82	78.69	3.43	1.75	3.07E-04
7 Chiapas	79.58	77.03	82.14	2.55	1.30	1.69E-04
8 Chihuahua	71.42	68.74	74.10	2.68	1.36	1.86E-04
9 Distrito Federal	81.72	79.22	84.22	2.50	1.27	1.63E-04
10 Durango	80.95	78.43	83.48	2.52	1.29	1.66E-04
11 Guanajuato	73.14	69.53	76.75	3.60	1.84	3.38E-04
12 Guerrero	75.44	68.77	82.12	6.67	3.40	1.16E-03
13 Hidalgo	78.72	73.82	83.62	4.89	2.50	6.24E-04
14 Jalisco	73.25	70.80	75.71	2.46	1.25	1.57E-04
15 México	76.36	74.59	78.14	1.77	0.90	8.17E-05
16 Michoacán	76.70	74.05	79.35	2.65	1.35	1.83E-04
17 Morelos	78.19	73.83	82.54	4.35	2.22	4.93E-04
18 Nayarit	74.12	70.37	77.87	3.75	1.91	3.66E-04
19 Nuevo León	73.01	69.35	76.68	3.66	1.87	3.49E-04
20 Oaxaca	79.22	72.62	85.82	6.60	3.37	1.13E-03
21 Puebla	81.39	79.22	83.57	2.18	1.11	1.23E-04
22 Querétaro	71.28	66.67	75.88	4.60	2.35	5.51E-04
23 Quintana Roo	65.29	59.84	70.75	5.45	2.78	7.74E-04
24 San Luis Potosí	75.45	69.84	81.07	5.61	2.86	8.20E-04
25 Sinaloa	69.46	65.60	73.32	3.85	1.97	3.87E-04
26 Sonora	75.16	70.09	80.23	5.06	2.58	6.68E-04
27 Tabasco	79.86	75.90	83.81	3.96	2.02	4.07E-04
28 Tamaulipas	79.07	76.30	81.85	2.77	1.41	2.00E-04
29 Tlaxcala	80.51	77.08	83.93	3.42	1.75	3.05E-04
30 Veracruz	75.32	71.13	79.50	4.18	2.13	4.54E-04
31 Yucatán	79.96	76.42	83.50	3.54	1.81	3.26E-04
32 Zacatecas	78.17	73.28	83.05	4.89	2.49	6.22E-04

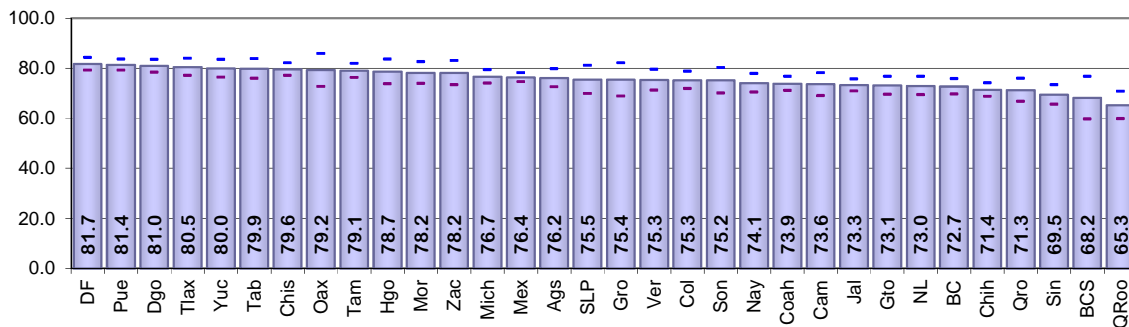

Resultados por entidad federativa
Indicador referido a: Población de 18 años o más

Cuadro 22. Demanda Potencial de Solicitudes de Credencial por entidad federativa

Entidad federativa	Estimación del indicador %	Intervalo de confianza (95%)		Precisión %	Error estándar %	Error cuadrático medio
		Límite inferior	Límite superior			
Nacional	31.30	30.30	32.31	1.00	0.51	2.62E-05
1 Aguascalientes	30.16	26.81	33.51	3.35	1.71	2.92E-04
2 Baja California	32.57	29.27	35.87	3.30	1.68	2.84E-04
3 Baja California Sur	36.81	28.25	45.37	8.56	4.37	1.91E-03
4 Campeche	31.66	26.33	37.00	5.33	2.72	7.39E-04
5 Coahuila	31.85	28.96	34.75	2.89	1.48	2.18E-04
6 Colima	32.26	27.12	37.39	5.13	2.62	6.86E-04
7 Chiapas	28.71	24.89	32.53	3.82	1.95	3.80E-04
8 Chihuahua	34.60	31.85	37.35	2.75	1.40	1.97E-04
9 Distrito Federal	21.92	18.83	25.01	3.09	1.58	2.48E-04
10 Durango	24.31	21.06	27.55	3.24	1.65	2.74E-04
11 Guanajuato	33.76	30.16	37.36	3.60	1.83	3.37E-04
12 Guerrero	34.43	26.74	42.12	7.68	3.92	1.54E-03
13 Hidalgo	28.74	23.45	34.03	5.28	2.70	7.27E-04
14 Jalisco	35.49	32.86	38.11	2.63	1.34	1.79E-04
15 México	31.65	29.27	34.02	2.38	1.21	1.47E-04
16 Michoacán	32.85	29.25	36.44	3.60	1.83	3.36E-04
17 Morelos	27.15	22.60	31.69	4.54	2.32	5.37E-04
18 Nayarit	33.85	29.23	38.46	4.61	2.35	5.53E-04
19 Nuevo León	31.25	27.01	35.49	4.23	2.16	4.67E-04
20 Oaxaca	33.09	24.27	41.91	8.82	4.50	2.02E-03
21 Puebla	36.20	26.37	46.02	9.82	5.01	2.51E-03
22 Querétaro	32.48	27.89	37.06	4.58	2.34	5.47E-04
23 Quintana Roo	38.40	33.05	43.75	5.35	2.73	7.45E-04
24 San Luis Potosí	33.71	27.38	40.03	6.32	3.23	1.04E-03
25 Sinaloa	34.31	29.44	39.18	4.87	2.49	6.18E-04
26 Sonora	30.57	26.03	35.10	4.53	2.31	5.35E-04
27 Tabasco	27.94	18.99	36.89	8.95	4.57	2.08E-03
28 Tamaulipas	26.36	23.36	29.35	2.99	1.53	2.33E-04
29 Tlaxcala	23.46	20.11	26.81	3.34	1.71	2.91E-04
30 Veracruz	32.63	28.23	37.03	4.40	2.24	5.03E-04
31 Yucatán	24.23	19.58	28.87	4.64	2.37	5.61E-04
32 Zacatecas	33.38	28.18	38.59	5.20	2.66	7.05E-04

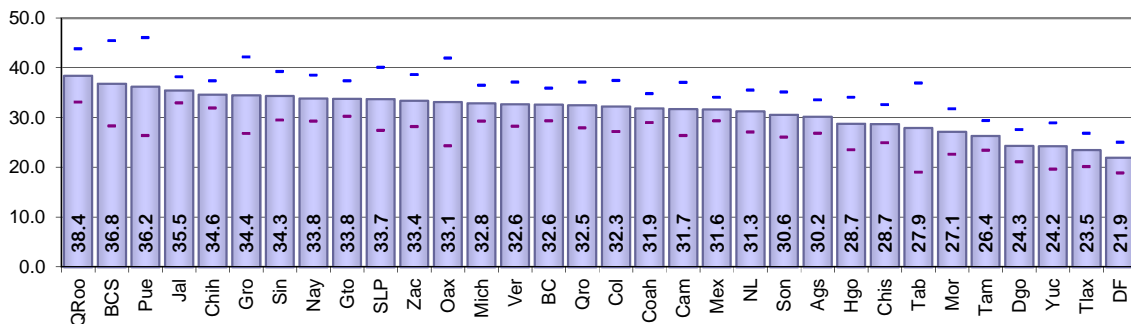

Resultados por entidad federativa
Indicador referido a: Población de 18 años o más

Cuadro 23. Demanda por Reemplazo de Credencial 03 por entidad federativa

Entidad federativa	Estimación del indicador %	Intervalo de confianza (95%)		Precisión %	Error estándar %	Error cuadrático medio
		Límite inferior	Límite superior			
Nacional	1.37	1.25	1.48	0.12	0.06	3.45E-07
1 Aguascalientes	1.13	0.65	1.61	0.48	0.24	5.97E-06
2 Baja California	0.90	0.54	1.25	0.36	0.18	3.34E-06
3 Baja California Sur	0.97	0.54	1.39	0.43	0.22	4.75E-06
4 Campeche	0.82	0.31	1.33	0.51	0.26	6.66E-06
5 Coahuila	1.69	0.91	2.47	0.78	0.40	1.60E-05
6 Colima	1.07	0.32	1.82	0.75	0.38	1.46E-05
7 Chiapas	0.93	0.56	1.29	0.36	0.19	3.44E-06
8 Chihuahua	0.99	0.62	1.36	0.37	0.19	3.55E-06
9 Distrito Federal	2.17	1.64	2.70	0.53	0.27	7.39E-06
10 Durango	1.16	0.66	1.66	0.50	0.25	6.47E-06
11 Guanajuato	0.92	0.57	1.27	0.35	0.18	3.16E-06
12 Guerrero	1.09	0.66	1.52	0.43	0.22	4.82E-06
13 Hidalgo	1.57	1.04	2.09	0.52	0.27	7.08E-06
14 Jalisco	1.07	0.72	1.43	0.35	0.18	3.26E-06
15 México	1.33	1.03	1.62	0.29	0.15	2.24E-06
16 Michoacán	2.27	1.56	2.98	0.71	0.36	1.31E-05
17 Morelos	1.26	0.58	1.94	0.68	0.35	1.21E-05
18 Nayarit	1.71	0.67	2.74	1.04	0.53	2.79E-05
19 Nuevo León	1.42	0.89	1.95	0.53	0.27	7.30E-06
20 Oaxaca	1.30	0.79	1.81	0.51	0.26	6.78E-06
21 Puebla	1.62	1.07	2.18	0.55	0.28	8.00E-06
22 Querétaro	1.05	0.46	1.63	0.58	0.30	8.89E-06
23 Quintana Roo	0.44	0.21	0.66	0.23	0.12	1.34E-06
24 San Luis Potosí	0.81	0.48	1.15	0.33	0.17	2.91E-06
25 Sinaloa	1.90	0.85	2.95	1.05	0.53	2.85E-05
26 Sonora	1.27	0.74	1.80	0.53	0.27	7.26E-06
27 Tabasco	1.04	0.55	1.53	0.49	0.25	6.34E-06
28 Tamaulipas	0.76	0.37	1.14	0.38	0.19	3.78E-06
29 Tlaxcala	1.74	0.98	2.50	0.76	0.39	1.51E-05
30 Veracruz	1.77	0.93	2.61	0.84	0.43	1.84E-05
31 Yucatán	0.99	0.36	1.62	0.63	0.32	1.03E-05
32 Zacatecas	1.58	0.68	2.47	0.90	0.46	2.09E-05

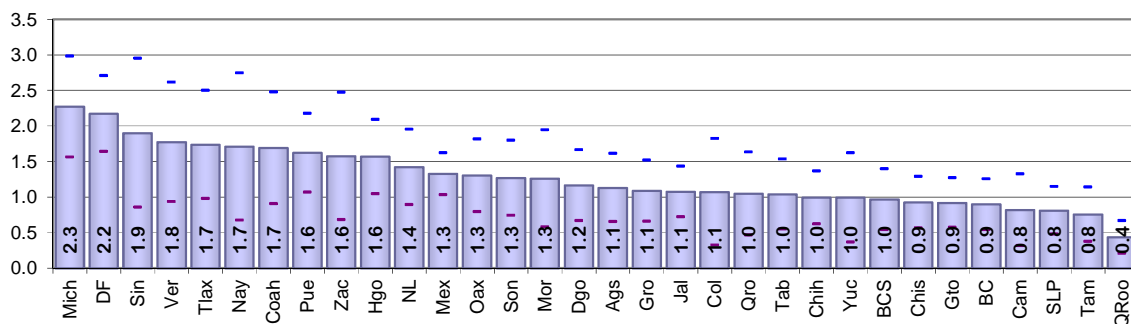

Resultados por entidad federativa
Indicador referido a: Población de 18 años o más

Cuadro 24. Ciudadanos que hace un año vivían en el domicilio de residencia actual por entidad federativa

Entidad federativa	Estimación del indicador %	Intervalo de confianza (95%)		Precisión %	Error estándar %	Error cuadrático medio
		Límite inferior	Límite superior			
Nacional	91.82	91.32	92.33	0.51	0.26	6.72E-06
1 Aguascalientes	90.84	88.62	93.07	2.22	1.13	1.29E-04
2 Baja California	90.65	88.72	92.59	1.93	0.99	9.73E-05
3 Baja California Sur	88.54	84.53	92.56	4.02	2.05	4.20E-04
4 Campeche	87.38	84.41	90.36	2.98	1.52	2.31E-04
5 Coahuila	91.05	89.25	92.84	1.79	0.91	8.36E-05
6 Colima	91.46	88.77	94.15	2.69	1.37	1.88E-04
7 Chiapas	95.05	93.86	96.24	1.19	0.61	3.68E-05
8 Chihuahua	88.77	86.12	91.41	2.65	1.35	1.82E-04
9 Distrito Federal	92.95	91.14	94.77	1.82	0.93	8.59E-05
10 Durango	93.05	91.07	95.03	1.98	1.01	1.02E-04
11 Guanajuato	91.53	89.46	93.60	2.07	1.06	1.11E-04
12 Guerrero	92.81	89.39	96.24	3.42	1.75	3.05E-04
13 Hidalgo	92.97	90.65	95.29	2.32	1.18	1.40E-04
14 Jalisco	90.44	88.91	91.98	1.53	0.78	6.12E-05
15 México	92.77	91.59	93.96	1.18	0.60	3.63E-05
16 Michoacán	91.85	90.11	93.58	1.74	0.89	7.85E-05
17 Morelos	89.72	86.85	92.60	2.87	1.47	2.15E-04
18 Nayarit	90.87	88.69	93.06	2.18	1.11	1.24E-04
19 Nuevo León	91.31	89.30	93.32	2.01	1.02	1.05E-04
20 Oaxaca	92.55	86.48	98.61	6.07	3.10	9.58E-04
21 Puebla	93.91	92.80	95.01	1.10	0.56	3.16E-05
22 Querétaro	87.47	83.68	91.25	3.78	1.93	3.72E-04
23 Quintana Roo	85.97	83.27	88.68	2.70	1.38	1.90E-04
24 San Luis Potosí	91.37	88.34	94.40	3.03	1.55	2.39E-04
25 Sinaloa	92.22	90.44	94.01	1.78	0.91	8.26E-05
26 Sonora	91.30	88.87	93.73	2.43	1.24	1.54E-04
27 Tabasco	95.45	93.78	97.11	1.66	0.85	7.18E-05
28 Tamaulipas	92.14	90.31	93.96	1.82	0.93	8.65E-05
29 Tlaxcala	95.57	93.57	97.57	2.00	1.02	1.04E-04
30 Veracruz	90.71	86.62	94.81	4.09	2.09	4.36E-04
31 Yucatán	90.64	85.79	95.50	4.85	2.48	6.13E-04
32 Zacatecas	91.90	89.74	94.05	2.15	1.10	1.21E-04

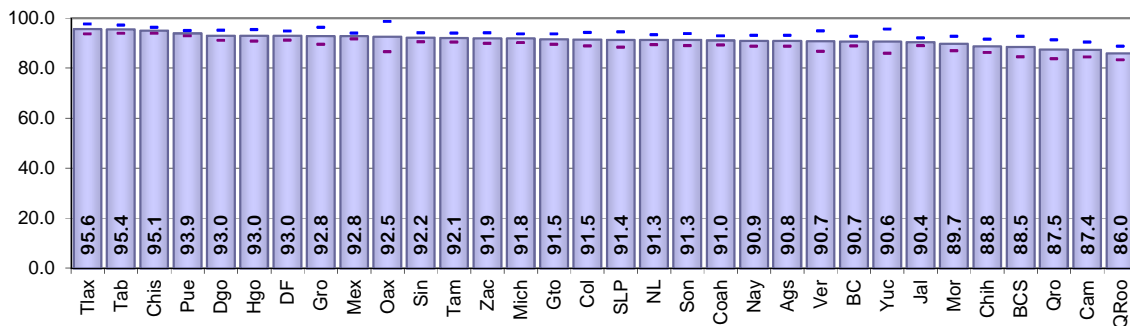

Comparación 2011 – 2012
Indicador referido a: Población de 18 años o más

5.6. Comparación estatal 2011-2012

Cuadro 25. Empadronados por entidad federativa, 2011-2012

Entidad federativa	2011		2012		IZI	Significancia estadística del cambio
	Valor del indicador %	Error cuadrático medio	Valor del indicador %	Error cuadrático medio		
Nacional	97.48	9.97E-07	97.56	7.24E-07	0.60	No significativo
1 Aguascalientes	97.59	2.08E-05	98.23	1.47E-05	1.08	No significativo
2 Baja California	96.63	1.46E-05	96.55	2.00E-05	0.14	No significativo
3 Baja California Sur	95.96	1.28E-04	97.52	6.14E-05	1.13	No significativo
4 Campeche	98.51	1.09E-05	99.01	3.76E-06	1.32	No significativo
5 Coahuila	97.83	1.67E-05	96.95	3.06E-05	1.27	No significativo
6 Colima	97.40	2.19E-05	98.68	1.81E-05	2.02	Significativo
7 Chiapas	96.65	3.71E-05	97.50	1.25E-05	1.20	No significativo
8 Chihuahua	97.57	1.27E-05	97.40	1.13E-05	0.37	No significativo
9 Distrito Federal	98.61	9.19E-06	99.06	2.95E-06	1.29	No significativo
10 Durango	97.57	1.15E-04	97.56	2.46E-05	0.01	No significativo
11 Guanajuato	96.61	4.15E-05	96.56	1.83E-05	0.06	No significativo
12 Guerrero	95.67	9.75E-05	97.03	4.11E-05	1.15	No significativo
13 Hidalgo	97.69	4.27E-05	97.54	2.33E-05	0.18	No significativo
14 Jalisco	97.60	6.66E-06	97.45	8.01E-06	0.38	No significativo
15 México	98.07	5.77E-06	98.05	5.71E-06	0.06	No significativo
16 Michoacán	95.75	4.33E-05	96.07	2.09E-05	0.39	No significativo
17 Morelos	98.30	8.31E-06	97.18	3.79E-05	1.64	No significativo
18 Nayarit	96.46	9.56E-05	97.35	1.40E-05	0.86	No significativo
19 Nuevo León	98.79	7.64E-05	98.28	4.80E-06	0.57	No significativo
20 Oaxaca	97.03	1.26E-05	96.55	4.58E-05	0.62	No significativo
21 Puebla	96.82	1.82E-05	97.25	1.37E-05	0.77	No significativo
22 Querétaro	97.26	5.28E-05	97.00	1.14E-04	0.20	No significativo
23 Quintana Roo	98.22	1.39E-05	98.96	5.61E-06	1.69	No significativo
24 San Luis Potosí	96.50	6.90E-05	96.67	7.22E-05	0.15	No significativo
25 Sinaloa	96.80	1.69E-05	96.90	8.79E-05	0.10	No significativo
26 Sonora	97.63	1.45E-05	98.11	1.81E-05	0.85	No significativo
27 Tabasco	97.57	1.60E-05	97.71	3.94E-05	0.19	No significativo
28 Tamaulipas	98.34	1.46E-05	97.72	1.25E-05	1.19	No significativo
29 Tlaxcala	96.66	5.58E-05	98.57	2.48E-05	2.13	Significativo
30 Veracruz	97.25	1.43E-05	97.26	1.56E-05	0.02	No significativo
31 Yucatán	98.64	5.80E-06	99.10	6.28E-06	1.33	No significativo
32 Zacatecas	98.58	1.99E-05	96.71	7.83E-05	1.89	No significativo

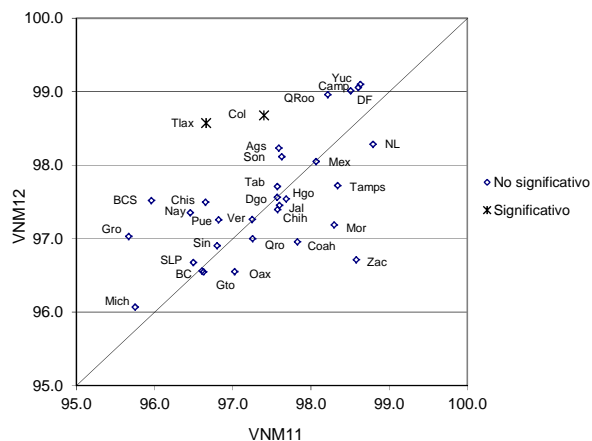

Cuadro 26. Empadronados en el estado por entidad federativa, 2011-2012

Entidad federativa	2011		2012		IZI	Significancia estadística del cambio
	Valor del indicador %	Error cuadrático medio	Valor del indicador %	Error cuadrático medio		
Nacional	95.05	2.41E-06	95.10	3.24E-06	0.21	No significativo
1 Aguascalientes	96.35	2.47E-05	96.38	4.31E-05	0.04	No significativo
2 Baja California	93.43	3.93E-05	95.14	3.55E-05	1.98	Significativo
3 Baja California Sur	86.91	4.42E-04	91.73	5.97E-04	1.49	No significativo
4 Campeche	96.14	3.02E-05	96.32	9.82E-05	0.16	No significativo
5 Coahuila	96.99	2.02E-05	95.42	3.89E-05	2.05	Significativo
6 Colima	93.35	5.83E-05	96.11	8.56E-05	2.30	Significativo
7 Chiapas	95.28	5.40E-05	96.08	2.21E-05	0.91	No significativo
8 Chihuahua	96.48	1.79E-05	96.23	2.66E-05	0.37	No significativo
9 Distrito Federal	96.50	1.99E-05	96.65	4.42E-05	0.19	No significativo
10 Durango	96.78	1.10E-04	96.47	3.03E-05	0.27	No significativo
11 Guanajuato	95.07	4.90E-05	94.08	2.83E-04	0.54	No significativo
12 Guerrero	94.29	1.13E-04	94.11	2.89E-04	0.09	No significativo
13 Hidalgo	95.62	7.09E-05	92.01	6.78E-04	1.32	No significativo
14 Jalisco	94.88	3.30E-05	95.09	2.45E-05	0.28	No significativo
15 México	93.32	5.24E-05	93.88	2.49E-05	0.64	No significativo
16 Michoacán	94.32	4.83E-05	94.62	3.13E-05	0.34	No significativo
17 Morelos	93.98	9.66E-05	94.68	1.17E-04	0.48	No significativo
18 Nayarit	92.42	2.98E-04	93.62	2.23E-04	0.53	No significativo
19 Nuevo León	97.04	9.24E-05	95.77	3.49E-05	1.12	No significativo
20 Oaxaca	95.25	2.78E-05	94.94	6.61E-05	0.32	No significativo
21 Puebla	94.95	3.23E-05	95.08	4.96E-05	0.15	No significativo
22 Querétaro	93.83	7.89E-05	92.11	1.79E-04	1.07	No significativo
23 Quintana Roo	92.60	1.04E-04	92.33	1.24E-04	0.18	No significativo
24 San Luis Potosí	94.69	8.28E-05	95.39	8.50E-05	0.54	No significativo
25 Sinaloa	94.40	5.60E-05	94.86	9.26E-05	0.38	No significativo
26 Sonora	96.23	2.23E-05	97.14	3.30E-05	1.23	No significativo
27 Tabasco	94.44	6.30E-05	96.48	5.11E-05	1.90	No significativo
28 Tamaulipas	95.86	6.36E-05	96.58	2.19E-05	0.77	No significativo
29 Tlaxcala	94.86	8.32E-05	94.53	2.65E-04	0.18	No significativo
30 Veracruz	95.42	3.12E-05	95.12	3.94E-05	0.36	No significativo
31 Yucatán	96.91	4.03E-05	97.31	3.76E-05	0.45	No significativo
32 Zacatecas	96.85	7.76E-05	96.73	8.03E-05	0.09	No significativo

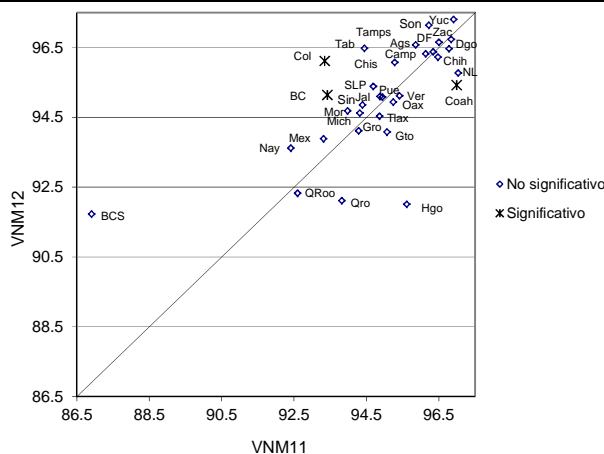

Comparación 2011 – 2012
Indicador referido a: Población de 18 años o más

Cuadro 27. Empadronados en la sección por entidad federativa, 2011-2012

Entidad federativa	2011		2012		IZI	Significancia estadística del cambio
	Valor del indicador %	Error cuadrático medio	Valor del indicador %	Error cuadrático medio		
Nacional	78.88	1.28E-05	78.44	1.46E-05	0.83	No significativo
1 Aguascalientes	77.76	3.88E-04	78.28	3.36E-04	0.19	No significativo
2 Baja California	70.07	3.35E-04	75.25	2.33E-04	2.18	Significativo
3 Baja California Sur	66.49	6.65E-04	70.25	1.90E-03	0.74	No significativo
4 Campeche	78.51	5.52E-04	75.55	5.75E-04	0.88	No significativo
5 Coahuila	78.50	2.77E-04	77.46	1.79E-04	0.49	No significativo
6 Colima	72.10	6.12E-04	77.70	2.62E-04	1.90	No significativo
7 Chiapas	80.14	4.28E-04	81.55	1.62E-04	0.58	No significativo
8 Chihuahua	79.09	1.64E-04	73.36	1.84E-04	3.07	Significativo
9 Distrito Federal	84.56	1.08E-04	84.63	1.69E-04	0.05	No significativo
10 Durango	79.44	7.67E-04	83.01	2.07E-04	1.14	No significativo
11 Guanajuato	78.90	2.98E-04	75.08	3.41E-04	1.51	No significativo
12 Guerrero	77.82	6.30E-04	77.39	1.22E-03	0.10	No significativo
13 Hidalgo	83.10	3.60E-04	80.71	6.46E-04	0.75	No significativo
14 Jalisco	74.55	8.22E-05	74.56	1.81E-04	0.00	No significativo
15 México	80.10	1.07E-04	79.50	8.51E-05	0.43	No significativo
16 Michoacán	74.65	4.07E-04	79.54	1.71E-04	2.03	Significativo
17 Morelos	80.00	2.71E-04	79.14	5.41E-04	0.30	No significativo
18 Nayarit	73.15	8.58E-04	75.62	3.46E-04	0.71	No significativo
19 Nuevo León	76.37	1.00E-04	74.40	5.18E-04	0.79	No significativo
20 Oaxaca	85.25	1.67E-04	80.03	1.99E-03	1.12	No significativo
21 Puebla	81.46	1.73E-04	84.63	8.66E-05	1.97	Significativo
22 Querétaro	71.75	4.20E-03	73.00	6.05E-04	0.18	No significativo
23 Quintana Roo	69.30	5.29E-04	65.35	7.83E-04	1.09	No significativo
24 San Luis Potosí	82.96	1.59E-04	76.49	8.71E-04	2.02	Significativo
25 Sinaloa	77.68	2.40E-04	72.83	2.51E-04	2.19	Significativo
26 Sonora	75.45	2.36E-04	77.38	5.34E-04	0.70	No significativo
27 Tabasco	79.24	4.72E-04	82.53	4.40E-04	1.09	No significativo
28 Tamaulipas	74.38	1.17E-03	79.80	1.88E-04	1.47	No significativo
29 Tlaxcala	85.84	2.03E-04	82.32	3.28E-04	1.53	No significativo
30 Veracruz	80.14	1.82E-04	78.11	4.57E-04	0.80	No significativo
31 Yucatán	82.72	3.80E-04	81.74	3.25E-04	0.37	No significativo
32 Zacatecas	84.07	1.51E-03	80.31	6.21E-04	0.82	No significativo

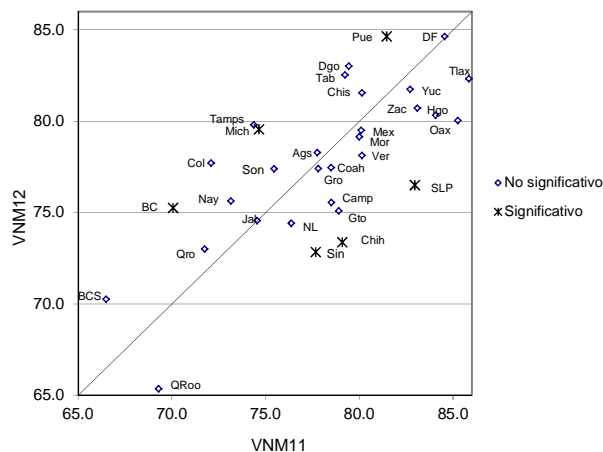

Cuadro 28. Credencializados por entidad federativa, 2011-2012

Entidad federativa	2011		2012		IZI	Significancia estadística del cambio
	Valor del indicador %	Error cuadrático medio	Valor del indicador %	Error cuadrático medio		
Nacional	89.09	3.47E-06	92.65	2.33E-06	14.79	Significativo
1 Aguascalientes	89.92	1.00E-04	93.70	4.39E-05	3.14	Significativo
2 Baja California	86.28	5.66E-05	91.39	5.67E-05	4.80	Significativo
3 Baja California Sur	84.19	2.40E-04	92.10	2.08E-04	3.74	Significativo
4 Campeche	91.52	4.81E-05	93.76	5.38E-05	2.23	Significativo
5 Coahuila	89.45	7.88E-05	91.06	8.23E-05	1.27	No significativo
6 Colima	89.92	9.28E-05	94.45	7.31E-05	3.52	Significativo
7 Chiapas	91.67	1.18E-04	93.46	4.79E-05	1.39	No significativo
8 Chihuahua	89.68	6.97E-05	92.87	2.94E-05	3.20	Significativo
9 Distrito Federal	90.22	4.04E-05	93.75	3.96E-05	3.95	Significativo
10 Durango	88.71	2.85E-04	93.30	6.51E-05	2.45	Significativo
11 Guanajuato	89.29	7.50E-05	92.25	4.75E-05	2.67	Significativo
12 Guerrero	89.48	1.30E-04	93.68	6.63E-05	3.00	Significativo
13 Hidalgo	90.59	7.59E-05	93.32	3.40E-05	2.60	Significativo
14 Jalisco	90.12	1.76E-05	93.61	2.41E-05	5.41	Significativo
15 México	87.53	4.26E-05	91.40	2.38E-05	4.74	Significativo
16 Michoacán	86.84	2.77E-04	91.02	4.93E-05	2.32	Significativo
17 Morelos	91.90	4.36E-05	92.34	7.32E-05	0.40	No significativo
18 Nayarit	90.16	8.53E-05	92.43	8.11E-05	1.76	No significativo
19 Nuevo León	87.58	1.15E-04	92.74	4.30E-05	4.10	Significativo
20 Oaxaca	87.32	5.89E-05	92.87	8.04E-05	4.71	Significativo
21 Puebla	88.59	5.60E-05	91.74	6.61E-05	2.85	Significativo
22 Querétaro	90.99	8.99E-05	92.80	1.39E-04	1.20	No significativo
23 Quintana Roo	90.19	8.60E-05	93.38	6.61E-05	2.58	Significativo
24 San Luis Potosí	87.80	1.71E-04	93.45	8.25E-05	3.55	Significativo
25 Sinaloa	86.61	6.98E-05	90.49	3.77E-04	1.84	No significativo
26 Sonora	88.99	5.43E-05	92.79	7.52E-05	3.33	Significativo
27 Tabasco	91.65	6.08E-05	92.74	1.49E-04	0.75	No significativo
28 Tamaulipas	89.18	8.78E-05	93.69	4.09E-05	3.97	Significativo
29 Tlaxcala	90.65	1.10E-04	94.60	6.40E-05	2.99	Significativo
30 Veracruz	88.42	7.48E-05	92.44	3.77E-05	3.80	Significativo
31 Yucatán	93.09	3.94E-05	95.94	2.29E-05	3.61	Significativo
32 Zacatecas	90.62	1.25E-04	93.36	1.20E-04	1.75	No significativo

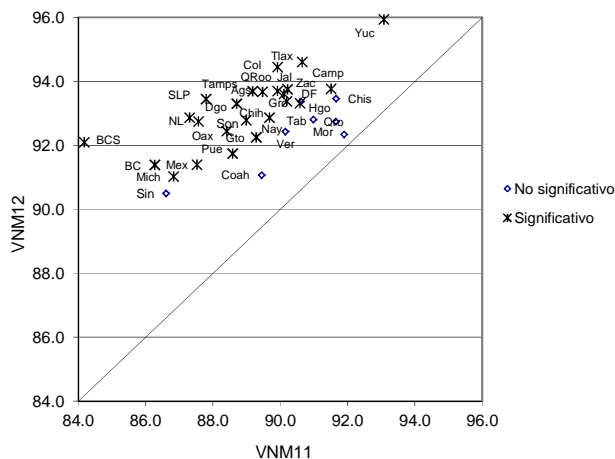

Comparación 2011 – 2012
Indicador referido a: Población de 18 años o más

Cuadro 29. Credencializados en el estado por entidad federativa, 2011-2012

Entidad federativa	2011		2012		IZI	Significancia estadística del cambio
	Valor del indicador %	Error cuadrático medio	Valor del indicador %	Error cuadrático medio		
Nacional	87.05	4.51E-06	90.54	4.44E-06	11.67	Significativo
1 Aguascalientes	88.67	9.61E-05	92.06	7.47E-05	2.59	Significativo
2 Baja California	83.39	8.24E-05	89.94	7.71E-05	5.19	Significativo
3 Baja California Sur	78.08	3.92E-04	87.09	9.89E-04	2.43	Significativo
4 Campeche	89.40	6.91E-05	92.10	1.11E-04	2.01	Significativo
5 Coahuila	88.74	9.10E-05	89.77	8.87E-05	0.76	No significativo
6 Colima	86.25	9.29E-05	92.09	1.12E-04	4.08	Significativo
7 Chiapas	90.44	1.41E-04	92.25	5.71E-05	1.29	No significativo
8 Chihuahua	88.77	7.52E-05	91.83	4.43E-05	2.80	Significativo
9 Distrito Federal	88.43	4.36E-05	91.67	6.48E-05	3.11	Significativo
10 Durango	88.01	2.59E-04	92.25	7.20E-05	2.33	Significativo
11 Guanajuato	88.02	8.32E-05	90.09	2.92E-04	1.07	No significativo
12 Guerrero	88.11	1.51E-04	90.39	2.71E-04	1.11	No significativo
13 Hidalgo	88.38	1.12E-04	88.49	6.29E-04	0.04	No significativo
14 Jalisco	87.80	4.22E-05	91.57	3.43E-05	4.32	Significativo
15 México	83.73	6.83E-05	87.95	3.87E-05	4.08	Significativo
16 Michoacán	85.58	2.68E-04	89.73	5.90E-05	2.30	Significativo
17 Morelos	87.99	1.11E-04	91.07	8.88E-05	2.18	Significativo
18 Nayarit	86.58	4.93E-04	89.18	3.09E-04	0.92	No significativo
19 Nuevo León	86.10	1.22E-04	90.40	7.68E-05	3.05	Significativo
20 Oaxaca	86.14	6.53E-05	91.54	9.35E-05	4.29	Significativo
21 Puebla	86.86	6.79E-05	90.15	9.41E-05	2.59	Significativo
22 Querétaro	87.92	1.30E-04	88.71	1.91E-04	0.44	No significativo
23 Quintana Roo	85.37	1.18E-04	88.45	1.41E-04	1.91	No significativo
24 San Luis Potosí	86.58	1.69E-04	92.31	9.71E-05	3.51	Significativo
25 Sinaloa	84.42	1.07E-04	88.81	3.80E-04	1.99	Significativo
26 Sonora	87.76	6.20E-05	91.82	8.55E-05	3.34	Significativo
27 Tabasco	88.83	1.06E-04	91.65	1.55E-04	1.75	No significativo
28 Tamaulipas	87.17	1.61E-04	92.67	4.96E-05	3.79	Significativo
29 Tlaxcala	89.11	1.13E-04	90.91	2.87E-04	0.90	No significativo
30 Veracruz	87.15	8.79E-05	90.51	5.50E-05	2.81	Significativo
31 Yucatán	91.42	9.30E-05	94.32	6.54E-05	2.30	Significativo
32 Zacatecas	89.16	1.24E-04	93.24	1.19E-04	2.61	Significativo

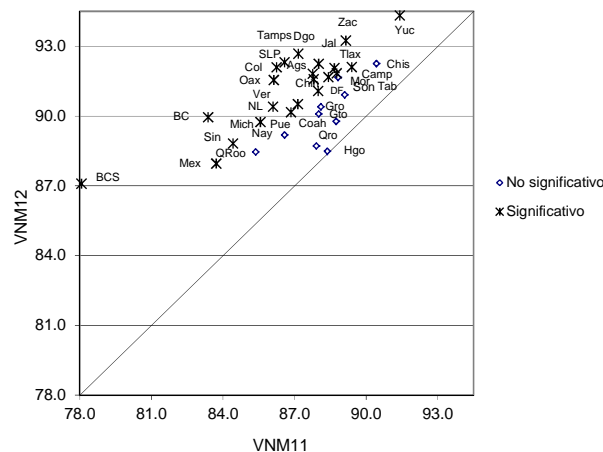

Cuadro 30. Credencializados en la sección por entidad federativa, 2011-2012

Entidad federativa	2011		2012		IZI	Significancia estadística del cambio
	Valor del indicador %	Error cuadrático medio	Valor del indicador %	Error cuadrático medio		
Nacional	72.92	1.36E-05	76.20	1.34E-05	6.33	Significativo
1 Aguascalientes	73.48	3.82E-04	76.15	3.46E-04	0.99	No significativo
2 Baja California	64.02	3.35E-04	72.69	2.48E-04	3.59	Significativo
3 Baja California Sur	60.68	5.91E-04	68.21	1.87E-03	1.52	No significativo
4 Campeche	73.49	5.26E-04	73.60	5.36E-04	0.03	No significativo
5 Coahuila	72.61	2.78E-04	73.91	2.02E-04	0.59	No significativo
6 Colima	67.56	6.77E-04	75.25	3.07E-04	2.45	Significativo
7 Chiapas	76.12	5.10E-04	79.58	1.69E-04	1.33	No significativo
8 Chihuahua	74.01	1.80E-04	71.42	1.86E-04	1.35	No significativo
9 Distrito Federal	77.93	1.22E-04	81.72	1.63E-04	2.25	Significativo
10 Durango	74.56	1.03E-03	80.95	1.66E-04	1.85	No significativo
11 Guanajuato	73.89	2.80E-04	73.14	3.38E-04	0.30	No significativo
12 Guerrero	72.61	5.61E-04	75.44	1.16E-03	0.68	No significativo
13 Hidalgo	77.05	3.94E-04	78.72	6.24E-04	0.52	No significativo
14 Jalisco	69.88	8.72E-05	73.25	1.57E-04	2.16	Significativo
15 México	72.23	1.15E-04	76.36	8.17E-05	2.95	Significativo
16 Michoacán	68.02	8.04E-04	76.70	1.83E-04	2.76	Significativo
17 Morelos	75.07	2.66E-04	78.19	4.93E-04	1.13	No significativo
18 Nayarit	69.12	9.04E-04	74.12	3.66E-04	1.40	No significativo
19 Nuevo León	69.38	1.14E-04	73.01	3.49E-04	1.69	No significativo
20 Oaxaca	77.69	1.70E-04	79.22	1.13E-03	0.43	No significativo
21 Puebla	75.30	1.94E-04	81.39	1.23E-04	3.42	Significativo
22 Querétaro	67.68	3.69E-03	71.28	5.51E-04	0.55	No significativo
23 Quintana Roo	64.69	4.80E-04	65.29	7.74E-04	0.17	No significativo
24 San Luis Potosí	76.47	2.05E-04	75.45	8.20E-04	0.32	No significativo
25 Sinaloa	69.49	2.97E-04	69.46	3.87E-04	0.01	No significativo
26 Sonora	69.70	2.23E-04	75.16	6.68E-04	1.83	No significativo
27 Tabasco	75.29	3.61E-04	79.86	4.07E-04	1.65	No significativo
28 Tamaulipas	68.35	1.06E-03	79.07	2.00E-04	3.03	Significativo
29 Tlaxcala	81.34	2.80E-04	80.51	3.05E-04	0.35	No significativo
30 Veracruz	74.17	2.30E-04	75.32	4.54E-04	0.44	No significativo
31 Yucatán	77.84	3.93E-04	79.96	3.26E-04	0.79	No significativo
32 Zacatecas	78.08	9.44E-04	78.17	6.22E-04	0.02	No significativo

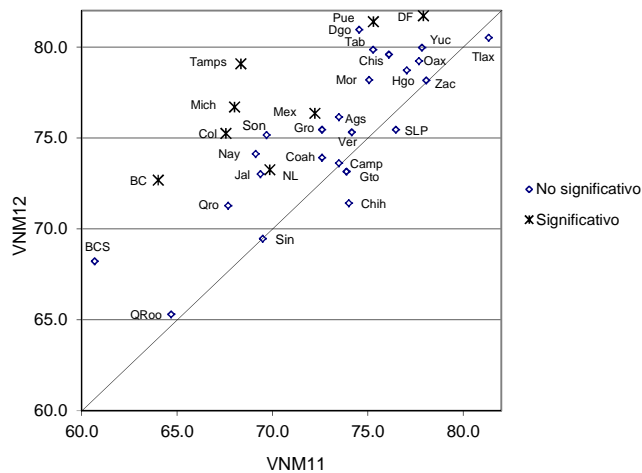

Comparación 2011 – 2012
Indicador referido a: Población de 18 años o más

Cuadro 31. Demanda Potencial de Solicitudes de Credencial, 2011-2012

Entidad federativa	2011		2012		IZI	Significancia estadística del cambio
	Valor del indicador %	Error cuadrático medio	Valor del indicador %	Error cuadrático medio		
Nacional	30.89	3.16E-05	31.30	2.62E-05	0.55	No significativo
1 Aguascalientes	29.05	5.17E-04	30.16	2.92E-04	0.39	No significativo
2 Baja California	38.44	3.25E-04	32.57	2.84E-04	2.38	Significativo
3 Baja California Sur	41.27	5.84E-04	36.81	1.91E-03	0.89	No significativo
4 Campeche	28.51	5.21E-04	31.66	7.39E-04	0.89	No significativo
5 Coahuila	28.85	3.09E-04	31.85	2.18E-04	1.31	No significativo
6 Colima	35.26	7.44E-04	32.26	6.86E-04	0.79	No significativo
7 Chiapas	40.33	3.82E-03	28.71	3.80E-04	1.79	No significativo
8 Chihuahua	27.21	2.23E-04	34.60	1.97E-04	3.60	Significativo
9 Distrito Federal	24.00	2.80E-04	21.92	2.48E-04	0.91	No significativo
10 Durango	31.69	1.53E-03	24.31	2.74E-04	1.74	No significativo
11 Guanajuato	29.17	3.10E-04	33.76	3.37E-04	1.81	No significativo
12 Guerrero	36.62	9.47E-04	34.43	1.54E-03	0.44	No significativo
13 Hidalgo	25.43	5.17E-04	28.74	7.27E-04	0.94	No significativo
14 Jalisco	32.83	9.06E-05	35.49	1.79E-04	1.62	No significativo
15 México	29.33	1.52E-04	31.65	1.47E-04	1.34	No significativo
16 Michoacán	35.94	1.13E-03	32.85	3.36E-04	0.81	No significativo
17 Morelos	27.63	2.82E-04	27.15	5.37E-04	0.17	No significativo
18 Nayarit	32.17	7.23E-04	33.85	5.53E-04	0.47	No significativo
19 Nuevo León	31.17	2.28E-04	31.25	4.67E-04	0.03	No significativo
20 Oaxaca	25.84	2.81E-04	33.09	2.02E-03	1.51	No significativo
21 Puebla	30.59	2.79E-04	36.20	2.51E-03	1.06	No significativo
22 Querétaro	39.11	3.02E-03	32.48	5.47E-04	1.11	No significativo
23 Quintana Roo	37.36	6.82E-04	38.40	7.45E-04	0.28	No significativo
24 San Luis Potosí	29.19	5.06E-04	33.71	1.04E-03	1.15	No significativo
25 Sinaloa	31.06	2.55E-04	34.31	6.18E-04	1.10	No significativo
26 Sonora	33.95	2.13E-04	30.57	5.35E-04	1.24	No significativo
27 Tabasco	26.19	5.32E-04	27.94	2.08E-03	0.34	No significativo
28 Tamaulipas	33.42	1.03E-03	26.36	2.33E-04	1.99	Significativo
29 Tlaxcala	26.43	9.03E-04	23.46	2.91E-04	0.86	No significativo
30 Veracruz	28.17	2.31E-04	32.63	5.03E-04	1.65	No significativo
31 Yucatán	20.98	5.03E-04	24.23	5.61E-04	0.99	No significativo
32 Zacatecas	48.72	1.25E-02	33.38	7.05E-04	1.33	No significativo

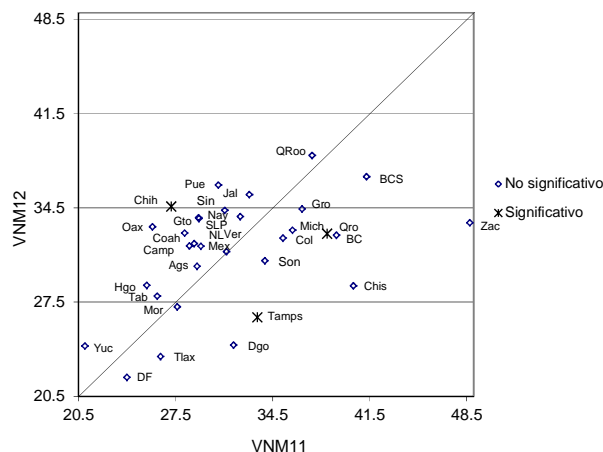

Cuadro 32. Demanda por reemplazo de credenciales 03, 2011-2012

Entidad federativa	2011		2012		IZI	Significancia estadística del cambio
	Valor del indicador %	Error cuadrático medio	Valor del indicador %	Error cuadrático medio		
Nacional	2.52	8.86E-07	1.37	3.45E-07	10.41	Significativo
1 Aguascalientes	1.94	2.49E-05	1.13	5.97E-06	1.46	No significativo
2 Baja California	2.07	7.34E-06	0.90	3.34E-06	3.58	Significativo
3 Baja California Sur	2.85	1.48E-05	0.97	4.75E-06	4.26	Significativo
4 Campeche	1.69	8.67E-06	0.82	6.66E-06	2.21	Significativo
5 Coahuila	1.88	6.85E-06	1.69	1.60E-05	0.40	No significativo
6 Colima	1.25	1.15E-05	1.07	1.46E-05	0.34	No significativo
7 Chiapas	1.51	1.60E-05	0.93	3.44E-06	1.32	No significativo
8 Chihuahua	1.44	6.51E-06	0.99	3.55E-06	1.42	No significativo
9 Distrito Federal	2.84	1.63E-05	2.17	7.39E-06	1.36	No significativo
10 Durango	1.88	2.14E-05	1.16	6.47E-06	1.36	No significativo
11 Guanajuato	2.45	1.48E-05	0.92	3.16E-06	3.62	Significativo
12 Guerrero	1.83	1.16E-05	1.09	4.82E-06	1.84	No significativo
13 Hidalgo	2.82	1.39E-05	1.57	7.08E-06	2.74	Significativo
14 Jalisco	1.59	2.33E-06	1.07	3.26E-06	2.19	Significativo
15 México	3.00	6.40E-06	1.33	2.24E-06	5.68	Significativo
16 Michoacán	3.91	1.42E-04	2.27	1.31E-05	1.32	No significativo
17 Morelos	2.12	1.27E-05	1.26	1.21E-05	1.73	No significativo
18 Nayarit	1.65	1.01E-05	1.71	2.79E-05	0.09	No significativo
19 Nuevo León	3.08	1.73E-05	1.42	7.30E-06	3.36	Significativo
20 Oaxaca	4.48	3.54E-05	1.30	6.78E-06	4.89	Significativo
21 Puebla	3.14	1.67E-05	1.62	8.00E-06	3.06	Significativo
22 Querétaro	1.62	2.06E-05	1.05	8.89E-06	1.06	No significativo
23 Quintana Roo	0.90	4.25E-06	0.44	1.34E-06	1.98	Significativo
24 San Luis Potosí	3.63	3.58E-05	0.81	2.91E-06	4.54	Significativo
25 Sinaloa	3.89	2.53E-05	1.90	2.85E-05	2.71	Significativo
26 Sonora	2.55	1.30E-05	1.27	7.26E-06	2.86	Significativo
27 Tabasco	1.95	2.67E-05	1.04	6.34E-06	1.59	No significativo
28 Tamaulipas	1.83	1.53E-05	0.76	3.78E-06	2.45	Significativo
29 Tlaxcala	2.49	1.65E-05	1.74	1.51E-05	1.33	No significativo
30 Veracruz	2.41	1.07E-05	1.77	1.84E-05	1.18	No significativo
31 Yucatán	1.30	6.40E-06	0.99	1.03E-05	0.75	No significativo
32 Zacatecas	3.54	2.00E-04	1.58	2.09E-05	1.32	No significativo

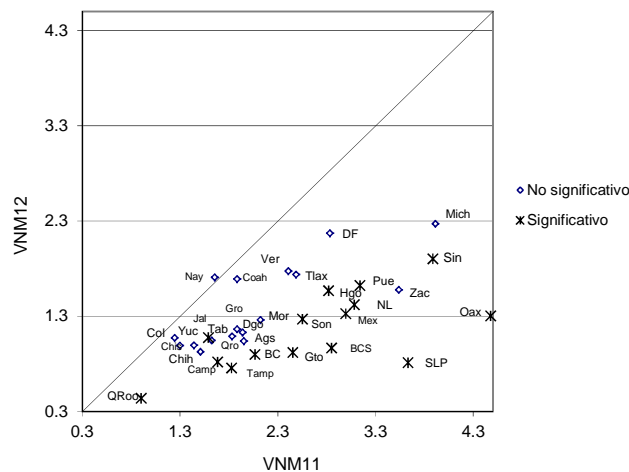

Comparación 2011 – 2012
Indicador referido a: Población de 18 años o más

Cuadro 33. Ciudadanos que hace un año vivían en el domicilio de residencia actual por entidad federativa, 2011-2012

Entidad federativa	2011		2012		IZI	Significancia estadística del cambio
	Valor del indicador %	Error cuadrático medio	Valor del indicador %	Error cuadrático medio		
Nacional	92.60	4.59E-06	91.82	6.72E-06	2.29	Significativo
1 Aguascalientes	92.61	7.77E-05	90.84	1.29E-04	1.23	No significativo
2 Baja California	88.18	1.36E-04	90.65	9.73E-05	1.62	No significativo
3 Baja California Sur	87.45	2.70E-04	88.54	4.20E-04	0.42	No significativo
4 Campeche	93.31	9.15E-05	87.38	2.31E-04	3.30	Significativo
5 Coahuila	92.36	6.99E-05	91.05	8.36E-05	1.06	No significativo
6 Colima	83.57	1.05E-03	91.46	1.88E-04	2.25	Significativo
7 Chiapas	96.54	3.44E-05	95.05	3.68E-05	1.77	No significativo
8 Chihuahua	92.17	7.34E-05	88.77	1.82E-04	2.13	Significativo
9 Distrito Federal	93.92	3.41E-05	92.95	8.59E-05	0.88	No significativo
10 Durango	93.08	8.82E-04	93.05	1.02E-04	0.01	No significativo
11 Guanajuato	91.18	1.07E-04	91.53	1.11E-04	0.24	No significativo
12 Guerrero	92.38	2.09E-04	92.81	3.05E-04	0.19	No significativo
13 Hidalgo	93.75	1.12E-04	92.97	1.40E-04	0.49	No significativo
14 Jalisco	90.15	5.42E-05	90.44	6.12E-05	0.27	No significativo
15 México	93.09	3.75E-05	92.77	3.63E-05	0.36	No significativo
16 Michoacán	90.67	2.82E-04	91.85	7.85E-05	0.62	No significativo
17 Morelos	91.95	8.35E-05	89.72	2.15E-04	1.29	No significativo
18 Nayarit	91.15	2.73E-04	90.87	1.24E-04	0.14	No significativo
19 Nuevo León	90.74	1.04E-04	91.31	1.05E-04	0.40	No significativo
20 Oaxaca	94.78	5.49E-05	92.55	9.58E-04	0.70	No significativo
21 Puebla	94.83	6.29E-05	93.91	3.16E-05	0.95	No significativo
22 Querétaro	91.91	1.71E-04	87.47	3.72E-04	1.91	No significativo
23 Quintana Roo	88.12	2.29E-04	85.97	1.90E-04	1.05	No significativo
24 San Luis Potosí	93.91	6.33E-05	91.37	2.39E-04	1.46	No significativo
25 Sinaloa	93.71	7.55E-05	92.22	8.26E-05	1.18	No significativo
26 Sonora	91.40	7.70E-05	91.30	1.54E-04	0.06	No significativo
27 Tabasco	93.67	1.49E-04	95.45	7.18E-05	1.19	No significativo
28 Tamaulipas	89.84	9.28E-04	92.14	8.65E-05	0.72	No significativo
29 Tlaxcala	94.41	7.78E-05	95.57	1.04E-04	0.86	No significativo
30 Veracruz	94.16	6.38E-05	90.71	4.36E-04	1.54	No significativo
31 Yucatán	94.76	7.96E-05	90.64	6.13E-04	1.56	No significativo
32 Zacatecas	94.95	1.74E-04	91.90	1.21E-04	1.78	No significativo

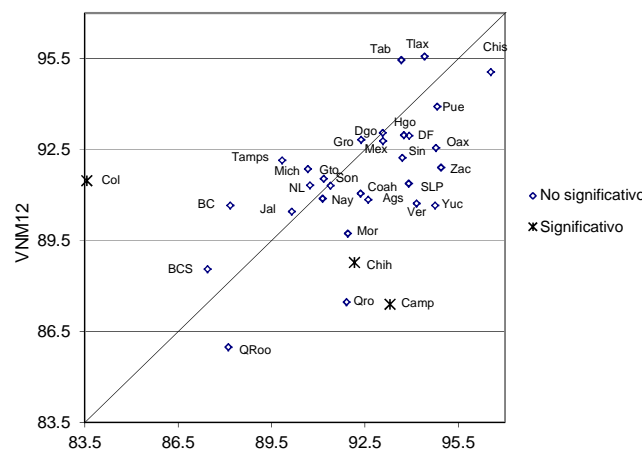

6. Diseño muestral

El esquema de muestreo fue polietápico y estratificado. La determinación del tamaño de muestra y su distribución estuvo en función del nivel de inferencia requerido para las estimaciones. Con el fin de hacer más eficiente la muestra, previo a la primera etapa de selección, se hizo una estratificación de las unidades primarias de muestreo (secciones electorales).

6.1 Estratificación⁴

El propósito de la estratificación fue formar grupos de unidades de muestreo similares respecto a la variable de interés, con el fin de: a) reducir la varianza muestral, y b) distribuir la muestra entre todos los estratos, para obtener una muestra aleatoria de unidades con distintas características.

En el caso de la verificación las unidades estratificadas fueron las secciones electorales. La intención de la estratificación fue clasificar las secciones de acuerdo a la intensidad del cambio de domicilio de los ciudadanos, puesto que, el cambio de domicilio no reportado es el principal factor que afecta la vigencia de los datos del registro electoral.

La estratificación de secciones se hizo con base en cinco variables, unas asociadas con la intensidad del cambio de domicilio y otras con el grado de urbanización de las secciones.

Variables empleadas para la estratificación de secciones

Indicador	Fórmula de cálculo
Empadronados por Km ²	$\frac{\text{Padrón }^{31/oct/11}}{\text{Superficie de la sección}}$
Porcentaje de cambios de domicilio reportados respecto al padrón de la sección de destino	$\frac{\text{Cambios de domicilio reportados }^{oct/10 \text{ a } oct/11} * 100}{\text{Padrón de la sección de destino }^{31/oct/11}}$
Porcentaje de cambios de domicilio reportados respecto al padrón de la sección de origen	$\frac{\text{Cambios de domicilio reportados }^{oct/10 \text{ a } oct/11} * 100}{\text{Padrón de la sección de origen }^{31/oct/11}}$
Padrón electoral con corte al 31/oct/11	Total de registros en el padrón electoral de cada sección
Porcentaje de empadronados en manzanas con claves distintas al rango de 9901 a 9989 y 9999	$\frac{\text{Empadronados en manzanas } \neq 9999^{oct/11} * 100}{\text{Padrón de la sección }^{31/oct/11}}$

⁴ IFE-DERFE, "Verificación Nacional Muestral 2012. Estratificación de secciones", 21 de noviembre de 2011.

El método para estratificar fue *Ward*, éste es un procedimiento multivariado que forma conglomerados de objetos de acuerdo a su similitud, la obtención de los conglomerados es jerárquica, y puede aplicarse en una de dos direcciones, de aglomeración o por el contrario en sentido divisivo.

El sentido de aglomeración consiste en que, en cada etapa se identifican los conglomerados más parecidos (cercanos de acuerdo a alguna función de distancia) y se unen para formar un nuevo conglomerado. El sentido divisivo consiste en que, en cada etapa se identifica el conglomerado más heterogéneo y se subdivide para formar dos nuevos conglomerados.

La medida de distancia empleada fue:

$$D_{Lk} = \frac{\|\bar{X}_L - \bar{X}_K\|^2}{\frac{1}{N_L} + \frac{1}{N_K}}$$

Donde:

D_{Lk} = Distancia entre el estrato L y el estrato K

X_L = vector de promedios del estrato L : $(X_{L1}, X_{L2}, X_{L3}, X_{L4}, X_{L5})$ donde cada entrada del vector corresponde al promedio en el estrato L de cada una de las cuatro variables seleccionadas.

$$X_{L1} = \frac{\sum_{i=1}^{N_L} x_i}{N_L}$$

N_L = Número de secciones que forman el estrato L

$$\|\bar{X}_L - \bar{X}_K\|^2 = \left(\sqrt{(X_{L1} - X_{K1})^2 + (X_{L2} - X_{K2})^2 + (X_{L3} - X_{K3})^2 + (X_{L4} - X_{K4})^2 + (X_{L5} - X_{K5})^2} \right)^2$$

Las cinco variables empleadas se estandarizaron para que la magnitud de las escalas originales no influyera en la estratificación.

Aplicando este método, las secciones de cada uno de los estados quedaron agrupadas en 18 estratos. Los estratos formados por una sola sección se unieron al estrato más cercano, medida la cercanía en términos de los promedios de las cinco variables, con lo que al final se obtuvieron 515 estratos.

El resultado final de esta estratificación se presenta en el anexo en una serie de 32 mapas.

6.2 Tamaño de muestra

El tamaño de muestra nacional para la encuesta de cobertura se estableció en 3 000 secciones. Para determinar el tamaño de muestra por estado se utilizaron seis indicadores, tres obtenidos de la VNM09 y tres obtenidos de la VNM11; el proceso de cálculo se describe a continuación:

1. Se empleó la estimación puntual, el Efecto de Diseño (DEFF) y tasa de no respuesta por entidad federativa de los siguientes indicadores:
 - a) Empadronados, Empadronados en el estado, Empadronados en la sección, 2009
 - b) Credencializados, Credencializados en el estado, Credencializados en la sección, 2011
2. Bajo un esquema de muestro aleatorio simple se calculó un tamaño de muestra por estado (ciudadanos entrevistados), para cada uno de los indicadores del punto anterior.
3. El tamaño de muestra del punto 2 se multiplicó por el correspondiente DEFF y tasa de no respuesta, y se dividió entre el promedio de entrevistas por sección, además se estableció un tamaño mínimo de cincuenta secciones por estado.
4. Debido a que para algunos estados el tamaño de muestra calculado para los seis indicadores presentó alta variabilidad, se tomó el promedio del número de secciones calculado para los seis indicadores.

Las precisiones estadísticas estimadas para los seis indicadores son de 0.6% a nivel nacional, y 3.5% a nivel estatal.

La distribución de la muestra por entidad federativa se presenta en la siguiente tabla.

Secciones a seleccionar por estado			
Estado	Secciones a seleccionar	Estado	Secciones a seleccionar
Nacional	3 000		
1 Aguascalientes	50	17 Morelos	57
2 Baja California	77	18 Nayarit	112
3 Baja California Sur	59	19 Nuevo León	103
4 Campeche	58	20 Oaxaca	72
5 Coahuila	96	21 Puebla	110
6 Colima	50	22 Querétaro	66
7 Chiapas	152	23 Quintana Roo	84
8 Chihuahua	103	24 San Luis Potosí	95
9 Distrito Federal	103	25 Sinaloa	98
10 Durango	78	26 Sonora	53
11 Guanajuato	111	27 Tabasco	61
12 Guerrero	167	28 Tamaulipas	89
13 Hidalgo	96	29 Tlaxcala	50
14 Jalisco	180	30 Veracruz	123
15 México	185	31 Yucatán	54
16 Michoacán	113	32 Zacatecas	95

Para distribuir las secciones entre los estratos de cada estado, primero se asignaron dos secciones por estrato, y las secciones restantes se repartieron proporcionalmente conforme a la población de cada estrato, la población se estimó al 31 de octubre de 2011.

6.3 Etapas de muestreo

Etapas de muestreo y método de selección				
Etapa de muestreo	Unidades de muestreo			Método de selección
Primera	Secciones (3 000)			PPT Probabilidad proporcional a la población estimada de la sección, con reemplazo
	Urbanas	Mixtas	Rurales	
Segunda	Manzanas (5 por sección)	Manzanas (3 por sección)	Localidades (6 por sección)	Manzanas: Sistemático con arranque aleatorio ordenado por número de viviendas de mayor a menor.
		Localidades (3 por sección)		Localidades: PPT, probabilidad proporcional al padrón de la localidad, con reemplazo.
Tercera	Viviendas (4 por manzana)	Viviendas (4 por manzana o localidad)	Viviendas (4 por localidad)	"más" Muestreo aleatorio simple

6.3.1 Selección de secciones

El tamaño establecido fue de 3 000 secciones pero debido a que algunas secciones se repitieron el número de secciones seleccionadas fue 2 877. Para las secciones repetidas, la selección de unidades secundarias (manzana o localidades) se hizo tantas veces como apareció la sección en la muestra y cada selección fue independiente.

6.3.2 Selección de manzanas

Previo a la selección de manzanas se efectuó un operativo de campo para actualizar la cartografía de las secciones en muestra. Durante este operativo además de actualizar los planos cartográficos, se elaboró la lista de manzanas que tenían viviendas habitadas, además se registró el número aproximado de viviendas habitadas.

La lista de manzanas con al menos una vivienda habitada fue el marco para la selección de manzanas. El procedimiento para seleccionar manzanas fue sistemático con arranque

aleatorio, las manzanas se ordenaron por sección, en forma ascendente respecto al número de viviendas habitadas.

- a) En las secciones urbanas se seleccionaron cinco manzanas, si la sección tenía menos de cinco manzanas se seleccionaron todas.
- b) En las secciones mixtas se seleccionaron tres manzanas, si la sección tenía menos de tres manzanas se seleccionaron todas.

Para cada sección se hizo la selección de manzanas tantas veces como estuvo repetida la sección en la muestra. De este procedimiento resultaron seleccionadas 10 783 manzanas. El proceso de selección incluyó repeticiones, contando sólo una vez las manzanas repetidas, la muestra fue de 10 727 manzanas.

6.3.3 Selección de localidades

Para construir el marco de muestreo se emplearon dos fuentes de información: a) relación de localidades rurales en el Padrón Electoral (localidades con al menos un registro en el padrón) y b) relación de localidades rurales con referencia en los mapas de la cartografía electoral (catálogo cartográfico). Las localidades se clasificaron en tres grupos:

1. Localidades en ambas fuentes de información: Localidades en el catálogo cartográfico y con al menos un registro en el padrón, 6 790 localidades.
2. Localidades sólo en el catálogo cartográfico, 3 564 localidades.
3. Localidades sólo en el padrón, 626 localidades.

El marco de muestreo quedó integrado por las localidades del grupo 1) y 2) en total 10 354. Para que las localidades del grupo 2 tuvieran posibilidades de ser seleccionadas a cada una se asignó un empadronado.

De las localidades del grupo 3) con más de 32 empadronados se hizo una revisión. De la revisión se identificó que eran localidades conurbadas, fusionadas o desaparecidas, por ello fueron excluidas del marco muestral.

El método de selección de las localidades fue con probabilidad proporcional al padrón de la localidad (corte al 31 de enero de 2012).

- a) En las secciones rurales se seleccionaron seis localidades, si la sección tenía menos de seis localidades se seleccionaron todas.

- b) En las secciones mixtas se seleccionaron tres localidades, si la sección tenía menos de tres localidades se seleccionaron todas.

En las secciones que estaban en la muestra más de una vez , la selección de localidades se realizó tantas veces como se repitió la sección. De este procedimiento resultaron seleccionadas 3 823 localidades. El proceso de selección incluyó repeticiones, contando sólo una vez las localidades repetidas, la muestra fue de 2 739 localidades.

6.3.4 Selección de viviendas

Previo a la selección de viviendas se hizo un recorrido en las localidades y manzanas seleccionadas. En el recorrido se realizaron dos actividades: enumeración de predios y elaboración del catálogo de predios con el correspondiente uso de suelo.

Con base en el catálogo de predios y tablas de números aleatorios se seleccionaron las viviendas.

Selección de viviendas en zona urbana

En cada manzana se seleccionaron cinco viviendas, en las primeras cuatro viviendas debía aplicarse el cuestionario y la quinta vivienda sería visitada sólo en caso de que no se consiguiera entrevista en alguna de las cuatro viviendas obligatorias.

Selección de viviendas en zona rural

- a) En localidades con 500 o menos registros en padrón se seleccionaron cuatro viviendas, si la localidad tenía menos de cuatro viviendas se seleccionaron todas.
- b) En localidades con más de 500 registros en padrón, si la localidad no tenía amezanamiento se formaron de manera visual grupos de viviendas contiguas, se eligieron aleatoriamente dos agrupaciones de viviendas o manzanas, y en cada manzana o agrupación de viviendas se eligieron dos viviendas de forma aleatoria.

7. Información levantada

7.1 Secciones

De las 2 877 secciones seleccionadas se obtuvo información de 2 867. La distribución de las secciones en las que se obtuvo información por tipo y número de veces que fueron seleccionadas se presenta en la tabla siguiente

Secciones con información por tipo y número de veces que fueron seleccionadas

Estado	Total	Urbanas	Veces seleccionada				Mixtas	Veces seleccionada			Rurales	Veces seleccionada	
			1	2	3	4		1	2	3		1	2
Nacional	2,989	1,937	1,782	71	3	1	395	347	21	2	657	623	17
1 Aguascalientes	50	33	31	1	-	-	12	10	1	-	5	5	-
2 Baja California	77	67	61	3	-	-	4	4	-	-	6	6	-
3 Baja California Sur	59	38	32	3	-	-	12	8	2	-	9	9	-
4 Campeche	58	32	24	4	-	-	8	6	1	-	18	14	2
5 Coahuila	96	77	75	1	-	-	9	9	-	-	10	10	-
6 Colima	50	36	28	4	-	-	9	9	-	-	5	5	-
7 Chiapas	152	70	63	2	1	-	17	15	1	-	65	59	3
8 Chihuahua	103	81	70	4	1	-	6	6	-	-	16	16	-
9 Distrito Federal	101	97	97	-	-	-	4	4	-	-	0	-	-
10 Durango	78	50	44	3	-	-	2	2	-	-	26	24	1
11 Guanajuato	110	65	59	3	-	-	13	11	1	-	32	30	1
12 Guerrero	166	81	69	6	-	-	21	19	1	-	64	64	-
13 Hidalgo	96	40	36	2	-	-	20	18	1	-	36	32	2
14 Jalisco	180	122	115	2	1	-	31	27	2	-	27	25	1
15 México	185	139	135	2	-	-	22	22	-	-	24	22	1
16 Michoacán	112	66	64	1	-	-	16	14	1	-	30	28	1
17 Morelos	57	41	39	1	-	-	10	10	-	-	6	6	-
18 Nayarit	112	78	68	3	-	1	10	6	2	-	24	22	1
19 Nuevo León	99	74	72	1	-	-	16	10	3	-	9	9	-
20 Oaxaca	72	30	30	-	-	-	21	19	1	-	21	19	1
21 Puebla	110	76	70	3	-	-	14	14	-	-	20	20	-
22 Querétaro	66	40	34	3	-	-	16	11	1	1	10	10	-
23 Quintana Roo	84	63	57	3	-	-	10	10	-	-	11	9	1
24 San Luis Potosí	95	52	46	3	-	-	9	9	-	-	34	34	-
25 Sinaloa	96	74	70	2	-	-	5	5	-	-	17	17	-
26 Sonora	53	37	37	-	-	-	6	4	1	-	10	10	-
27 Tabasco	61	33	31	1	-	-	5	3	1	-	23	23	-
28 Tamaulipas	89	61	57	2	-	-	14	12	1	-	14	14	-
29 Tlaxcala	50	37	33	2	-	-	6	6	-	-	7	5	1
30 Veracruz	123	70	68	1	-	-	15	15	-	-	38	36	1
31 Yucatán	54	38	36	1	-	-	9	9	-	-	7	7	-
32 Zacatecas	95	39	31	4	-	-	23	20	-	1	33	33	-

En las diez secciones que no se pudo realizar entrevistas las causas fueron: instalaciones militares y zonas inseguras, las causas para cada una de estas secciones se presentan en la tabla siguiente.

Secciones seleccionadas en las que no se pudo realizar entrevista según causa

Estado	Distrito	Municipio	Sección	Causa
09 Distrito Federal	11	017 Venustiano Carranza	5501	29 manzanas de instalaciones del aeropuerto y fuerza aérea
11 Guanajuato	04	017 Irapuato	0968	36 manzanas de zona militar y servicios
12 Guerrero	01	033 General Heliodoro Castillo	1408	Zona de alto riesgo
16 Michoacán	03	047 Juárez	0783	Zona de inseguridad
19 Nuevo León	10	040 Monterrey	1384	
19 Nuevo León	10	040 Monterrey	1400	Zona conflictiva: 113 manzanas con pandillerismo y, asalto con arma de fuego
19 Nuevo León	10	040 Monterrey	1423	
19 Nuevo León	10	040 Monterrey	1369	
25 Sinaloa	01	013 Mocorito	3046	Zona de inseguridad
25 Sinaloa	06	016 San Ignacio	3385	Zona de inseguridad

7.2 Manzanas

De las 10 727 manzanas seleccionadas en 102 no se realizaron entrevistas (0.6%). Las causas de no entrevista, por entidad federativa, se presentan en la siguiente tabla.

Manzanas visitas según realización de las entrevistas y causa de no entrevista

Entidad	Manzanas seleccionadas		Manzanas con entrevistas		Causa por la que no se obtuvieron entrevistas										
					Sin viviendas habitadas		No se permitió el acceso		Inseguridad		Otro uso del suelo		No especificado		
	Abs	%	Abs	%	Abs	%	Abs	%	Abs	%	Abs	%	Abs	%	
Nacional	10,727	100.0	10,625	99.0	60	0.6	11	0.1	4	0.0	12	0.1	15	0.1	
1 Aguascalientes	189	100.0	187	98.9	2	1.1	-	-	-	-	-	-	-	-	
2 Baja California	340	100.0	339	99.7	1	0.3	-	-	-	-	-	-	-	-	
3 Baja California Sur	222	100.0	222	100.0	-	-	-	-	-	-	-	-	-	-	
4 Campeche	184	100.0	178	96.7	2	1.1	-	-	2	1.1	-	-	2	1.1	
5 Coahuila	407	100.0	399	98.0	3	0.7	2	0.5	1	0.2	-	-	2	0.5	
6 Colima	203	100.0	201	99.0	2	1.0	-	-	-	-	-	-	-	-	
7 Chiapas	401	100.0	399	99.5	1	0.2	-	-	-	-	1	0.2	-	-	
8 Chihuahua	417	100.0	414	99.3	3	0.7	-	-	-	-	-	-	-	-	
9 Distrito Federal	487	100.0	478	98.2	2	0.4	7	1.4	-	-	-	-	-	-	
10 Durango	252	100.0	247	98.0	5	2.0	-	-	-	-	-	-	-	-	
11 Guanajuato	358	100.0	358	100.0	-	-	-	-	-	-	-	-	-	-	
12 Guerrero	467	100.0	458	98.1	-	-	-	-	1	0.2	8	1.7	-	-	
13 Hidalgo	260	100.0	253	97.3	7	2.7	-	-	-	-	-	-	-	-	
14 Jalisco	696	100.0	692	99.4	4	0.6	-	-	-	-	-	-	-	-	
15 México	743	100.0	738	99.3	1	0.1	2	0.3	-	-	-	-	2	0.3	
16 Michoacán	378	100.0	376	99.5	2	0.5	-	-	-	-	-	-	-	-	
17 Morelos	235	100.0	230	97.9	5	2.1	-	-	-	-	-	-	-	-	
18 Nayarit	415	100.0	411	99.0	1	0.2	-	-	-	-	3	0.7	-	-	
19 Nuevo León	416	100.0	414	99.5	2	0.5	-	-	-	-	-	-	-	-	
20 Oaxaca	213	100.0	209	98.1	4	1.9	-	-	-	-	-	-	-	-	
21 Puebla	419	100.0	419	100.0	-	-	-	-	-	-	-	-	-	-	
22 Querétaro	246	100.0	242	98.4	4	1.6	-	-	-	-	-	-	-	-	
23 Quintana Roo	338	100.0	335	99.1	2	0.6	-	-	-	-	-	-	1	0.3	
24 San Luis potosí	284	100.0	284	100.0	-	-	-	-	-	-	-	-	-	-	
25 Sinaloa	376	100.0	375	99.7	1	0.3	-	-	-	-	-	-	-	-	
26 Sonora	200	100.0	200	100.0	-	-	-	-	-	-	-	-	-	-	
27 Tabasco	175	100.0	175	100.0	-	-	-	-	-	-	-	-	-	-	
28 Tamaulipas	345	100.0	336	97.4	1	0.3	-	-	-	-	-	-	8	2.3	
29 Tlaxcala	203	100.0	202	99.5	1	0.5	-	-	-	-	-	-	-	-	
30 Veracruz	389	100.0	388	99.7	1	0.3	-	-	-	-	-	-	-	-	
31 Yucatán	216	100.0	215	99.5	1	0.5	-	-	-	-	-	-	-	-	
32 Zacatecas	253	100.0	251	99.2	2	0.8	-	-	-	-	-	-	-	-	

7.3 Localidades

De las 2 739 localidades seleccionadas no se obtuvo información en 330 (12.0%), los detalles por entidad federativa se presentan en las dos tablas siguientes.

Localidades seleccionadas según resultado del levantamiento de la información por entidad federativa

Entidad	Localidades seleccionadas	Localidades con información	Localidades sin información									
			Total	Des-habitada	Uso distinto a vivienda	Inseguridad	Difícil acceso	Conurbada	Inexistente	No se permitió el acceso	Fusión	Otra causa
Nacional	2,739	2,409	330	185	39	27	8	2	41	15	2	11
1 Aguascalientes	35	34	1	1	-	-	-	-	-	-	-	-
2 Baja California	31	30	1	-	-	-	-	-	-	1	-	-
3 Baja California Sur	53	43	10	4	3	-	1	-	1	1	-	-
4 Campeche	63	52	11	1	1	-	-	-	9	-	-	-
5 Coahuila	42	25	17	7	4	-	5	-	1	-	-	-
6 Colima	26	19	7	5	2	-	-	-	-	-	-	-
7 Chiapas	249	237	12	3	-	3	-	-	2	3	1	-
8 Chihuahua	56	45	11	4	-	1	-	-	2	3	-	1
9 Distrito Federal	9	9	-	-	-	-	-	-	-	-	-	-
10 Durango	77	61	16	7	-	-	2	-	2	3	-	2
11 Guanajuato	125	118	7	5	-	-	-	-	2	-	-	-
12 Guerrero	218	199	19	9	-	7	-	1	-	-	-	2
13 Hidalgo	127	122	5	4	-	-	-	-	1	-	-	-
14 Jalisco	152	138	14	9	2	1	-	-	1	-	-	1
15 México	85	81	4	1	1	-	-	-	2	-	-	-
16 Michoacán	132	121	11	5	1	3	-	-	2	-	-	-
17 Morelos	40	38	2	1	-	-	-	-	-	-	1	-
18 Nayarit	75	61	14	8	-	4	-	1	1	-	-	-
19 Nuevo León	55	41	14	11	-	-	-	-	1	2	-	-
20 Oaxaca	117	108	9	8	-	-	-	-	1	-	-	-
21 Puebla	94	91	3	3	-	-	-	-	-	-	-	-
22 Querétaro	60	53	7	7	-	-	-	-	-	-	-	-
23 Quintana Roo	50	42	8	4	3	-	-	-	1	-	-	-
24 San Luis potosí	114	110	4	3	1	-	-	-	-	-	-	-
25 Sinaloa	68	48	20	11	-	7	-	-	2	-	-	-
26 Sonora	47	38	9	3	1	-	-	-	4	-	-	1
27 Tabasco	83	80	3	1	-	-	-	-	2	-	-	-
28 Tamaulipas	76	55	21	17	-	-	-	-	-	2	-	2
29 Tlaxcala	27	21	6	2	-	-	-	-	2	-	-	2
30 Veracruz	169	158	11	9	1	1	-	-	-	-	-	-
31 Yucatán	43	22	21	5	16	-	-	-	-	-	-	-
32 Zacatecas	141	109	32	27	3	-	-	-	2	-	-	-

Localidades seleccionadas según resultado del levantamiento de la información por entidad federativa

Entidad	Localidades seleccionadas	Localidades con información	Localidades sin información									
			Total	Des-habitada	Uso distinto a vivienda	Inseguridad	Difícil acceso	Con-urbada	Inexistente	No se permitió el acceso	Fusión	Otra causa
Nacional	100.0	88.0	12.0	6.8	1.4	1.0	0.3	0.1	1.5	0.5	0.1	0.4
1 Aguascalientes	100.0	97.1	2.9	2.9	-	-	-	-	-	-	-	-
2 Baja California	100.0	96.8	3.2	-	-	-	-	-	-	3.2	-	-
3 Baja California Sur	100.0	81.1	18.9	7.5	5.7	-	1.9	-	1.9	1.9	-	-
4 Campeche	100.0	82.5	17.5	1.6	1.6	-	-	-	14.3	-	-	-
5 Coahuila	100.0	59.5	40.5	16.7	9.5	-	11.9	-	2.4	-	-	-
6 Colima	100.0	73.1	26.9	19.2	7.7	-	-	-	-	-	-	-
7 Chiapas	100.0	95.2	4.8	1.2	-	1.2	-	-	0.8	1.2	0.4	-
8 Chihuahua	100.0	80.4	19.6	7.1	-	1.8	-	-	3.6	5.4	-	1.8
9 Distrito Federal	100.0	100.0	-	-	-	-	-	-	-	-	-	-
10 Durango	100.0	79.2	20.8	9.1	-	-	2.6	-	2.6	3.9	-	2.6
11 Guanajuato	100.0	94.4	5.6	4.0	-	-	-	-	1.6	-	-	-
12 Guerrero	100.0	91.3	8.7	4.1	-	3.2	-	0.5	-	-	-	0.9
13 Hidalgo	100.0	96.1	3.9	3.1	-	-	-	-	0.8	-	-	-
14 Jalisco	100.0	90.8	9.2	5.9	1.3	0.7	-	-	0.7	-	-	0.7
15 México	100.0	95.3	4.7	1.2	1.2	-	-	-	2.4	-	-	-
16 Michoacán	100.0	91.7	8.3	3.8	0.8	2.3	-	-	1.5	-	-	-
17 Morelos	100.0	95.0	5.0	2.5	-	-	-	-	-	-	2.5	-
18 Nayarit	100.0	81.3	18.7	10.7	-	5.3	-	1.3	1.3	-	-	-
19 Nuevo León	100.0	74.5	25.5	20.0	-	-	-	-	1.8	3.6	-	-
20 Oaxaca	100.0	92.3	7.7	6.8	-	-	-	-	0.9	-	-	-
21 Puebla	100.0	96.8	3.2	3.2	-	-	-	-	-	-	-	-
22 Querétaro	100.0	88.3	11.7	11.7	-	-	-	-	-	-	-	-
23 Quintana Roo	100.0	84.0	16.0	8.0	6.0	-	-	-	2.0	-	-	-
24 San Luis potosí	100.0	96.5	3.5	2.6	0.9	-	-	-	-	-	-	-
25 Sinaloa	100.0	70.6	29.4	16.2	-	10.3	-	-	2.9	-	-	-
26 Sonora	100.0	80.9	19.1	6.4	2.1	-	-	-	8.5	-	-	2.1
27 Tabasco	100.0	96.4	3.6	1.2	-	-	-	-	2.4	-	-	-
28 Tamaulipas	100.0	72.4	27.6	22.4	-	-	-	-	-	2.6	-	2.6
29 Tlaxcala	100.0	77.8	22.2	7.4	-	-	-	-	7.4	-	-	7.4
30 Veracruz	100.0	93.5	6.5	5.3	0.6	0.6	-	-	-	-	-	-
31 Yucatán	100.0	51.2	48.8	11.6	37.2	-	-	-	-	-	-	-
32 Zacatecas	100.0	77.3	22.7	19.1	2.1	-	-	-	1.4	-	-	-

7.4 Viviendas

En la zona urbana a las 40 117 viviendas que debían visitarse se agregaron 3 789 de viviendas de reemplazo, en total se visitaron 43 906 viviendas. En el 77.3% de las viviendas visitadas se obtuvo información de los ciudadanos que ahí residían. Las causas por las que no se obtuvo información se presentan en la tabla siguiente

Viviendas seleccionas en zona urbana según resultado del levantamiento de información por entidad federativa

Entidad	Viviendas visitadas		Con información		Sin Información							
					Total		Ausencia		Informante inadecuado		Rechazo	
	Abs	%	Abs	%	Abs	%	Abs	%	Abs	%	Abs	%
Nacional	43,906	100.0	33,953	77.3	9,953	22.7	7,796	17.8	675	1.5	1,482	3.4
1 Aguascalientes	759	100.0	558	73.5	201	26.5	179	23.6	12	1.6	10	1.3
2 Baja California	1,426	100.0	1,078	75.6	348	24.4	291	20.4	20	1.4	37	2.6
3 Baja California Sur	922	100.0	696	75.5	226	24.5	148	16.1	10	1.1	68	7.4
4 Campeche	702	100.0	616	87.7	86	12.3	55	7.8	3	0.4	28	4.0
5 Coahuila	1,670	100.0	1,305	78.1	365	21.9	303	18.1	26	1.6	36	2.2
6 Colima	803	100.0	647	80.6	156	19.4	142	17.7	7	0.9	7	0.9
7 Chiapas	1,610	100.0	1,400	87.0	210	13.0	156	9.7	20	1.2	34	2.1
8 Chihuahua	1,829	100.0	1,234	67.5	595	32.5	492	26.9	34	1.9	69	3.8
9 Distrito Federal	2,132	100.0	1,366	64.1	766	35.9	547	25.6	49	2.3	170	8.0
10 Durango	1,026	100.0	783	76.3	243	23.7	196	19.1	22	2.1	25	2.4
11 Guanajuato	1,522	100.0	1,134	74.5	388	25.5	334	21.9	18	1.2	36	2.4
12 Guerrero	1,775	100.0	1,456	82.0	319	18.0	213	12.0	20	1.1	86	4.8
13 Hidalgo	957	100.0	737	77.0	220	23.0	179	18.7	13	1.4	28	2.9
14 Jalisco	3,002	100.0	2,215	73.8	787	26.2	637	21.2	41	1.4	109	3.6
15 México	3,105	100.0	2,320	74.7	785	25.3	572	18.4	95	3.1	118	3.8
16 Michoacán	1,461	100.0	1,233	84.4	228	15.6	187	12.8	16	1.1	25	1.7
17 Morelos	928	100.0	739	79.6	189	20.4	106	11.4	12	1.3	71	7.7
18 Nayarit	1,763	100.0	1,252	71.0	511	29.0	384	21.8	25	1.4	102	5.8
19 Nuevo León	1,781	100.0	1,330	74.7	451	25.3	391	22.0	26	1.5	34	1.9
20 Oaxaca	791	100.0	662	83.7	129	16.3	98	12.4	23	2.9	8	1.0
21 Puebla	1,633	100.0	1,344	82.3	289	17.7	207	12.7	36	2.2	46	2.8
22 Querétaro	967	100.0	798	82.5	169	17.5	141	14.6	9	0.9	19	2.0
23 Quintana Roo	1,451	100.0	1,091	75.2	360	24.8	261	18.0	28	1.9	71	4.9
24 San Luis potosí	1,187	100.0	891	75.1	296	24.9	252	21.2	14	1.2	30	2.5
25 Sinaloa	1,585	100.0	1,227	77.4	358	22.6	302	19.1	22	1.4	34	2.1
26 Sonora	881	100.0	708	80.4	173	19.6	133	15.1	12	1.4	28	3.2
27 Tabasco	707	100.0	620	87.7	87	12.3	57	8.1	8	1.1	22	3.1
28 Tamaulipas	1,378	100.0	1,088	79.0	290	21.0	224	16.3	19	1.4	47	3.4
29 Tlaxcala	793	100.0	687	86.6	106	13.4	87	11.0	6	0.8	13	1.6
30 Veracruz	1,605	100.0	1,294	80.6	311	19.4	259	16.1	18	1.1	34	2.1
31 Yucatán	845	100.0	680	80.5	165	19.5	138	16.3	5	0.6	22	2.6
32 Zacatecas	910	100.0	764	84.0	146	16.0	125	13.7	6	0.7	15	1.6

En las localidades rurales se visitaron 8 957 viviendas y en 2.8% no se obtuvo información. Las causas por las que no se obtuvo información se presentan en la tabla siguiente.

Viviendas seleccionas en zona rural según resultado del levantamiento de información por entidad federativa

Entidad	Viviendas visitadas		Con información		Sin información							
					Total		Ausencia		Informante inadecuado		Rechazo	
	Abs	%	Abs	%	Abs	%	Abs	%	Abs	%	Abs	%
Nacional	8,957	100.0	8,710	97.2	247	2.8	197	2.3	16	0.2	34	0.4
1 Aguascalientes	122	100.0	122	100.0	-	-	-	-	-	-	-	-
2 Baja California	116	100.0	111	95.7	5	4.3	2	1.7	2	1.7	1	0.9
3 Baja California Sur	143	100.0	119	83.2	24	16.8	19	13.3	-	-	5	3.5
4 Campeche	187	100.0	178	95.2	9	4.8	9	4.8	-	-	-	-
5 Coahuila	85	100.0	82	96.5	3	3.5	3	3.5	-	-	-	-
6 Colima	69	100.0	67	97.1	2	2.9	2	2.9	-	-	-	-
7 Chiapas	909	100.0	904	99.4	5	0.6	5	0.6	-	-	-	-
8 Chihuahua	182	100.0	174	95.6	8	4.4	6	3.3	2	1.1	-	-
9 Distrito Federal	35	100.0	35	100.0	-	-	-	-	-	-	-	-
10 Durango	232	100.0	219	94.4	13	5.6	10	4.3	2	0.9	1	0.4
11 Guanajuato	441	100.0	436	98.9	5	1.1	4	0.9	-	-	1	0.2
12 Guerrero	710	100.0	704	99.2	6	0.8	4	0.6	-	-	2	0.3
13 Hidalgo	481	100.0	457	95.0	24	5.0	16	3.3	2	0.4	6	1.2
14 Jalisco	497	100.0	479	96.4	18	3.6	12	2.4	-	-	6	1.2
15 México	304	100.0	299	98.4	5	1.6	3	1.0	1	0.3	1	0.3
16 Michoacán	467	100.0	458	98.1	9	1.9	9	1.9	-	-	-	-
17 Morelos	136	100.0	133	97.8	3	2.2	1	0.7	1	0.7	1	0.7
18 Nayarit	207	100.0	202	97.6	5	2.4	4	1.9	-	-	1	0.5
19 Nuevo León	159	100.0	150	94.3	9	5.7	9	5.7	-	-	-	-
20 Oaxaca	418	100.0	413	98.8	5	1.2	4	1.0	1	0.2	-	-
21 Puebla	375	100.0	372	99.2	3	0.8	3	0.8	-	-	-	-
22 Querétaro	197	100.0	185	93.9	12	6.1	11	5.6	1	0.5	-	-
23 Quintana Roo	147	100.0	136	92.5	11	7.5	7	4.8	2	1.4	2	1.4
24 San Luis potosí	400	100.0	393	98.3	7	1.8	7	1.8	-	-	-	-
25 Sinaloa	166	100.0	164	98.8	2	1.2	2	1.2	-	-	-	-
26 Sonora	137	100.0	134	97.8	3	2.2	2	1.5	-	-	1	0.7
27 Tabasco	313	100.0	309	98.7	4	1.3	3	1.0	-	-	1	0.3
28 Tamaulipas	198	100.0	182	91.9	16	8.1	15	7.6	-	-	1	0.5
29 Tlaxcala	73	100.0	72	98.6	1	1.4	-	-	1	1.4	-	-
30 Veracruz	608	100.0	587	96.5	21	3.5	17	2.8	1	0.2	3	0.5
31 Yucatán	84	100.0	84	100.0	-	-	-	-	-	-	-	-
32 Zacatecas	359	100.0	350	97.5	9	2.5	8	2.2	-	-	1	0.3

ANEXO

A.1 Fórmulas de expansión

- V_{hij} : Total de viviendas en la manzana j de la sección i en el estrato h
 v_{hij} : Número de viviendas en muestra en la manzana j de la sección i en el estrato h
 M_{hi} : Total de manzanas en la sección i del estrato h
 m_{hi} : Número de manzanas en muestra en la sección i del estrato h
 V_{hil} : Total de viviendas en la localidad l de la sección i en el estrato h
 v_{hil} : Número de viviendas en muestra en la localidad l de la sección i en el estrato h
 V_{hilj} : Total de viviendas en la manzana j de la localidad l en la sección i del estrato h
 v_{hilj} : Número de viviendas en muestra en la manzana j de la localidad l en la sección i del estrato h
 M_{hil} : Total de manzanas en la localidad l de la sección i en el estrato h
 m_{hil} : Número de manzanas en muestra en la localidad l de la sección i en el estrato h
 l_{hi} : Número de localidades en muestra en la sección i del estrato h
 n_h : Número de secciones en muestra en el estrato h
 H : Total de estratos
 π_{hi} : Probabilidad de selección de la sección i en el estrato h
 π_{hil} : Probabilidad de selección de la localidad l en la sección i del estrato h
 y_{hijk} : Ciudadanos con la característica de interés en la vivienda k de la manzana j en la sección i del estrato h
 x_{hijk} : Ciudadanos en la vivienda k de la manzana j en la sección i del estrato h
 y_{hilk} : Ciudadanos con la característica de interés en la vivienda k de la localidad l en la sección i del estrato h
 x_{hilk} : Ciudadanos en la vivienda k de la localidad l en la sección i del estrato h
 y_{hiljk} : Ciudadanos con la característica de interés en la vivienda k de la manzana j en la localidad l de la sección i en el estrato h
 x_{hiljk} : Ciudadanos en la vivienda k de la manzana j en la localidad l de la sección i en el estrato h
 \hat{R} : Estimador estatal de la proporción de ciudadanos con la característica de interés
 $CECM_{hi}$: Contribución al error cuadrático medio de la sección i en el estrato h
 $CECM_{pro_h}$: Promedio de la contribución al error cuadrático medio del estrato h
 $E\hat{C}M(\hat{R})$: Estimador del error cuadrático medio de \hat{R}

El subíndice “ h ” correspondiente a los estratos es omitido hasta el cálculo de los totales por estrato.

I. Secciones urbanas

Total estimado de ciudadanos con la característica de interés TY_{ij} y total estimado de ciudadanos TX_{ij} por manzana

$$TY_{ij} = \frac{V_{ij}}{v_{ij}} \sum_{k=1}^{v_{ij}} y_{ijk} \quad TX_{ij} = \frac{V_{ij}}{v_{ij}} \sum_{k=1}^{v_{ij}} x_{ijk}$$

Total estimado de ciudadanos con la característica de interés TY_i y total estimado de ciudadanos TX_i por sección

$$TY_i = \frac{M_i}{m_i} \sum_{j=1}^{m_i} TY_{ij} \quad TX_i = \frac{M_i}{m_i} \sum_{j=1}^{m_i} TX_{ij}$$

II. Secciones rurales

Total estimado de ciudadanos con la característica de interés TY_{il} y total estimado de ciudadanos TX_{il} por localidad

$$TY_{il} = \frac{V_{il}}{v_{il}} \sum_{k=1}^{v_{il}} y_{ilk} \quad TX_{il} = \frac{V_{il}}{v_{il}} \sum_{k=1}^{v_{il}} x_{ilk}$$

Total estimado de ciudadanos con la característica de interés TY_i y total estimado de ciudadanos TX_i por sección

$$TY_i = \frac{1}{l_i} \sum_{l=1}^{l_i} \frac{TY_{il}}{\pi_{il}} \quad TX_i = \frac{1}{l_i} \sum_{l=1}^{l_i} \frac{TX_{il}}{\pi_{il}}$$

donde:

$$\pi_{il} = \frac{\text{Padrón en la localidad } l \text{ de la sección } i}{\text{Padrón en la sección } i}$$

II.I Excepciones. Localidades con más de 500 empadronados

$$TY_{ilj} = \frac{V_{ilj}}{v_{ilj}} \sum_{k=1}^{v_{ilj}} y_{iljk} \quad TX_{ilj} = \frac{V_{ilj}}{v_{ilj}} \sum_{k=1}^{v_{ilj}} x_{iljk}$$

$$TY_{il} = \frac{M_{il}}{m_{il}} \sum_{j=1}^{m_{il}} TY_{ilj} \quad TX_{il} = \frac{M_{il}}{m_{il}} \sum_{j=1}^{m_{il}} TX_{ilj}$$

III. Secciones mixtas

Total estimado de ciudadanos con la característica de interés TY_i y total estimado de ciudadanos TX_i por sección

$$TY_i = \frac{M_i}{m_i} \sum_{j=1}^{m_i} TY_{ij} + \frac{1}{l_i} \sum_{l=1}^{l_i} \frac{TY_{il}}{\pi_{il}} \quad TX_i = \frac{M_i}{m_i} \sum_{j=1}^{m_i} TX_{ij} + \frac{1}{l_i} \sum_{l=1}^{l_i} \frac{TX_{il}}{\pi_{il}}$$

IV. Total estimado de ciudadanos con la característica de interés TY_h y total estimado de ciudadanos TX_h por estrato

$$TY_h = \frac{1}{n_h} \sum_{i=1}^{n_h} \frac{TY_{hi}}{\pi_{hi}} \quad TX_h = \frac{1}{n_h} \sum_{i=1}^{n_h} \frac{TX_{hi}}{\pi_{hi}}$$

donde

$$\pi_{hi} = \frac{\text{Población estimada de 18 y más en la sección } i \text{ del estrato } h}{\text{Población estimada de 18 y más en el estrato } h}$$

V. Total estimado de ciudadanos con la característica de interés TY y total estimado de ciudadanos TX

$$TY = \sum_{h=1}^H TY_h \quad TX = \sum_{h=1}^H TX_h$$

VI. Estimador estatal de la proporción de ciudadanos con la característica de interés

$$\hat{R} = \frac{TY}{TX}$$

VII. Cálculo del estimador del ECM(\hat{R})

$$CECM_{hi} = \frac{TY_{hi} - \hat{R}TX_{hi}}{\pi_{hi}} \quad CECM_{pro_h} = \frac{1}{n_h} \sum_{i=1}^{n_h} CECM_{hi}$$

$$ECM(\hat{R}) = \left(\frac{1}{(TX)^2} \right) \sum_{h=1}^H \frac{1}{n_h(n_h-1)} \sum_{i=1}^{n_h} [CECM_{hi} - CECM_{pro_h}]^2$$

A.2 Fórmulas de los indicadores

Encuesta de Cobertura	
Indicador	Fórmula
Empadronados	$\frac{B2.1 = 1 + (B2.1 = 2 \text{ y } B6.2 = 1) + ((B4.3 = 2,3,4 \text{ ó } B5.1 = 1 \text{ ó } (B5.1 = 2 \text{ y } B5.4 = 2,3,4)) \text{ y } B6.1 = 2)}{\text{Población} - B4.1 = 3 - (B2.1 = 2 \text{ y } (B6.1 = 3 \text{ ó } B6.2 = 3)) - ((B4.3 = 1,5 \text{ ó } (B5.1 = 2 \text{ y } B5.4 = 1,5)) \text{ y } B6.1 = 2)}$
Empadronados en el estado	$\frac{B2.1 = 1 + (B2.1 = 2 \text{ y } B6.2 = 1 \text{ y } B6.3 = 1,2,3) + ((B4.3 = 2,3 \text{ ó } (B5.1 = 1 \text{ y } B5.4 = 1) \text{ ó } B5.4 = 2,3) \text{ y } B6.1 = 2)}{\text{Población} - B4.1 = 3 - (B2.1 = 2 \text{ y } (B6.1 = 3 \text{ ó } (B6.2 = 3 \text{ y } B6.3 = 1,2,3,5) \text{ ó } (B6.2 = 1 \text{ y } B6.3 = 5))) - ((B4.2 = 4 \text{ ó } B4.3 = 1,5 \text{ ó } (B5.1 = 2 \text{ y } B5.4 = 1) \text{ ó } B5.4 = 5) \text{ y } B6.1 = 2)}$
Empadronados en la sección	$\frac{B2.1 = 1 + (B2.1 = 2 \text{ y } B6.2 = 1 \text{ y } B6.3 = 1) + (B5.1 = 1 \text{ y } B4.1 = \text{"sec c"} \text{ y } B6.1 = 2)}{\text{Población} - B4.1 = 3 - (B2.1 = 2 \text{ y } (B6.1 = 3 \text{ ó } (B6.2 = 3 \text{ y } B6.3 = 1,2,5) \text{ ó } (B6.2 = 1 \text{ y } B6.3 = 2,5))) - ((B4.2 = 4 \text{ ó } B4.3 = 1,5 \text{ ó } (B5.1 = 2 \text{ y } B5.4 = 1) \text{ ó } B5.4 = 5) \text{ y } B6.1 = 2)}$
Credencializados	$\frac{(B3.1 = 1 \text{ y } Cred03 = 0) + (B5.2 = 2 \text{ y } B6.1 = 2) + (B5.3 = 2 \text{ y } B5.4 = 2,3,4 \text{ y } B6.1 = 2)}{\text{Población} - (B3.1 = 3 \text{ y } Cred03 = 0) - B4.1 = 3 - (B2.1 = 2 \text{ y } (B6.1 = 3 \text{ ó } B6.2 = 1,3)) - (((B5.3 = 2 \text{ y } B5.4 = 1,5) \text{ ó } B5.3 = 3) \text{ y } B6.1 = 2)}$
Credencializados en el estado	$\frac{(B3.1 = 1 \text{ y } Cred03 = 0) + ((B5.2 = 2 \text{ y } B5.4 = 1,2,3) \text{ y } B6.1 = 2) + (B5.3 = 2 \text{ y } B5.4 = 2,3 \text{ y } B6.1 = 2)}{\text{Población} - (B3.1 = 3 \text{ y } Cred03 = 0) - B4.1 = 3 - (B2.1 = 2 \text{ y } (B6.1 = 3 \text{ ó } (B6.2 = 1,3 \text{ y } B6.3 = 1,2,3,5))) - (((B5.3 = 2 \text{ y } B5.4 = 1,5) \text{ ó } B5.3 = 3 \text{ ó } (B5.2 = 2 \text{ y } B5.4 = 5)) \text{ y } B6.1 = 2)}$
Credencializados en la sección	$\frac{(B3.1 = 1 \text{ y } Cred03 = 0) + (B5.2 = 2 \text{ y } B5.4.1 = \text{"sec c"} \text{ y } B6.1 = 2)}{\text{Población} - (B3.1 = 3 \text{ y } Cred03 = 0) - B4.1 = 3 - (B2.1 = 2 \text{ y } (B6.1 = 3 \text{ ó } (B6.2 = 1,3 \text{ y } B6.3 = 1,2,5))) - (((B5.3 = 2 \text{ y } B5.4 = 1,5) \text{ ó } B5.3 = 3 \text{ ó } (B5.2 = 2 \text{ y } B5.4 = 5)) \text{ y } B6.1 = 2)}$
Demanda Potencial de Solicitudes de Credencial	$\frac{((B2.1 = 1 \text{ ó } B4.1 = 2 \text{ ó } ((B5.2 = 1 \text{ ó } B5.3 = 1) \text{ y } B5.4 = 1,5) \text{ ó } (B5.2 = 2 \text{ y } B5.4 = 1 \text{ y } B5.4.1 \neq \text{"sec c"}) \text{ ó } B5.4 = 2,3,4) \text{ y } B6.1 = 2) + B4.2 = 3 + B6.2 = 2 + (B6.2 = 1,3 \text{ y } B6.3 = 2,3,4) + ((B3.5 = 3 \text{ ó } B3.6 = 1,3) \text{ y } Cred03 = 1)}{\text{Población} - B3.1 = 3 - ((B3.5 = 3 \text{ ó } B3.6 = 3) \text{ y } Cred03 = 0) - B4.1 = 3 - (((B5.2 = 2 \text{ y } B5.4 = 5) \text{ ó } (B5.3 = 2,3 \text{ y } B5.4 = 1,5)) \text{ y } B6.1 = 2) - B6.1 = 3 - (B6.2 = 1 \text{ y } B6.3 = 5) - (B6.2 = 3 \text{ y } B6.3 = 1,5)}$
Demanda Potencial por Reemplazo 03	$\frac{((B3.4 = 1 \text{ ó } (B5.2 = 1 \text{ ó } B5.3 = 1) \text{ y } B5.4 = 1) \text{ y } B6.1 = 2) + ((B3.5 = 3 \text{ ó } B3.6 = 1,3) \text{ y } Cred03 = 1)}{\text{Población} - B3.1 = 3 - ((B3.5 = 3 \text{ ó } B3.6 = 3) \text{ y } Cred03 = 0) - B4.1 = 3 - (((B5.2 = 2 \text{ y } B5.4 = 5) \text{ ó } (B5.3 = 2,3 \text{ y } B5.4 = 1,5)) \text{ y } B6.1 = 2) - B6.1 = 3 - (B6.2 = 1 \text{ y } B6.3 = 5) - (B6.2 = 3 \text{ y } B6.3 = 1,5)}$
Ciudadanos que hace un año vivían en el domicilio de residencia actual	$\frac{B1.1 = 1}{\text{Población} - B1.1 = 3,9}$

A.3 Clasificación de Distritos

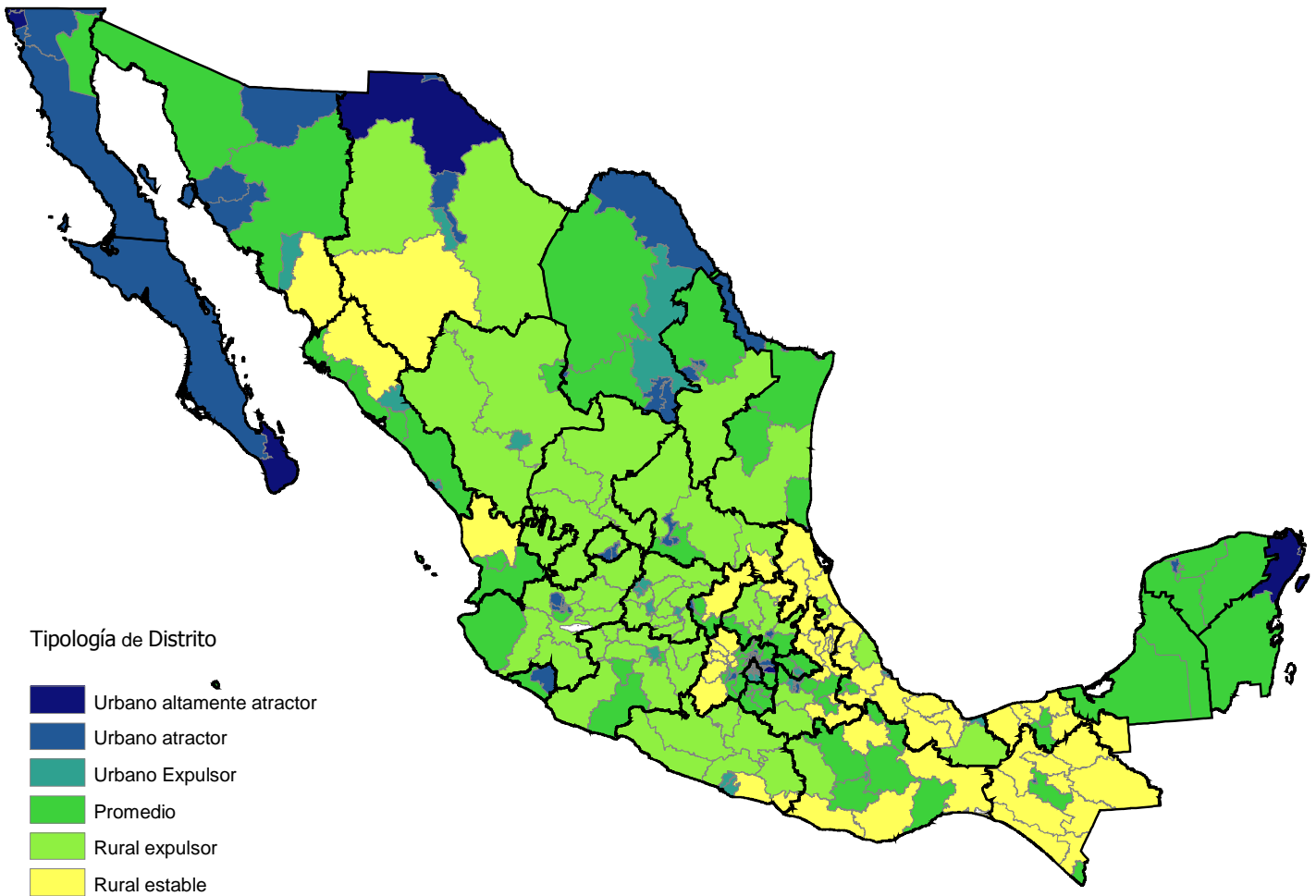

Edo	Dtto	Clasificación de Distritos	Edo	Dtto	Clasificación de Distritos	Edo	Dtto	Clasificación de Distritos
1	1	Rural expulsor	9	6	Urbano expulsor	13	2	Rural expulsor
1	2	Urbano atractor	9	7	Urbano expulsor	13	3	Rural expulsor
1	3	Urbano atractor	9	8	Urbano expulsor	13	4	Rural expulsor
2	1	Promedio	9	9	Urbano expulsor	13	5	Promedio
2	2	Urbano atractor	9	10	Urbano atractor	13	6	Urbano atractor
2	3	Urbano atractor	9	11	Urbano expulsor	13	7	Promedio
2	4	Urbano altamente atractor	9	12	Urbano expulsor	14	1	Rural expulsor
2	5	Urbano altamente atractor	9	13	Urbano expulsor	14	2	Rural expulsor
2	6	Urbano altamente atractor	9	14	Urbano expulsor	14	3	Rural expulsor
2	7	Urbano atractor	9	15	Urbano atractor	14	4	Urbano atractor
2	8	Urbano altamente atractor	9	16	Urbano expulsor	14	5	Promedio
3	1	Urbano atractor	9	17	Urbano expulsor	14	6	Urbano atractor
3	2	Urbano altamente atractor	9	18	Urbano atractor	14	7	Urbano atractor
4	1	Promedio	9	19	Urbano expulsor	14	8	Urbano atractor
4	2	Promedio	9	20	Urbano expulsor	14	9	Urbano expulsor
5	1	Urbano atractor	9	21	Urbano expulsor	14	10	Urbano atractor
5	2	Promedio	9	22	Urbano expulsor	14	11	Urbano expulsor
5	3	Urbano expulsor	9	23	Urbano expulsor	14	12	Promedio
5	4	Urbano atractor	9	24	Urbano expulsor	14	13	Urbano expulsor
5	5	Promedio	9	25	Urbano expulsor	14	14	Urbano expulsor
5	6	Urbano atractor	9	26	Promedio	14	15	Rural expulsor
5	7	Urbano atractor	9	27	Urbano atractor	14	16	Urbano atractor
6	1	Urbano atractor	10	1	Rural expulsor	14	17	Rural expulsor
6	2	Promedio	10	2	Promedio	14	18	Rural expulsor
7	1	Rural estable	10	3	Rural expulsor	14	19	Rural expulsor
7	2	Rural estable	10	4	Urbano expulsor	15	1	Rural estable
7	3	Rural estable	11	1	Rural expulsor	15	2	Promedio
7	4	Rural estable	11	2	Rural expulsor	15	3	Rural estable
7	5	Rural estable	11	3	Urbano expulsor	15	4	Promedio
7	6	Promedio	11	4	Rural expulsor	15	5	Promedio
7	7	Rural estable	11	5	Urbano expulsor	15	6	Urbano atractor
7	8	Rural estable	11	6	Urbano expulsor	15	7	Urbano atractor
7	9	Urbano atractor	11	7	Rural expulsor	15	8	Urbano atractor
7	10	Rural estable	11	8	Rural expulsor	15	9	Rural estable
7	11	Rural estable	11	9	Urbano expulsor	15	10	Urbano atractor
7	12	Promedio	11	10	Rural expulsor	15	11	Urbano atractor
8	1	Urbano altamente atractor	11	11	Rural expulsor	15	12	Urbano altamente atractor
8	2	Urbano atractor	11	12	Urbano expulsor	15	13	Urbano atractor
8	3	Urbano atractor	11	13	Rural expulsor	15	14	Urbano atractor
8	4	Urbano atractor	11	14	Rural expulsor	15	15	Promedio
8	5	Rural expulsor	12	1	Rural expulsor	15	16	Promedio
8	6	Urbano expulsor	12	2	Rural expulsor	15	17	Urbano atractor
8	7	Rural expulsor	12	3	Rural expulsor	15	18	Promedio
8	8	Urbano atractor	12	4	Urbano expulsor	15	19	Urbano atractor
8	9	Rural estable	12	5	Rural expulsor	15	20	Promedio
9	1	Urbano expulsor	12	6	Rural expulsor	15	21	Promedio
9	2	Urbano expulsor	12	7	Rural expulsor	15	22	Urbano atractor
9	3	Urbano expulsor	12	8	Rural estable	15	23	Rural estable
9	4	Urbano atractor	12	9	Urbano expulsor	15	24	Promedio
9	5	Promedio	13	1	Rural estable	15	25	Urbano atractor

Edo	Dtto	Clasificación de Distritos
15	26	Promedio
15	27	Urbano atractor
15	28	Promedio
15	29	Urbano expulsor
15	30	Urbano expulsor
15	31	Urbano expulsor
15	32	Urbano atractor
15	33	Promedio
15	34	Urbano expulsor
15	35	Promedio
15	36	Rural estable
15	37	Urbano atractor
15	38	Urbano atractor
15	39	Urbano atractor
15	40	Promedio
16	1	Promedio
16	2	Rural expulsor
16	3	Rural expulsor
16	4	Rural expulsor
16	5	Rural expulsor
16	6	Rural expulsor
16	7	Rural expulsor
16	8	Urbano expulsor
16	9	Promedio
16	10	Promedio
16	11	Rural expulsor
16	12	Rural expulsor
17	1	Promedio
17	2	Promedio
17	3	Promedio
17	4	Promedio
17	5	Promedio
18	1	Rural estable
18	2	Promedio
18	3	Promedio
19	1	Urbano atractor
19	2	Urbano atractor
19	3	Urbano atractor
19	4	Urbano expulsor
19	5	Urbano expulsor
19	6	Urbano expulsor
19	7	Urbano expulsor
19	8	Urbano expulsor
19	9	Rural expulsor
19	10	Promedio
19	11	Urbano expulsor
19	12	Promedio
20	1	Promedio
20	2	Rural estable
20	3	Promedio

Edo	Dtto	Clasificación de Distritos
20	4	Promedio
20	5	Promedio
20	6	Rural expulsor
20	7	Rural estable
20	8	Urbano expulsor
20	9	Promedio
20	10	Rural estable
20	11	Rural estable
21	1	Rural estable
21	2	Rural estable
21	3	Rural estable
21	4	Rural estable
21	5	Promedio
21	6	Urbano expulsor
21	7	Promedio
21	8	Promedio
21	9	Urbano atractor
21	10	Urbano expulsor
21	11	Urbano atractor
21	12	Urbano atractor
21	13	Rural expulsor
21	14	Rural expulsor
21	15	Promedio
21	16	Rural estable
22	1	Rural estable
22	2	Promedio
22	3	Urbano atractor
22	4	Promedio
23	1	Urbano altamente atractor
23	2	Promedio
23	3	Urbano altamente atractor
24	1	Rural expulsor
24	2	Promedio
24	3	Rural expulsor
24	4	Rural expulsor
24	5	Urbano atractor
24	6	Urbano atractor
24	7	Rural estable
25	1	Rural estable
25	2	Promedio
25	3	Promedio
25	4	Promedio
25	5	Urbano expulsor
25	6	Promedio
25	7	Promedio
25	8	Urbano expulsor
26	1	Promedio
26	2	Urbano atractor
26	3	Urbano atractor
26	4	Promedio

Edo	Dtto	Clasificación de Distritos
26	5	Urbano atractor
26	6	Urbano expulsor
26	7	Rural estable
27	1	Rural estable
27	2	Rural estable
27	3	Rural estable
27	4	Promedio
27	5	Rural estable
27	6	Promedio
28	1	Urbano atractor
28	2	Urbano atractor
28	3	Promedio
28	4	Urbano atractor
28	5	Promedio
28	6	Rural expulsor
28	7	Promedio
28	8	Urbano atractor
29	1	Promedio
29	2	Urbano expulsor
29	3	Promedio
30	1	Rural estable
30	2	Rural estable
30	3	Rural estable
30	4	Urbano atractor
30	5	Rural expulsor
30	6	Rural estable
30	7	Rural estable
30	8	Rural expulsor
30	9	Rural estable
30	10	Urbano atractor
30	11	Urbano expulsor
30	12	Urbano expulsor
30	13	Rural estable
30	14	Rural expulsor
30	15	Promedio
30	16	Promedio
30	17	Rural estable
30	18	Rural estable
30	19	Rural estable
30	20	Rural estable
30	21	Rural estable
31	1	Promedio
31	2	Promedio
31	3	Urbano atractor
31	4	Promedio
31	5	Promedio
32	1	Rural expulsor
32	2	Rural expulsor
32	3	Rural expulsor
32	4	Rural expulsor

A.4 Estratificación de secciones

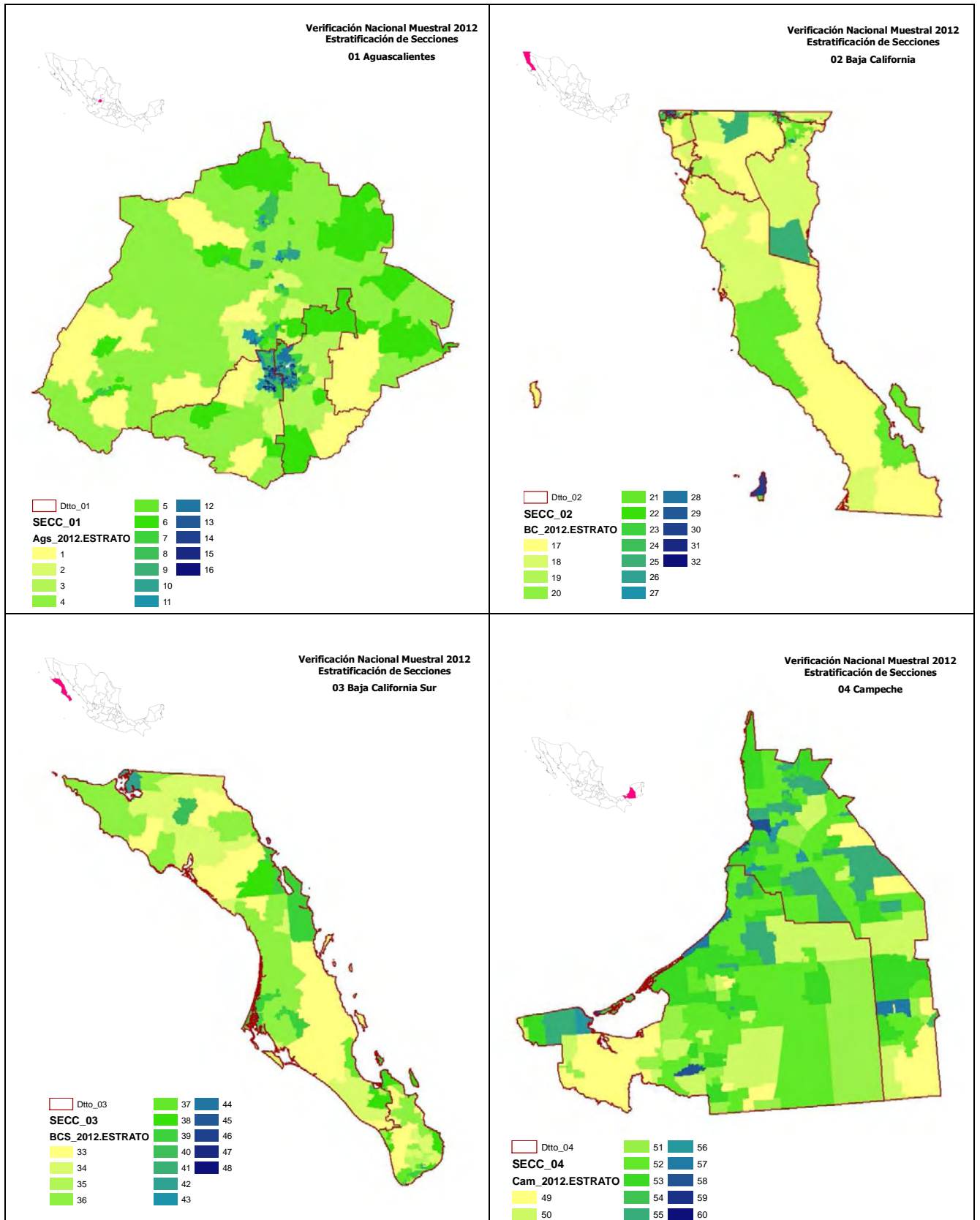

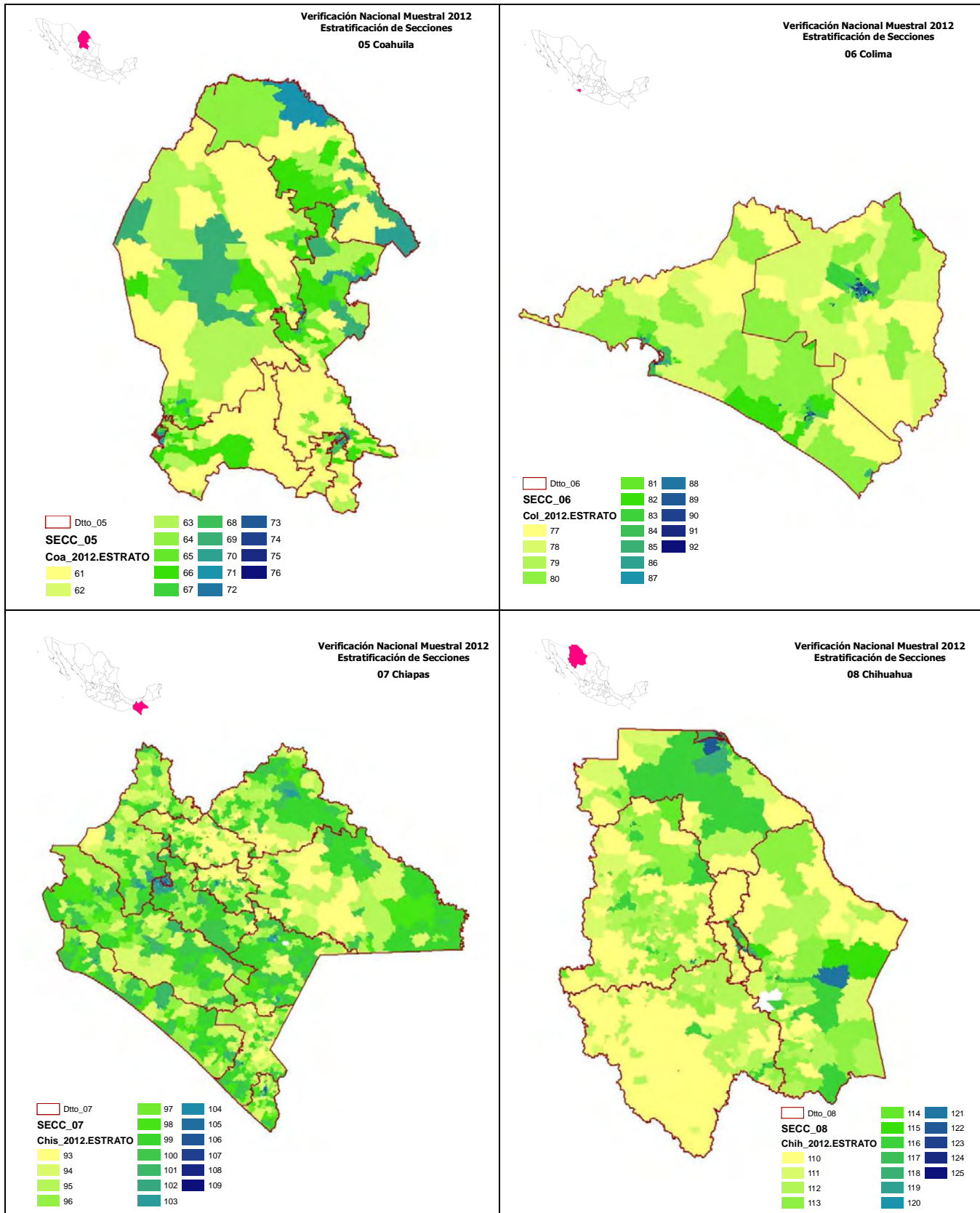

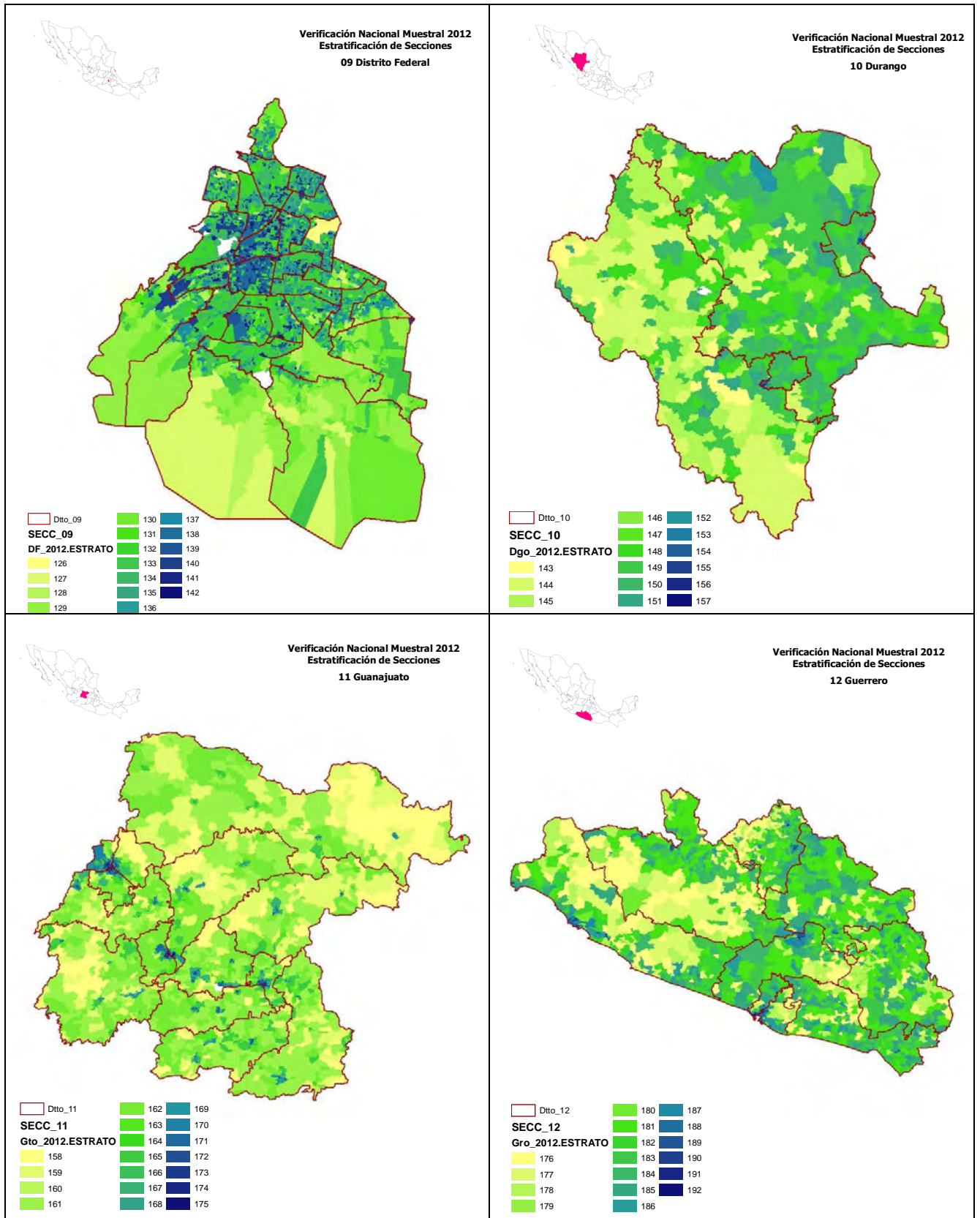

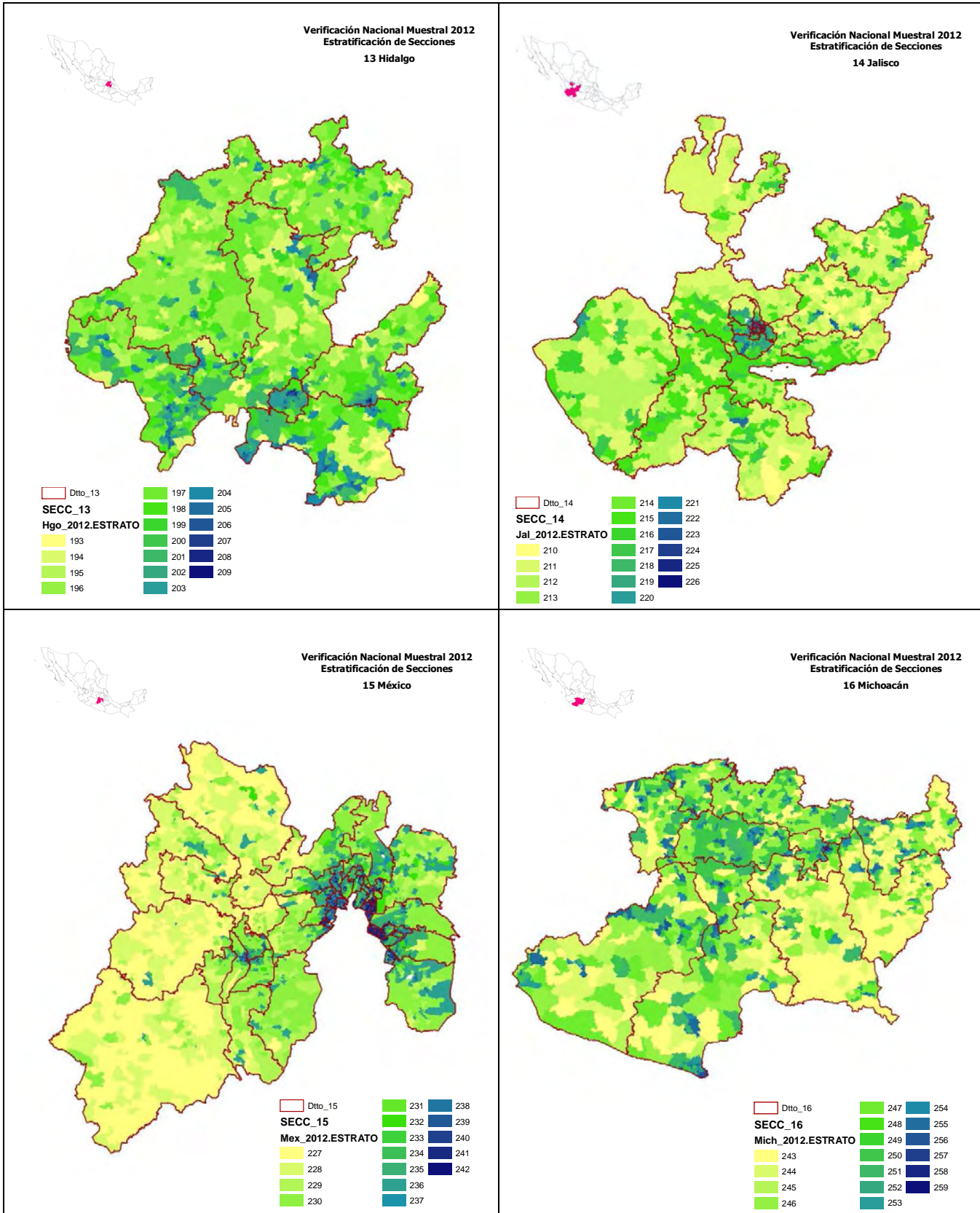

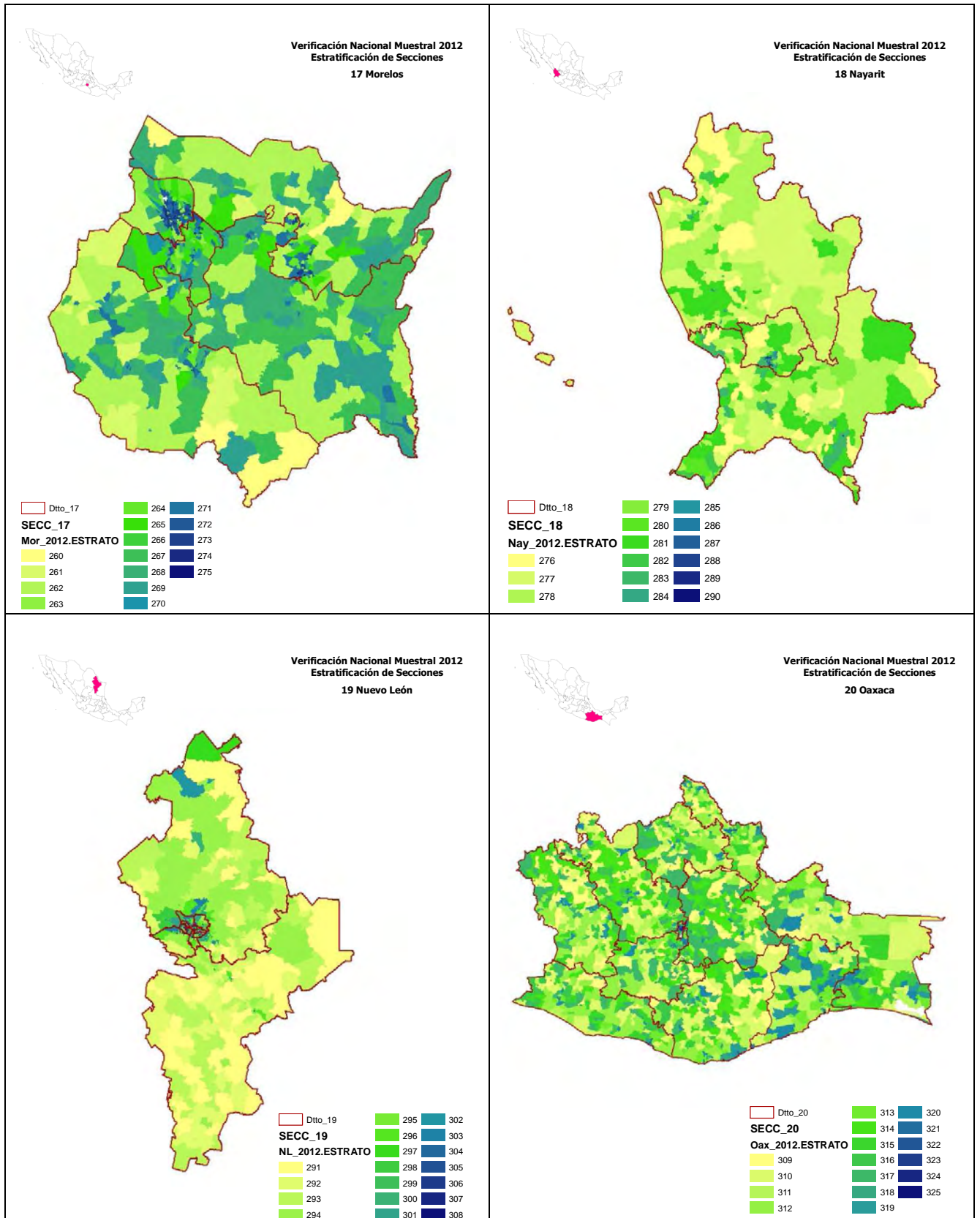

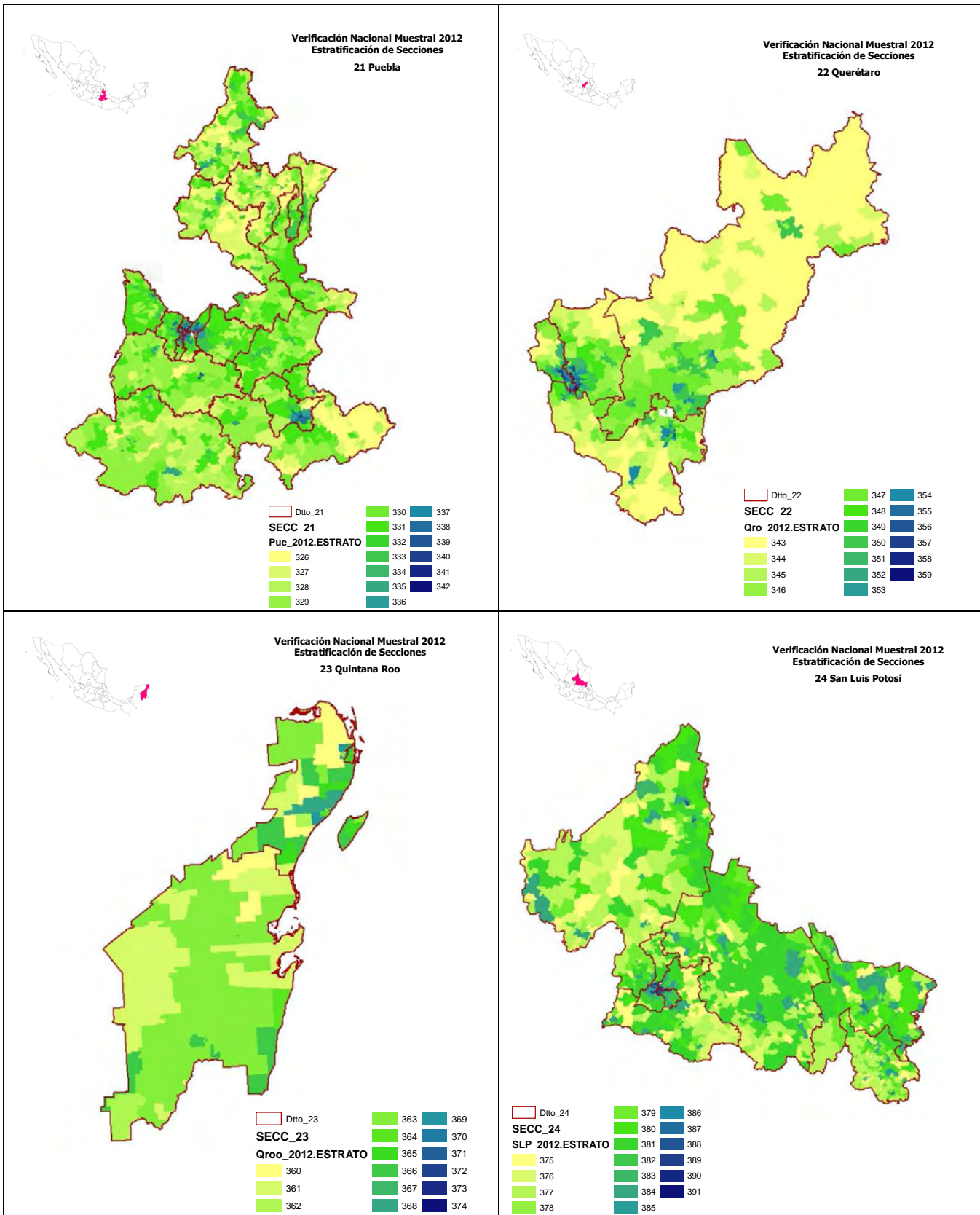

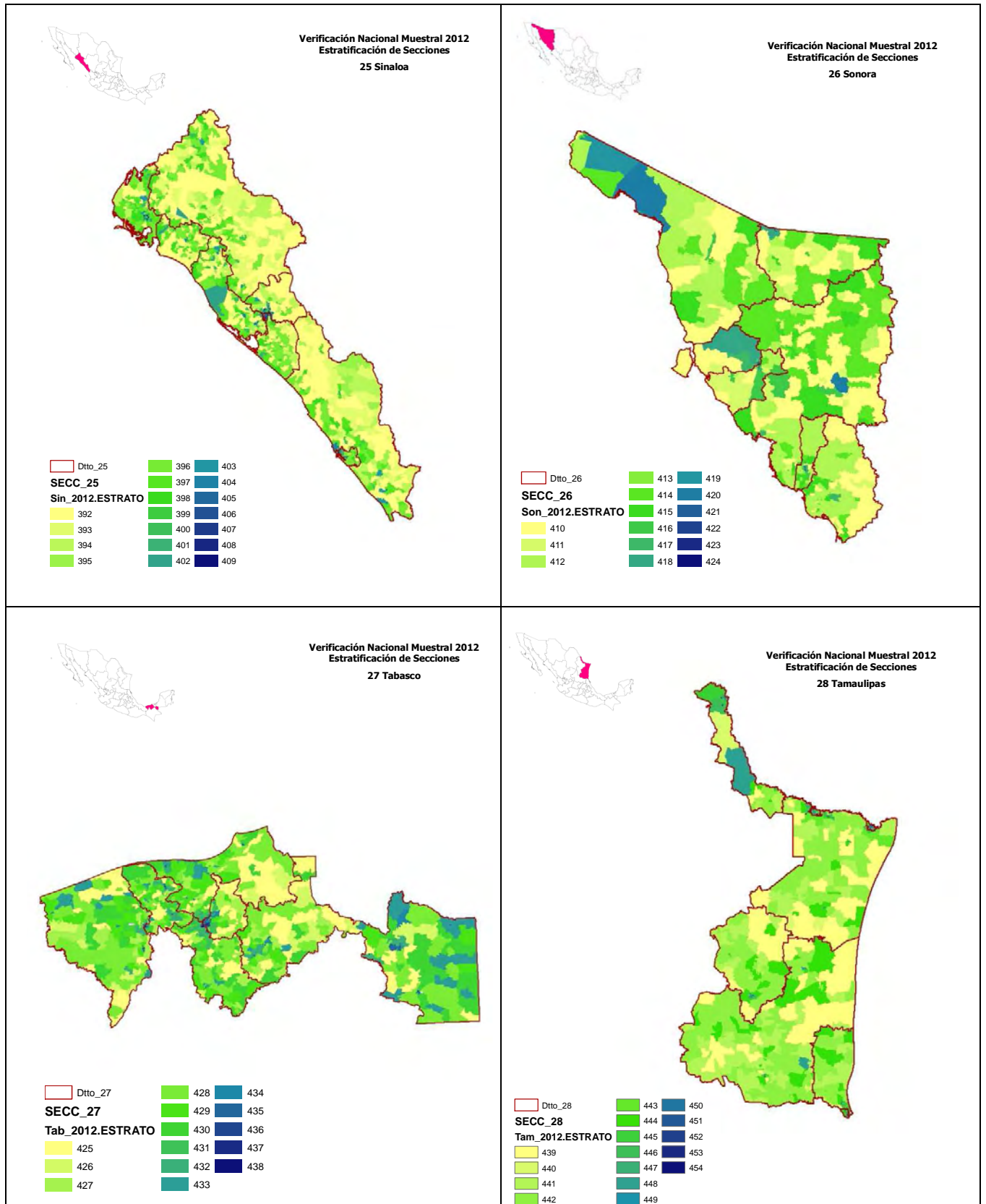

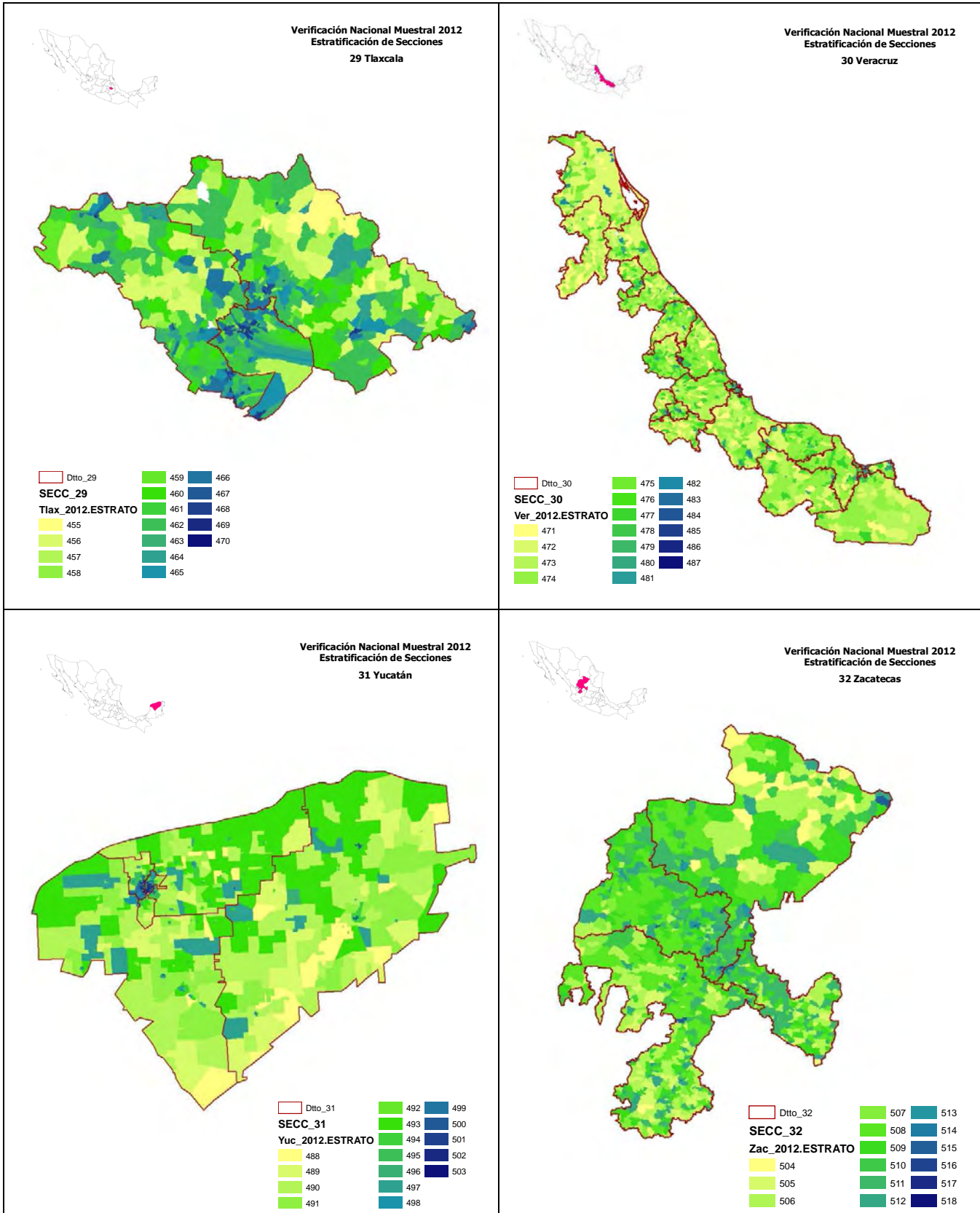

A.5 Cuestionario

Índice de cuadros

Cuadro 1.	Indicadores de la Población de 18 años o más, estimaciones nacionales 1996-2012	15
Cuadro 2.	Indicadores de la Población de 18 años o más, estimaciones nacionales 2012	17
Cuadro 3.	Indicadores de la Población de 18 años o más, estimaciones nacionales 2011 - 2012 ..	17
Cuadro 4.	Indicadores referidos a la población de 18 años o más, secciones urbanas 2012	19
Cuadro 5.	Indicadores referidos a la población de 18 años o más, secciones no urbanas 2012	19
Cuadro 6.	Empadronados por sexo y edad, 2012	21
Cuadro 7.	Empadronados en el estado por sexo y edad, 2012	22
Cuadro 8.	Empadronados en la sección por sexo y edad, 2012	23
Cuadro 9.	Credencializados por sexo y edad, 2012.....	24
Cuadro 10.	Credencializados en el estado por sexo y edad, 2012	25
Cuadro 11.	Credencializados en la sección por sexo y edad, 2012	26
Cuadro 12.	Demanda Potencial de Solicitudes de Credencial por sexo y edad, 2012	27
Cuadro 13.	Demanda por Reemplazo de Credencial 03 por sexo y edad, 2012	28
Cuadro 14.	Ciudadanos que hace un año vivían en el domicilio de residencia actual por sexo y edad, 2012	29
Cuadro 15.	Indicadores referidos a la población de 18 años o más por tipo de distrito, 2012	31
Cuadro 16.	Empadronados por entidad federativa.....	33
Cuadro 17.	Empadronados en el estado por entidad federativa	34
Cuadro 18.	Empadronados en la sección por entidad federativa	35
Cuadro 19.	Credencializados por entidad federativa.....	36
Cuadro 20.	Credencializados en el estado por entidad federativa	37
Cuadro 21.	Credencializados en la sección por entidad federativa	38
Cuadro 22.	Demanda Potencial de Solicitudes de Credencial por entidad federativa	39
Cuadro 23.	Demanda por Reemplazo de Credencial 03 por entidad federativa	40
Cuadro 24.	Ciudadanos que hace un año vivían en el domicilio de residencia actual por entidad federativa.....	41
Cuadro 25.	Empadronados por entidad federativa, 2011-2012	43
Cuadro 26.	Empadronados en el estado por entidad federativa, 2011-2012	44
Cuadro 27.	Empadronados en la sección por entidad federativa, 2011-2012	45
Cuadro 28.	Credencializados por entidad federativa, 2011-2012.....	46
Cuadro 29.	Credencializados en el estado por entidad federativa, 2011-2012	47
Cuadro 30.	Credencializados en la sección por entidad federativa, 2011-2012	48
Cuadro 31.	Demanda Potencial de Solicitudes de Credencial, 2011-2012	49
Cuadro 32.	Demanda por reemplazo de credenciales 03, 2011-2012	50
Cuadro 33.	Ciudadanos que hace un año vivían en el domicilio de residencia actual por entidad federativa, 2011-2012	51

ÁREAS PARTICIPANTES

DIRECCIÓN EJECUTIVA DEL REGISTRO FEDERAL DE ELECTORES

Supervisión general del proyecto

COORDINACIÓN DE OPERACIÓN EN CAMPO

Coordinación general del operativo

COORDINACIÓN DE PROCESOS TECNOLÓGICOS

Apoyo informático para la captura de información e impresión de documentos

DIRECCIÓN DE DEPURACIÓN Y VERIFICACIÓN EN CAMPO

Planeación del operativo de campo, diseño de los cuestionarios, capacitación y control del operativo en campo

DIRECCIÓN DE ESTADÍSTICA

Diseño muestral, organización de la captura de información, estimación de indicadores y elaboración de informes de resultados

VOCALES DEL REGISTRO FEDERAL DE ELECTORES DE LAS JUNTAS LOCALES Y DISTRITALES EJECUTIVAS

Coordinación del operativo de campo en la entidad

PERSONAL DE LAS VOCALIAS DEL REGISTRO FEDERAL DE ELECTORES EN LAS JUNTAS LOCALES Y DISTRITALES EJECUTIVAS

Capacitación y levantamiento de la información en campo

REPRESENTANTES DE LOS PARTIDOS POLÍTICOS REGISTRADOS ANTE LA COMISIÓN NACIONAL DE VIGILANCIA, CNV

Aprobación de las líneas generales de la planeación del proyecto y supervisión de las actividades durante las diferentes etapas del operativo

REPRESENTANTES DE LOS PARTIDOS POLÍTICOS REGISTRADOS ANTE LAS COMISIONES LOCALES Y DISTRITALES DE VIGILANCIA

Supervisión del operativo de campo