

Informe Estadístico de Resultados de la Evaluación Anual del  
Desempeño de los miembros del Servicio Profesional Electoral  
correspondiente al ejercicio 2005

25 de mayo de 2006

## PRESENTACIÓN

En cumplimiento a lo dispuesto en el artículo 113 del Estatuto del Servicio Profesional Electoral y del Personal del Instituto Federal Electoral, la Dirección Ejecutiva del Servicio Profesional Electoral (DESPE) presenta los resultados del proceso de evaluación del desempeño a través del Informe Estadístico de Resultados de la Evaluación Anual del Desempeño de los miembros del Servicio Profesional Electoral correspondiente al ejercicio 2005.

En el presente informe, la DESPE presenta los resultados estadísticos más representativos de la evaluación anual del desempeño 2005. Los resultados se encuentran divididos en seis grandes apartados: 1) Cobertura de la evaluación anual del desempeño 2005, 2) Promedios y rangos generales de la evaluación, 3) Evaluación de oficinas centrales, 4) Evaluación de la estructura desconcentrada del Registro Federal de Electores, 5) Evaluación de órganos desconcentrados, y 6) Autoevaluación por factor.

Los primeros dos apartados muestran resultados generales del número de miembros del Servicio Profesional Electoral (SPE) evaluados, promedio general de la evaluación del SPE y por área, así como los rangos de frecuencias en los que se ubican los funcionarios de carrera. El tercer apartado contiene la estadística referente a promedios de evaluación por Dirección Ejecutiva, promedios por cargo/puesto de oficinas centrales y promedios por cargo/puesto en cada Dirección Ejecutiva. Sobre la evaluación de la estructura desconcentrada del Registro Federal de Electores se presentan los promedios por cargo/puesto y la distribución de frecuencias en rango. El quinto apartado contiene datos referentes al número de evaluados por entidad, promedio de evaluación por entidad, por circunscripción, por cargo/puesto, rango de frecuencias y promedio de evaluación por meta del factor eficacia. Por último, se presentan los resultados de la autoevaluación comparados con la evaluación aplicada por los evaluadores jerárquicos y/o normativos.

Cobertura de la Evaluación Anual del Desempeño 2005

Cobertura de evaluación del Servicio Profesional Electoral

Área	P u e s t o s		Porcentaje
	Catálogo General	Evaluados	
Oficinas Centrales	287	237	84.04
Estructura Desconcentrada del Registro Federal de Electores	376	360	95.74
Órganos Desconcentrados	1660	1630	98.19
Coordinador Operativo	26	25	96.15
Totales	2349	2252	95.87

Cobertura de Evaluación del Servicio Profesional Electoral

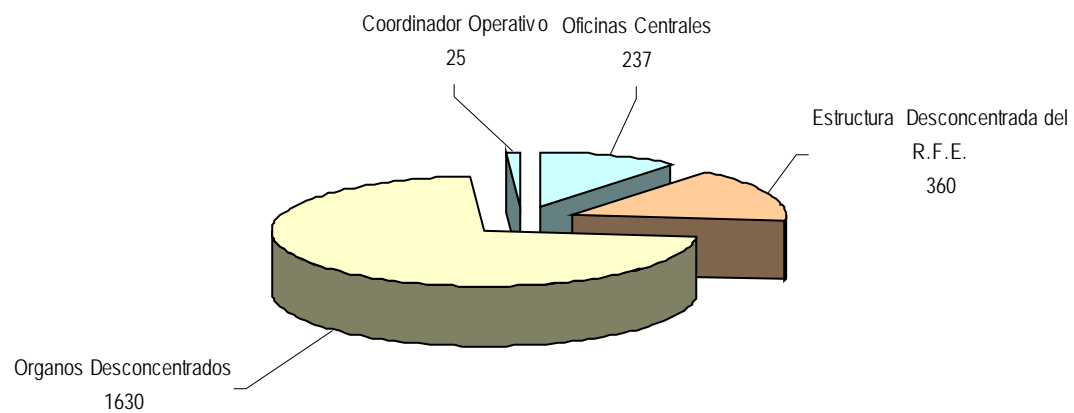

Promedios de la Evaluación Anual del Desempeño 2005

Promedios por Área

Área	Evaluados	Promedio
Oficinas Centrales	237	9.364
Estructura Desconcentrada del Registro Federal de Electores	360	9.488
Órganos Desconcentrados	1630	9.520
Coordinador Operativo	25	9.326
Promedio General	2252	9.496

Promedio de Evaluación por Área y General

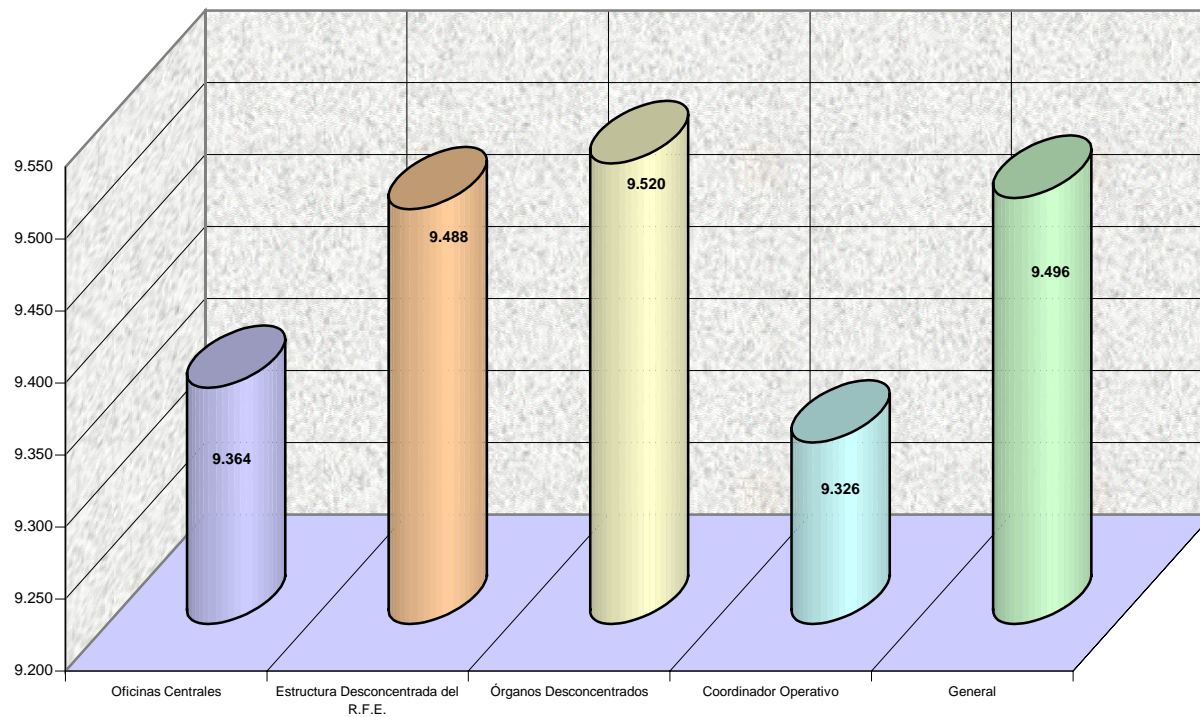



Miembros del Servicio Profesional Electoral  
Distribución de resultados por rango

Rango de Evaluación	Frecuencia	Porcentaje
0.000 - 5.999	0	0.00
6.000 - 6.999	1	0.04
7.000 - 8.499	74	3.29
8.500 - 8.999	204	9.06
9.000 - 10.000	1973	87.61
<b>Total</b>	<b>2252</b>	<b>100</b>

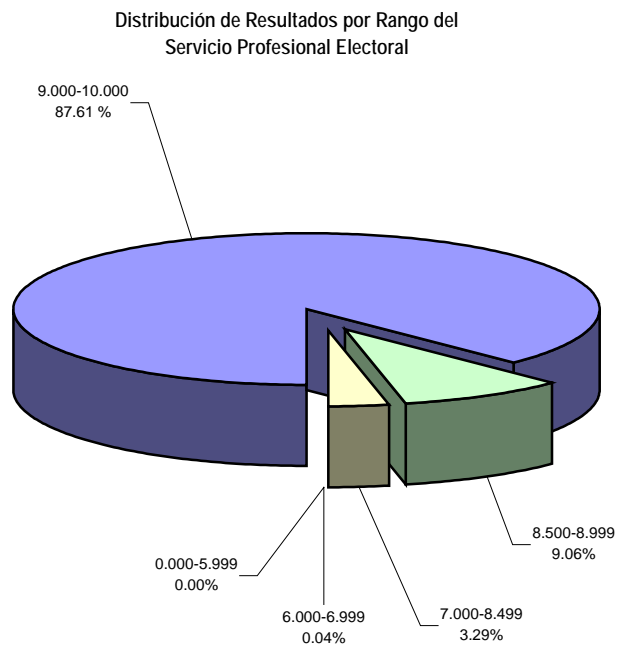

Distribución de Resultados por Rango del  
Servicio Profesional Electoral

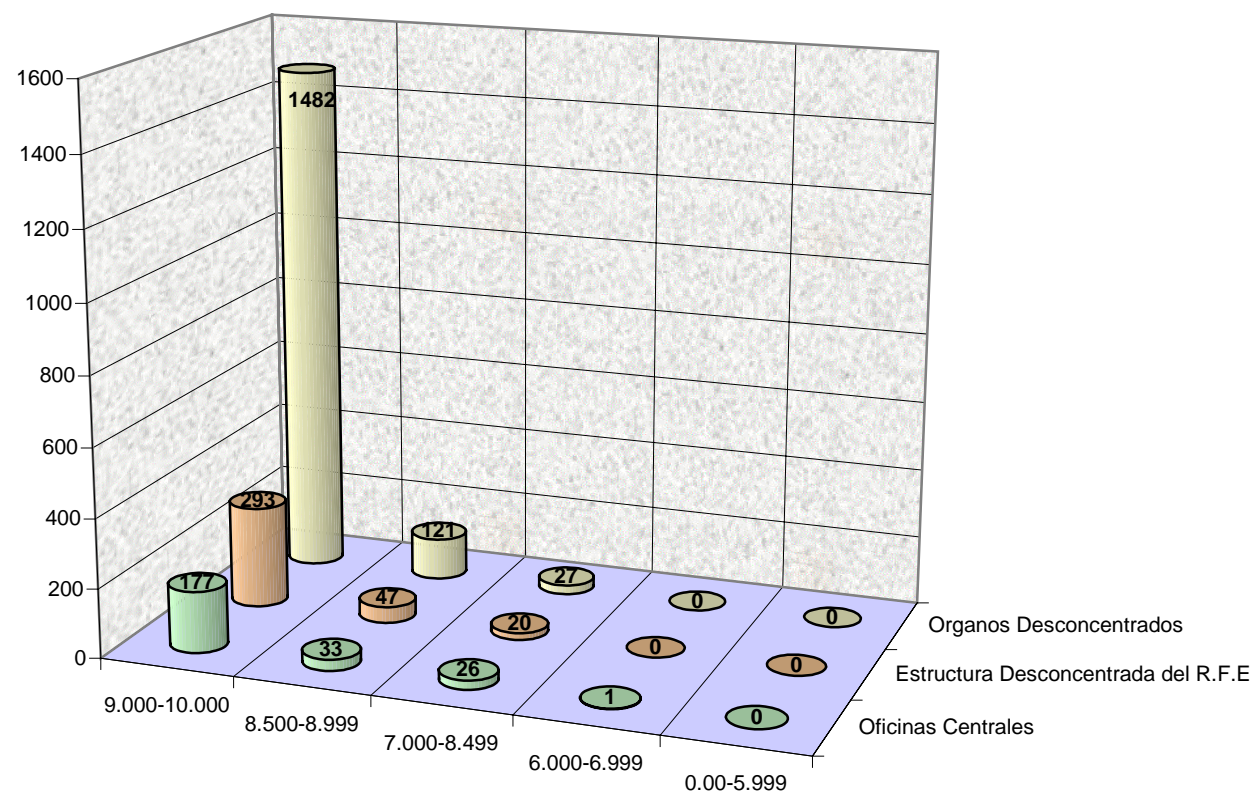

Evaluación Anual del Desempeño 2005  
Oficinas Centrales

Oficinas Centrales  
Resultados de evaluación por Dirección Ejecutiva

Dirección Ejecutiva	Miembros SPE en Catálogo	Evaluados	Promedio de la Dirección			Promedio de Oficinas Centrales			Resultados	
			Promedio	Resultados Menores al Promedio	Resultados Mayores al Promedio	Promedio	Resultados Menores al Promedio	Resultados Mayores al Promedio	Favorables	No Favorables
Prerrogativas y Partidos Políticos	26	18	9.018	7	11	9.364	12	6	18	0
Organización Electoral	81	59	9.484	17	42		14	45	59	0
Capacitación Electoral y Educación Cívica	42	37	9.547	10	27		6	31	37	0
Registro Federal de Electores	139	123	9.302	56	67		59	64	123	0
<b>Totales</b>	<b>287</b>	<b>237</b>	<b>9.364</b>	<b>90</b>	<b>147</b>		<b>91</b>	<b>146</b>	<b>237</b>	<b>0</b>

Las columnas "resultados menores al promedio" y "resultados mayores al promedio" indican el número de resultados de evaluación del desempeño que son menores, o iguales y mayores al promedio obtenido por la dirección o el área, según corresponda.  
Las columnas "favorables" y "no favorables" indican el número de resultados iguales y mayores, o menores, en relación con el parámetro de evaluación considerado como mínimo aceptable.

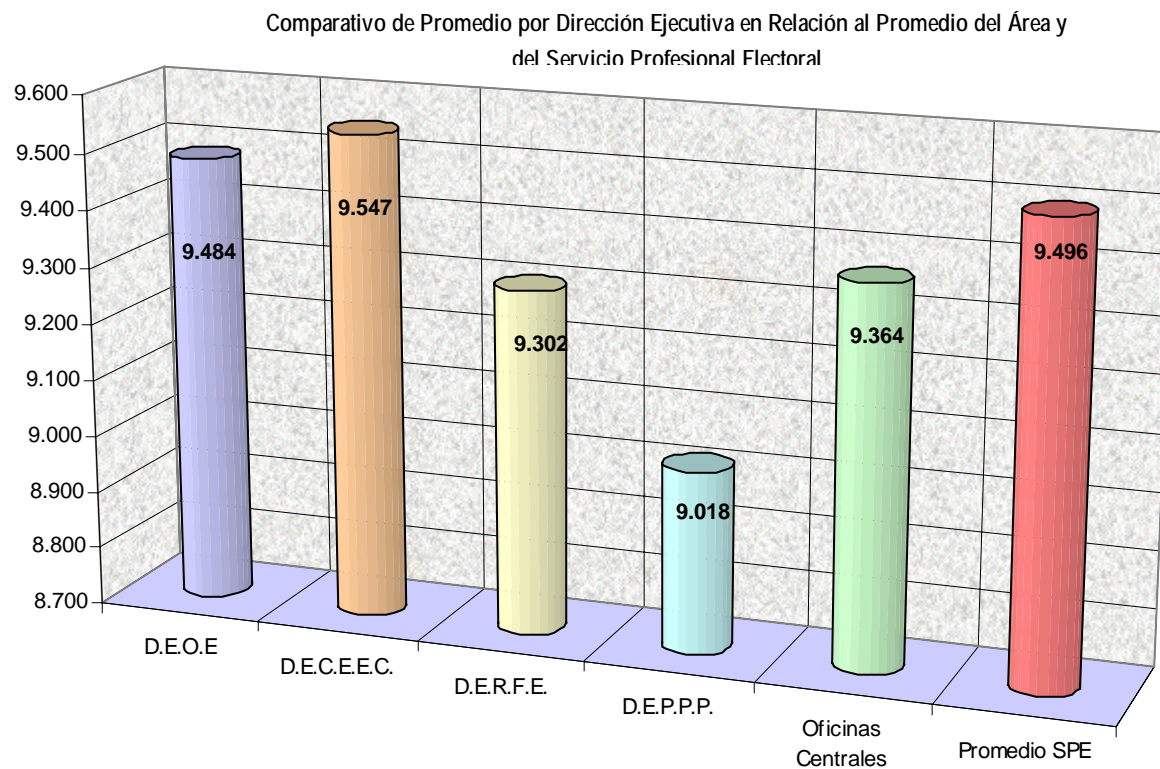

Oficinas Centrales  
Resultados de la evaluación por Dirección y Cargo/Puesto

Dirección Ejecutiva	Coordinador		Director		Subdirector		Jefe de Departamento		Visitador		Operativo		Promedio
	Evaluados	Evaluación Promedio	Evaluados	Evaluación Promedio	Evaluados	Evaluación Promedio	Evaluados	Evaluación Promedio	Evaluados	Evaluación Promedio	Evaluados	Evaluación Promedio	
Prerrogativas y Partidos Políticos			1	9.675	4	8.640	5	9.144			8	9.045	9.018
Organización Electoral			2	9.917	10	9.412	18	9.358	15	9.591	14	9.518	9.484
Capacitación Electoral y Educación Cívica			2	9.766	4	9.453	19	9.525			12	9.578	9.547
Registro Federal de Electores	3	9.044	9	9.167	27	9.160	68	9.352			16	9.457	9.302
Totales	3	9.044	14	9.396	45	9.196	111	9.373	15	9.591	50	9.437	9.364

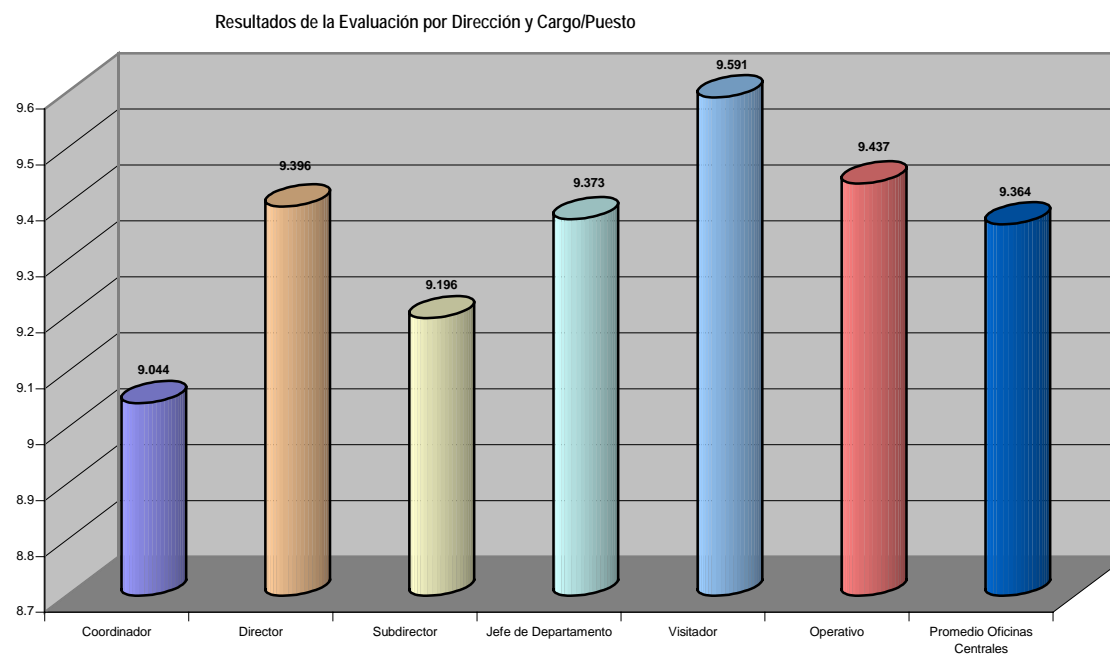



**Dirección Ejecutiva de Prerrogativas y Partidos Políticos**  
**Promedio por Puesto**

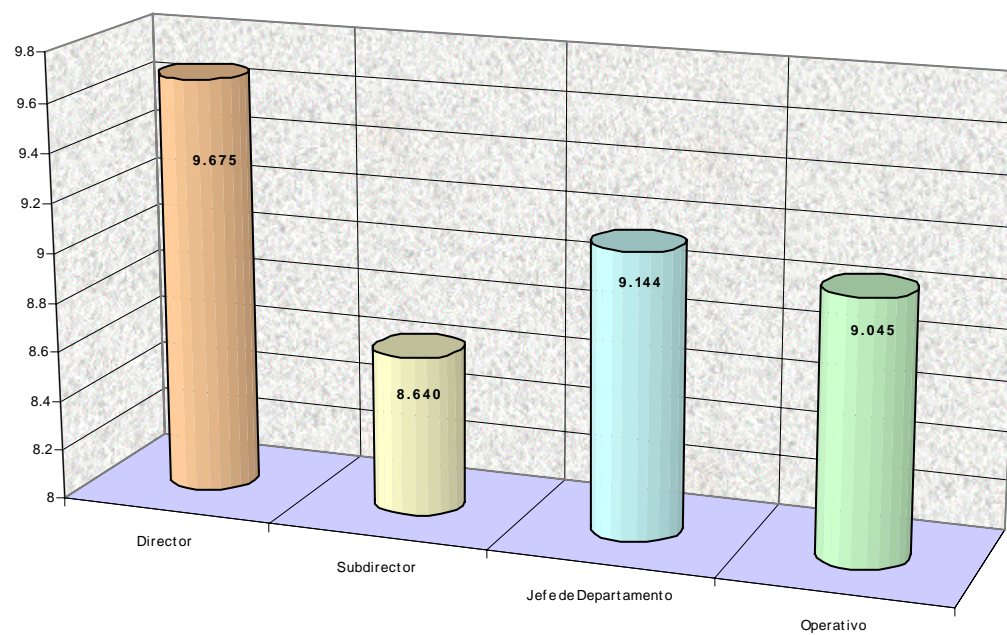

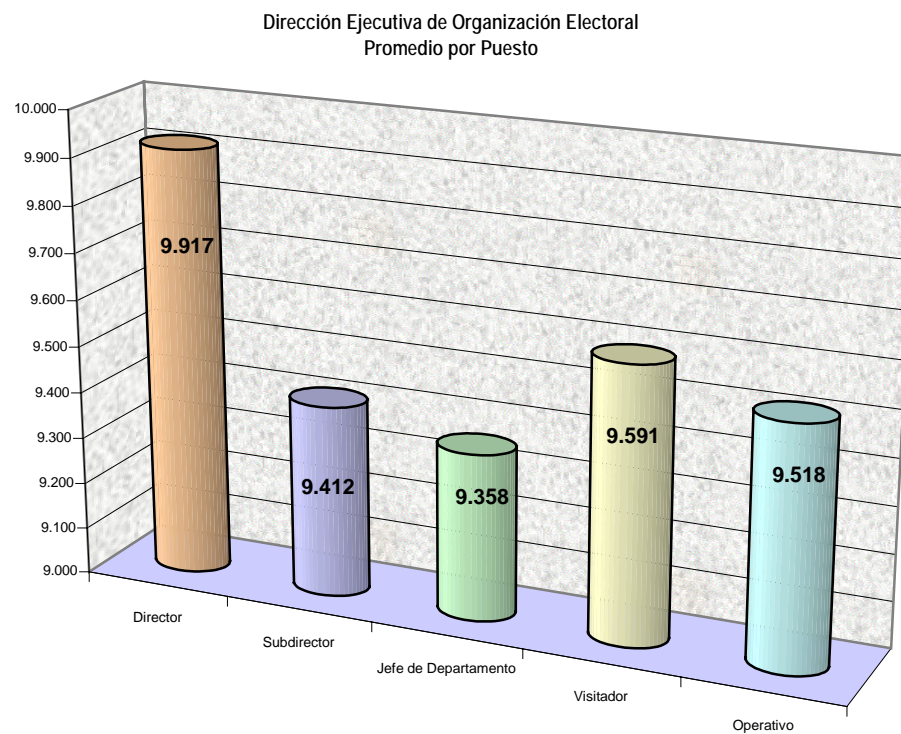

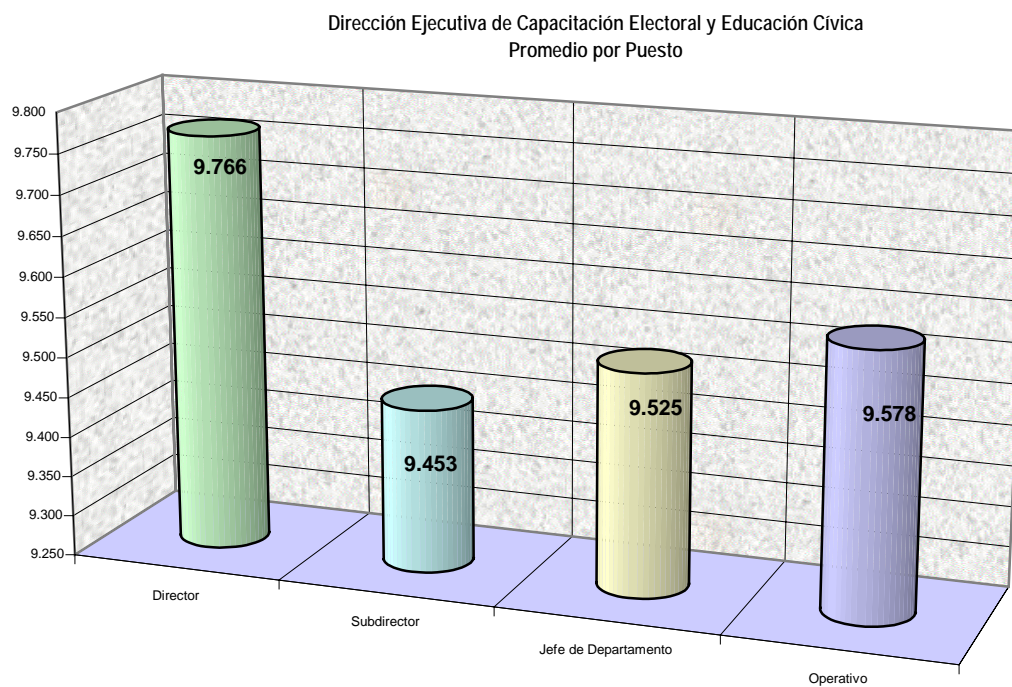

Dirección Ejecutiva del Registro Federal de Electores  
Promedio por Puesto

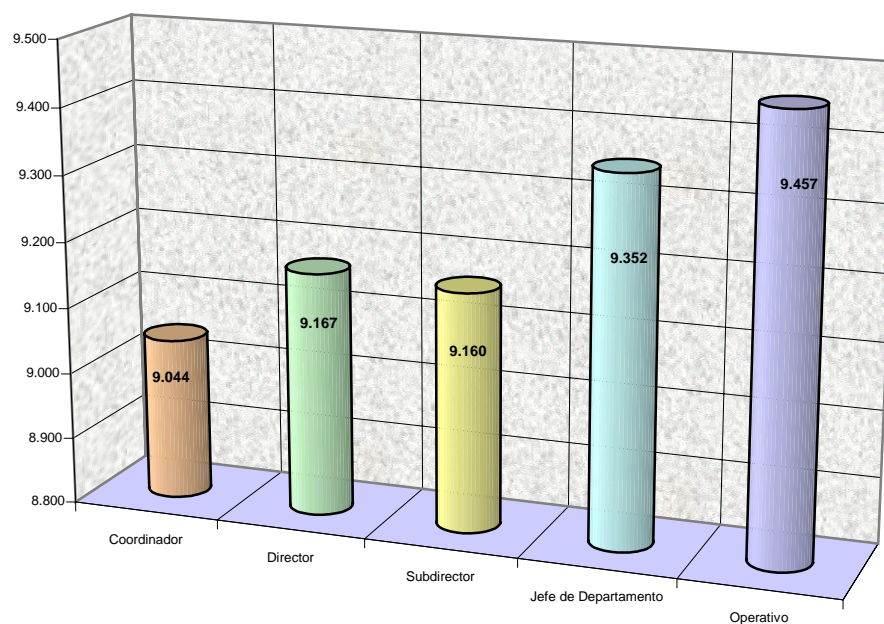

Oficinas Centrales  
Distribución de resultados por rango

Rango de Evaluación	Frecuencia	Porcentaje
0.000 - 5.999	0	0.00
6.000 - 6.999	1	0.42
7.000 - 8.499	26	10.97
8.500 - 8.999	33	13.93
9.000 - 10.000	177	74.68
<b>Total</b>	<b>237</b>	<b>100</b>

Distribución de Resultados por rango en Oficinas Centrales

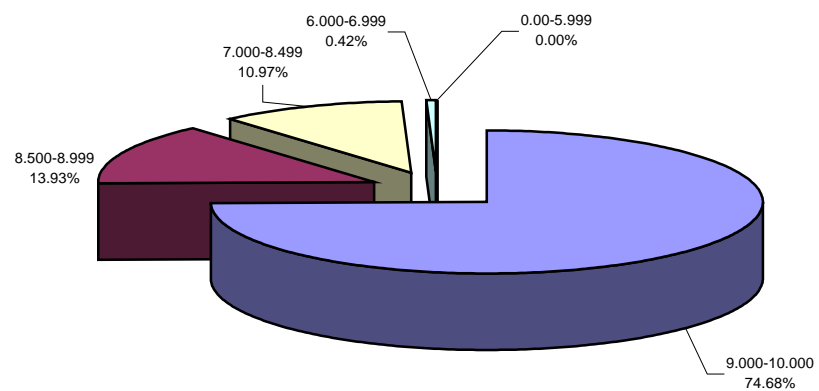

Evaluación Anual del Desempeño 2005  
Estructura Desconcentrada del Registro Federal de Electores



**Estructura Desconcentrada del Registro Federal de Electores**  
**Resultados de la evaluación por Cargo/Puesto**

Puesto	Miembros del SPE en catálogo	Evaluados	Promedio del Puesto			Promedio Estructura Desconcentrada			Resultados	
			Promedio	Resultados Menores al Promedio	Resultados Mayores al Promedio	Promedio	Resultados Menores al Promedio	Resultados Mayores al Promedio	Favorables	No Favorables
Jefe de Monitoreo a Módulos	12	12	9.498	5	7	9.488	5	7	12	0
Jefe de Oficina de Cartografía Estatal	32	32	9.597	13	19		12	20	32	0
Jefe de Oficina de Seguimiento y Análisis Local	32	30	9.480	13	17		13	17	30	0
Jefe de Oficina de Seguimiento y Análisis Distrital	300	286	9.476	108	178		114	172	286	0
<b>Totales</b>	<b>376</b>	<b>360</b>	<b>9.488</b>	<b>139</b>	<b>221</b>		<b>144</b>	<b>216</b>	<b>360</b>	<b>0</b>

Las columnas "resultados menores al promedio" y "resultados mayores al promedio" indican el número de resultados de evaluación del desempeño que son menores, o iguales y mayores al promedio obtenido en el puesto o área, según corresponda.  
Las columnas "favorables" y "no favorables" indican el número de resultados iguales y mayores, o menores, en relación con el parámetro de evaluación considerado como mínimo aceptable.



Estructura Desconcentrada del Registro Federal de Electores Resultados por  
Cargo/Puesto

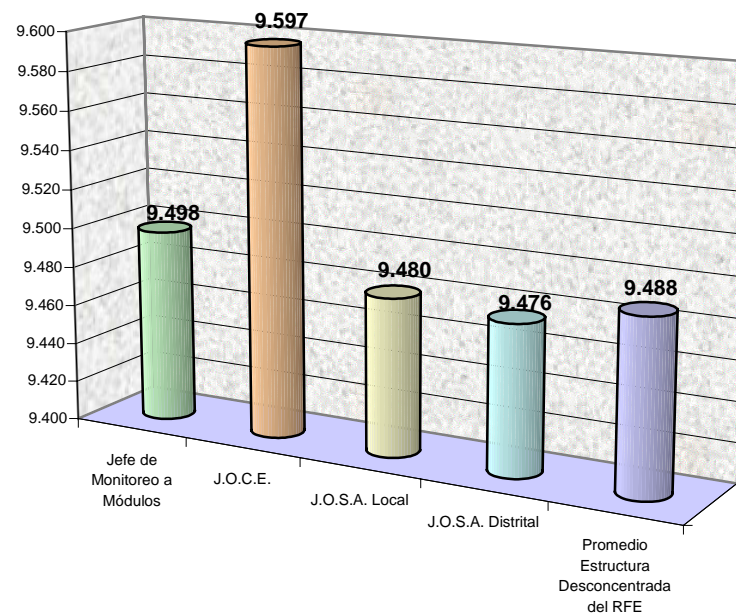

Estructura Desconcentrada del Registro Federal de Electores  
Distribución de resultados por rango

Rango de Evaluación	Frecuencia	Porcentaje
0.000 - 5.999	0	0.00
6.000 - 6.999	0	0.00
7.000 - 8.499	20	5.56
8.500 - 8.999	47	13.06
9.000 - 10.000	293	81.38
<b>Total</b>	<b>360</b>	<b>100</b>

Distribución de resultados por rango de la Estructura Desconcentrada del  
Registro Federal de Electores

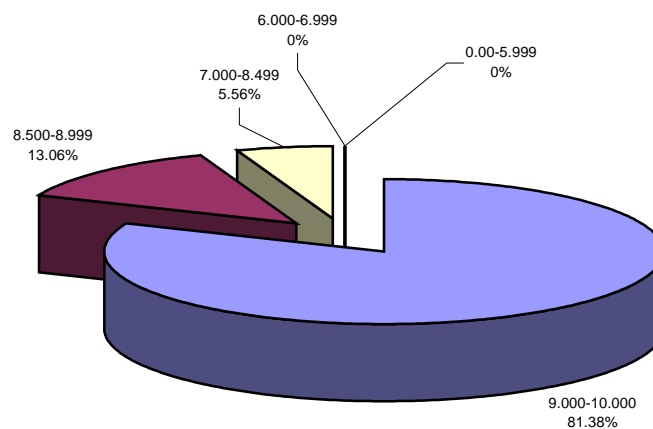

Evaluación Anual del Desempeño 2005  
Órganos Desconcentrados

Miembros del Servicio Profesional Electoral evaluados por entidad

Entidad	P u e s t o s	
	Catálogo General	Evaluidos
Aguascalientes	20	19
Baja California	45	44
Baja California Sur	15	13
Campeche	15	15
Coahuila	40	39
Colima	15	14
Chiapas	65	63
Chihuahua	50	50
Distrito Federal	140	136
Durango	25	24
Guanajuato	75	72
Guerrero	50	49
Hidalgo	40	39
Jalisco	100	97
México	205	202
Michoacán	65	65

Entidad	Puestos	
	Catálogo General	Evalutados
Morelos	30	30
Nayarit	20	20
Nuevo León	65	65
Oaxaca	60	60
Puebla	85	85
Querétaro	25	25
Quintana Roo	20	20
San Luis Potosí	40	40
Sinaloa	45	45
Sonora	40	39
Tabasco	35	33
Tamaulipas	45	44
Tlaxcala	20	20
Veracruz	110	110
Yucatán	30	28
Zacatecas	25	25
<b>Totales</b>	<b>1660</b>	<b>1630</b>

Órganos Desconcentrados  
Promedio de evaluación por entidad en orden descendente

Entidad	Evaluados	Resultados		
		Promedio Entidad	Menores al Promedio	Mayores al Promedio
México	202	9.700	78	124
Sonora	39	9.695	18	21
Veracruz	110	9.684	51	59
Tamaulipas	44	9.657	19	25
Chihuahua	50	9.650	22	28
Distrito Federal	136	9.629	53	83
Yucatán	28	9.598	10	18
Tabasco	33	9.595	10	23
Guanajuato	72	9.588	32	40
Baja California	44	9.569	20	24
Nuevo León	65	9.567	30	35
Oaxaca	60	9.550	27	33
San Luis Potosí	40	9.540	19	21
Querétaro	25	9.537	12	13
Coahuila	39	9.480	16	23
Jalisco	97	9.476	40	57

Entidad	Evaluados	Resultados		
		Promedio Entidad	Menores al Promedio	Mayores al Promedio
Sinaloa	45	9.474	22	23
Colima	14	9.470	5	9
Campeche	15	9.453	5	10
Quintana Roo	20	9.445	7	13
Chiapas	63	9.428	29	34
Aguascalientes	19	9.403	9	10
Puebla	85	9.379	43	42
Hidalgo	39	9.372	18	21
Zacatecas	25	9.315	14	11
Michoacán	65	9.301	34	31
Morelos	30	9.270	11	19
Nayarit	20	9.261	7	13
Tlaxcala	20	9.244	11	9
Guerrero	49	9.191	26	23
Durango	24	9.139	14	10
Baja California Sur	13	8.997	5	8
<b>Totales</b>	<b>1630</b>	<b>9.520</b>	<b>717</b>	<b>913</b>



Órganos Desconcentrados  
Promedio por Entidad en Orden Descendente

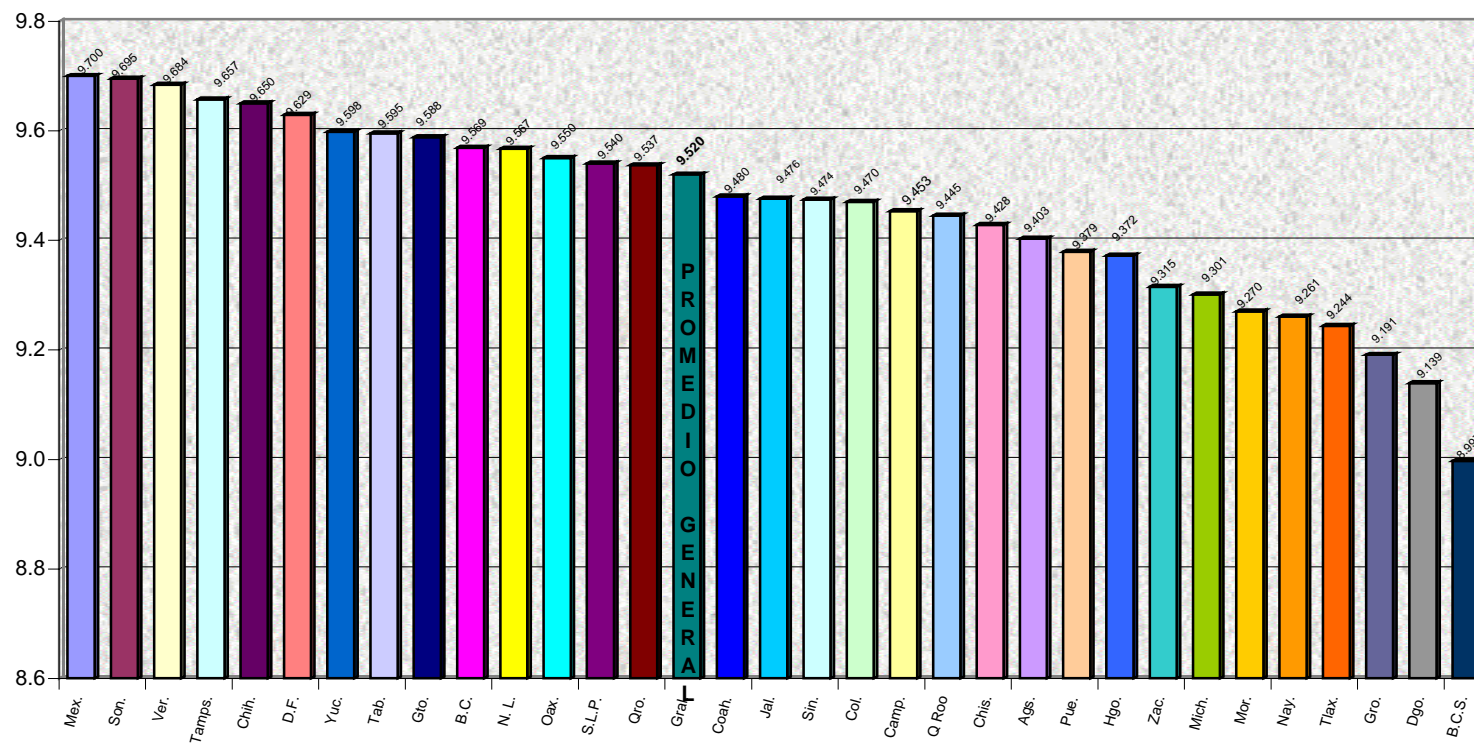

Órganos Desconcentrados  
Resultados de la evaluación por entidad

Entidad	Evaluados	Promedio Entidad			Promedio Órganos Desconcentrados			Resultados	
		Promedio	Resultados Menores al Promedio	Resultados Mayores al Promedio	Promedio	Resultados Menores al Promedio	Resultados Mayores al Promedio	Favorables	No Favorables
Aguascalientes	19	9.403	9	10	9.520	11	8	19	0
Baja California	44	9.569	20	24		18	26	44	0
Baja California Sur	13	8.997	5	8		9	4	13	0
Campeche	15	9.453	5	10		7	8	15	0
Coahuila	39	9.480	16	23		18	21	39	0
Colima	14	9.470	5	9		5	9	14	0
Chiapas	63	9.428	29	34		31	32	63	0
Chihuahua	50	9.650	22	28		12	38	50	0
Distrito Federal	136	9.629	53	83		35	101	136	0
Durango	24	9.139	14	10		22	2	24	0
Guanajuato	72	9.588	32	40		29	43	72	0
Guerrero	49	9.191	26	23		36	13	49	0
Hidalgo	39	9.372	18	21		27	12	39	0
Jalisco	97	9.476	40	57		44	53	97	0
México	202	9.700	78	124		52	150	202	0
Michoacán	65	9.301	34	31		45	20	65	0

Entidad	Evaluados	Promedio Entidad			Promedio Órganos Desconcentrados			Resultados	
		Promedio	Resultados Menores al Promedio	Resultados Mayores al Promedio	Promedio	Resultados Menores al Promedio	Resultados Mayores al Promedio	Favorables	No Favorables
Morelos	30	9.270	11	19	9.520	19	11	30	0
Nayarit	20	9.261	7	13		20	0	20	0
Nuevo León	65	9.567	30	35		27	38	65	0
Oaxaca	60	9.550	27	33		23	37	60	0
Puebla	85	9.379	43	42		50	35	85	0
Querétaro	25	9.537	12	13		12	13	25	0
Quintana Roo	20	9.445	7	13		9	11	20	0
San Luis Potosí	40	9.540	19	21		19	21	40	0
Sinaloa	45	9.474	22	23		23	22	45	0
Sonora	39	9.695	18	21		10	29	39	0
Tabasco	33	9.595	10	23		10	23	33	0
Tamaulipas	44	9.657	19	25		13	31	44	0
Tlaxcala	20	9.244	11	9		14	6	20	0
Veracruz	110	9.684	51	59		21	89	110	0
Yucatán	28	9.598	10	18		6	22	28	0
Zacatecas	25	9.315	14	11		19	6	25	0
<b>Totales</b>	<b>1630</b>	<b>9.520</b>	<b>717</b>	<b>913</b>		<b>696</b>	<b>934</b>	<b>1630</b>	<b>0</b>

Órganos Desconcentrados  
Promedio de evaluación por circunscripción

Circunscripción	Entidad	Evalrados	Promedio Entidad	Promedio por Circunscripción	Resultados Menores al Promedio	Resultados Mayores al Promedio
I	Baja California	44	9.569	9.479	16	28
	Baja California Sur	13	8.997		9	4
	Chihuahua	50	9.650		11	39
	Durango	24	9.139		21	3
	Jalisco	97	9.476		40	57
	Nayarit	20	9.261		20	0
	Sinaloa	45	9.474		22	23
	Sonora	39	9.695		9	30
II	Aguascalientes	19	9.403	9.535	11	8
	Coahuila	39	9.480		18	21
	Guanajuato	72	9.588		30	42
	Nuevo León	65	9.567		27	38
	Querétaro	25	9.537		12	13
	San Luis Potosí	40	9.540		19	21
	Tamaulipas	44	9.657		13	31
	Zacatecas	25	9.315		19	6

Circunscripción	Entidad	Evaluados	Promedio Entidad	Promedio por Circunscripción	Resultados Menores al Promedio	Resultados Mayores al Promedio
III	Campeche	15	9.453	9.568	8	7
	Chiapas	63	9.428		38	25
	Oaxaca	60	9.550		26	34
	Quintana Roo	20	9.445		10	10
	Tabasco	33	9.595		10	23
	Veracruz	110	9.684		29	81
	Yucatán	28	9.598		10	18
IV	Distrito Federal	136	9.629	9.439	28	108
	Guerrero	49	9.191		32	17
	Morelos	30	9.270		14	16
	Puebla	85	9.379		45	40
	Tlaxcala	20	9.244		13	7
V	Colima	14	9.470	9.564	8	6
	Hidalgo	39	9.372		29	10
	México	202	9.700		54	148
	Michoacán	65	9.301		52	13

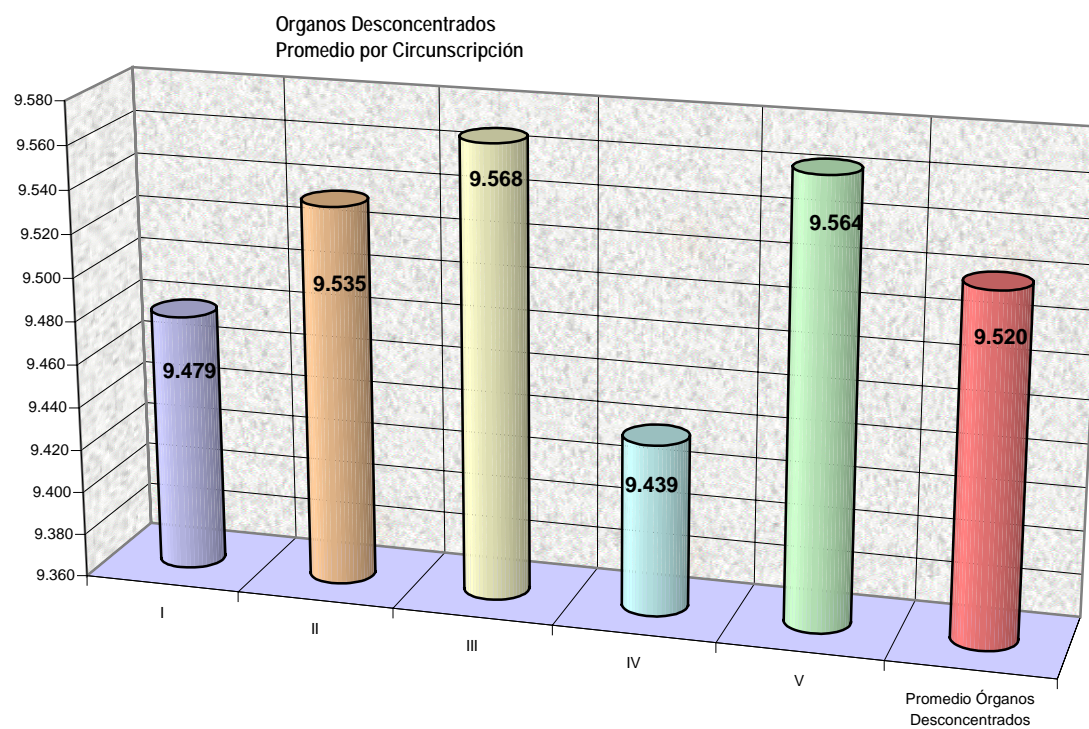

Órganos Desconcentrados  
Promedio de evaluación por meta evaluada del factor eficacia

Puesto	Meta																	
	1	2	3	4	5	6	7	8	9	10	11	12	13	14	15	16	17	18
Vocal Ejecutivo Local	5.00	4.97	5.00	4.50	4.13	5.00	4.75	4.53	4.53	4.72	4.00	4.94	5.00	4.47	4.28	4.66	5.00	5.00
Vocal Secretario Local	4.59	4.19	4.47	4.03	4.63	4.63	4.63											
Vocal de Capacitación Local	5.00	4.97	5.00		4.59	3.93	4.83											
Vocal de Organización Local	4.65	4.45	4.55	4.45	4.48		4.00	5.00	2.72	4.93								
Vocal del Registro Local	4.55	4.61	3.74	4.32	4.71	4.58	4.68	4.74	4.42	4.97	4.32	4.29						
Vocal Ejecutivo Distrital	4.81	4.73	4.88	4.78	4.86	4.91	4.58	4.91	4.76	4.70	4.63	4.80	4.71	4.86	4.90			
Vocal Secretario Distrital	4.90	4.61	4.67	4.57	4.47	4.85	4.85											
Vocal de Capacitación Distrital	4.94	4.87	4.97	4.90	4.76	4.74	4.79											
Vocal de Organización Distrital	4.67	4.80	4.50	4.45	4.49	4.52	4.67											
Vocal del Registro Distrital	4.58	4.73	4.72	4.85	4.88	4.61	4.60	4.62	4.68	4.64	4.63	4.55	4.48					

Órganos Desconcentrados  
Promedios de evaluación por Cargo/Puesto

Puesto	Promedio
Vocal Ejecutivo Local	9.439
Vocal Secretario Local	9.401
Vocal de Capacitación Local	9.510
Vocal de Organización Local	9.272
Vocal del Registro Local	9.339
Vocal Ejecutivo Distrital	9.589
Vocal Secretario Distrital	9.508
Vocal de Capacitación Distrital	9.640
Vocal de Organización Distrital	9.461
Vocal del Registro Distrital	9.471
<b>Promedio Órganos Desconcentrados</b>	<b>9.520</b>



Órganos Desconcentrados  
Promedio por Cargo/Puesto Juntas Locales

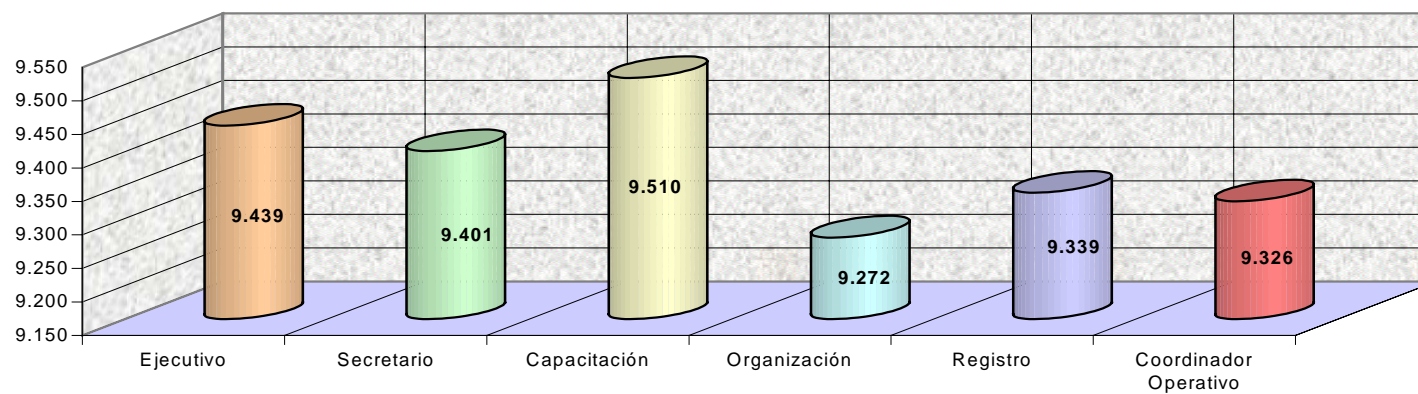

Órganos Desconcentrados  
Promedios de Evaluación por Cargo/Puesto Juntas Distritales

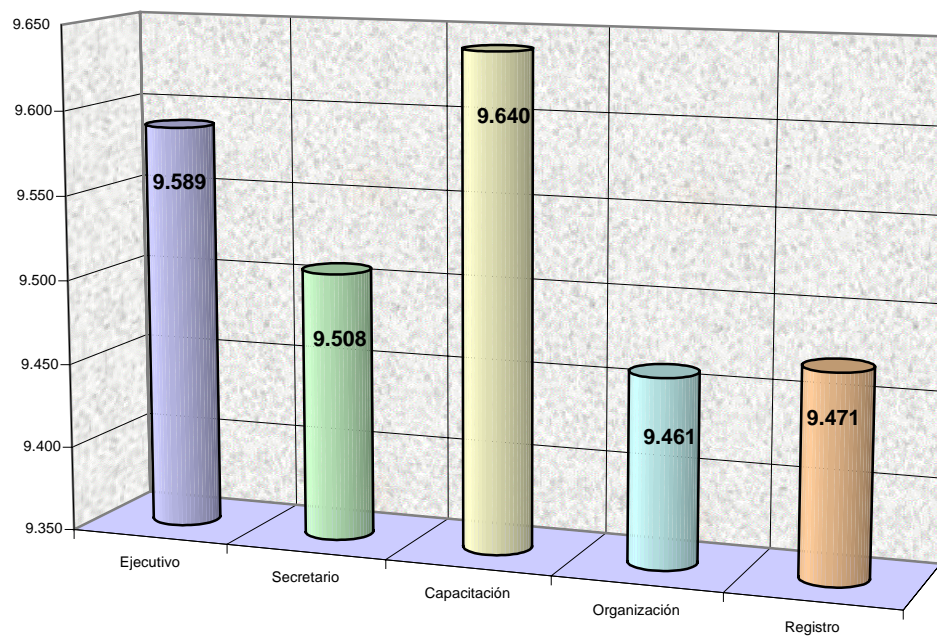

Órganos Desconcentrados  
Distribución de resultados por rango

Rango de Evaluación	Frecuencia	Porcentaje
0.000 - 5.999	0	0.00
6.000 - 6.999	0	0.00
7.000 - 8.499	27	1.66
8.500 - 8.999	121	7.42
9.000 - 10.000	1482	90.92
<b>Total</b>	<b>1630</b>	

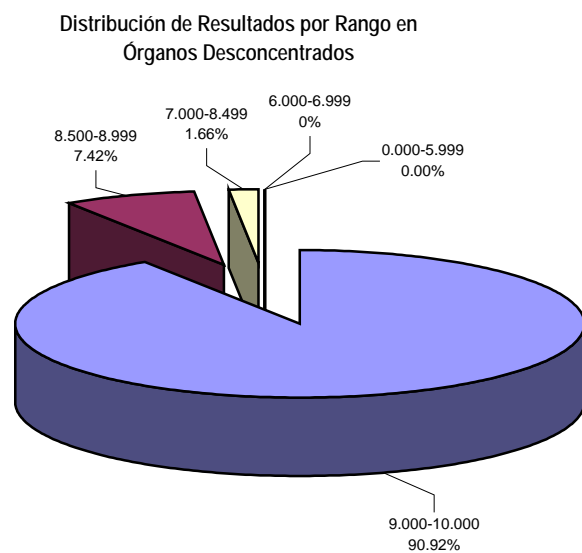

Resultados Promedio del factor autoevaluación  
de la Evaluación Anual del Desempeño 2005

## Autoevaluación

### Comparativo del Factor Principios de Actuación

Área	Superior Jerárquico	Autoevaluación	Diferencia
Oficinas Centrales	9.507	9.614	0.107
Estructura Desconcentrada del Registro Federal de Electores	9.512	9.699	0.187
Órganos Desconcentrados	9.586	9.811	0.225
Promedio General	9.566	9.772	0.206

## Autoevaluación

### Comparativo del Factor Competencias/ Perfiles de Actuación

Área	Superior Jerárquico	Autoevaluación	Diferencia
Oficinas Centrales	9.104	9.427	0.323
Estructura Desconcentrada del Registro Federal de Electores	9.345	9.557	0.212
Órganos Desconcentrados	9.346	9.698	0.352
Promedio General	9.320	9.647	0.327

## Autoevaluación

### Comparativo del Factor Trabajo en Equipo

Área	Superior Normativo	Autoevaluación	Diferencia
Oficinas Centrales	8.992	9.388	0.396
Estructura Desconcentrada del Registro Federal de Electores	9.146	9.530	0.384
Órganos Desconcentrados	9.146	9.683	0.537
Promedio General	9.130	9.627	0.497