

Cálculo de Coeficientes Estándar

Para evaluar la consistencia del padrón con el incremento en el empadronamiento, por Entidad Federativa, municipios y grupos de edad, se utilizó la metodología propuesta en McCormick, A (Phil. Trnas Royal Soc. London, 1989), para estimar lo que llamó coeficientes estándar de mortalidad.

En ese trabajo se propone a partir de un año base, con datos de población y número de muertes para diferentes enfermedades y proyecciones de población para al menos otros dos años estimar el número de muertes esperadas en esos años, de la siguiente manera $MuertesEsp_i = MuertesObs_0 \frac{Población_i}{Población_0}$ donde muertes observadas en el año

cero son las muertes observadas en el año base; $Población_0$ es la población en el año base y $Población_i$ es la población en el año i. Los coeficientes estándar de mortalidad se calculan de la siguiente manera: $CEM_i = MuertesObs_i / MuertesEsp_i$. Lo que se espera es que a través del tiempo estos coeficientes disminuyan.

En este caso, proponemos calcular estos coeficientes para el padrón electoral, de manera que, el año base es 2000, y contamos con los valores del padrón de 2003 y 2006.

Calculamos

$$PadrónEsp_i = PadrónObs_0 \frac{Población_i}{Población_0},$$

y el coeficiente estándar como:

$$CE_i = \frac{PadrónObs_i}{PadrónEst_i}$$

En este caso, esperamos que el valor sea superior a uno, de hecho el incremento debe corresponder al incremento en la cobertura entre los años utilizados para el cálculo. Para el cálculo del padrón de 2006, podemos utilizar como base el año 2000 o el año 2003, que es lo que se utilizó aquí.

La primera suposición es que la tasa $Población_i / Población_0$, esta estimada correctamente, y errores importantes se traducen en errores en la estimación de la variable de interés.

Este cálculo se hizo a nivel nacional por grupos de edad y por entidad. En cada entidad por municipio y grupos de edad, en todos los casos tomando como base la proyecciones de CONAPO. Para cada entidad federativa se presentan dos tipos de gráfica, uno que tiene los coeficientes por grupos de edad, para 2003 y 2006 y otro que para cada municipio (entidades en todo el país) tiene una línea que une al coeficiente de 2003 y al coeficiente de 2006.

Las claves para los municipios se presentan en el anexo

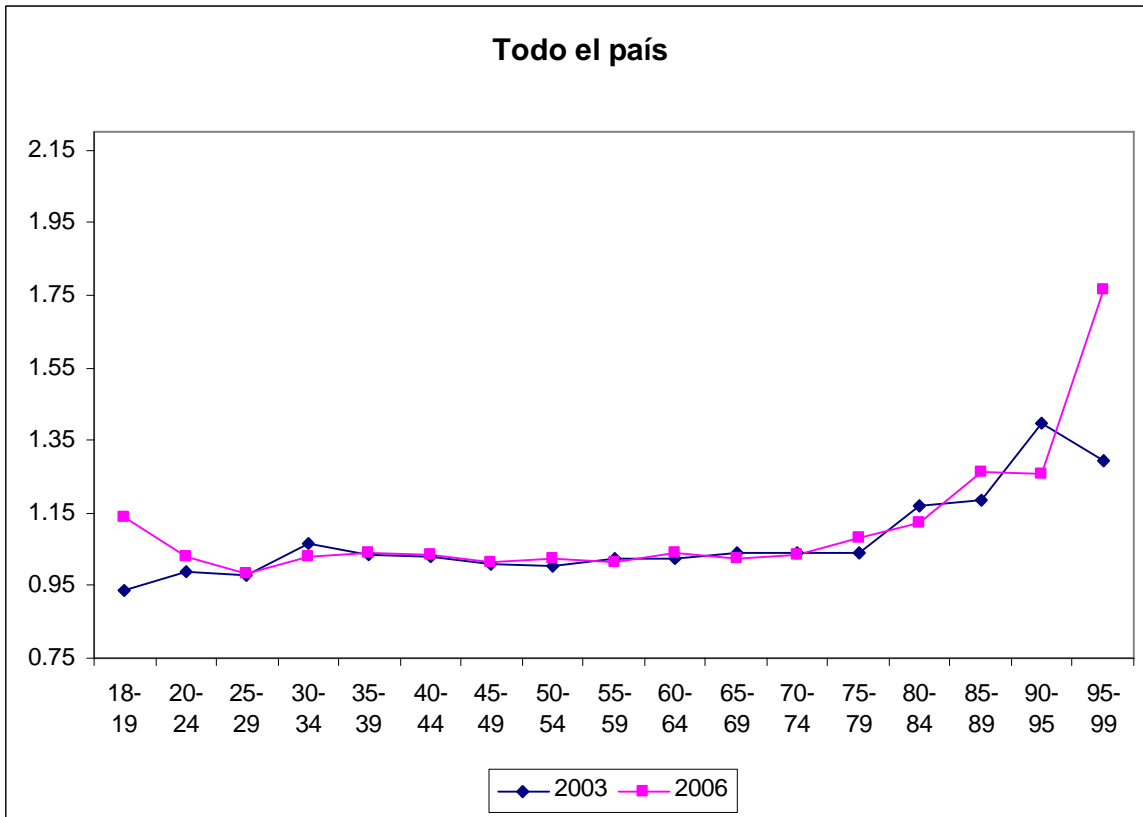

Las gráficas de este tipo representan el coeficiente estándar calculado para 2003 y 2006, el comportamiento que tiene todo el país es similar en todas las entidades, aunque un poco menos suave, por lo que los comentarios aplican a todas las entidades. Esencialmente entre las edades de 30 y 70 años el valor es alrededor de 1.025, es decir el padrón incremento su valor en 2.5% en tres años. En los primeros años, de 2000 a 2003 el valor esperado del padrón es mayor al valor real, y si usamos como base 2003 para estimar 2006, sucede lo contrario el valor esperado de 2006 es menor que el observado. En las edades a partir de los 75 años, el empadronamiento ha aumentado, tanto por nuevos registros como por el envejecimiento de la población; sin embargo, en esas edades también existen pocos datos, lo que hace la estimación un poco inestable.

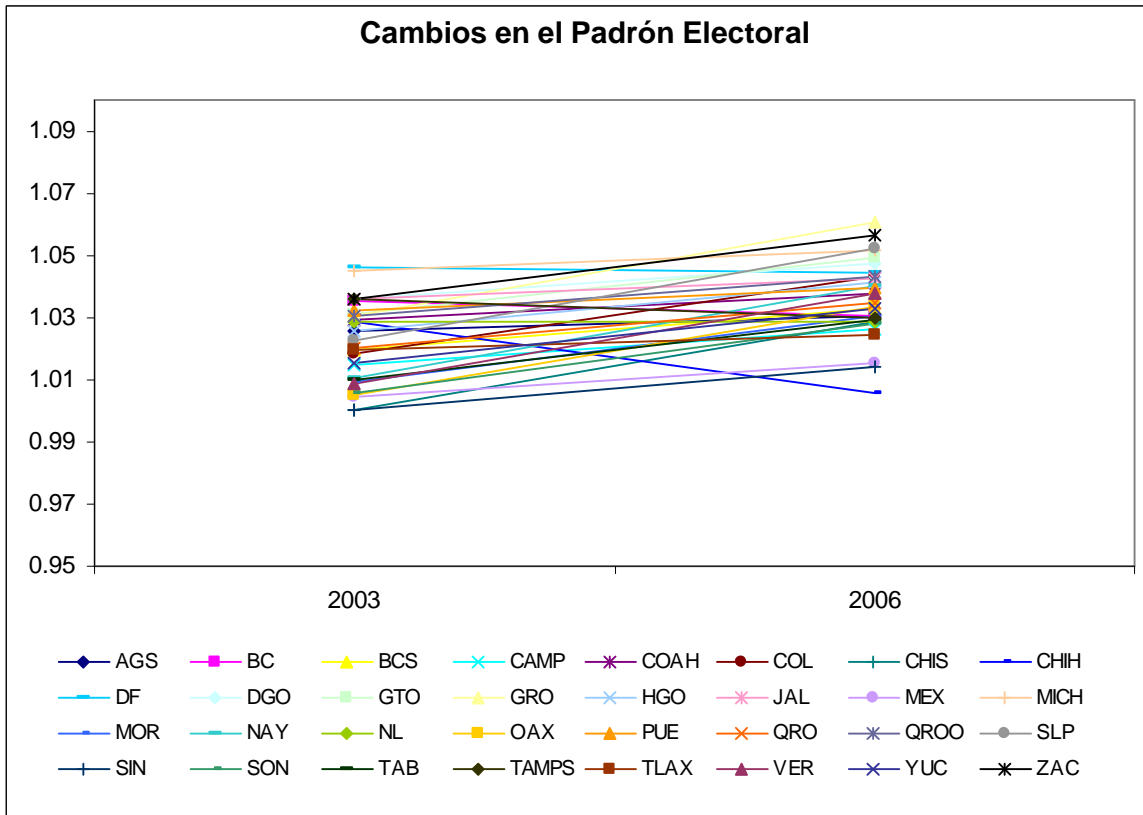

La escala de esta gráfica es diferente a la escala con la que se realizaron las gráficas similares por municipios en cada entidad, para resaltar el comportamiento. Si revisamos los incrementos con los incrementos en empadronamiento reportados en los informes de las Encuestas Nacionales de Verificación, vemos que efectivamente uno de los incrementos en empadronamiento de 2003 a 2005 más altos fue en el estado de Guerrero, también fueron altos los de Guanajuato y Durango. En general todos los estados, tienen un comportamiento de acuerdo a lo esperado por sus estimadores de empadronamiento. El estado de Chihuahua parece tener un comportamiento diferente. Si revisamos los indicadores de empadronamiento reportados para este estado en 2000, estaba dentro de la región tres con un valor de 93.5, en 2003 el estimador del empadronamiento era 87.35 y en 2005 de 93.79. Pueden existir varias razones para este comportamiento, en 2003 el estimador de población no es adecuado, o el estimador del empadronamiento en 2003 estuvo por abajo de su valor real.

Aguscalientes

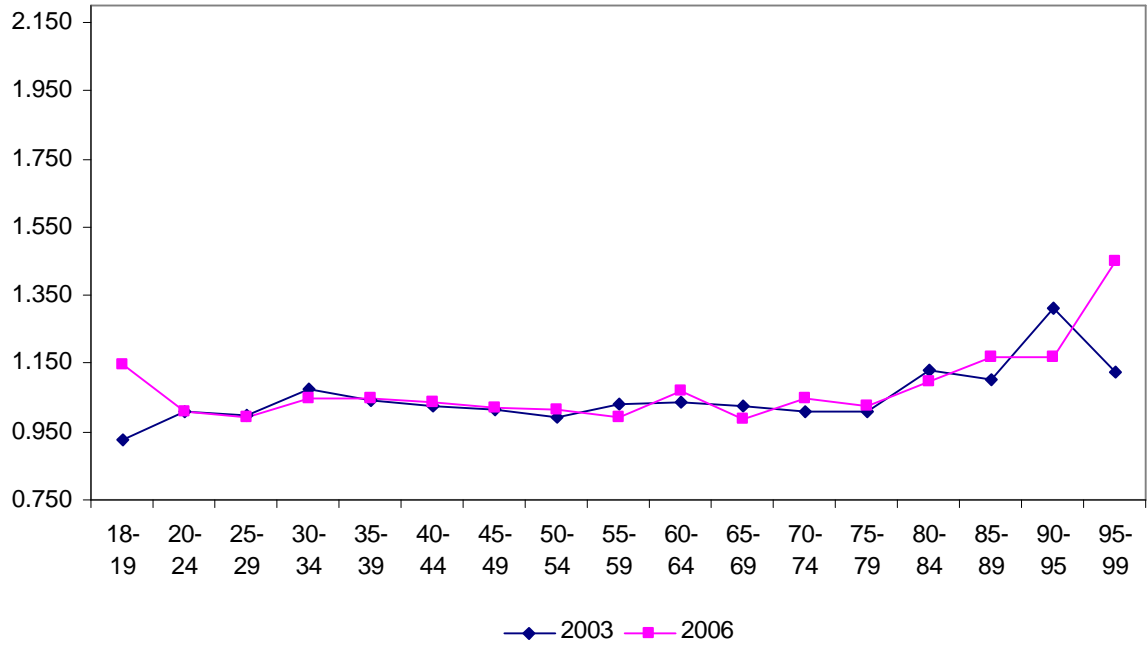

Aguscalientes cambios por municipios

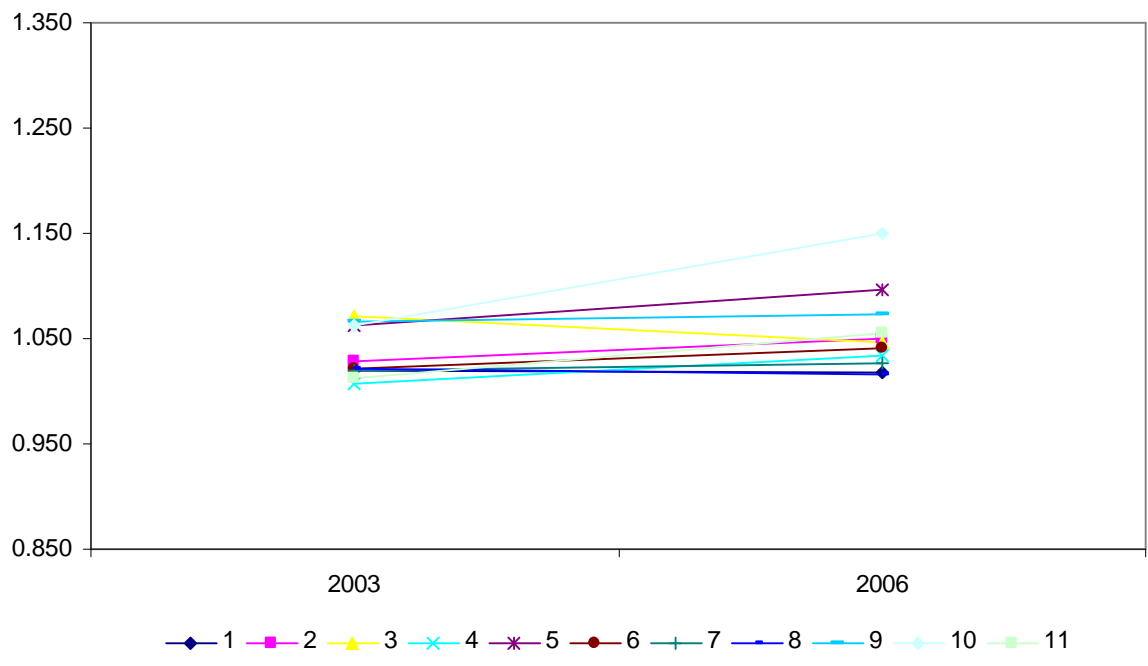

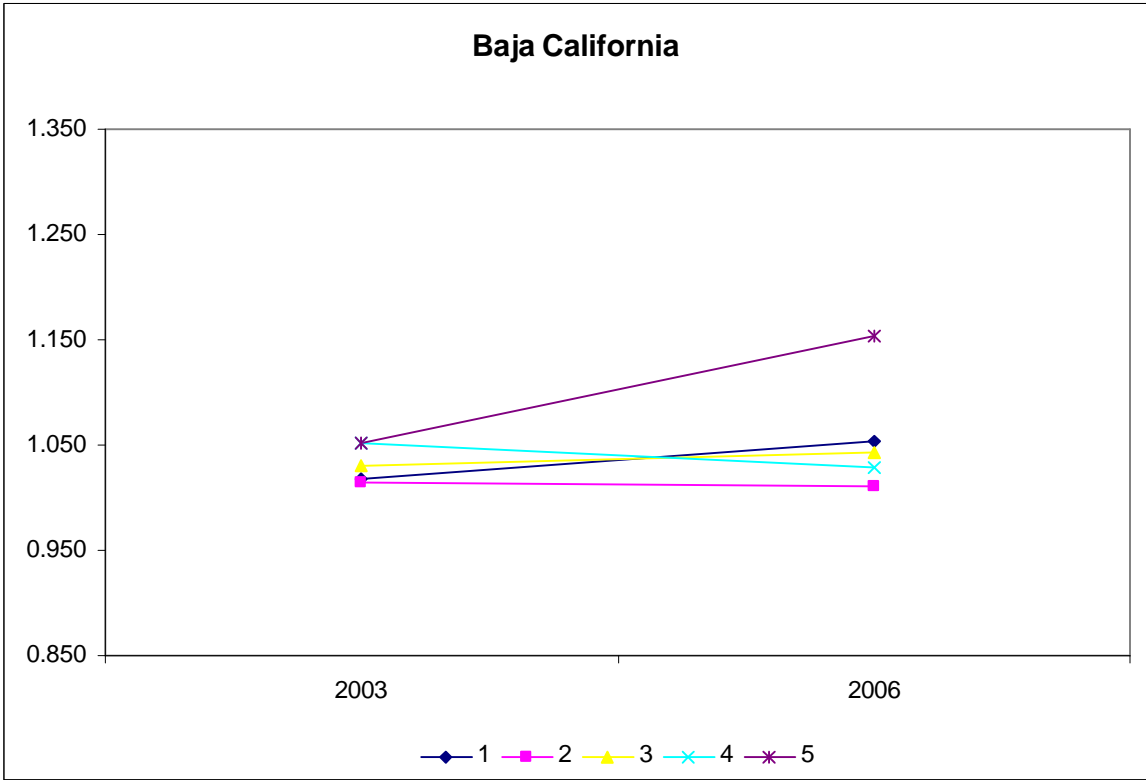
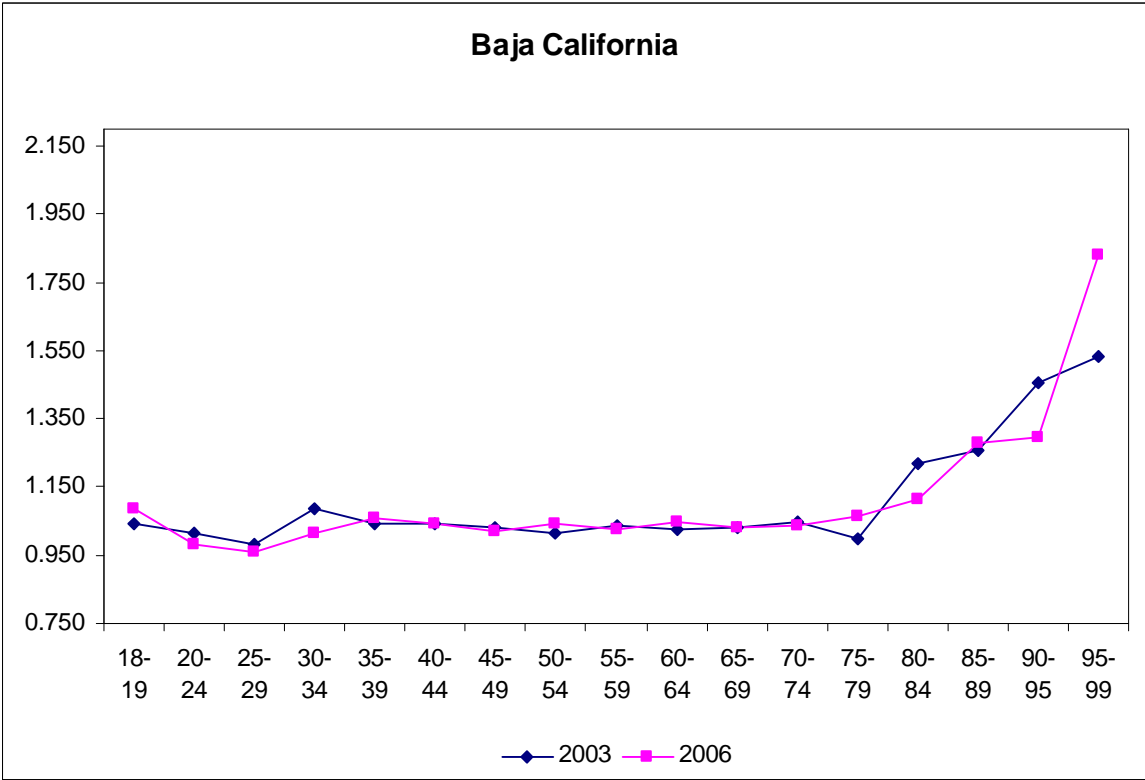

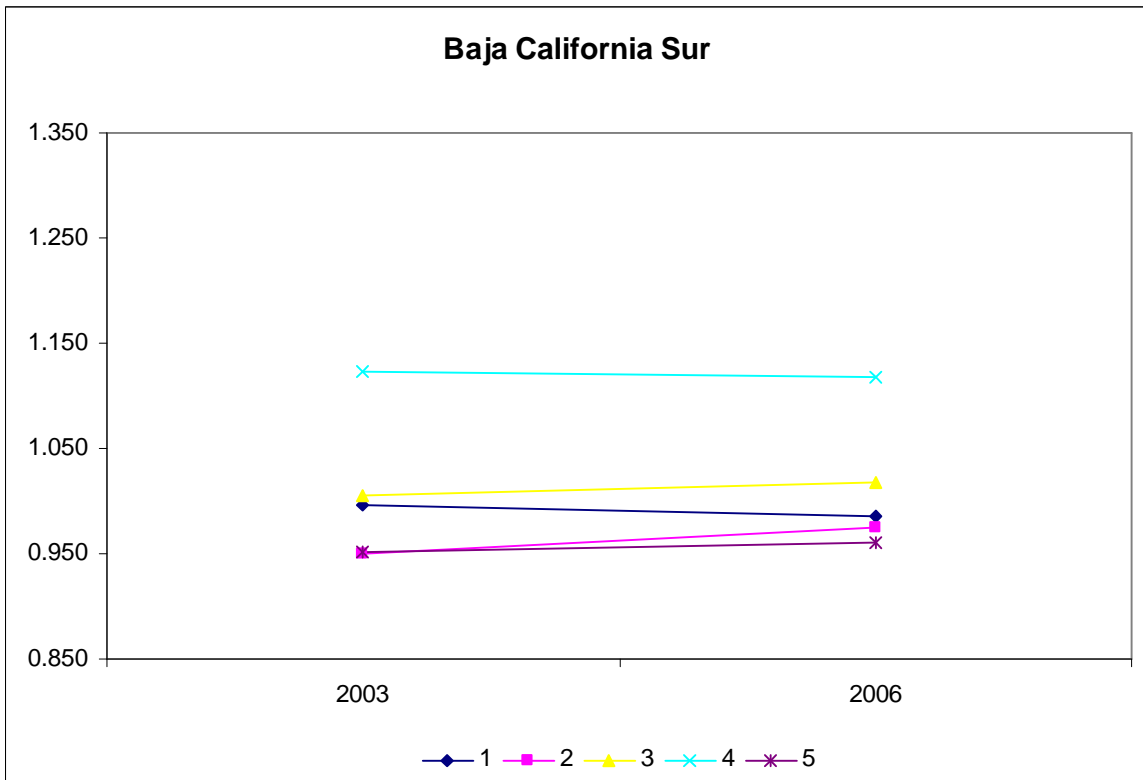
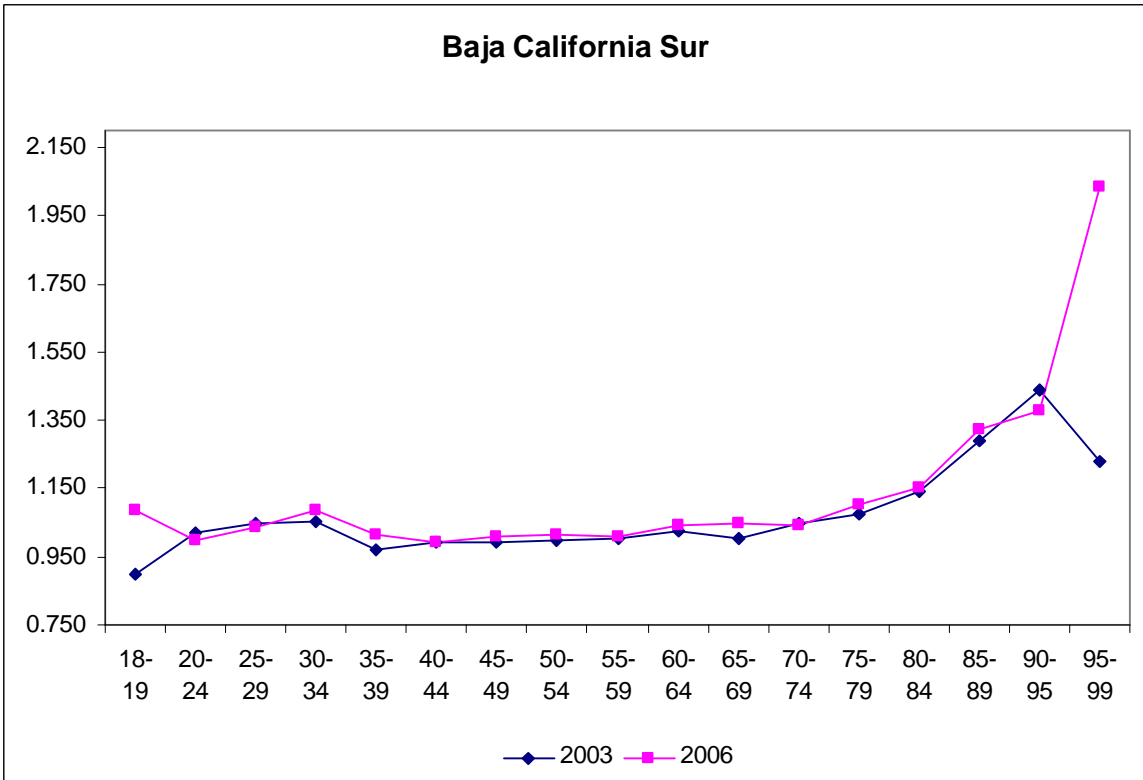

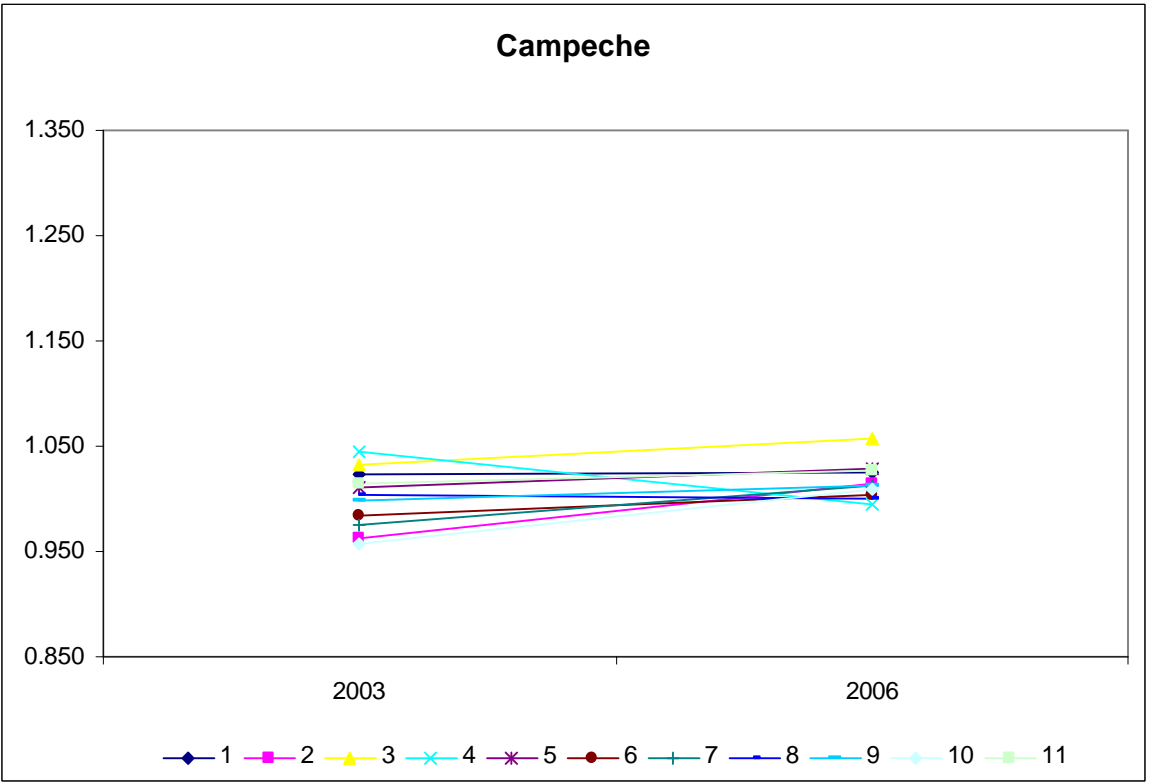
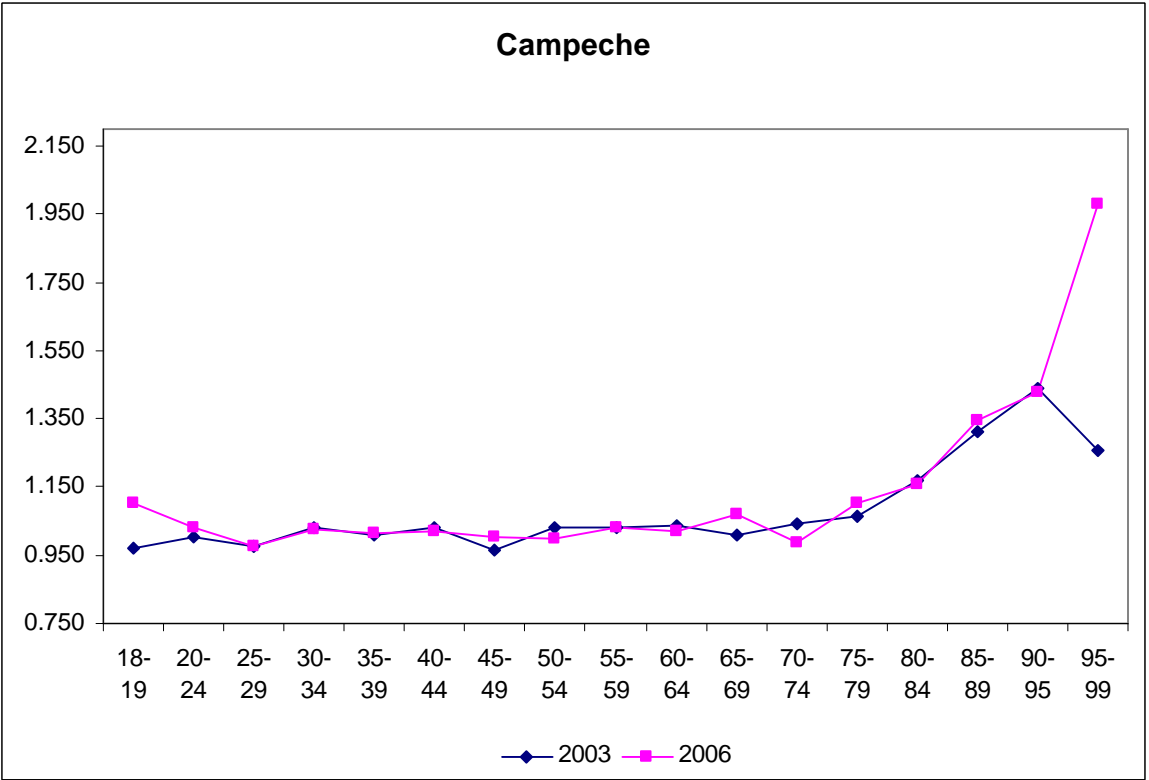

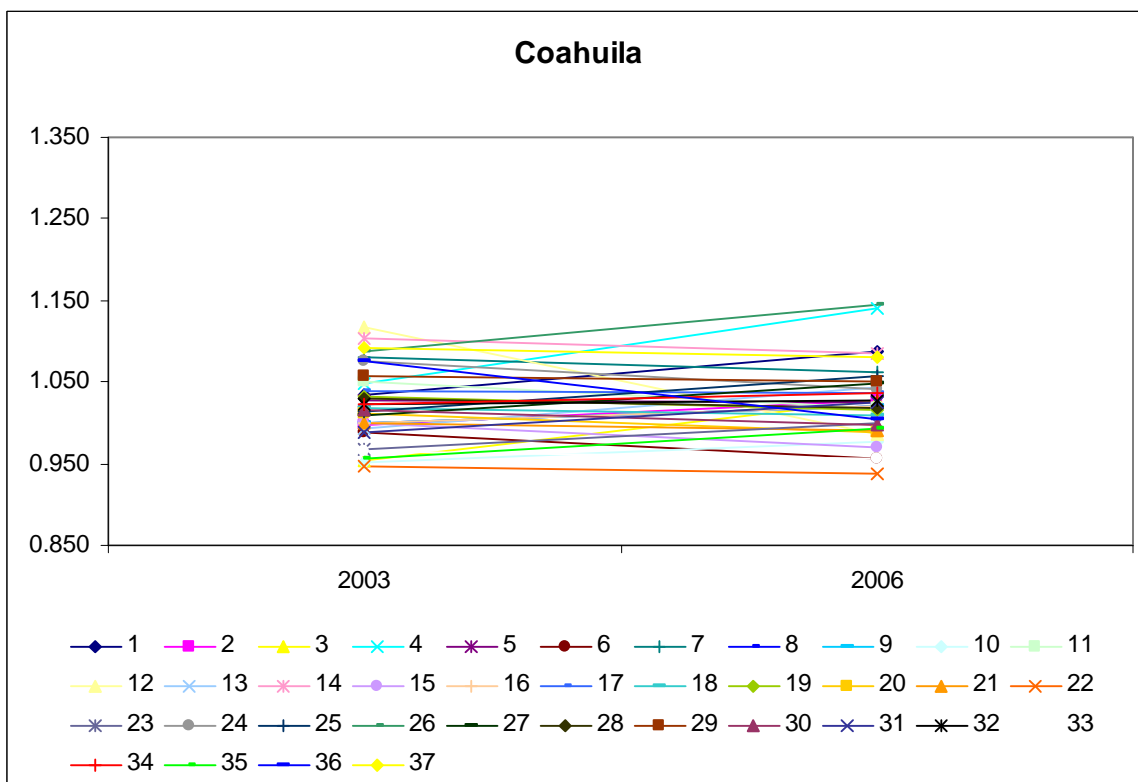
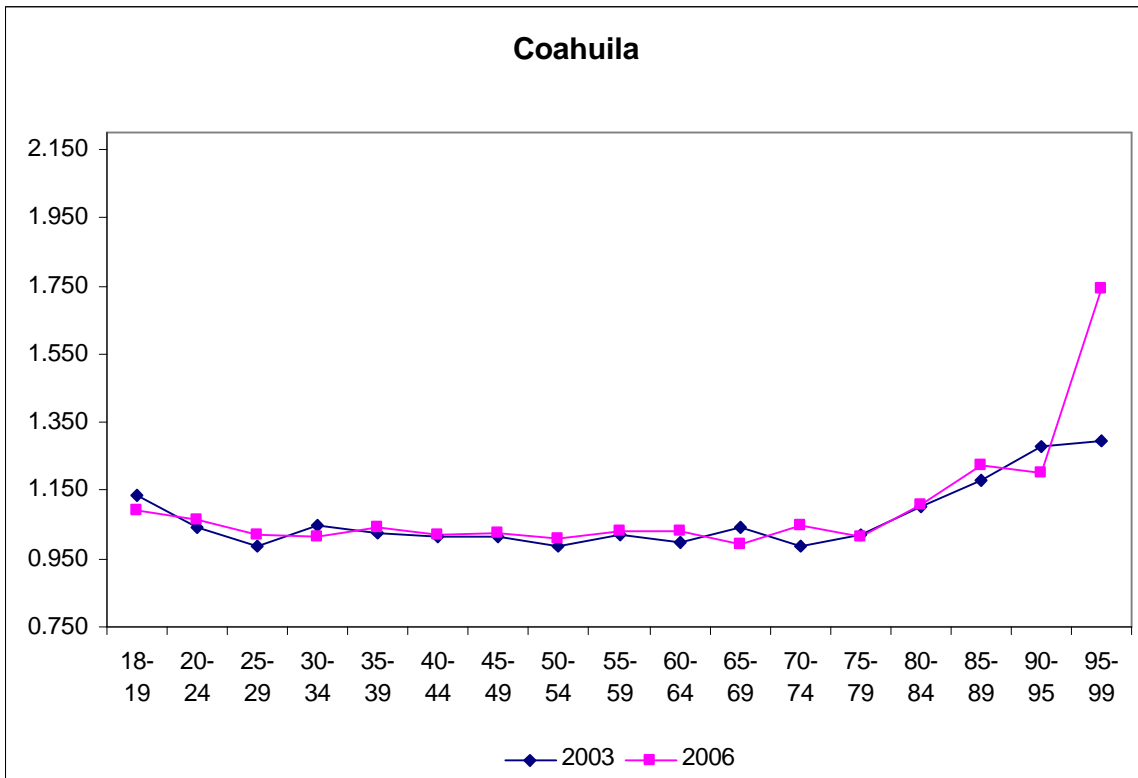

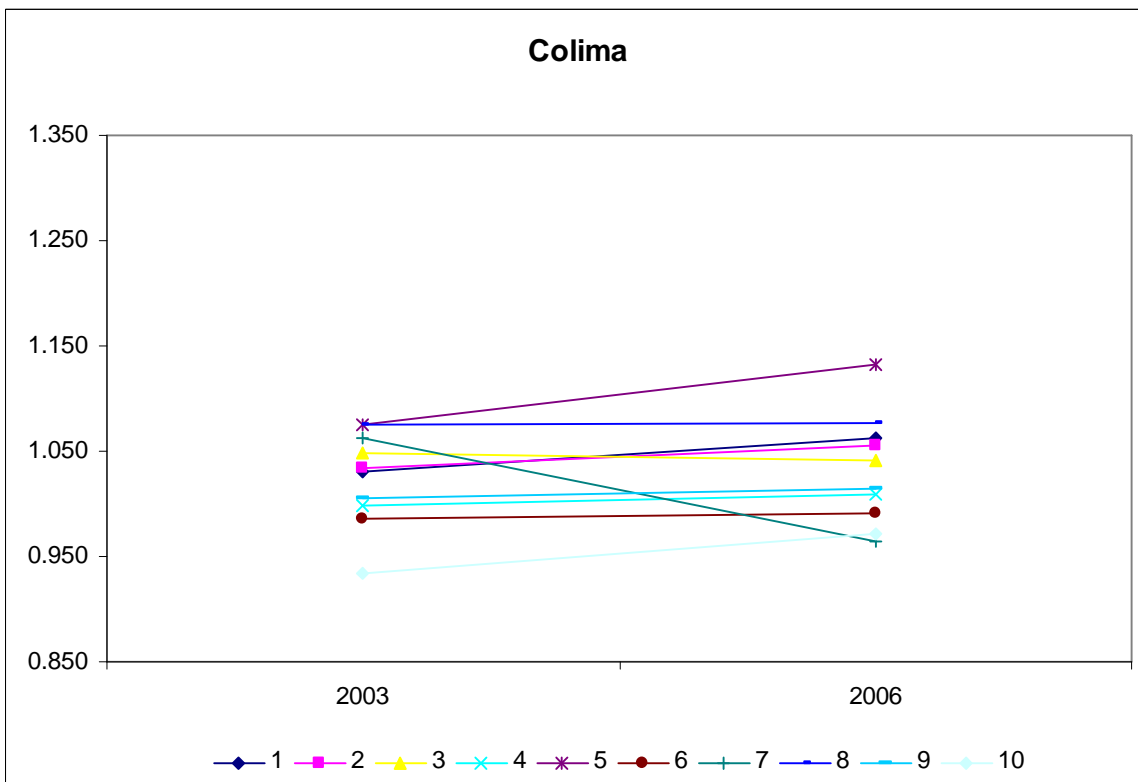
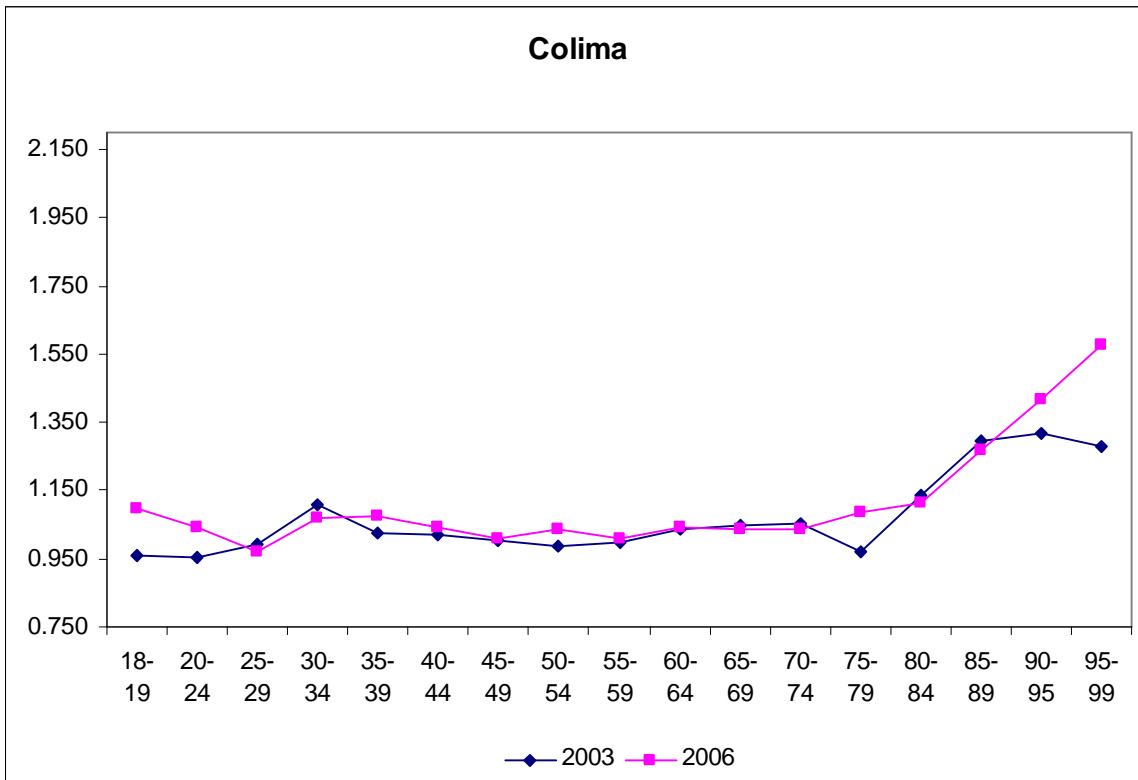

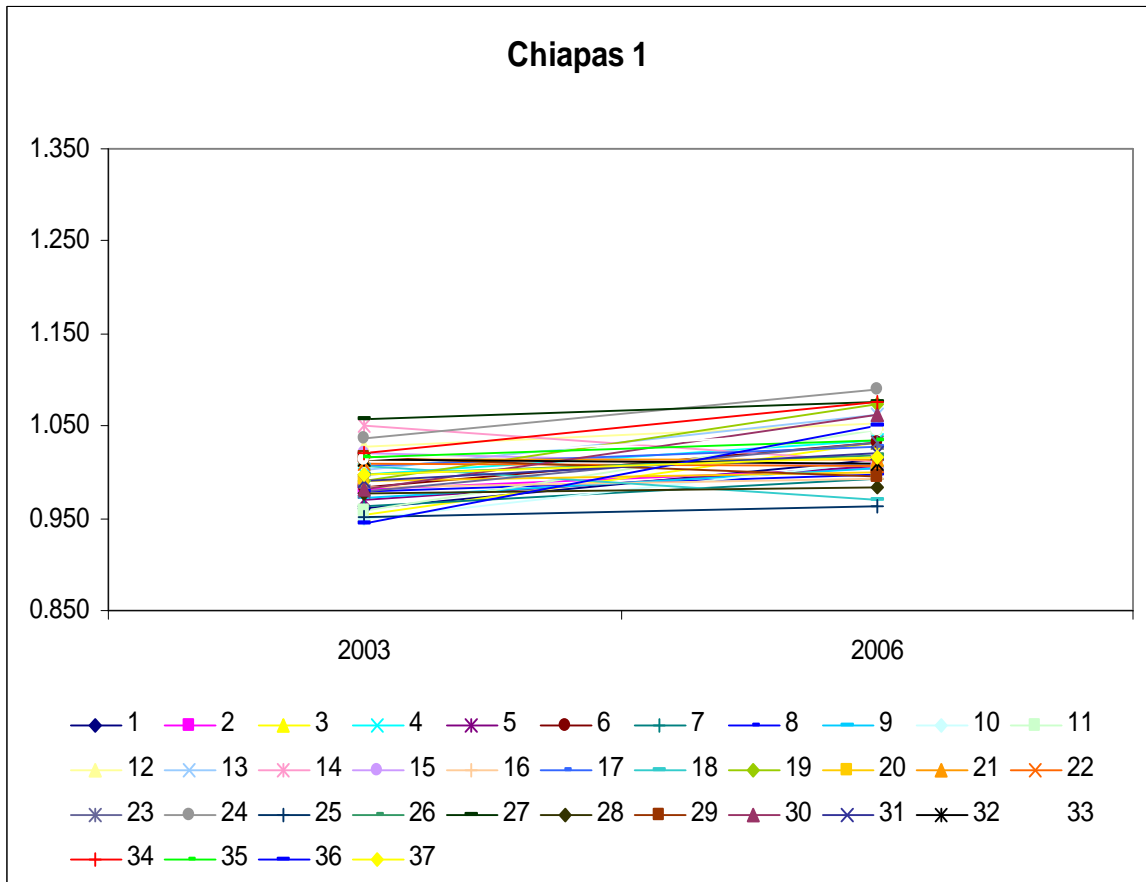
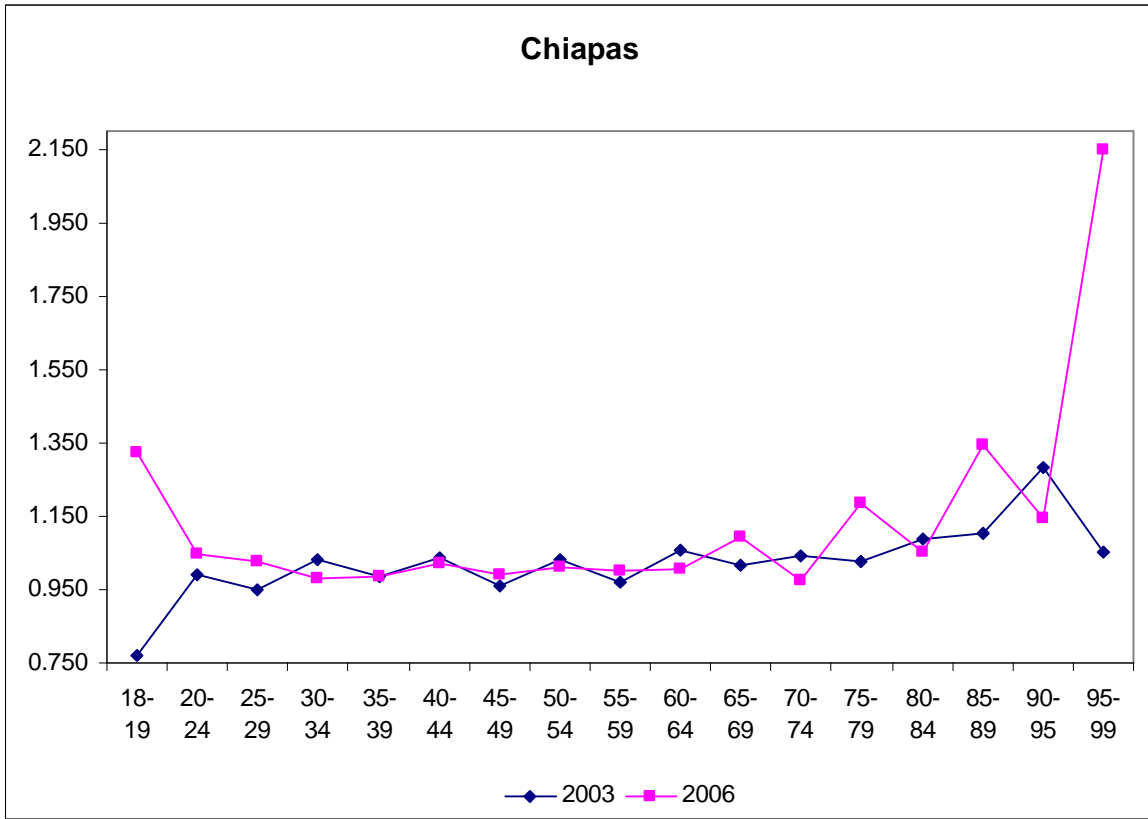

Chiapas 2

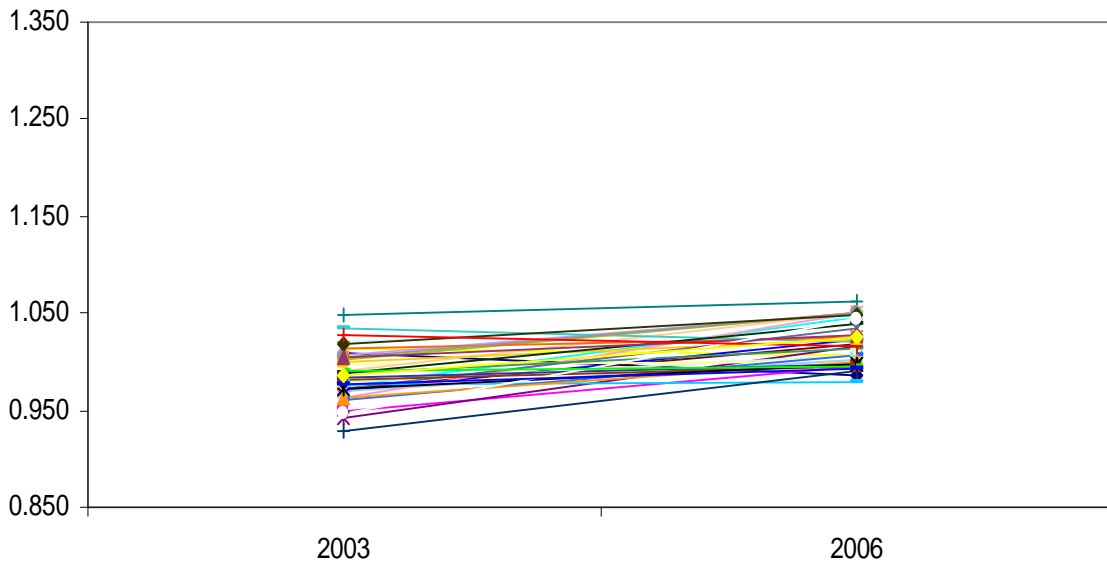

- 38 39 40 41 42 43 44 45 46 47 48
- 49 50 51 52 53 54 55 56 57 58 59
- 60 61 62 63 64 65 66 67 68 69 70
- 71 72 73 74

Chiapas 3

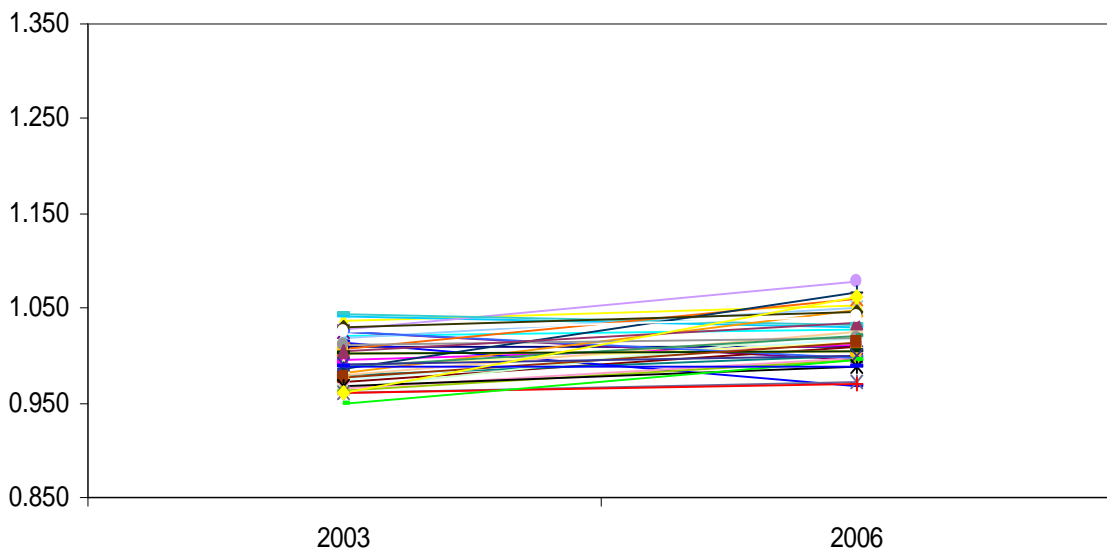

- 75 76 77 78 79 80 81 82 83 84
- 85 86 87 88 89 90 91 92 93 94
- 95 96 97 98 99 100 101 102 103 104
- 105 106 107 108 109 110 111

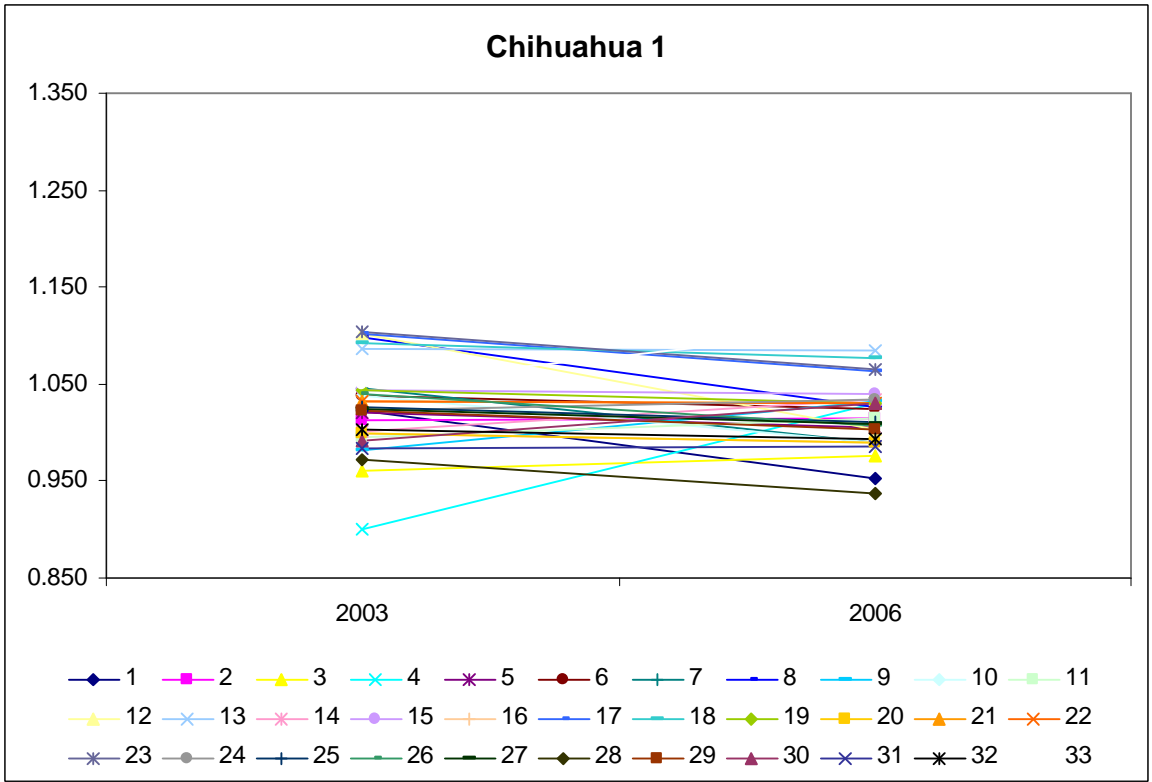
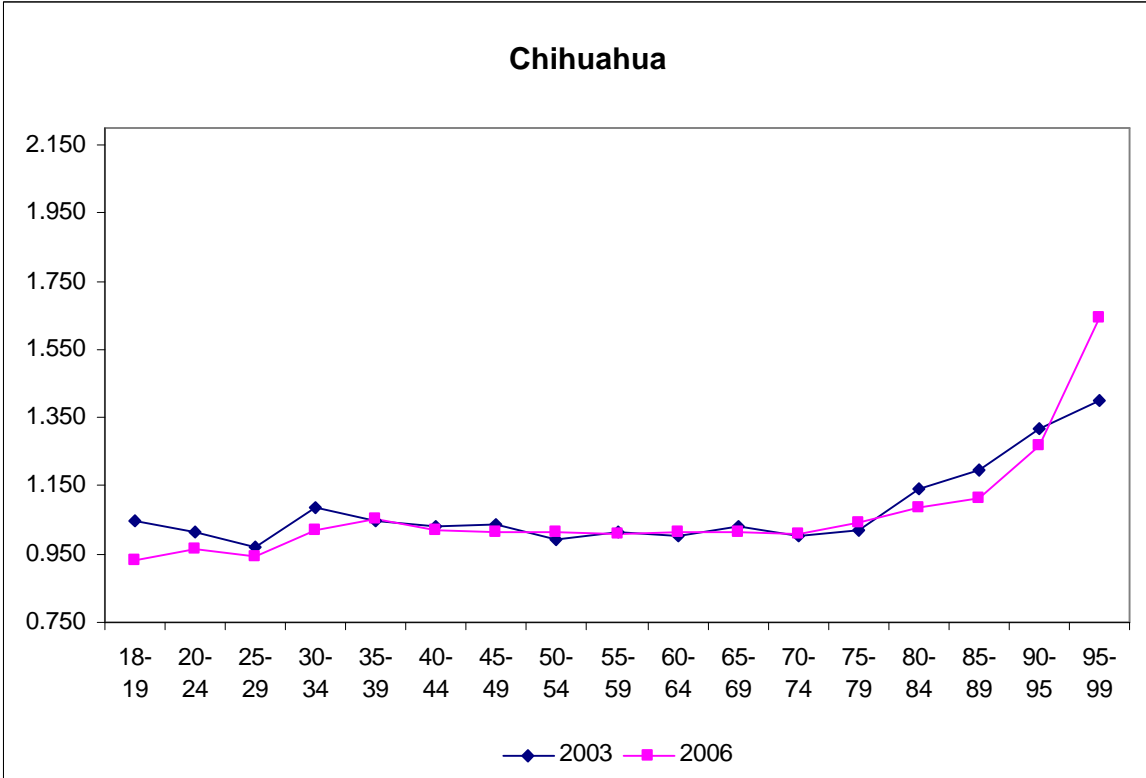

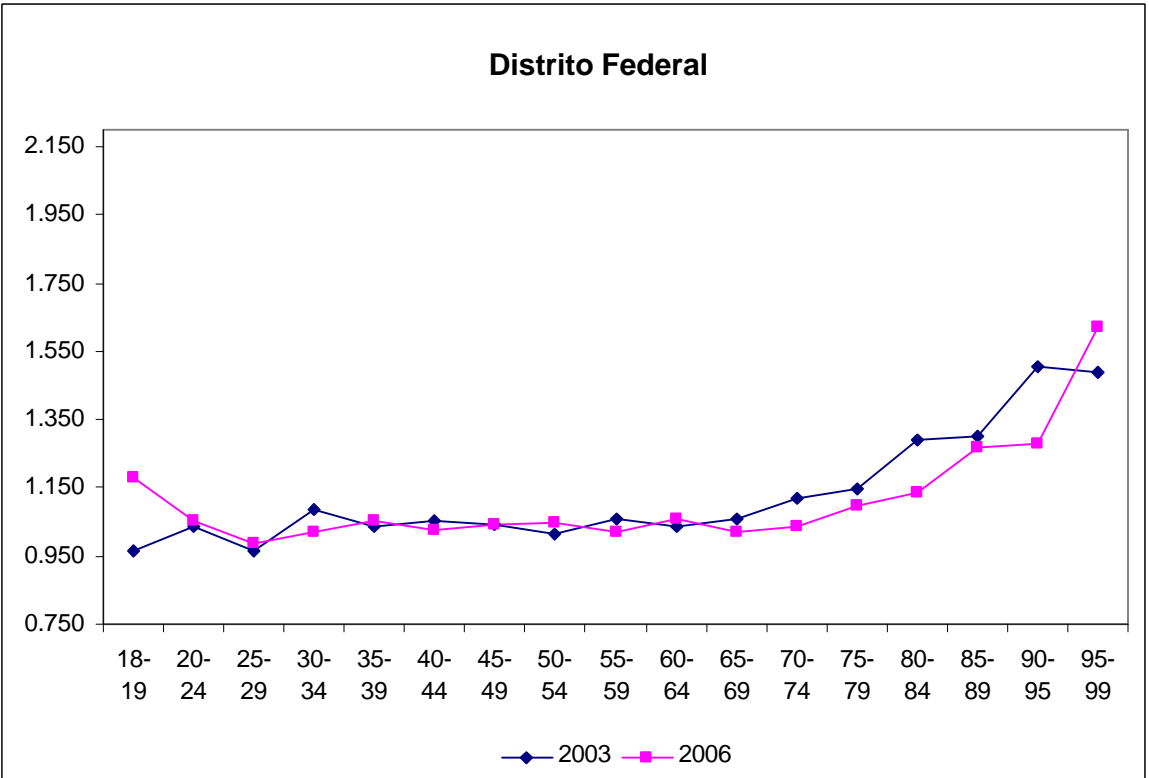
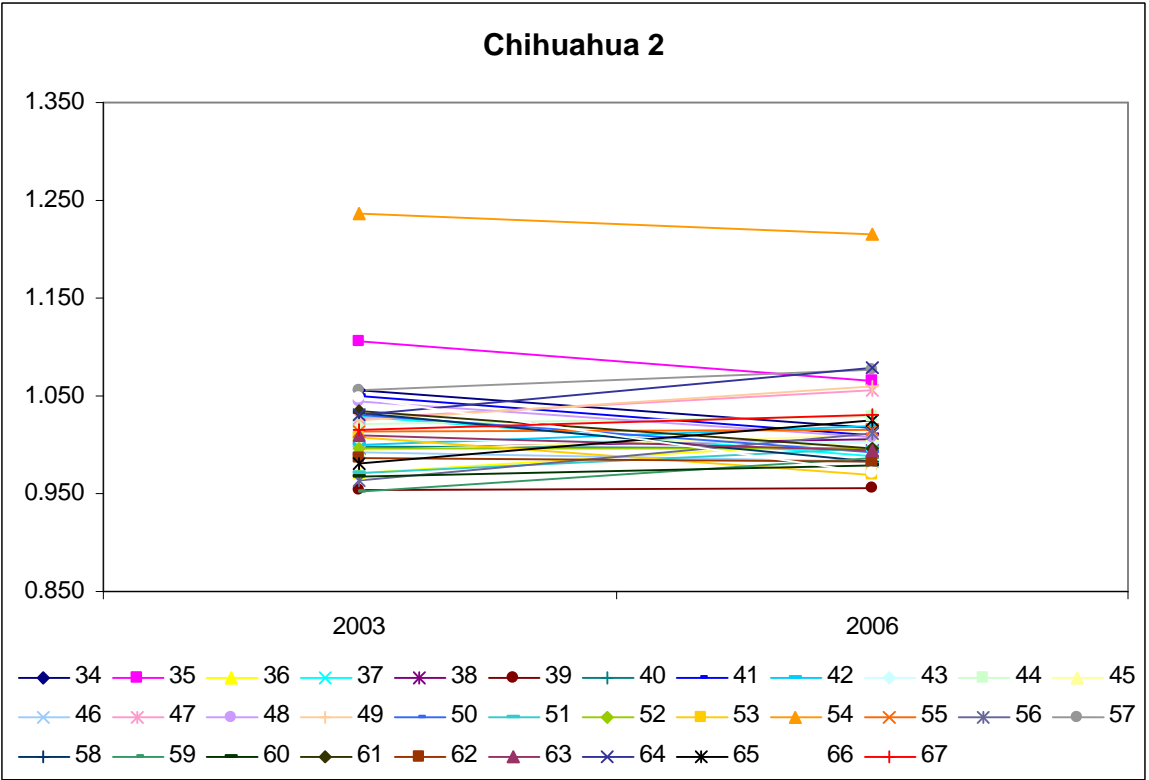

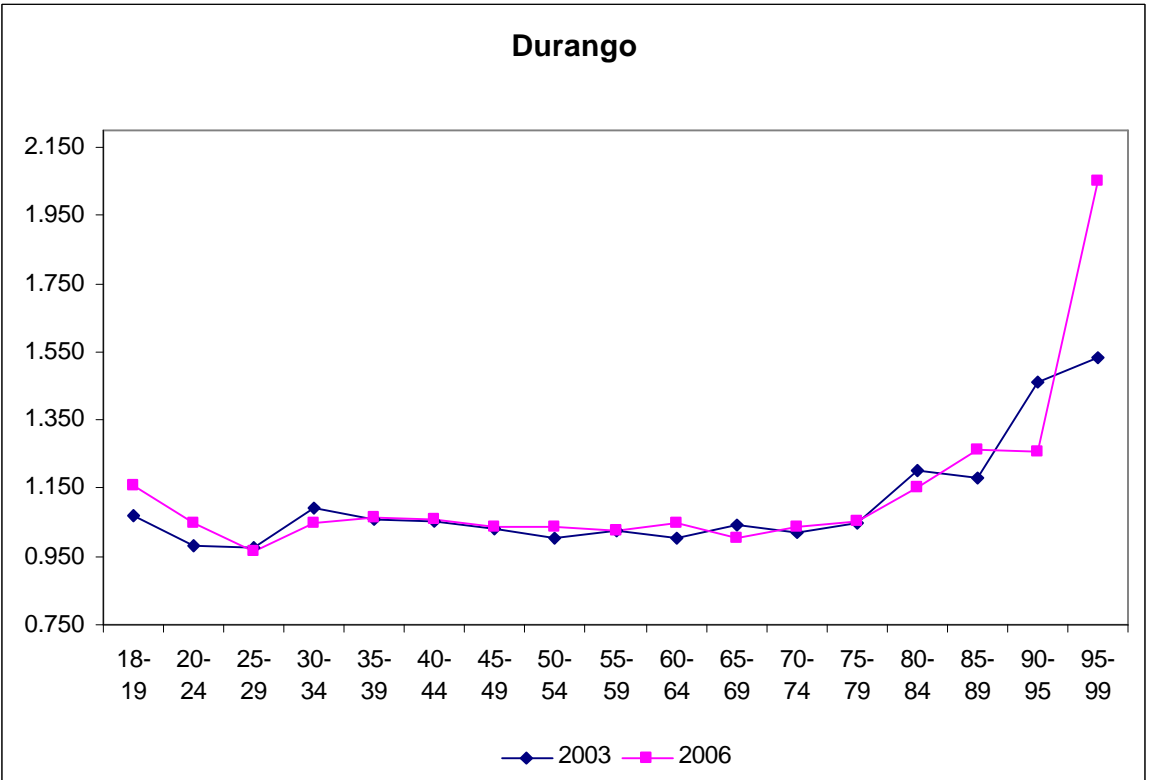
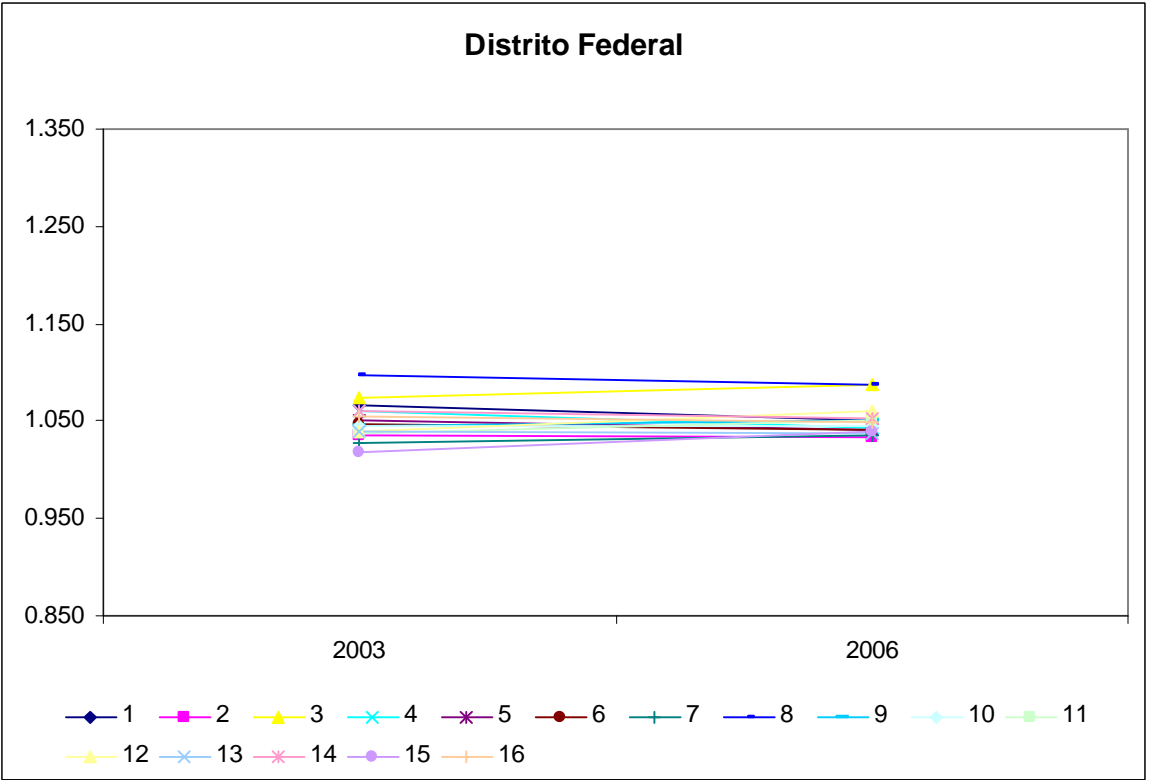

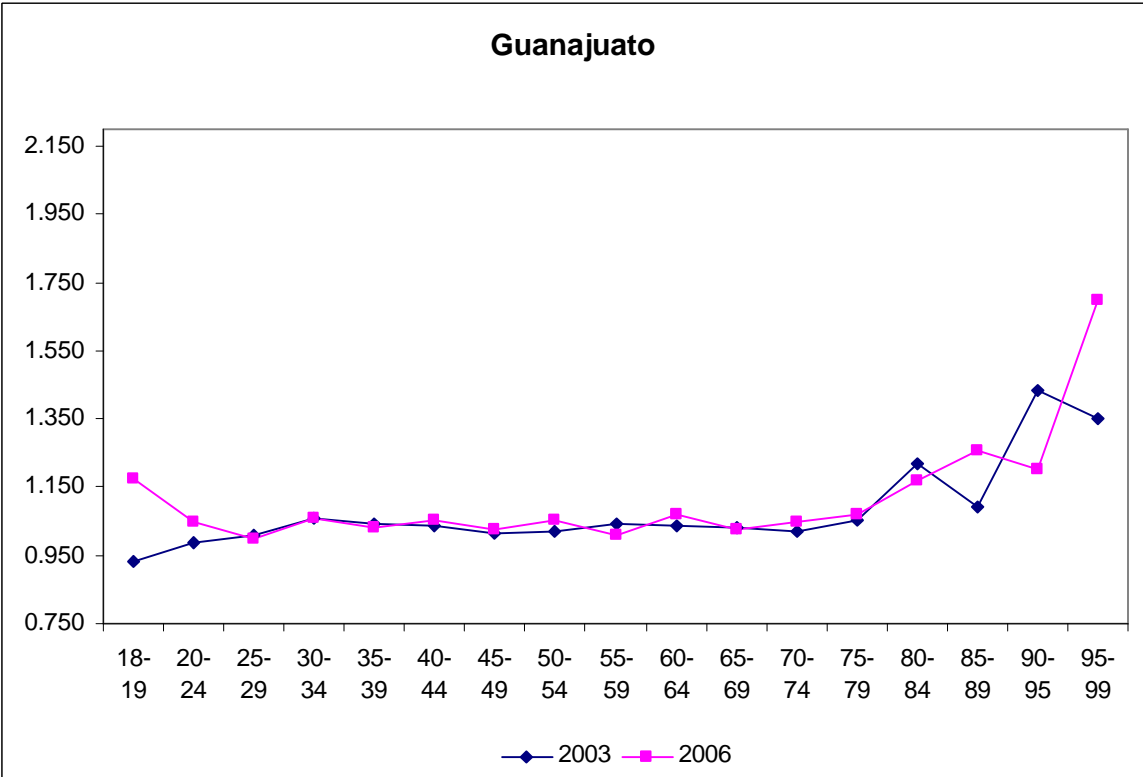
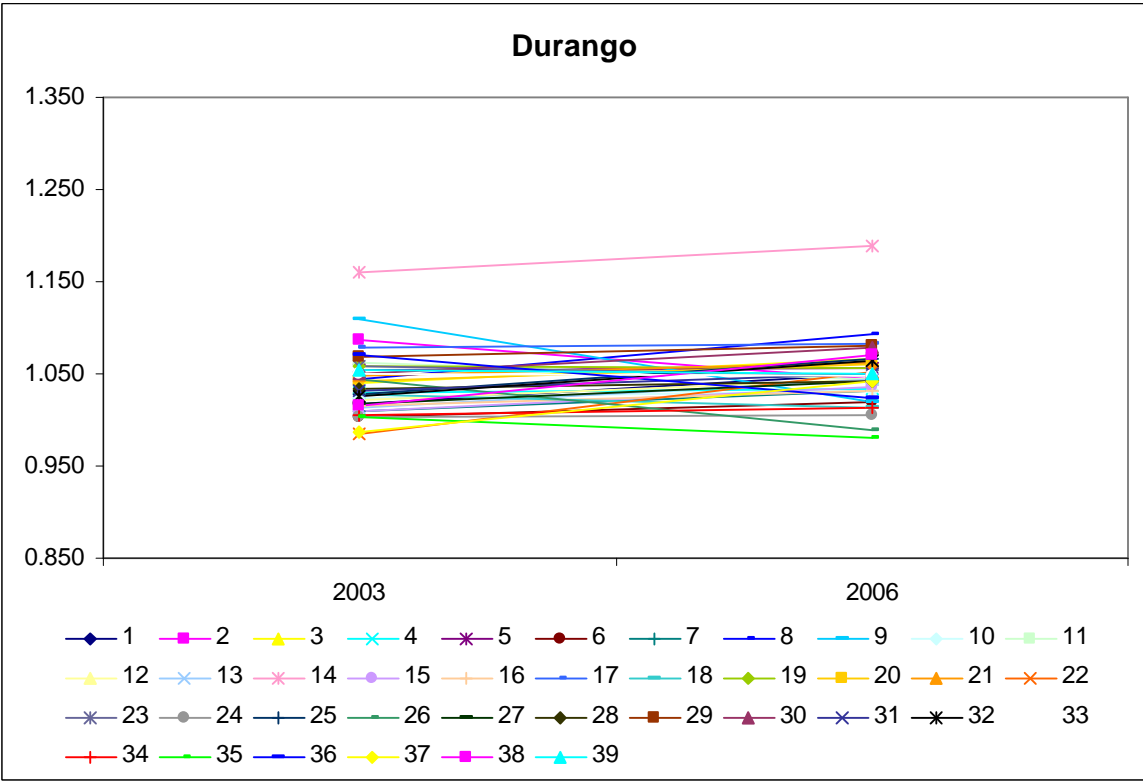

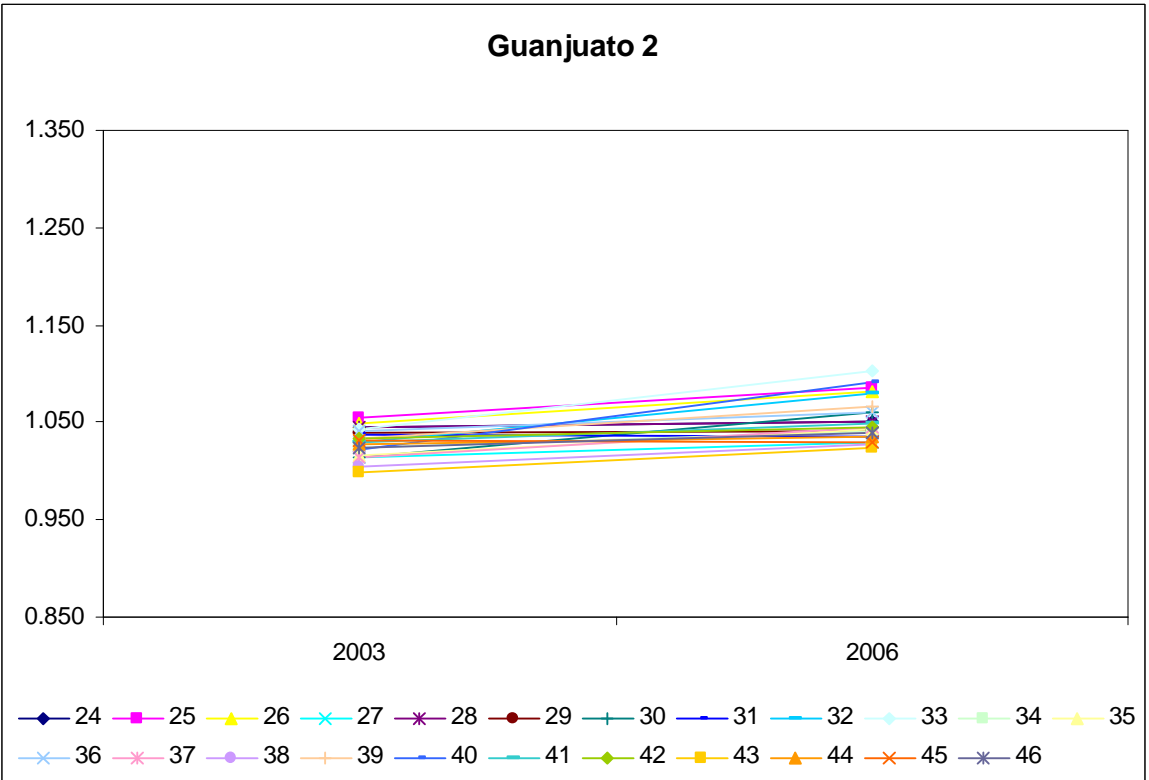
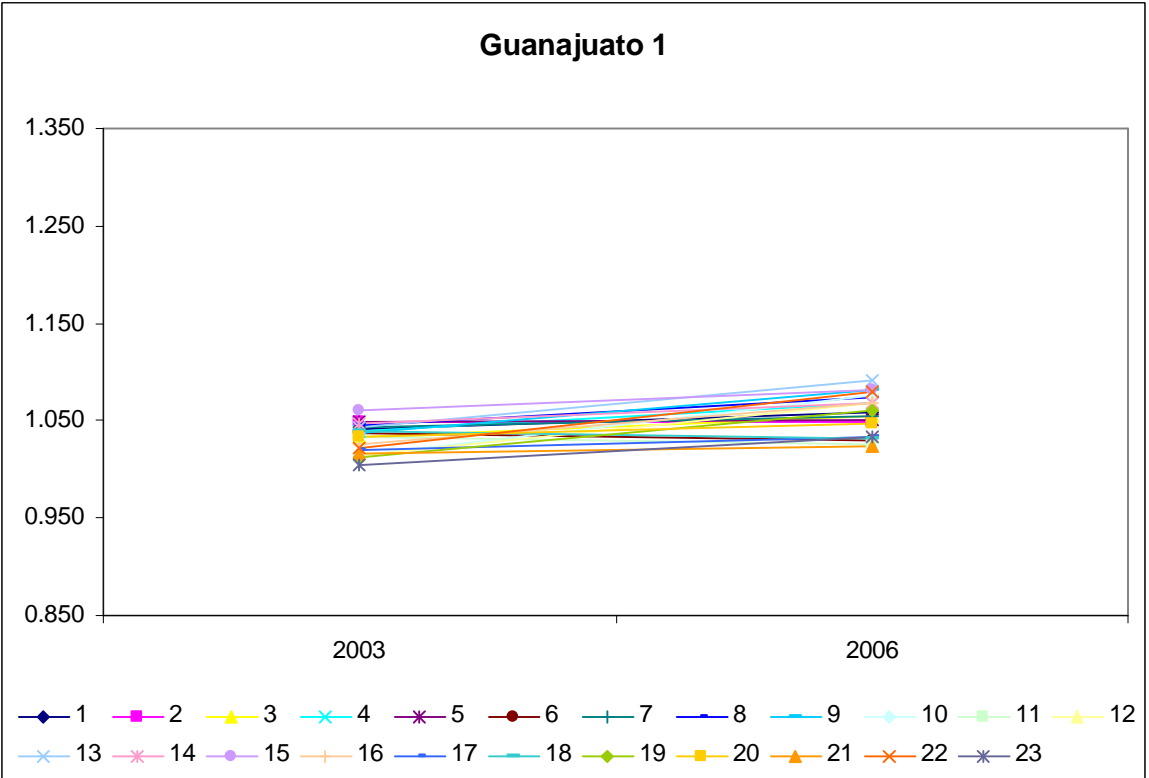

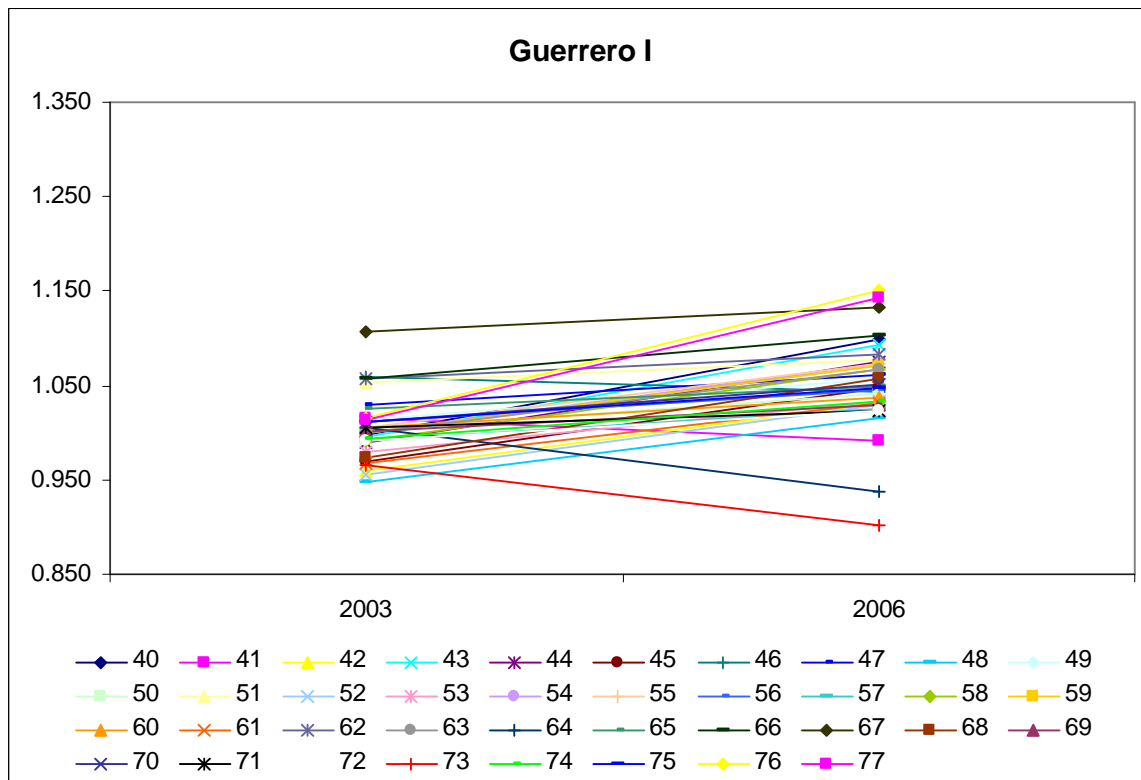
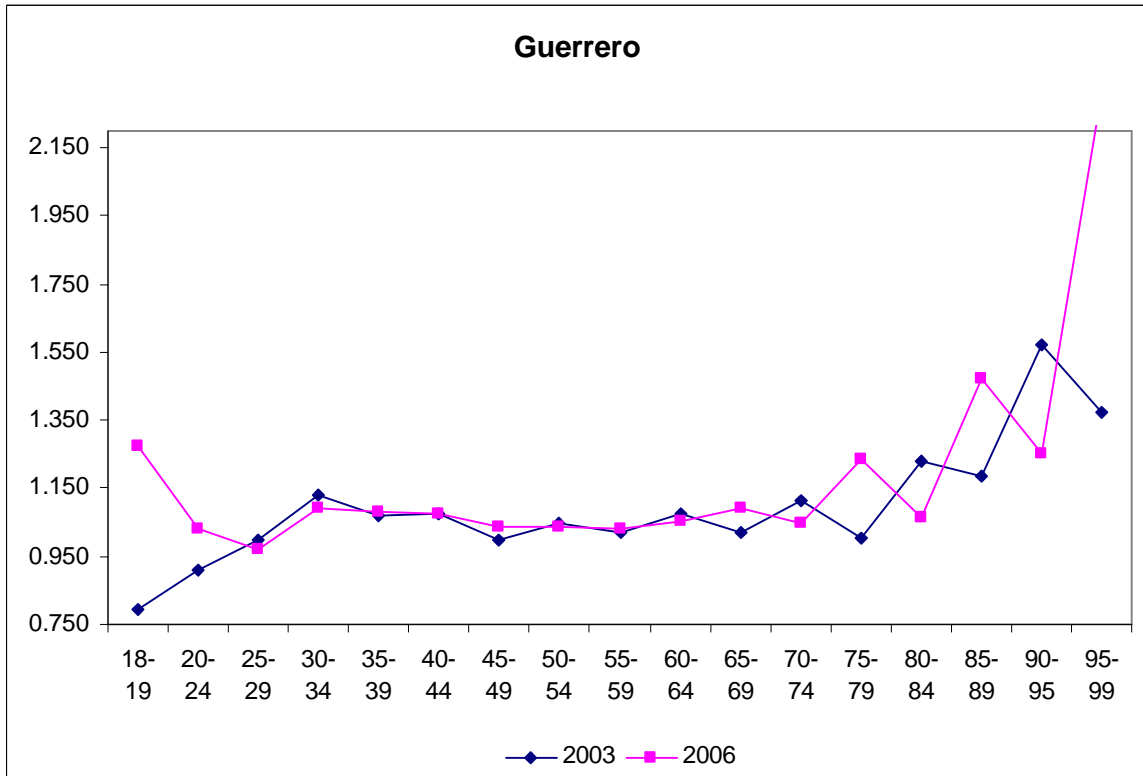

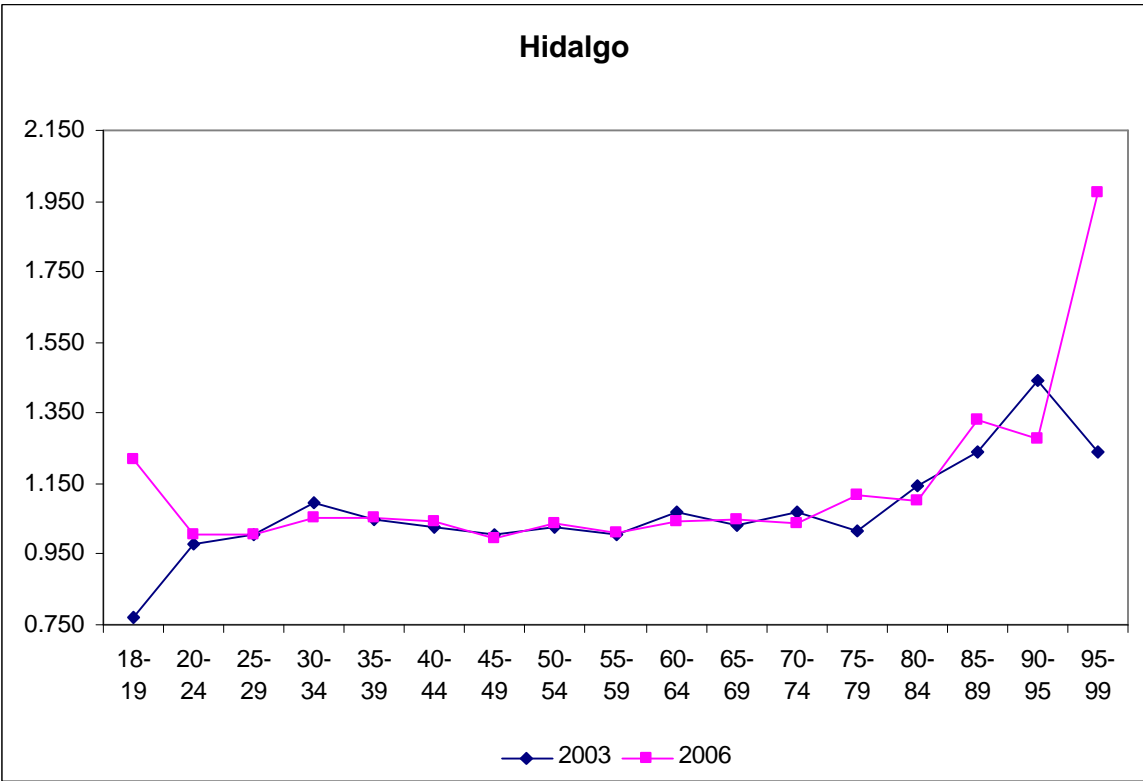
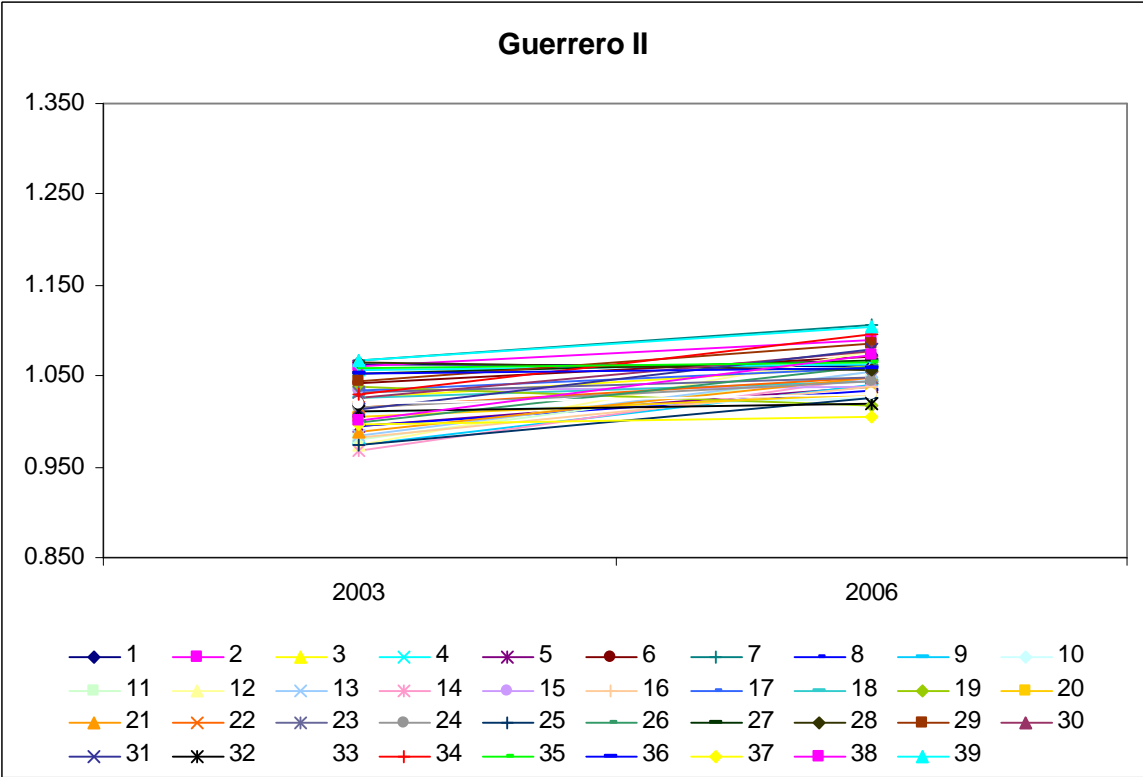

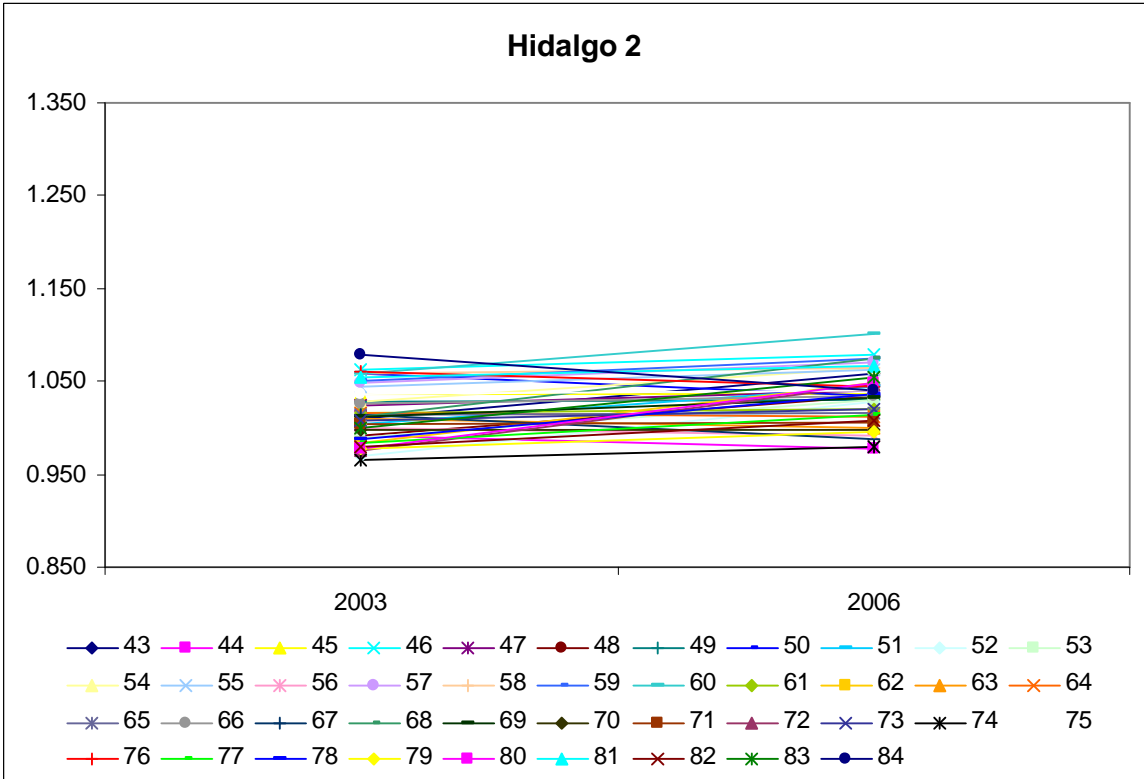
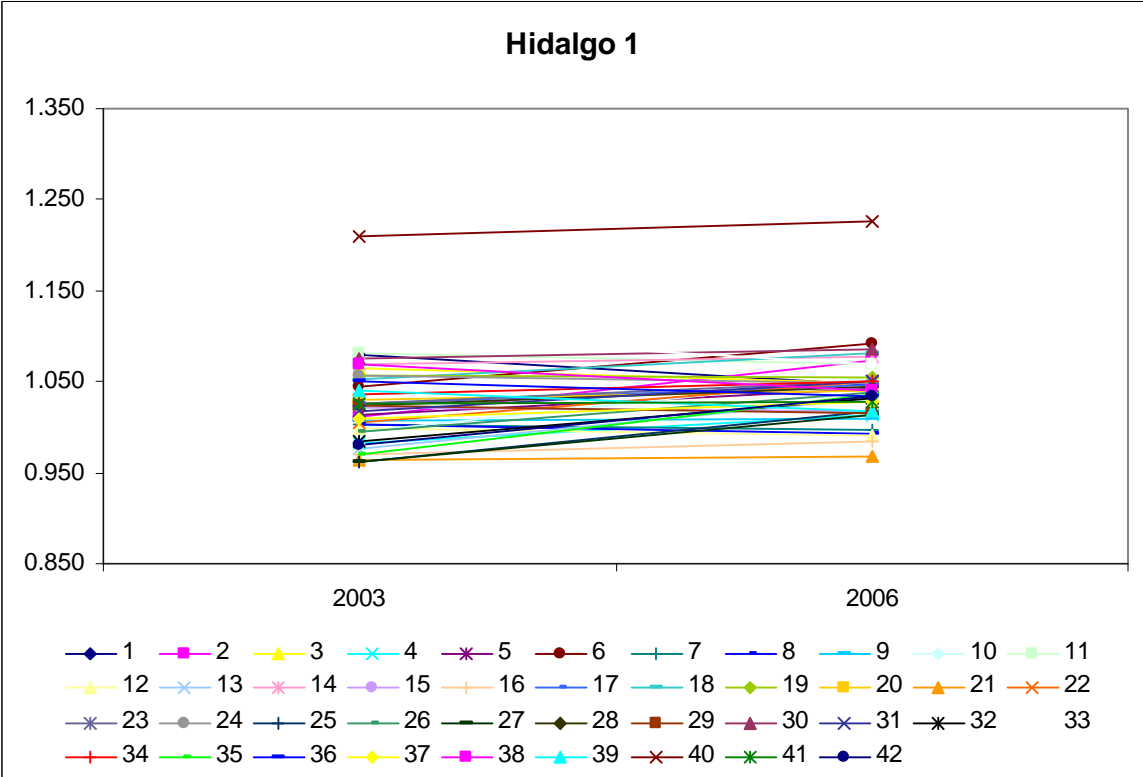

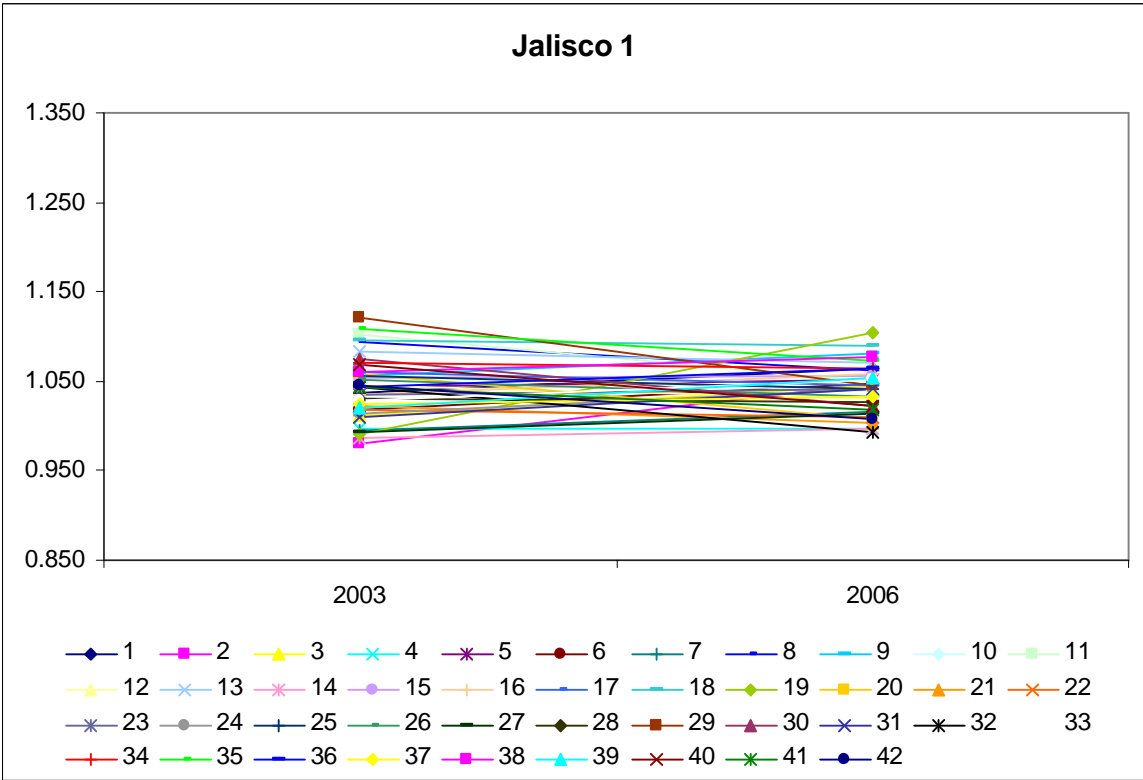
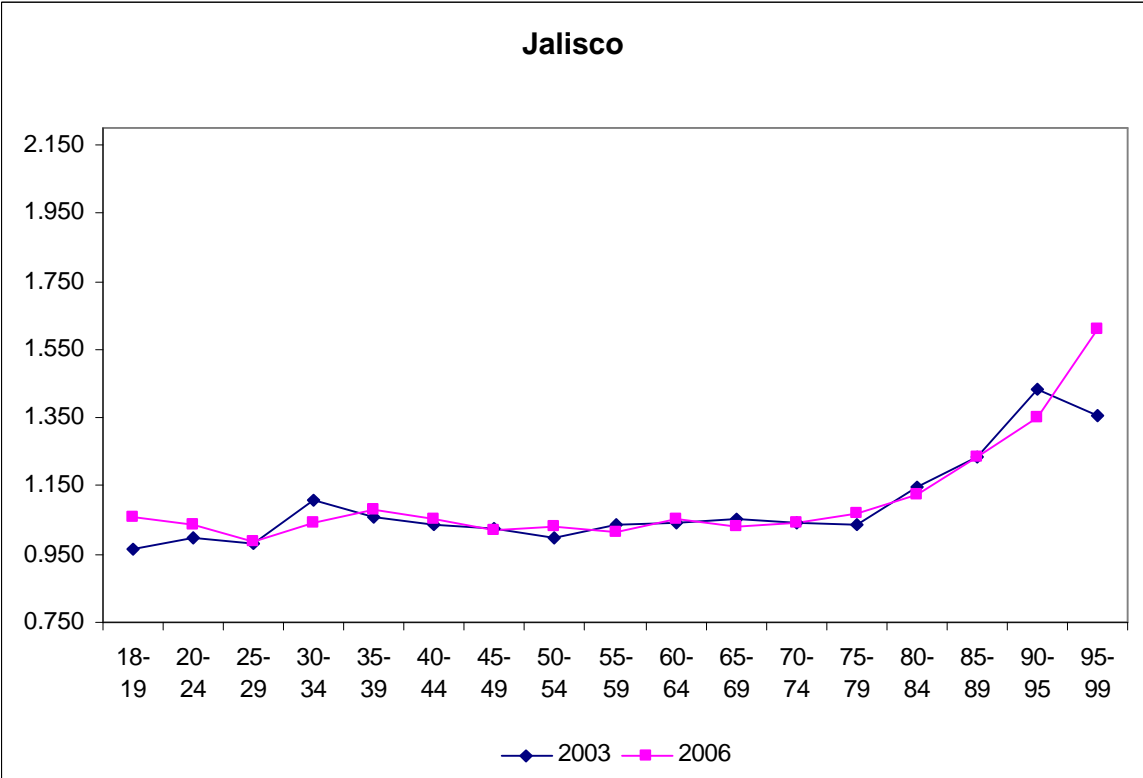

Jalisco 2

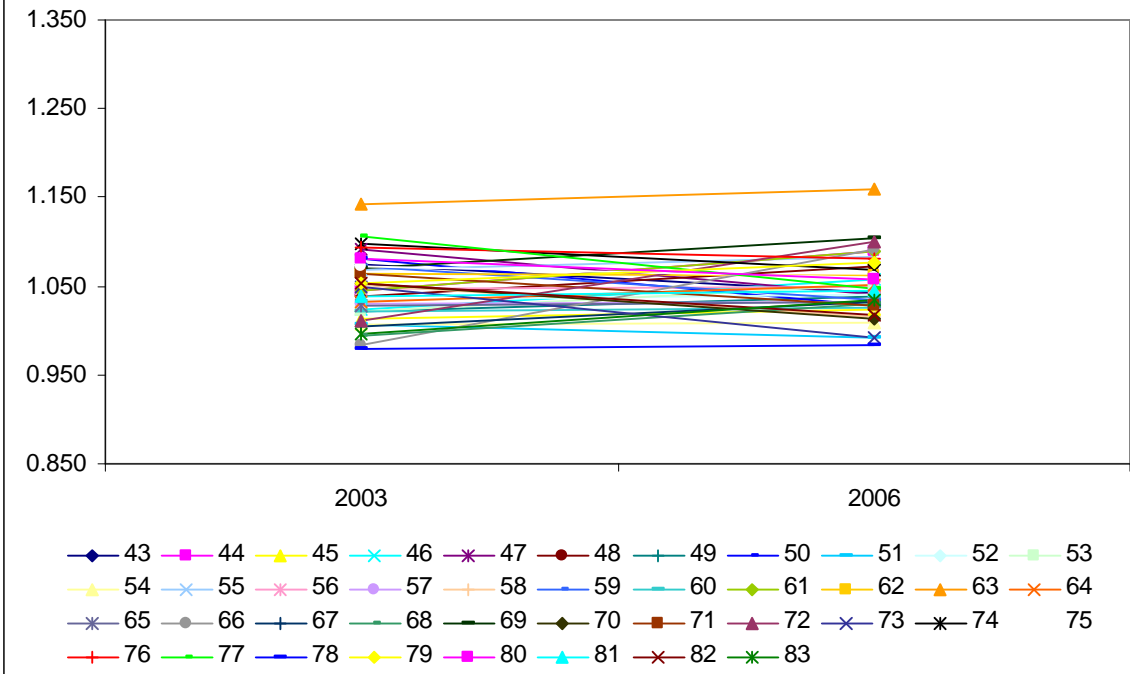

Jalisco 3

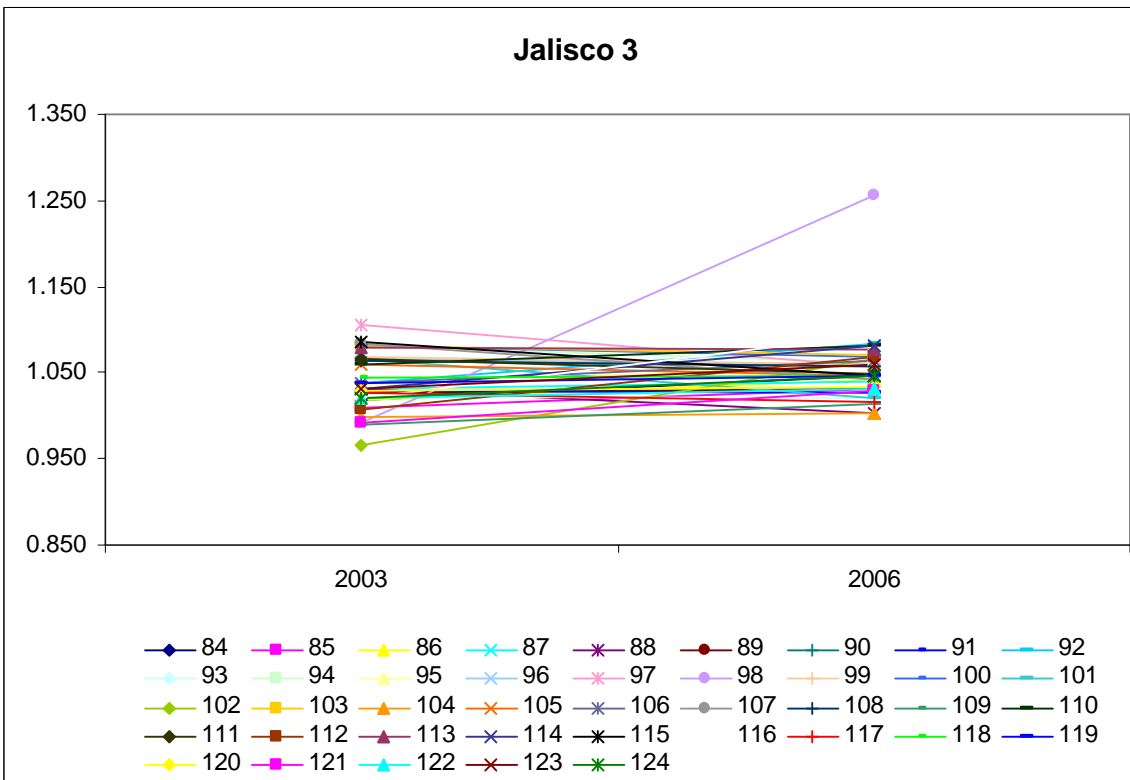

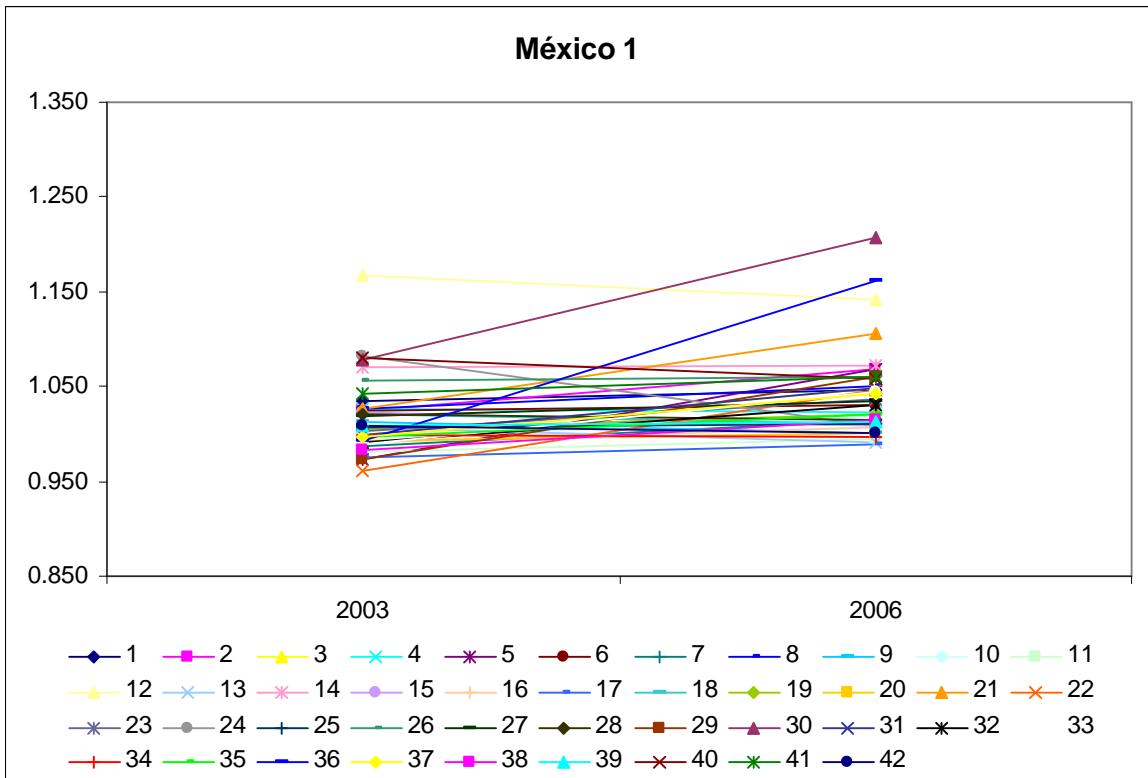
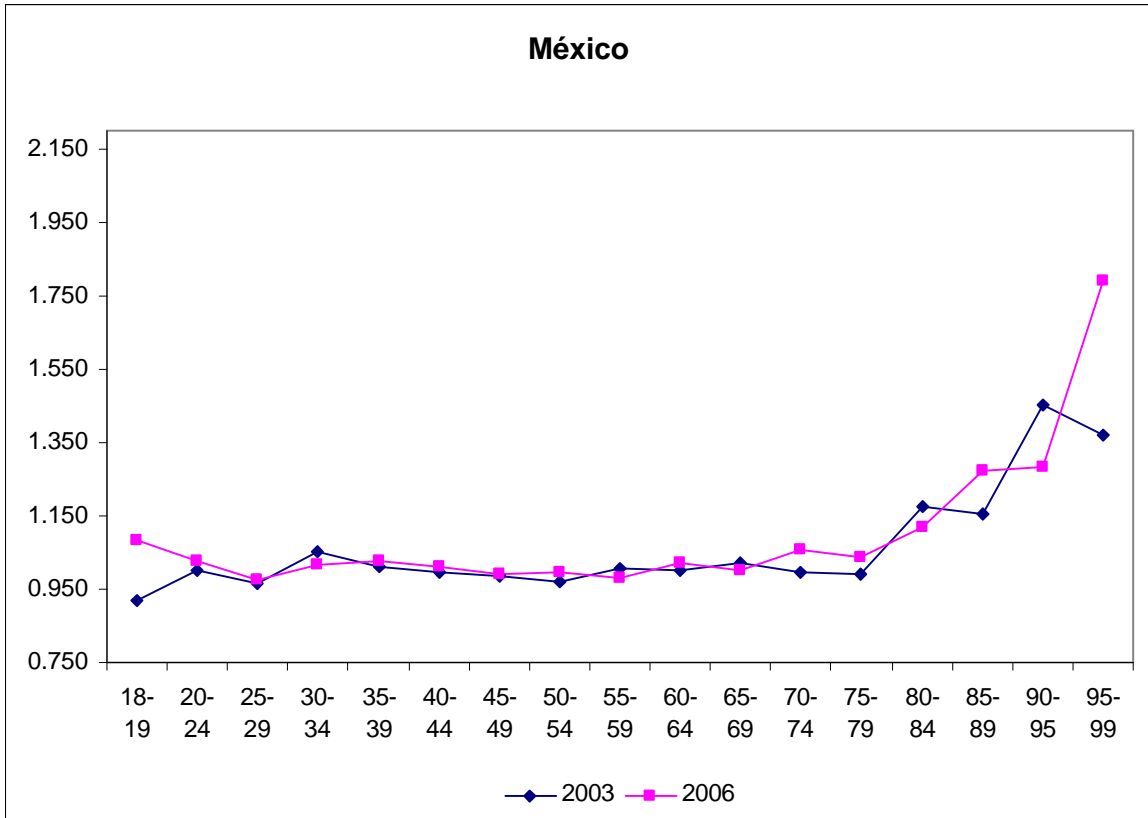

México 2

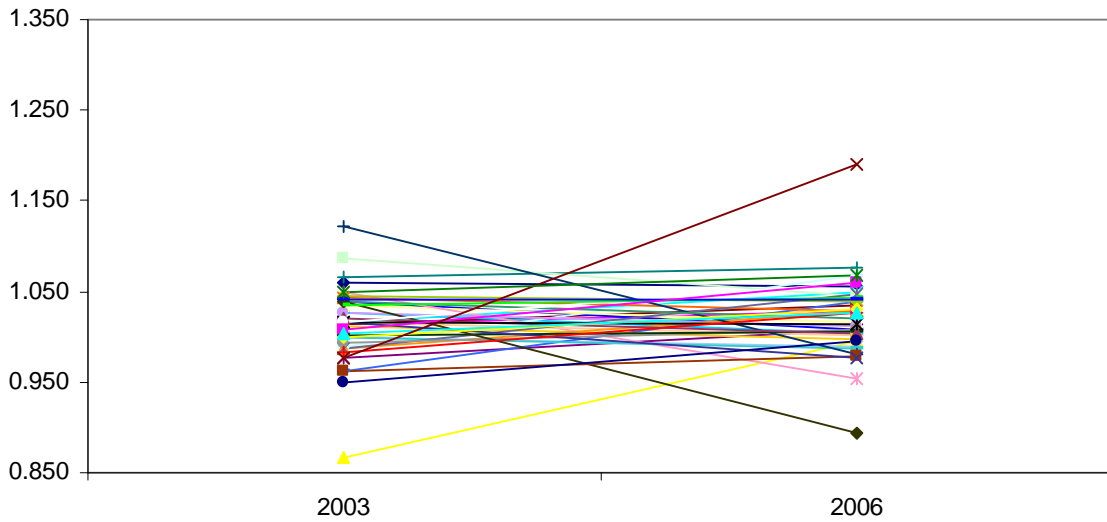

- | | | | | | | | | | | |
|------|------|------|------|------|------|------|------|------|------|------|
| ◆ 43 | ■ 44 | ▲ 45 | ✕ 46 | ✱ 47 | ● 48 | ⊕ 49 | — 50 | ⊖ 51 | ◇ 52 | ■ 53 |
| ▲ 54 | ✕ 55 | ✱ 56 | ● 57 | ⊕ 58 | — 59 | ⊖ 60 | ◆ 61 | ■ 62 | ▲ 63 | ✕ 64 |
| ✱ 65 | ● 66 | ⊕ 67 | — 68 | ⊖ 69 | ◆ 70 | ■ 71 | ▲ 72 | ✕ 73 | ✱ 74 | ● 75 |
| ✕ 76 | — 77 | — 78 | ◆ 79 | ■ 80 | ▲ 81 | ✕ 82 | ✱ 83 | ● 84 | | |

México 3

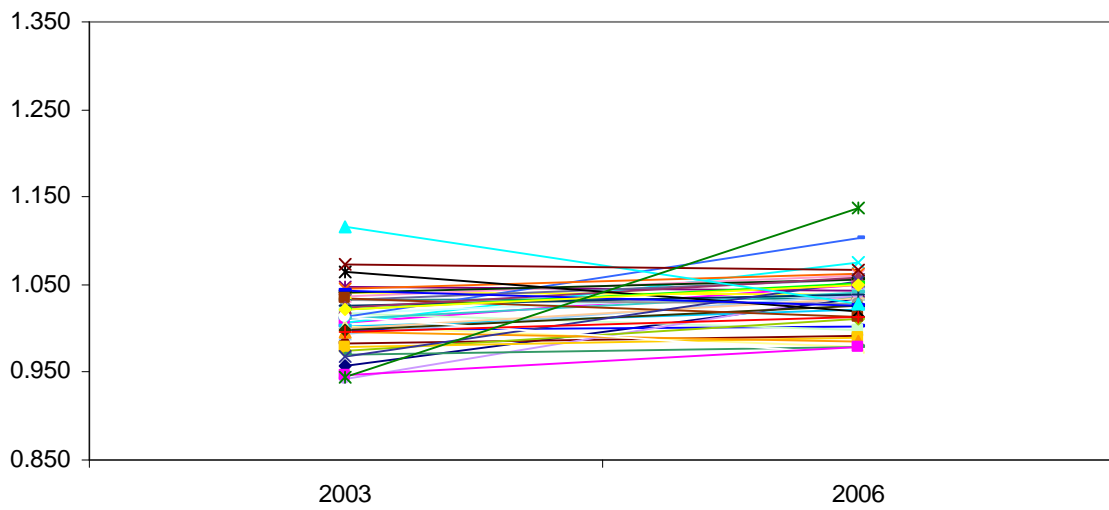

- | | | | | | | | | |
|-------|-------|-------|-------|-------|-------|-------|-------|-------|
| ◆ 85 | ■ 86 | ▲ 87 | ✕ 88 | ✱ 89 | ● 90 | ⊕ 91 | — 92 | ⊖ 93 |
| ◇ 94 | ■ 95 | ▲ 96 | ✕ 97 | ✱ 98 | ● 99 | ⊕ 100 | — 101 | ⊖ 102 |
| ◆ 103 | ■ 104 | ▲ 105 | ✕ 106 | ✱ 107 | ● 108 | ⊕ 109 | — 110 | ⊖ 111 |
| ◆ 112 | ■ 113 | ▲ 114 | ✕ 115 | ✱ 116 | ● 117 | ⊕ 118 | — 119 | ⊖ 120 |
| ◆ 121 | ■ 122 | ▲ 123 | ✕ 124 | ✱ 125 | | | | |

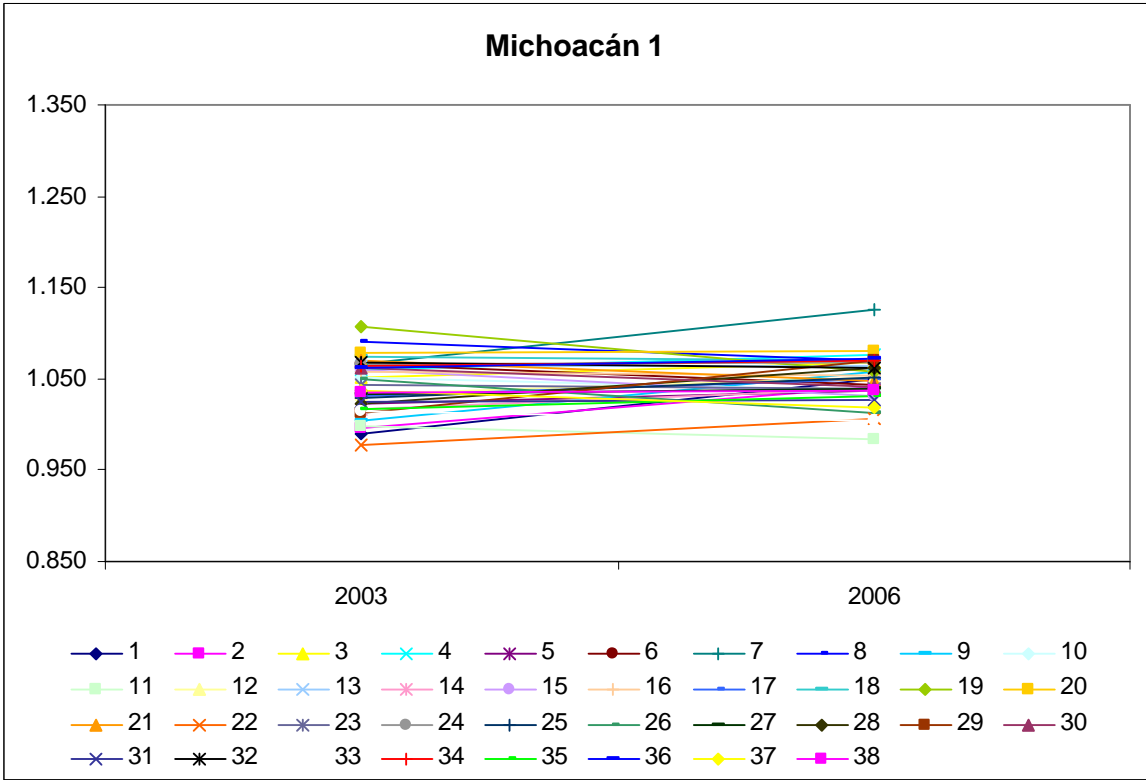
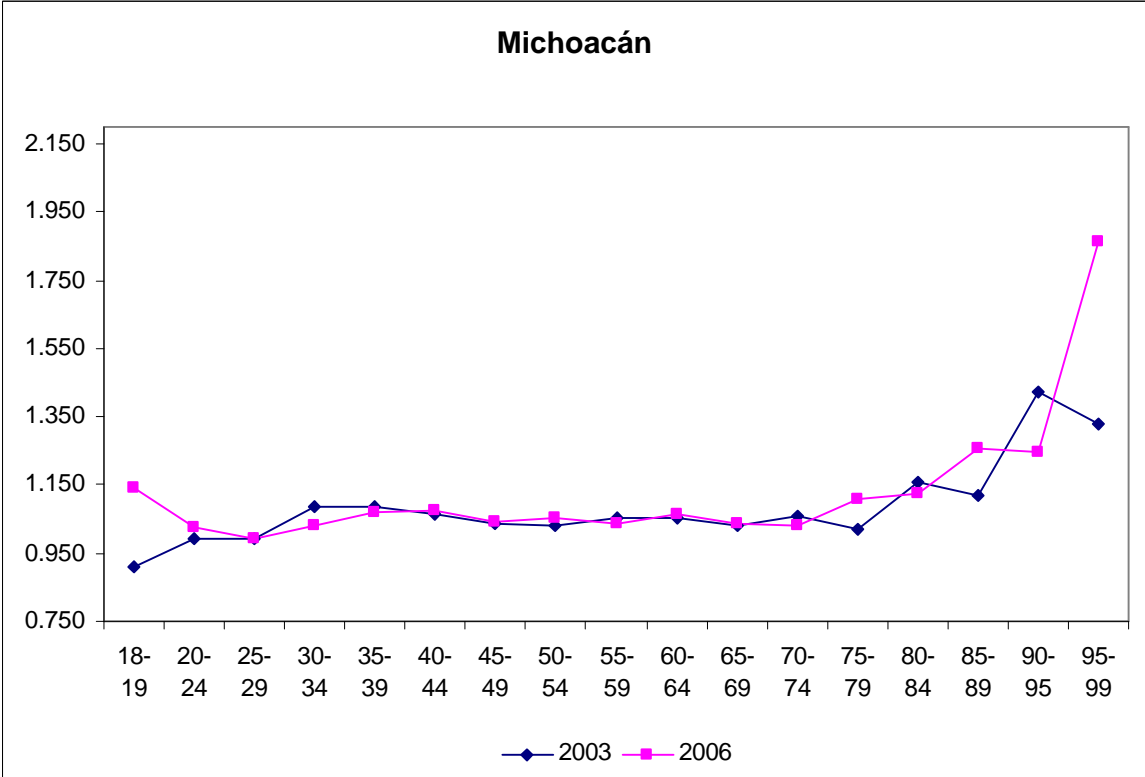

Michoacán 2

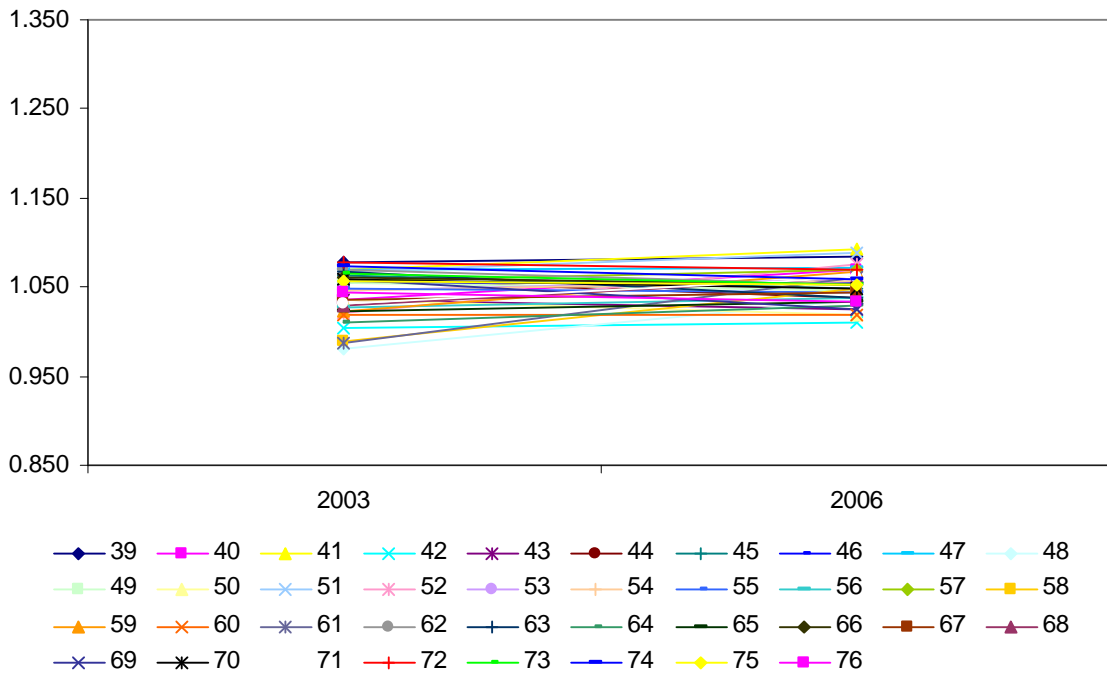

Michoacán 3

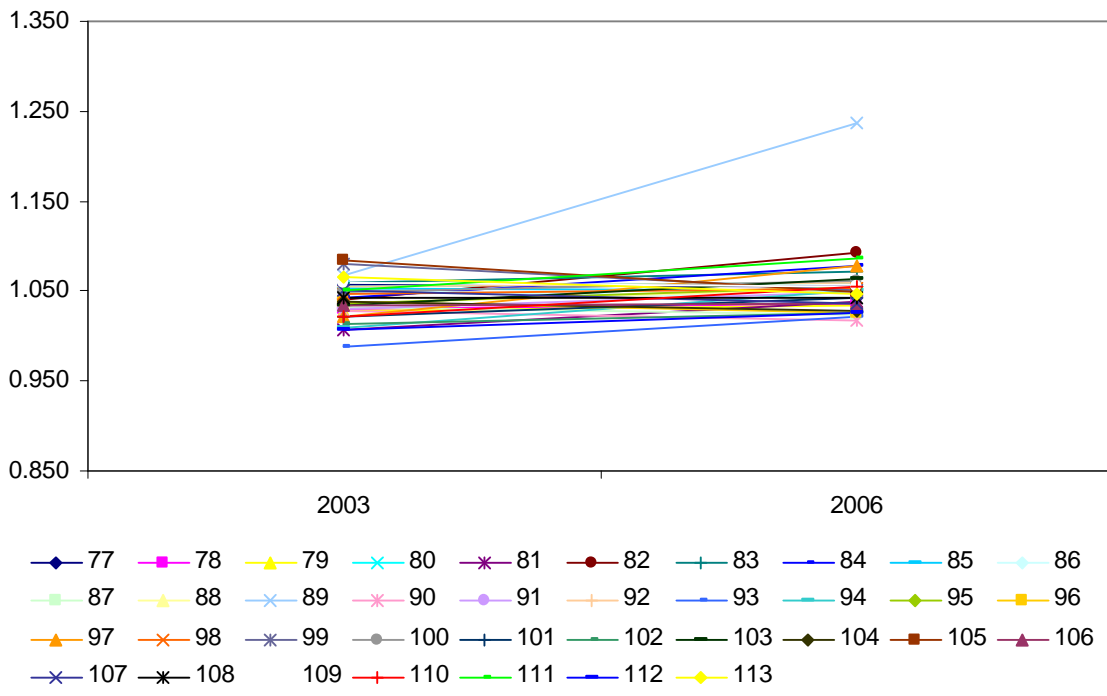

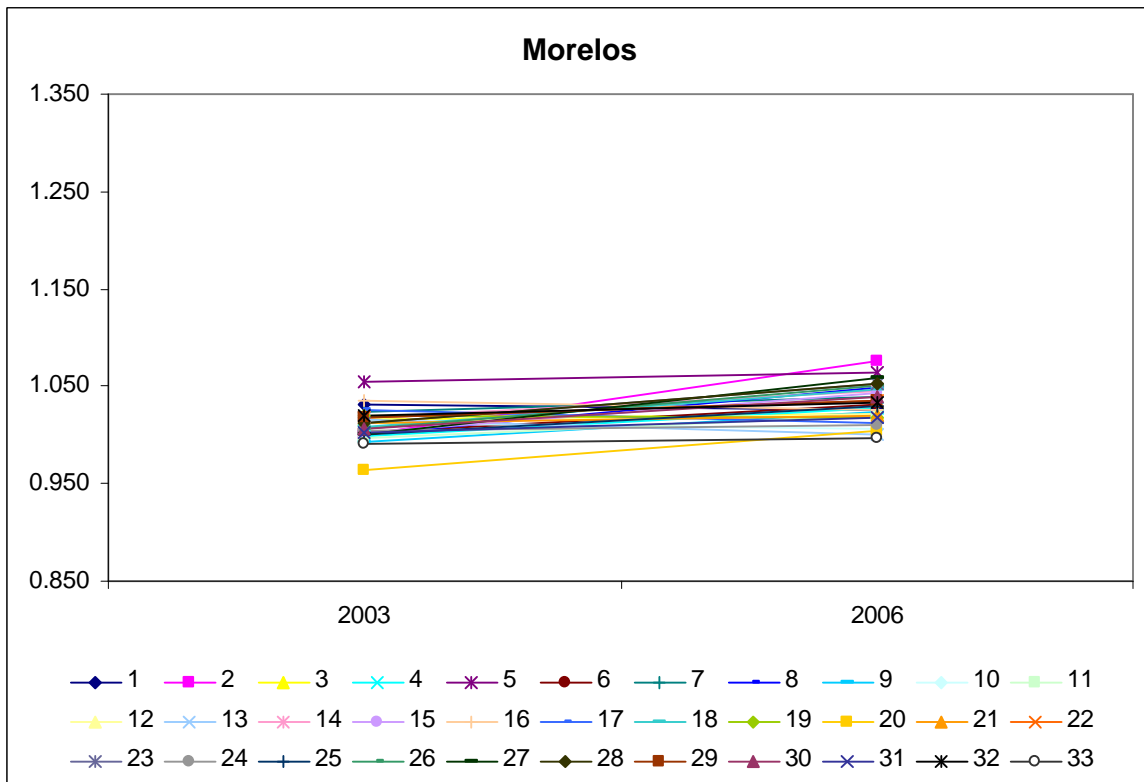
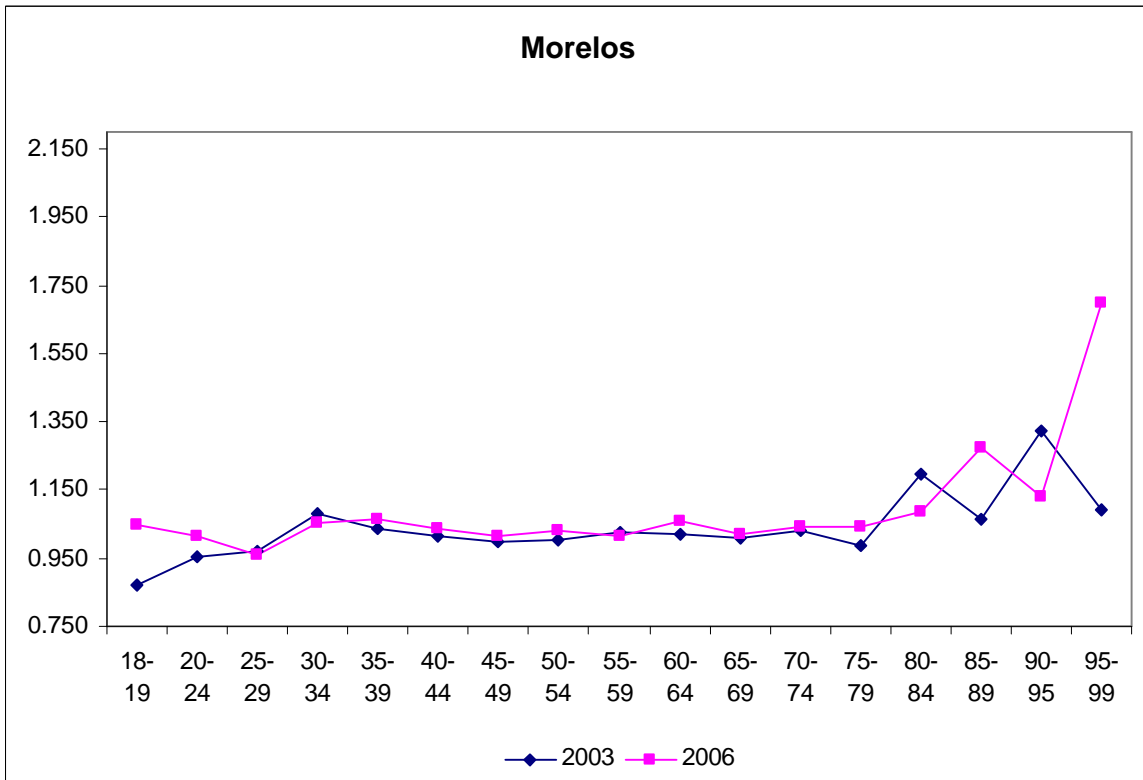

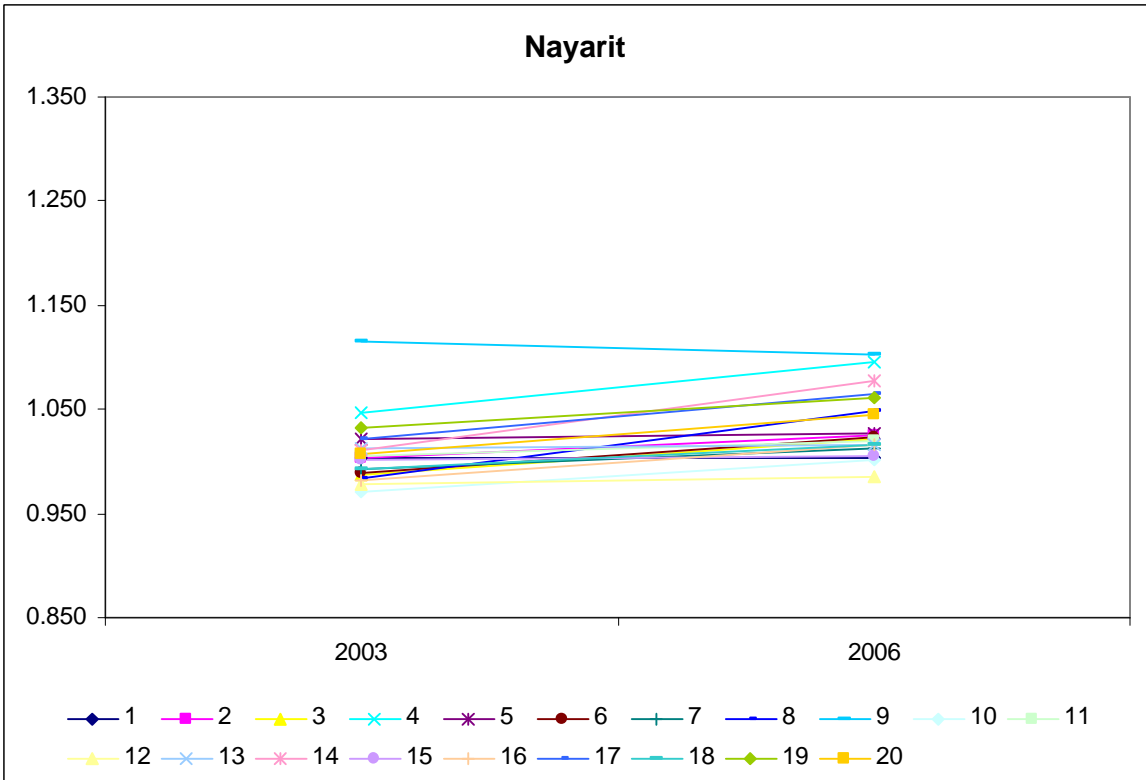
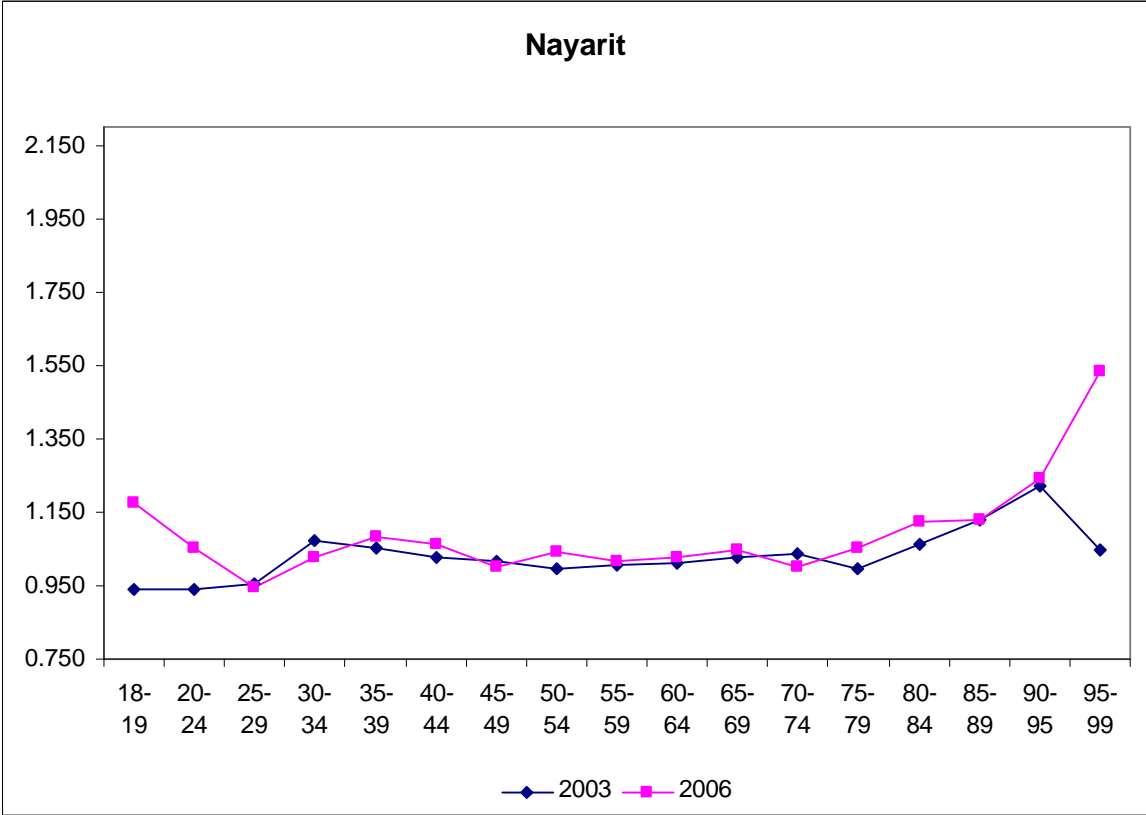

Nuevo Leon

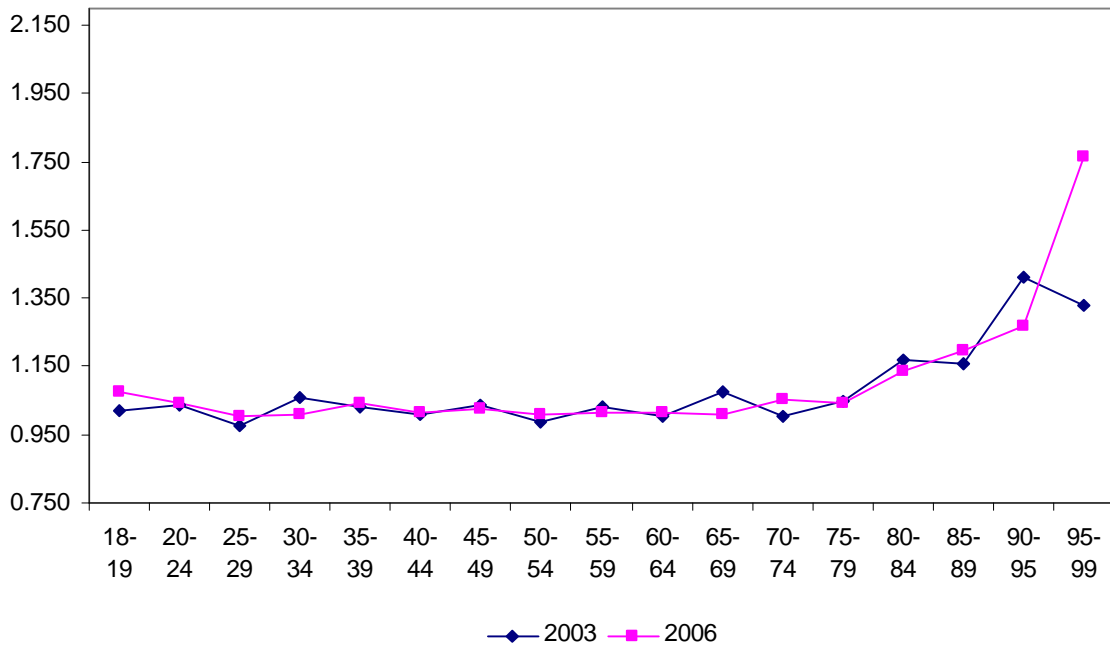

Nuevo León

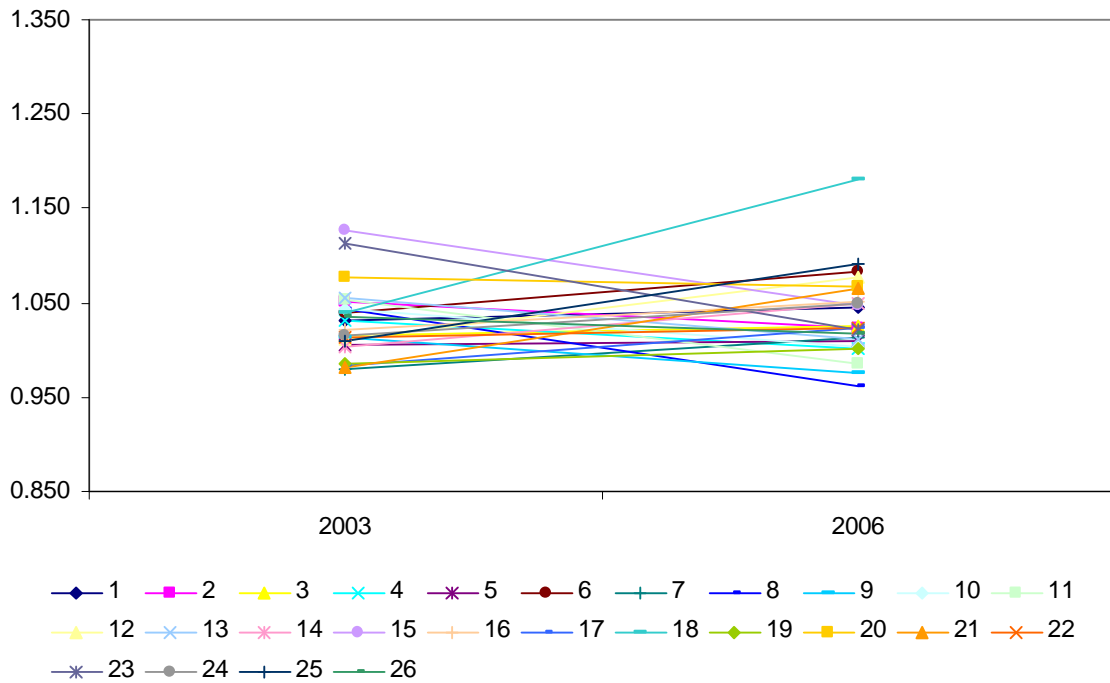

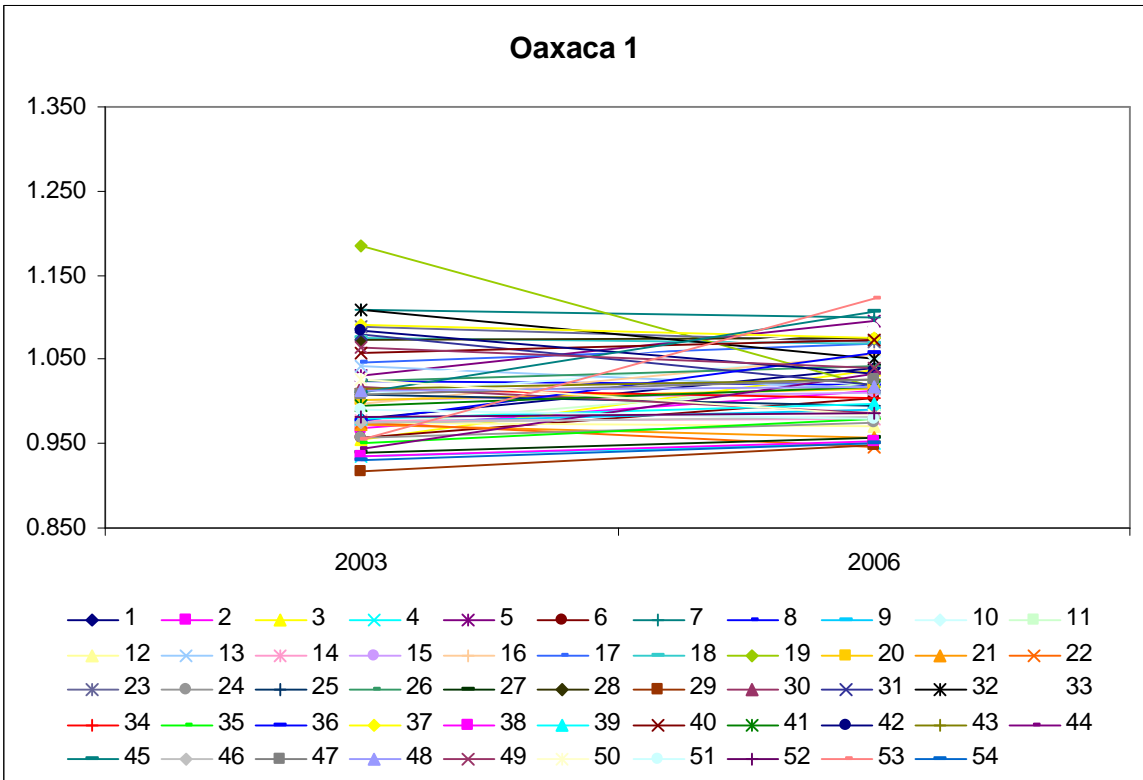
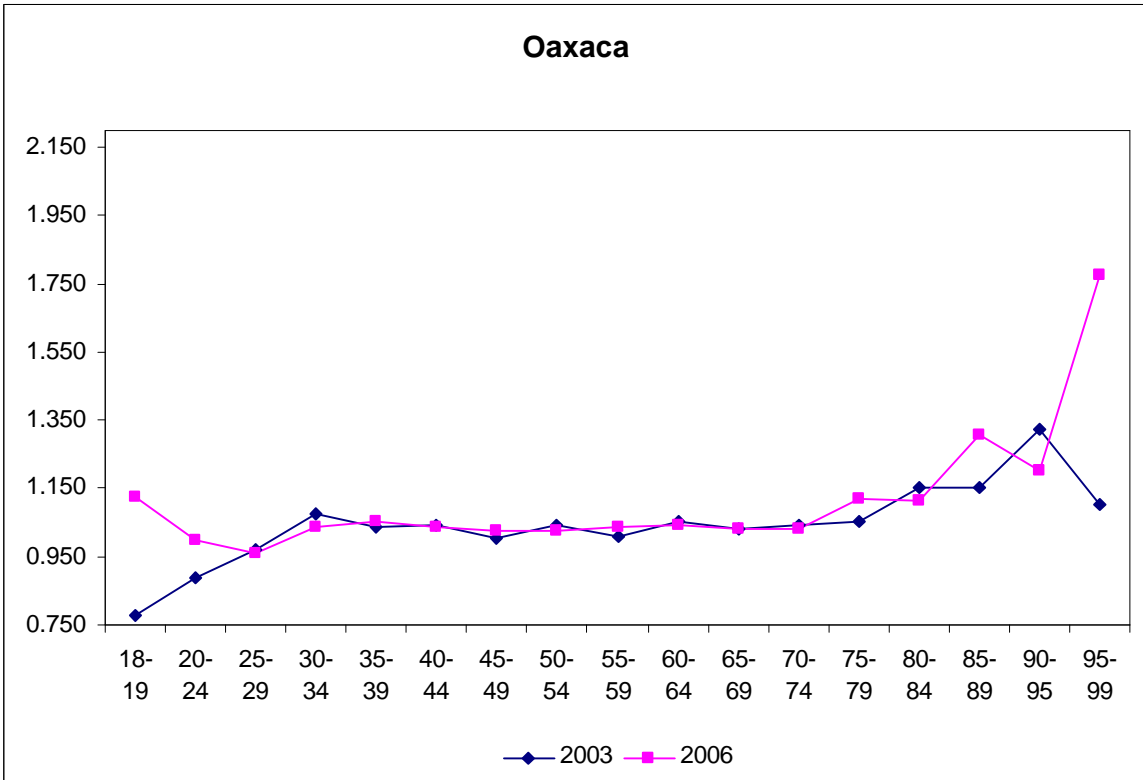

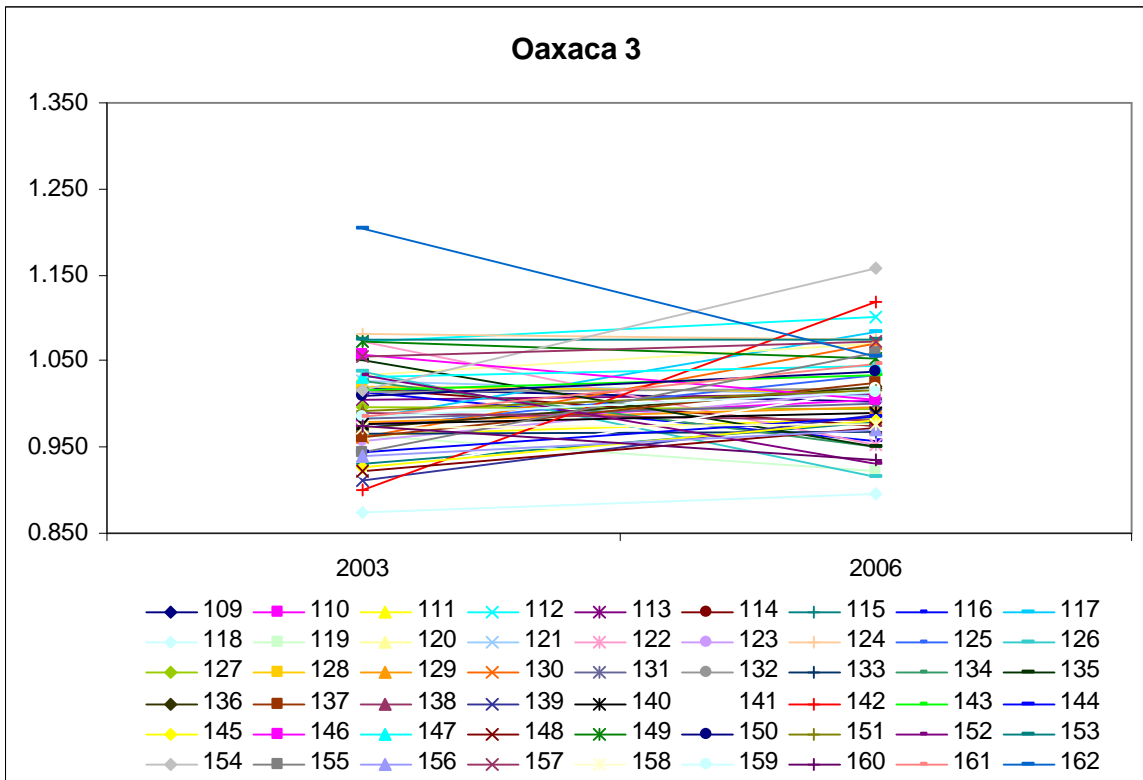
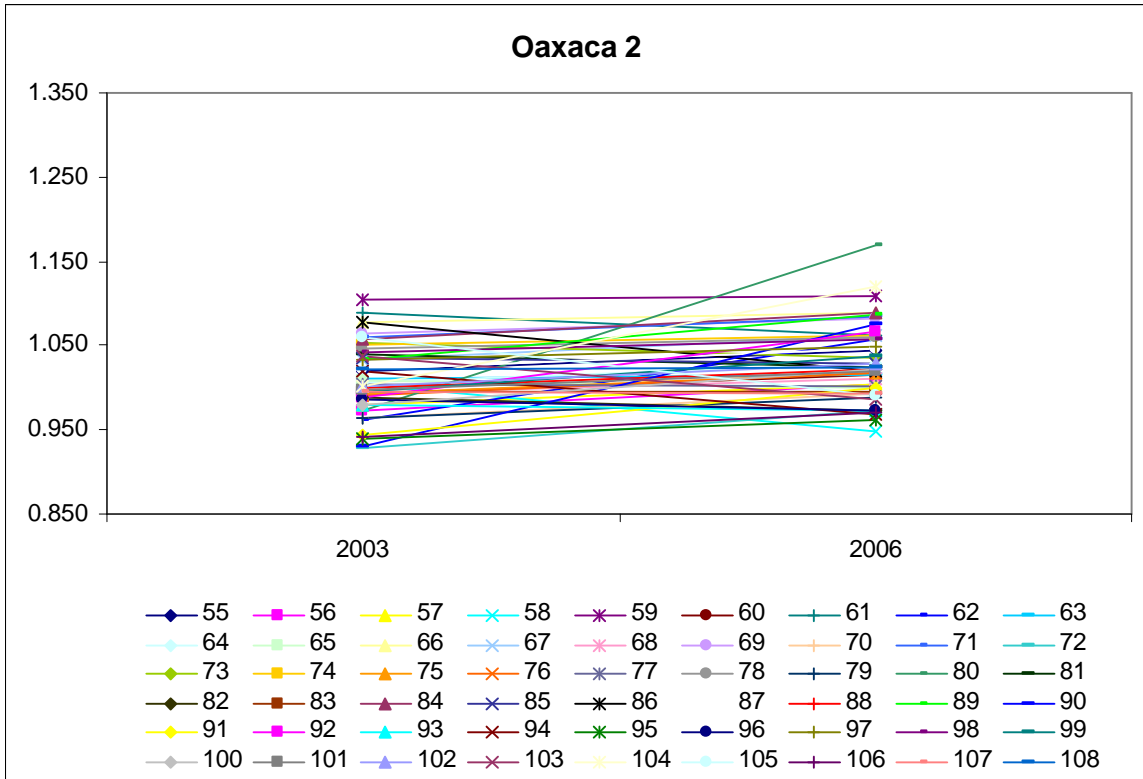

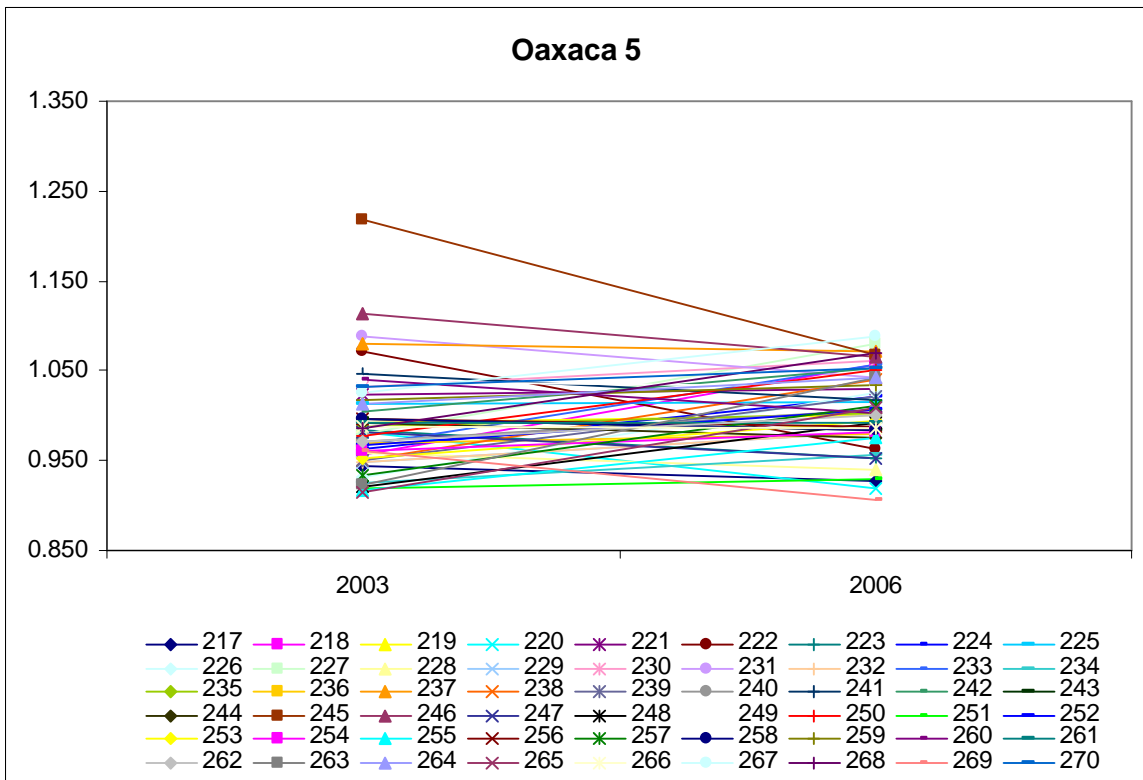
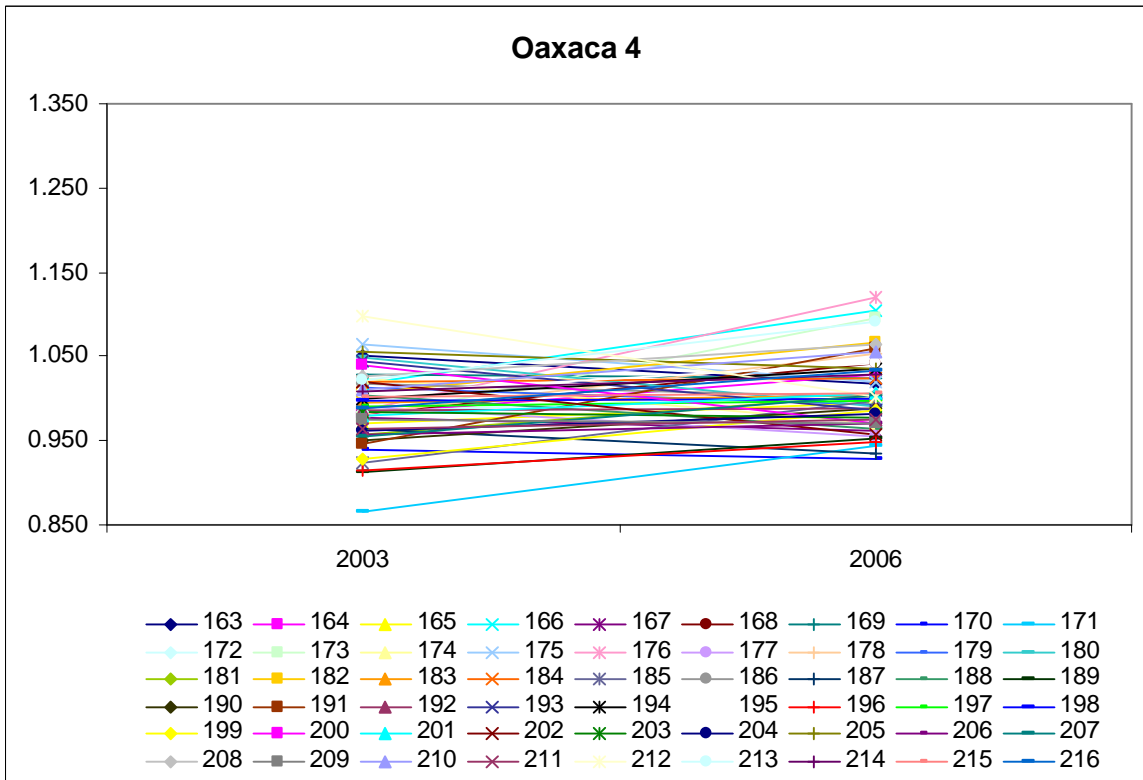

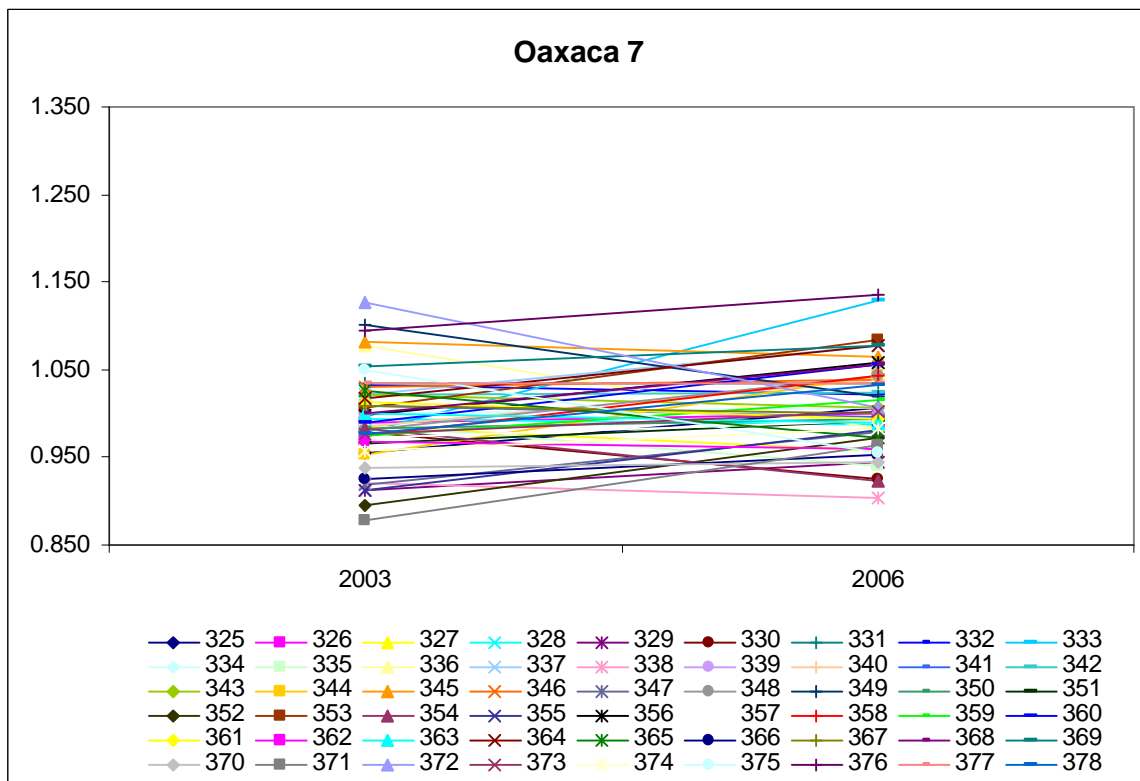
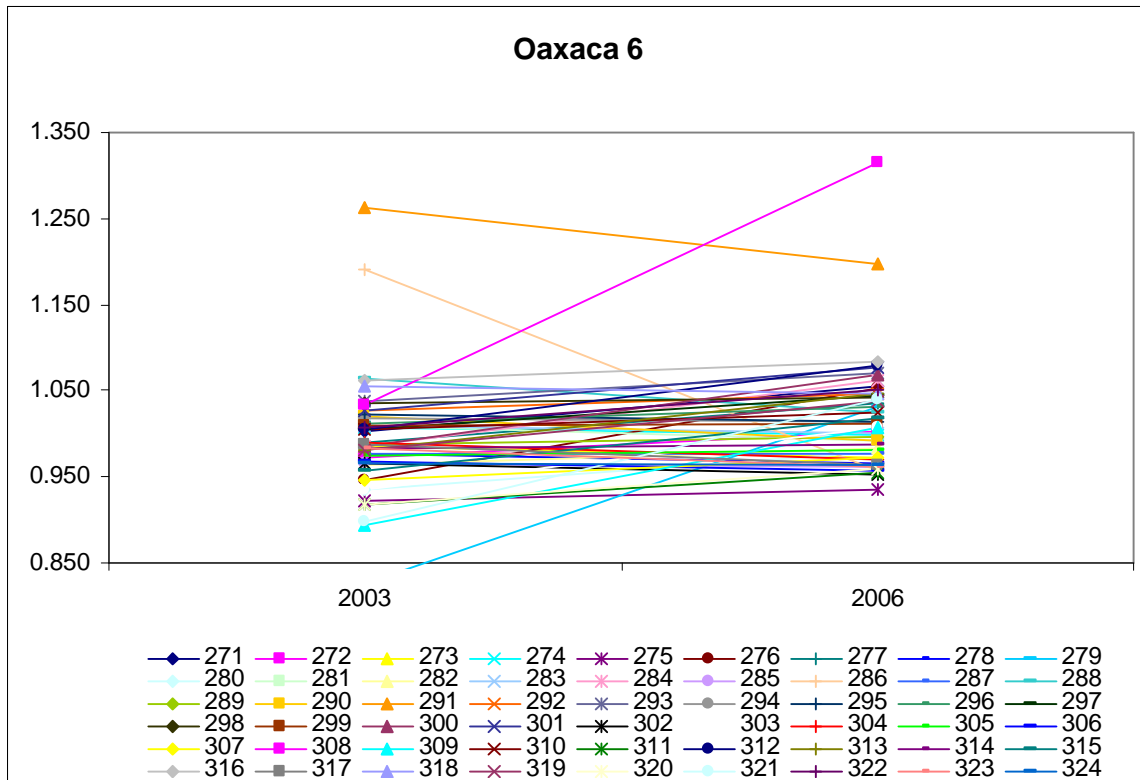

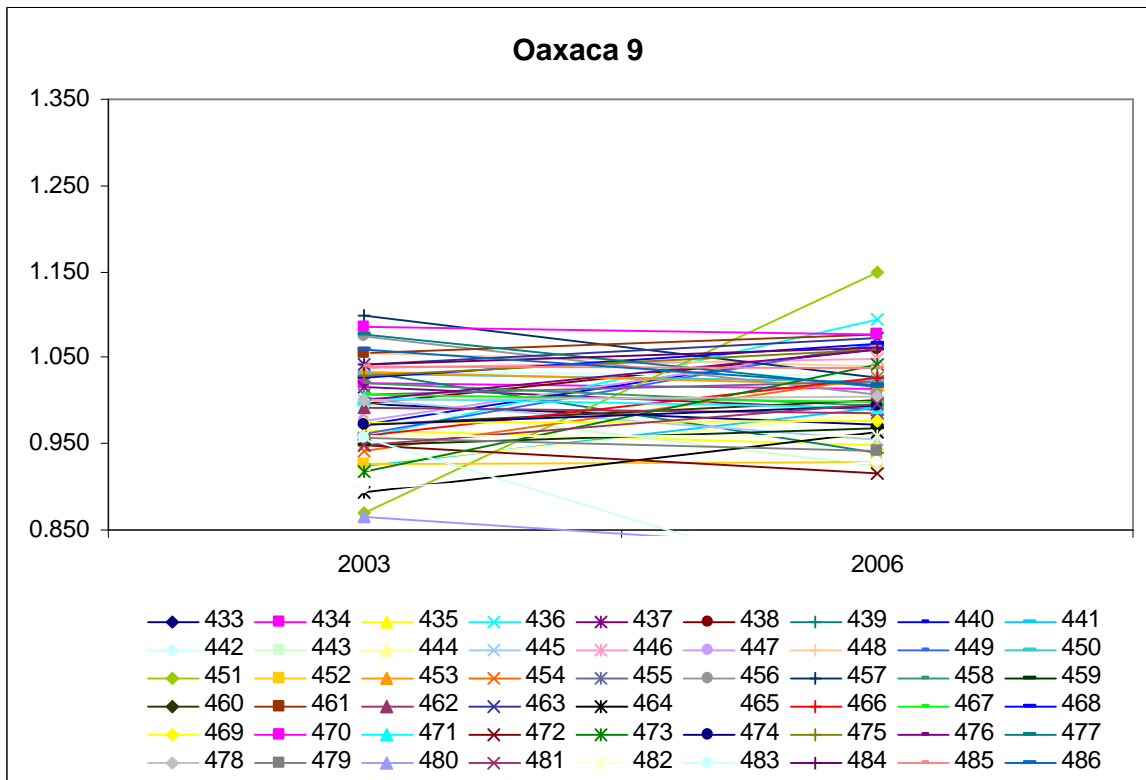
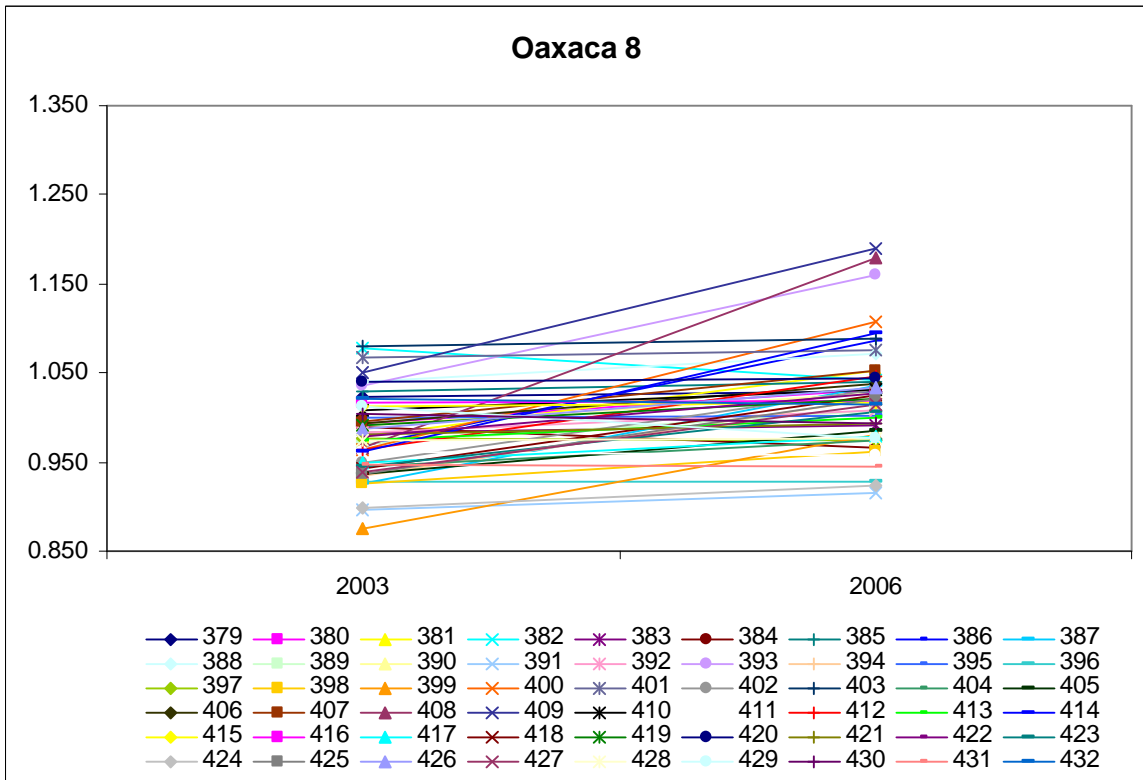

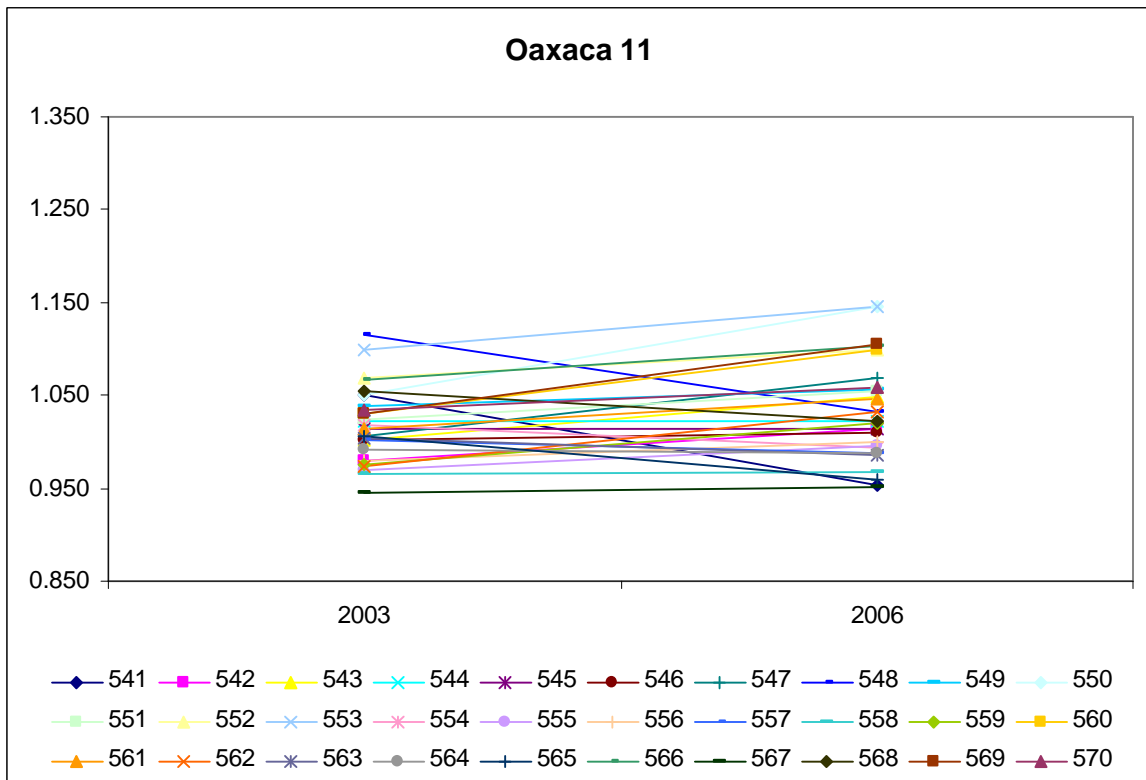
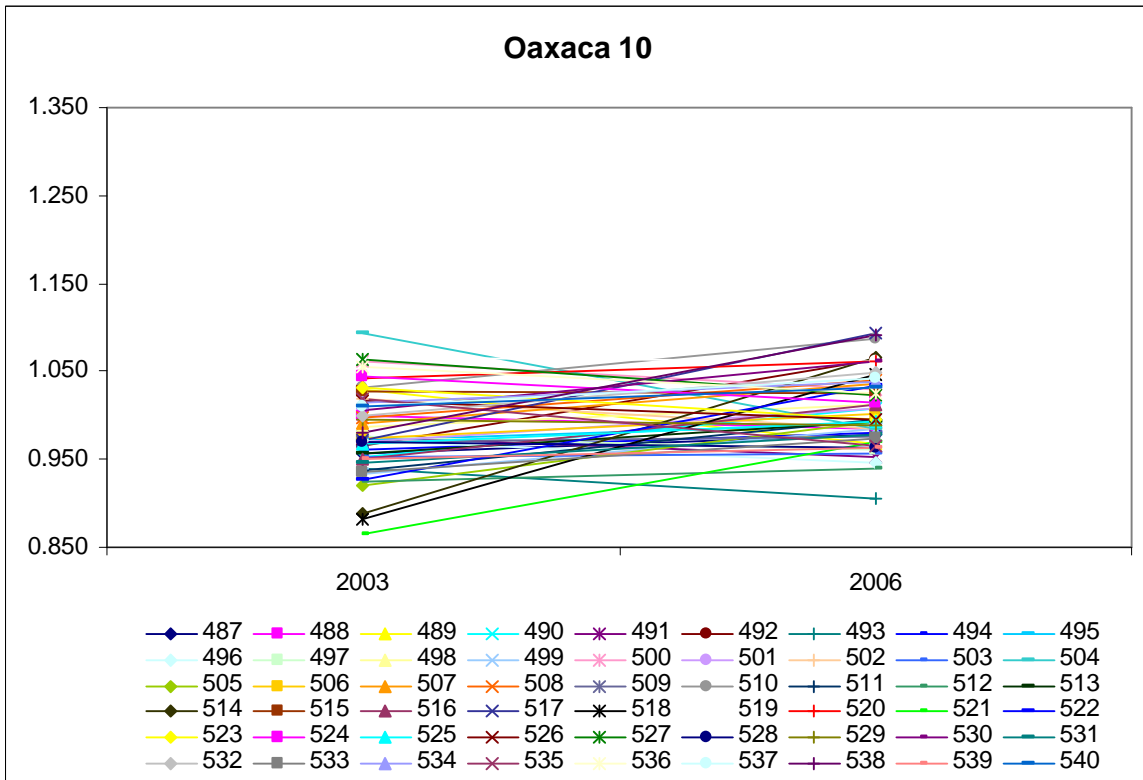

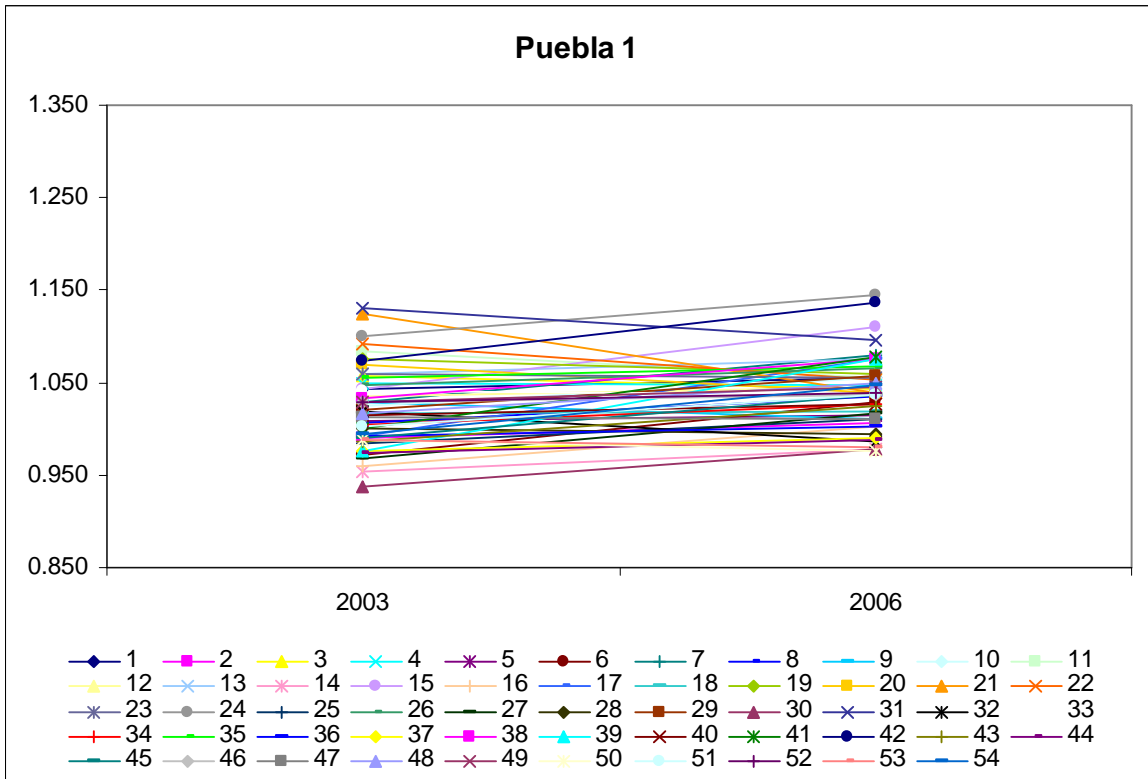
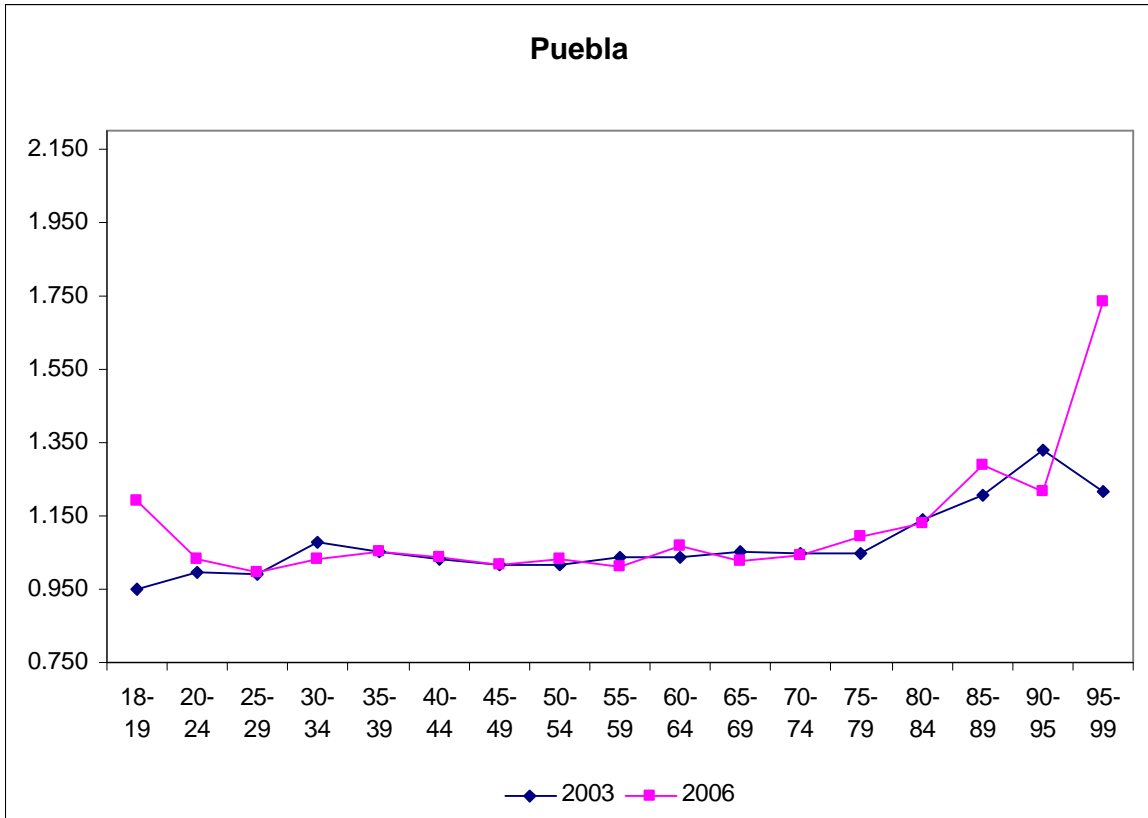

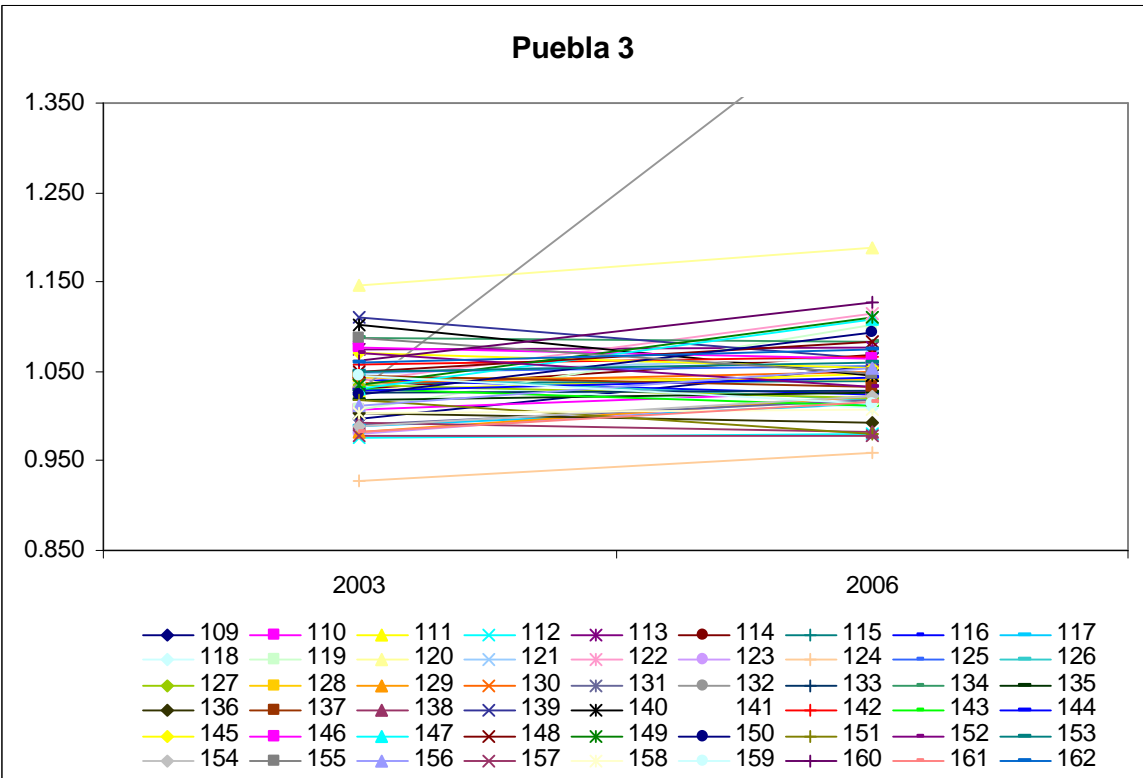
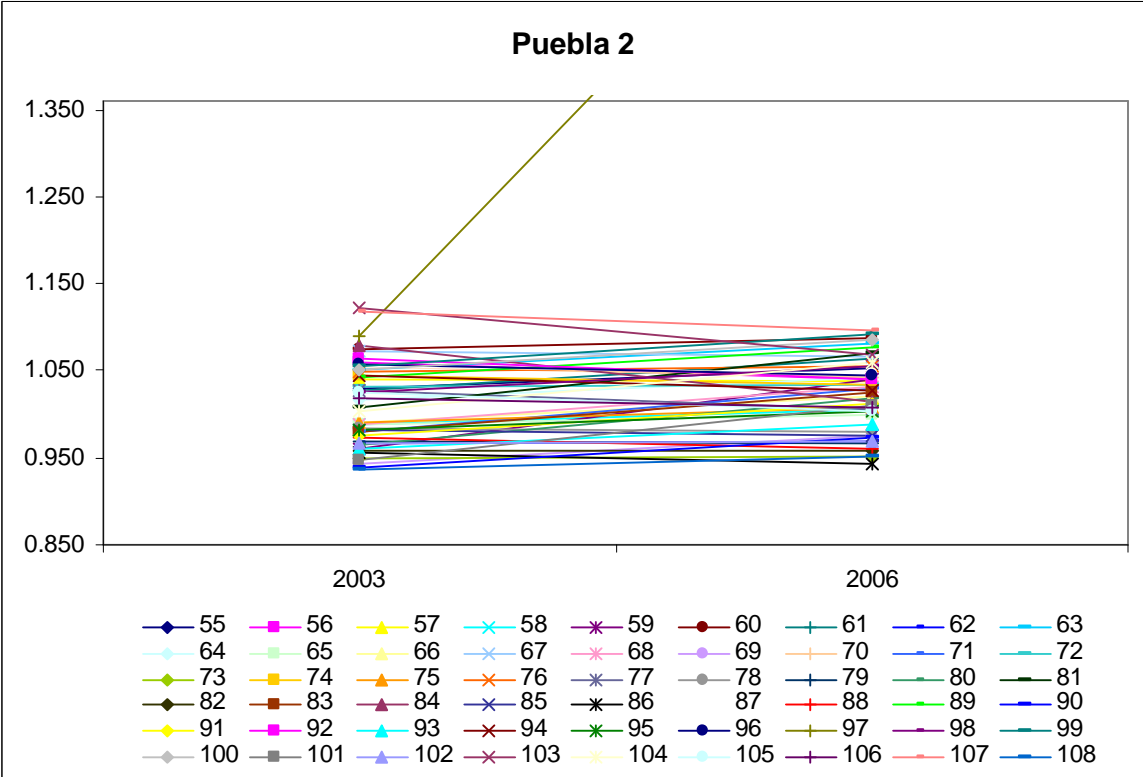

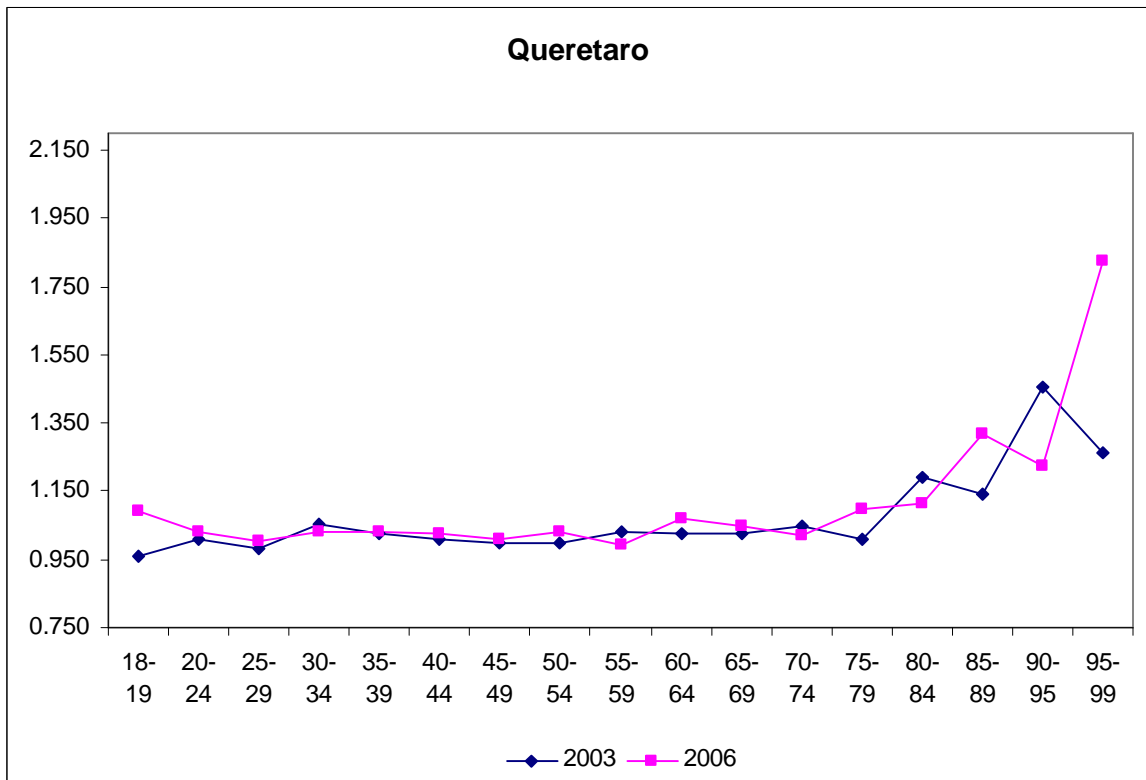
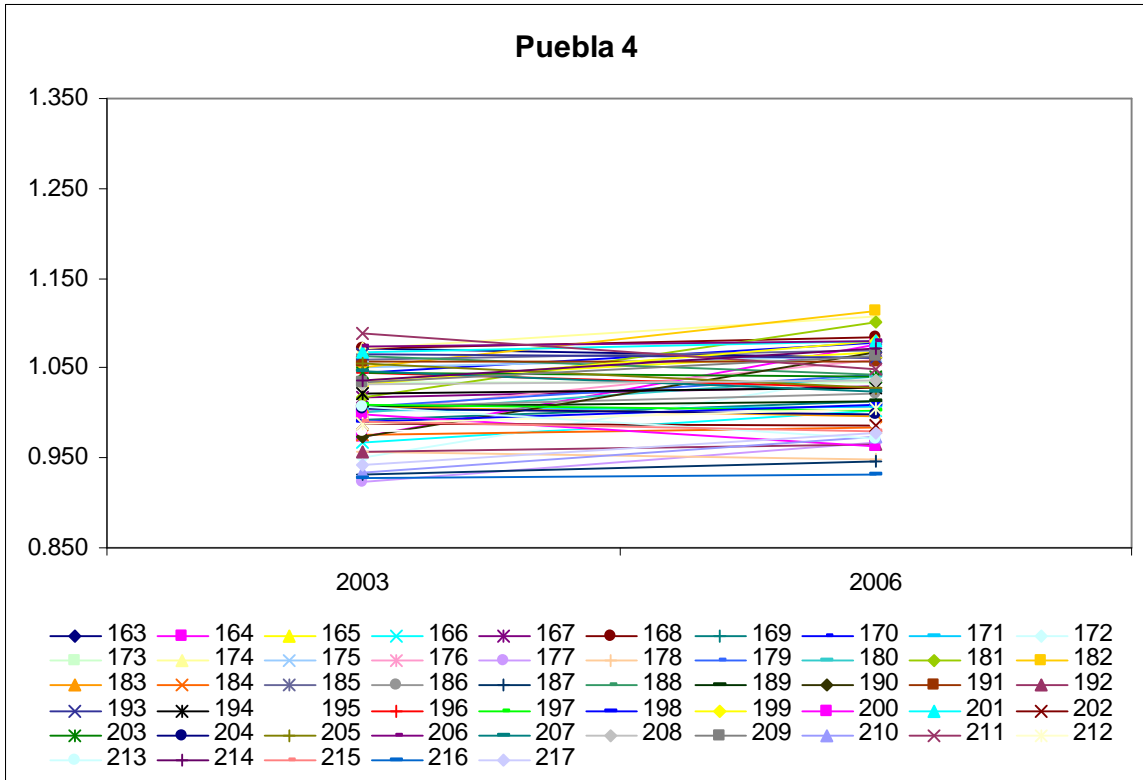

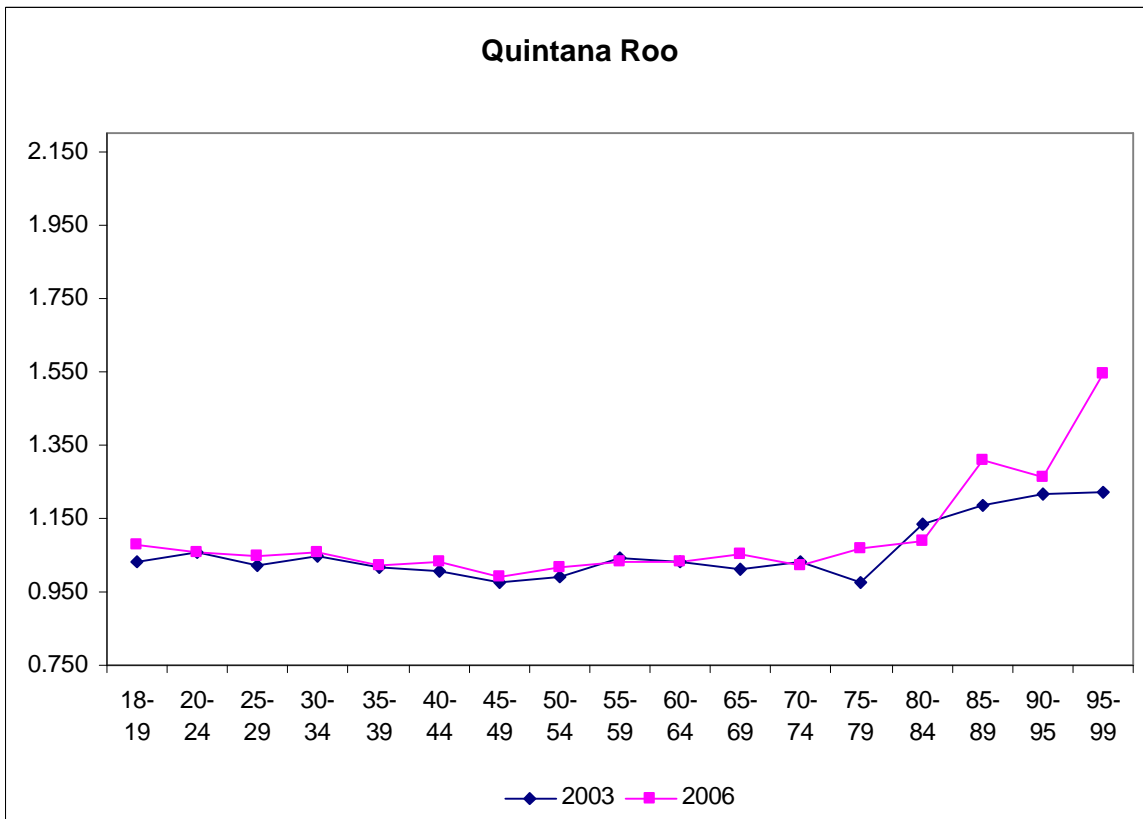
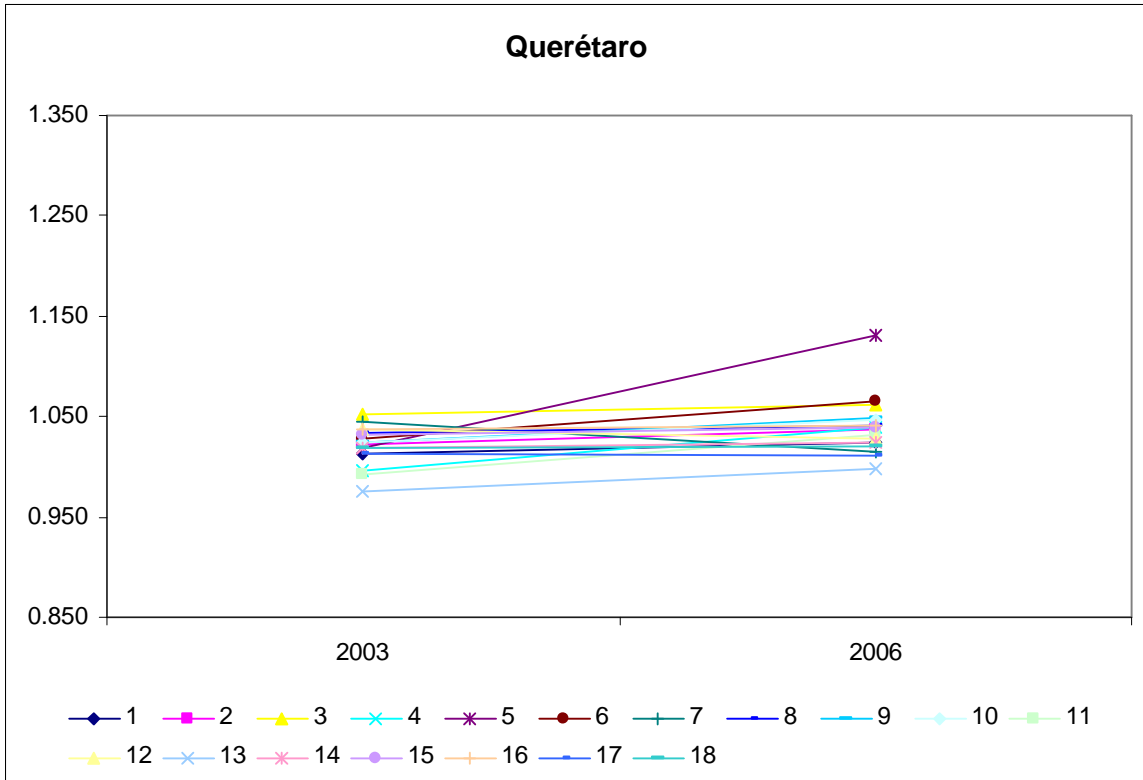

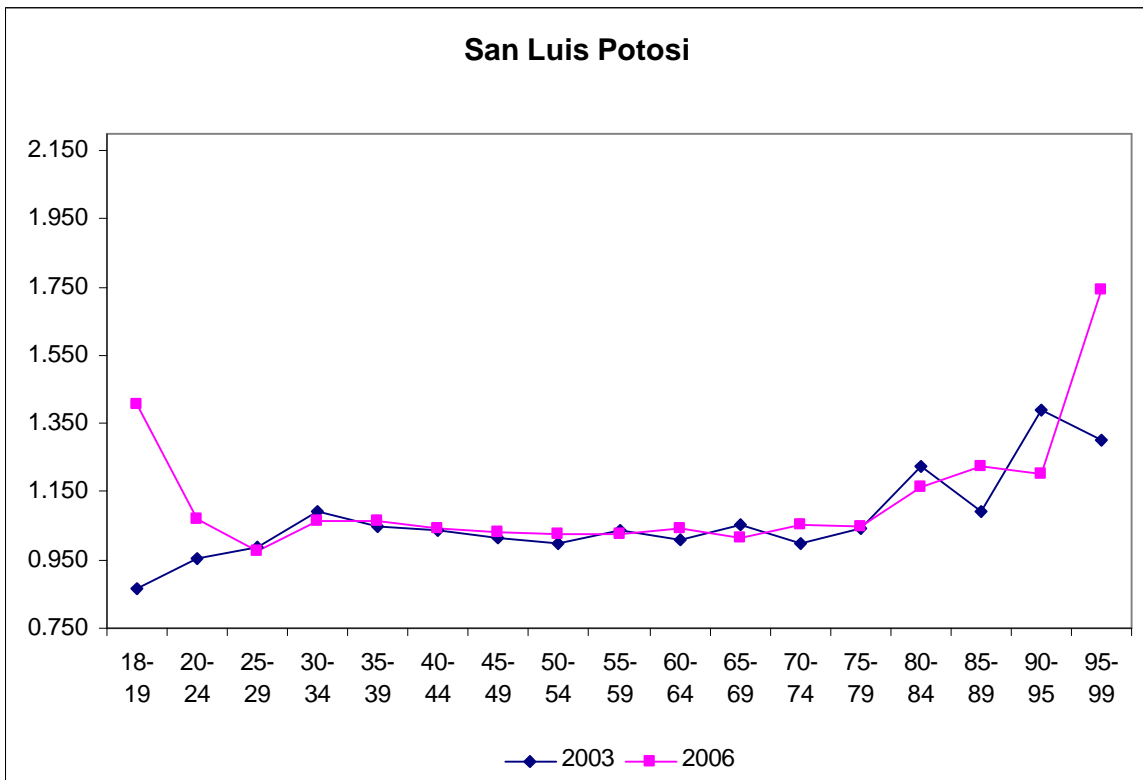
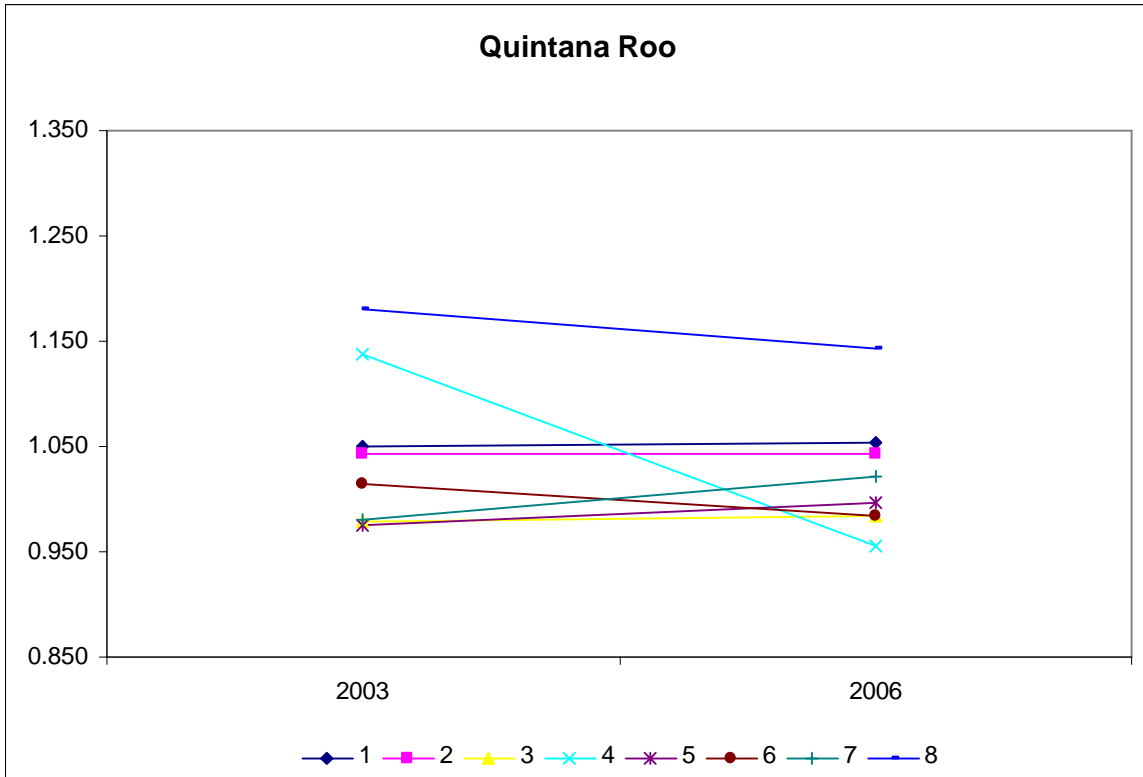

San Luis Potosi 1

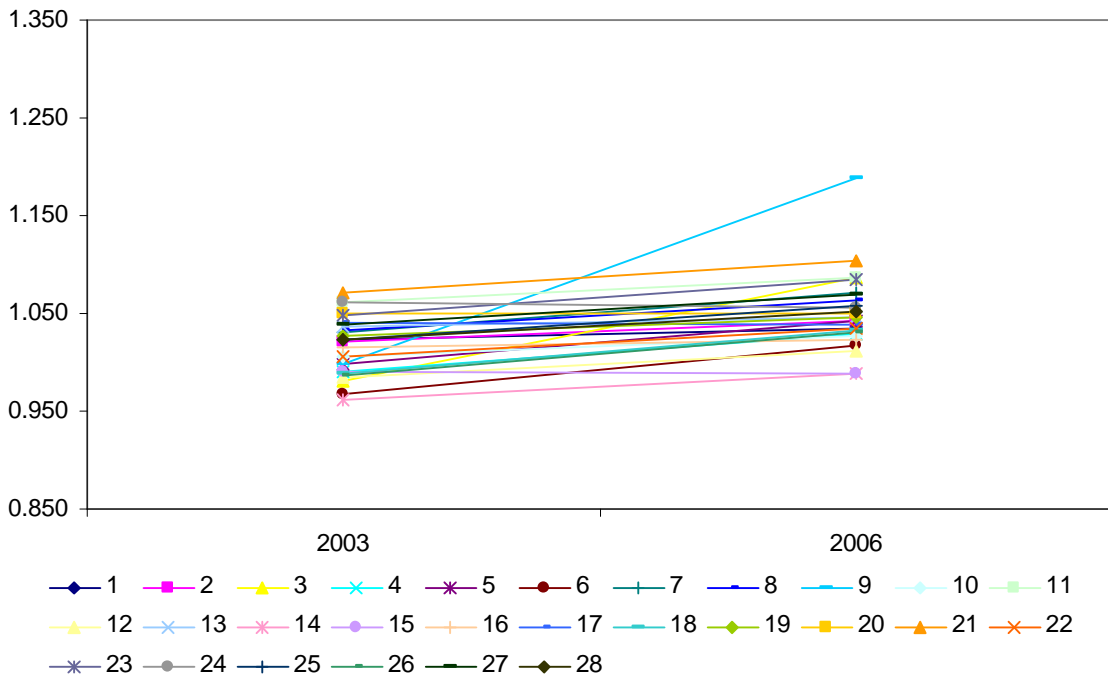

San Luis Potosi 2

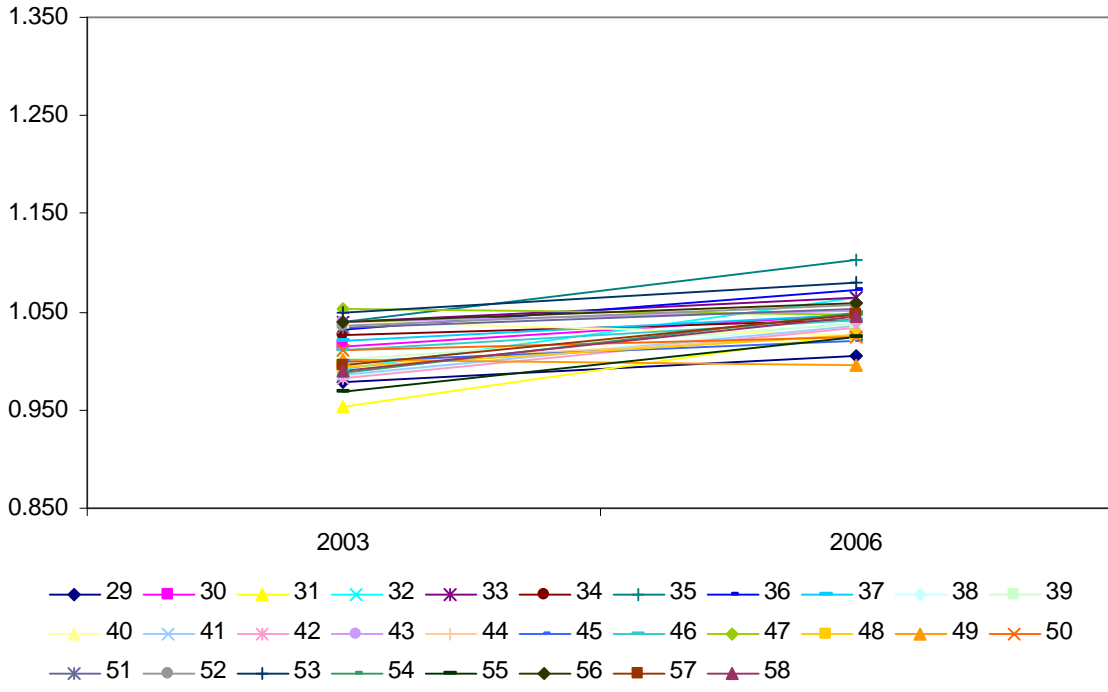

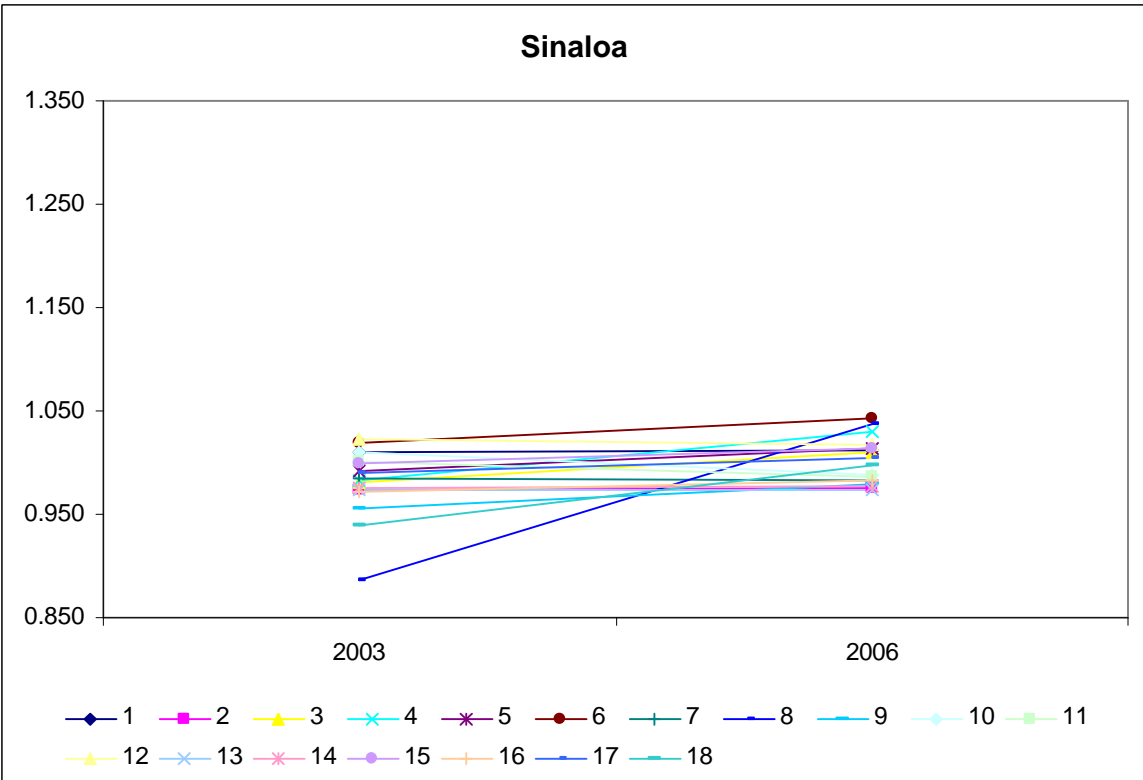
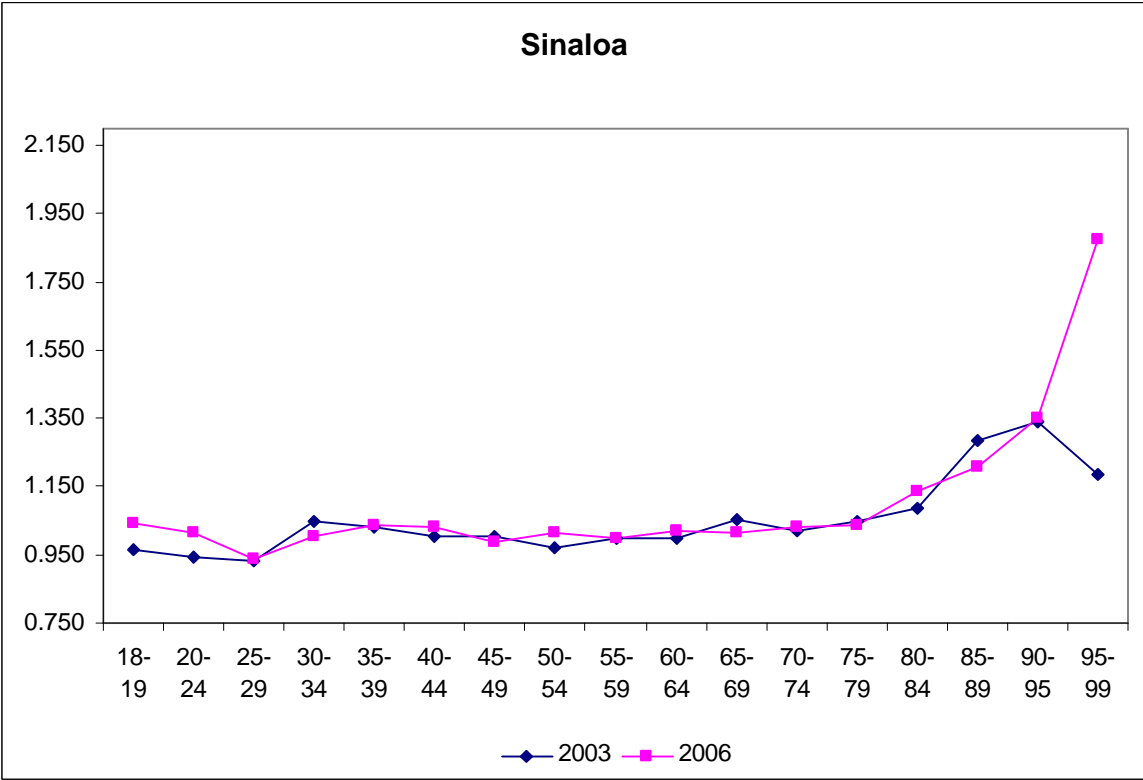

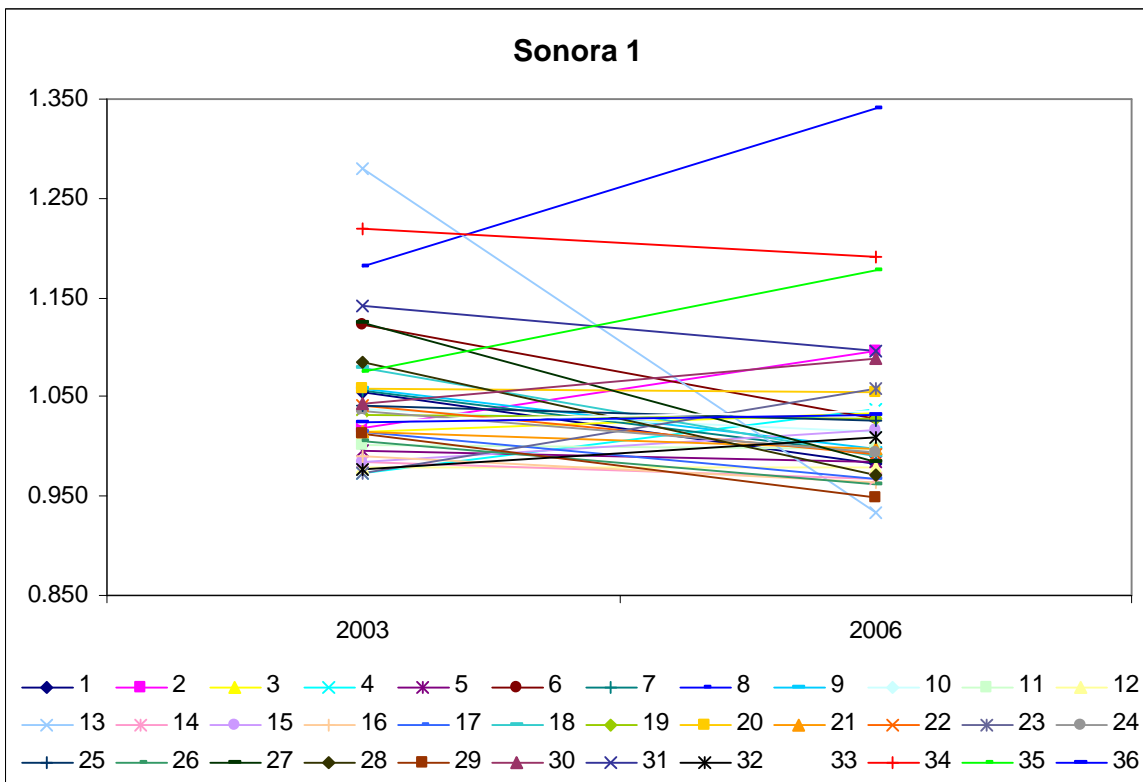
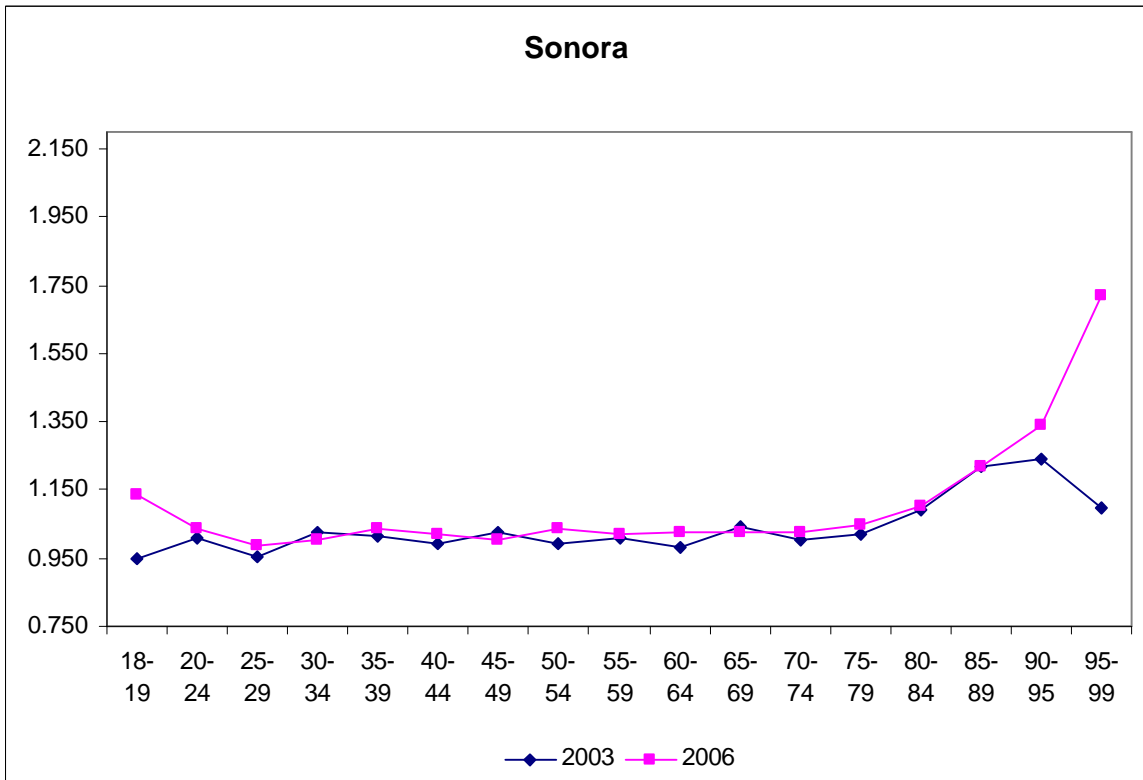

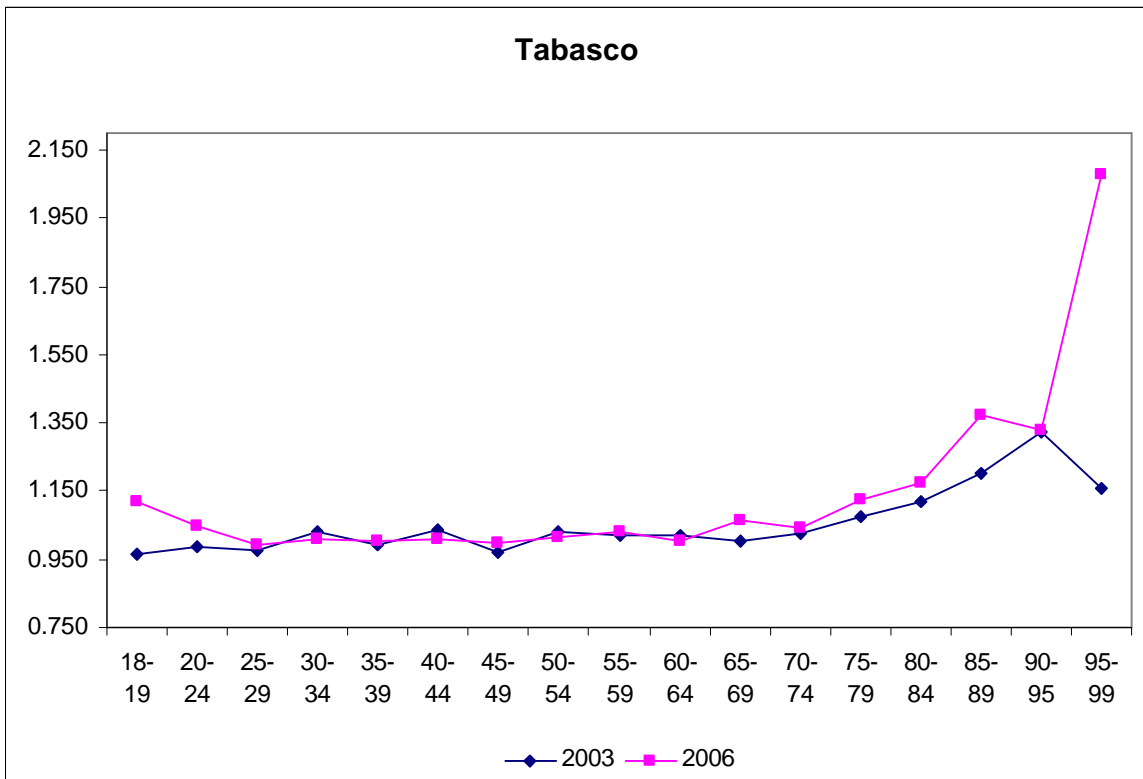
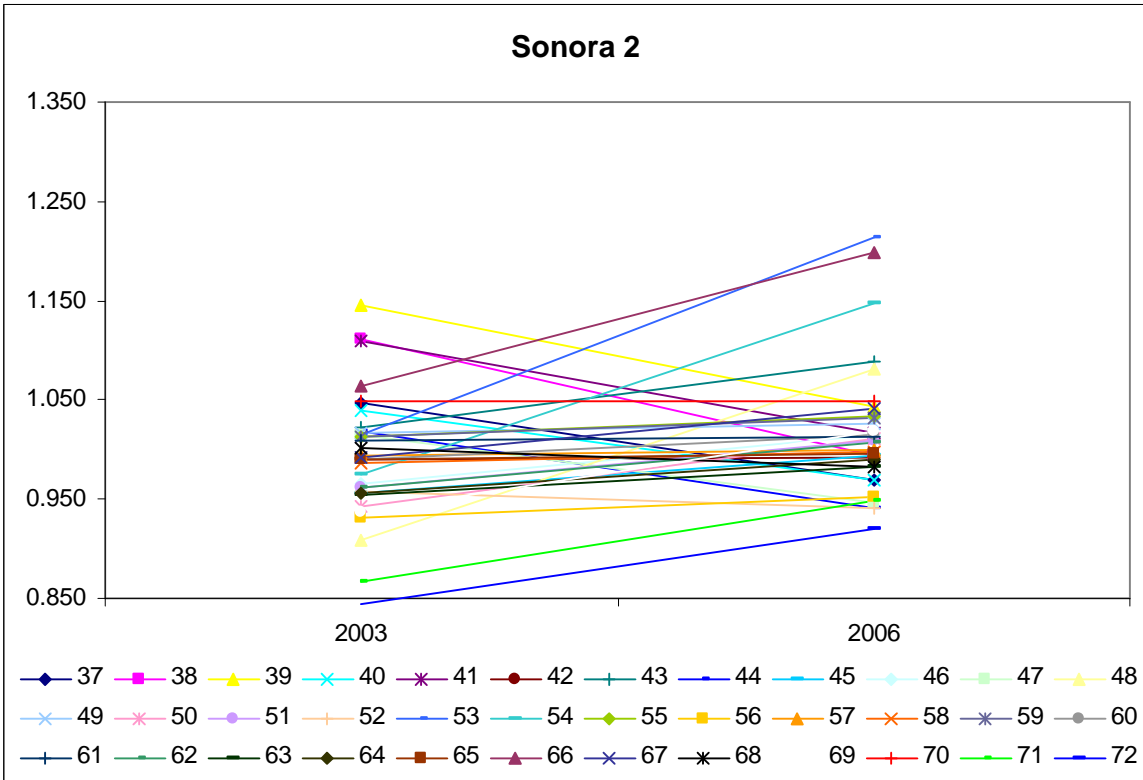

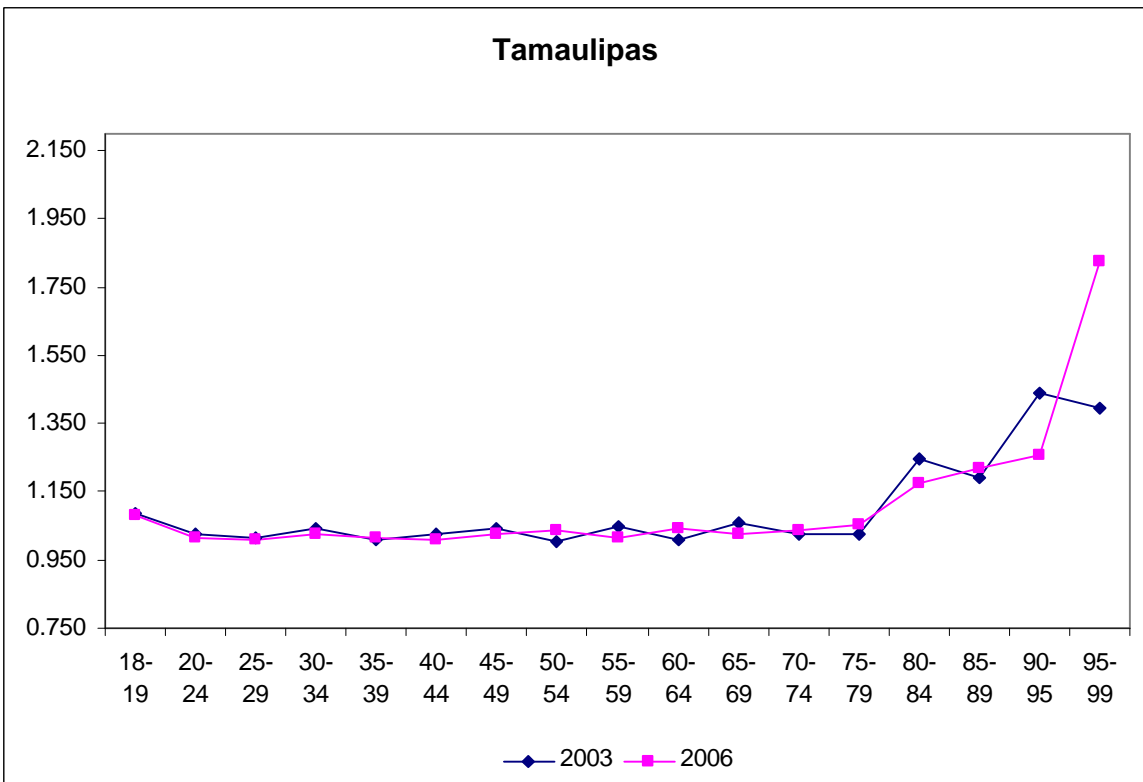
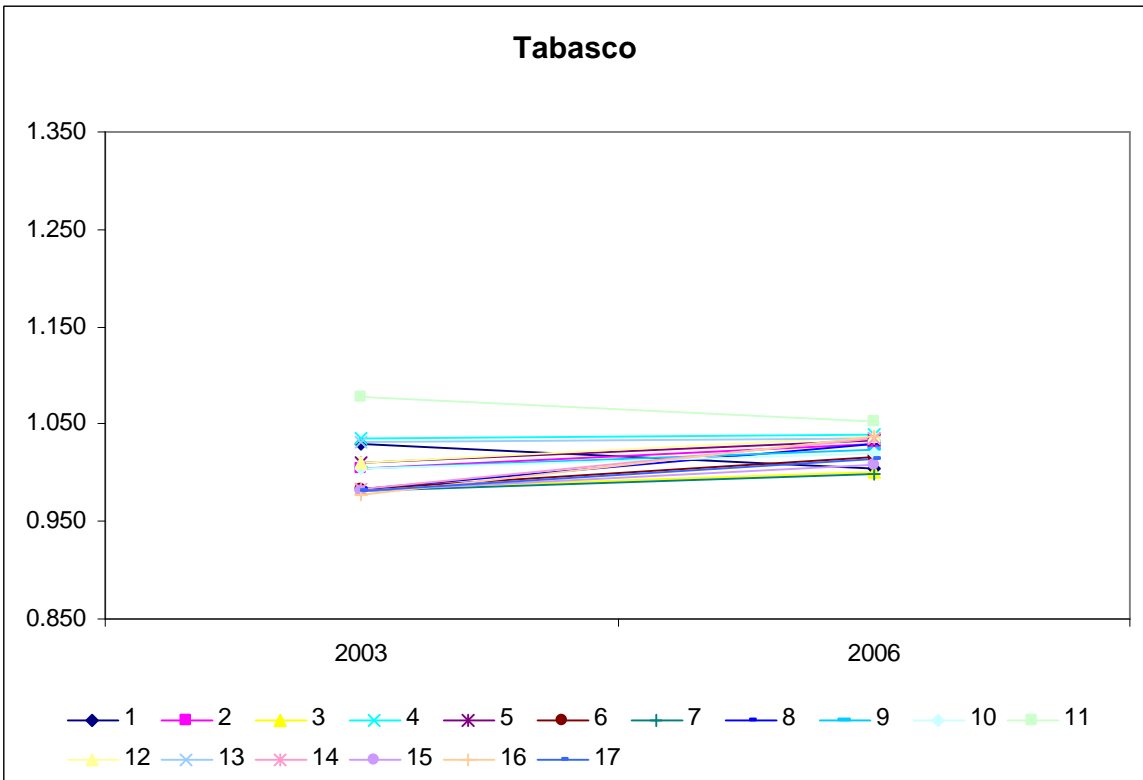

Tamaulipas

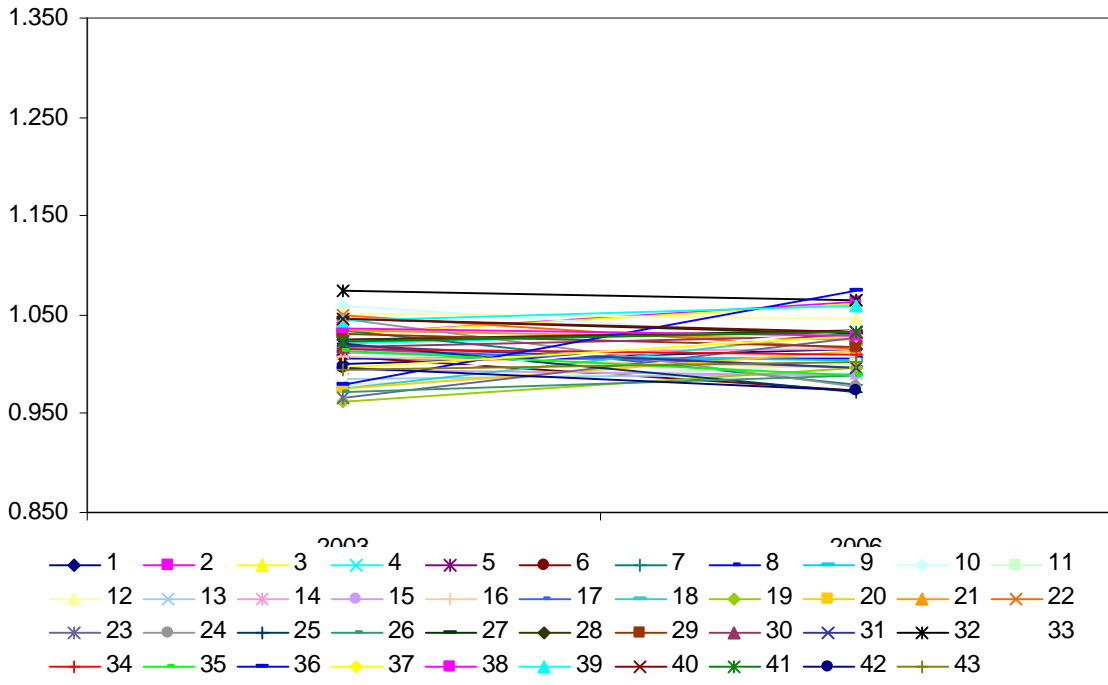

Tlaxcala

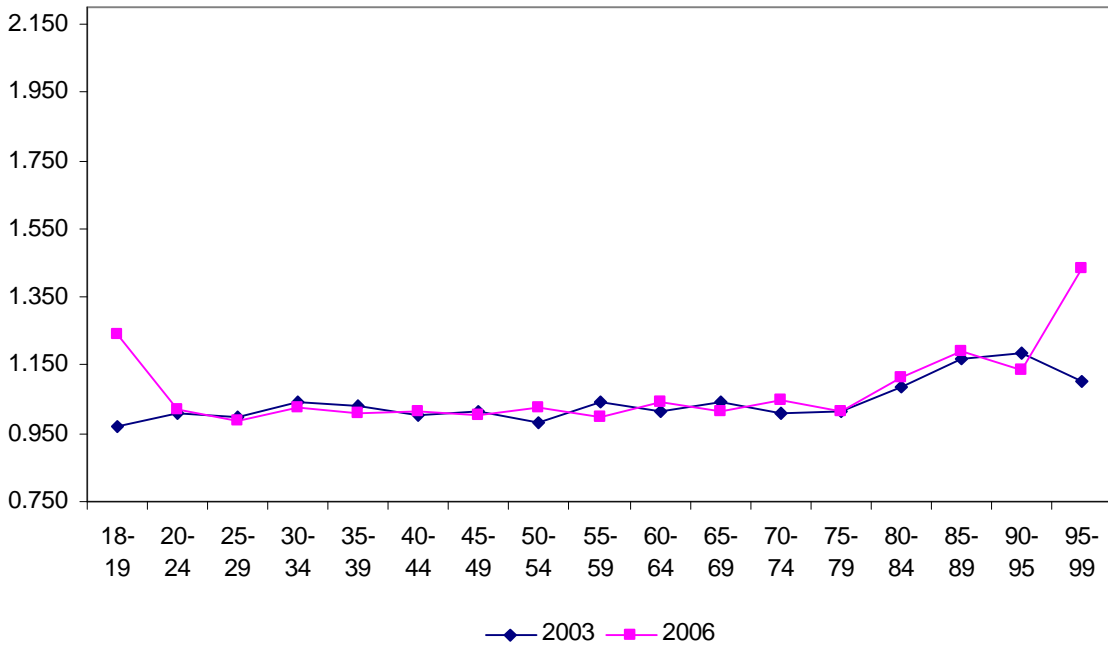

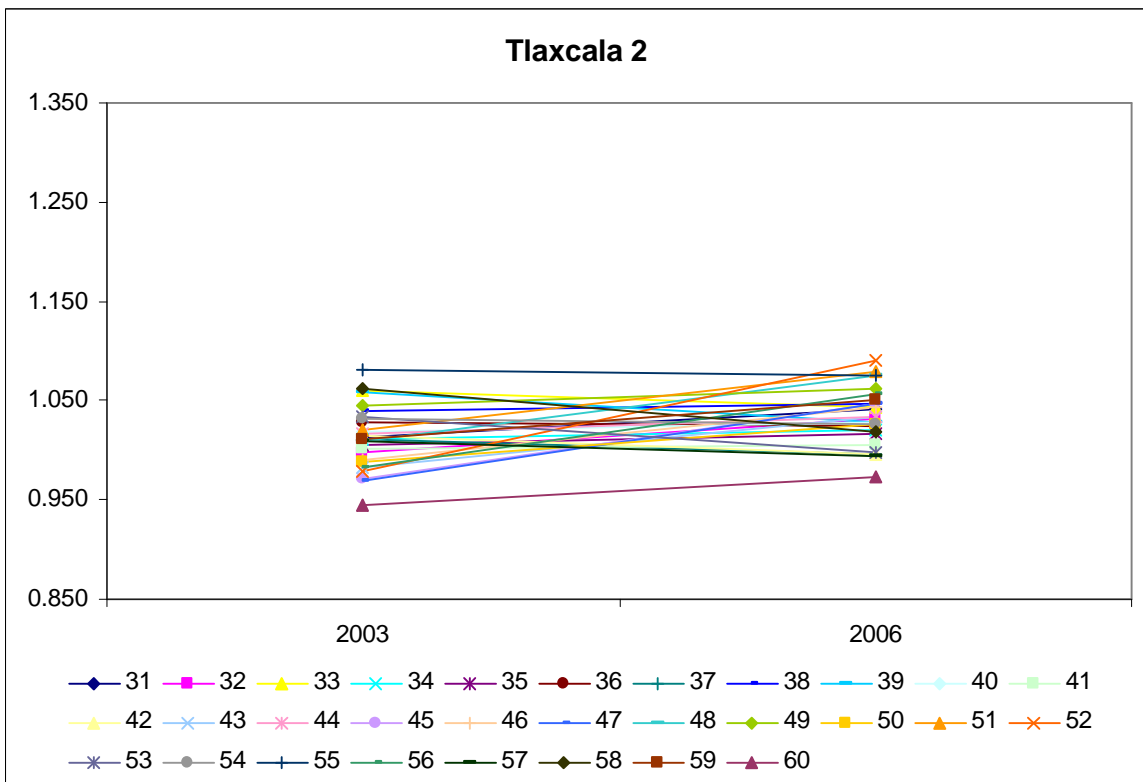
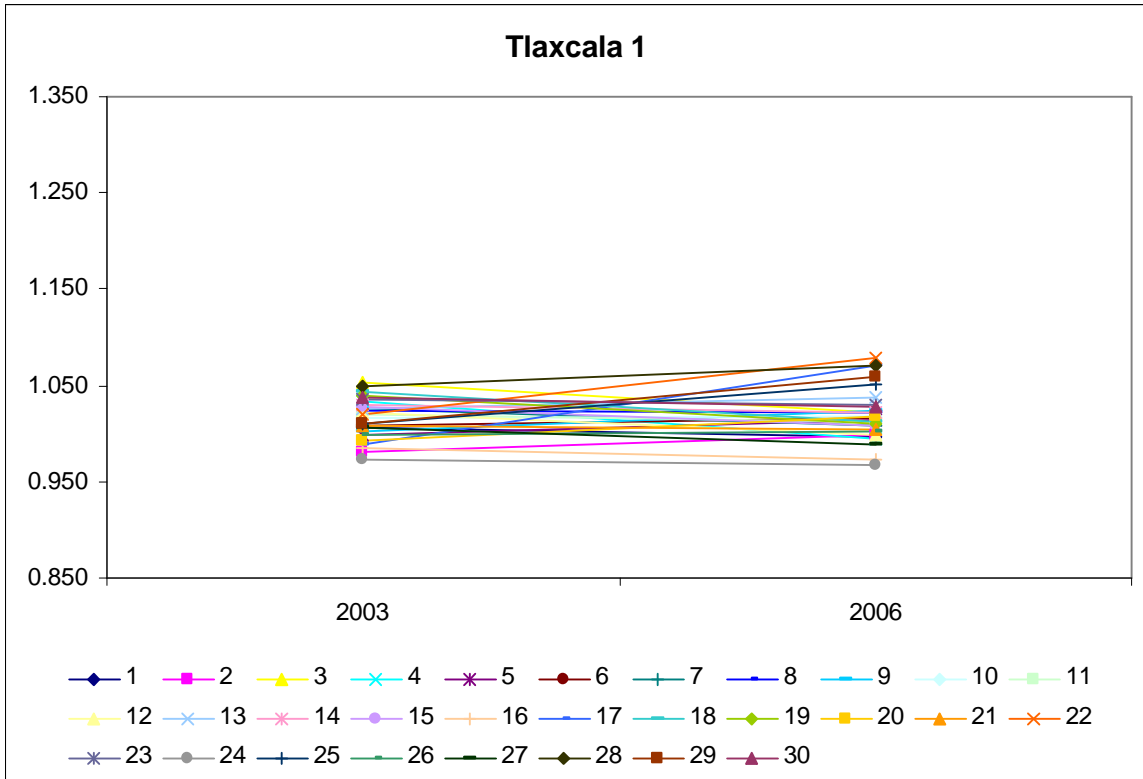

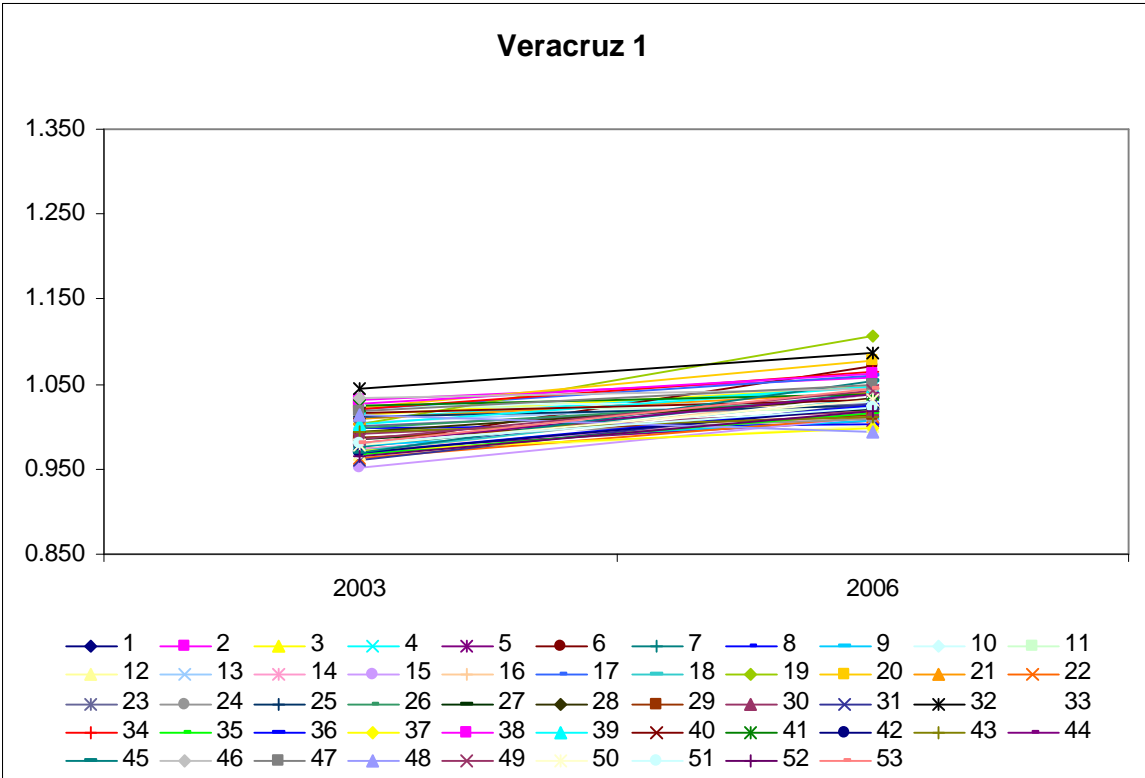
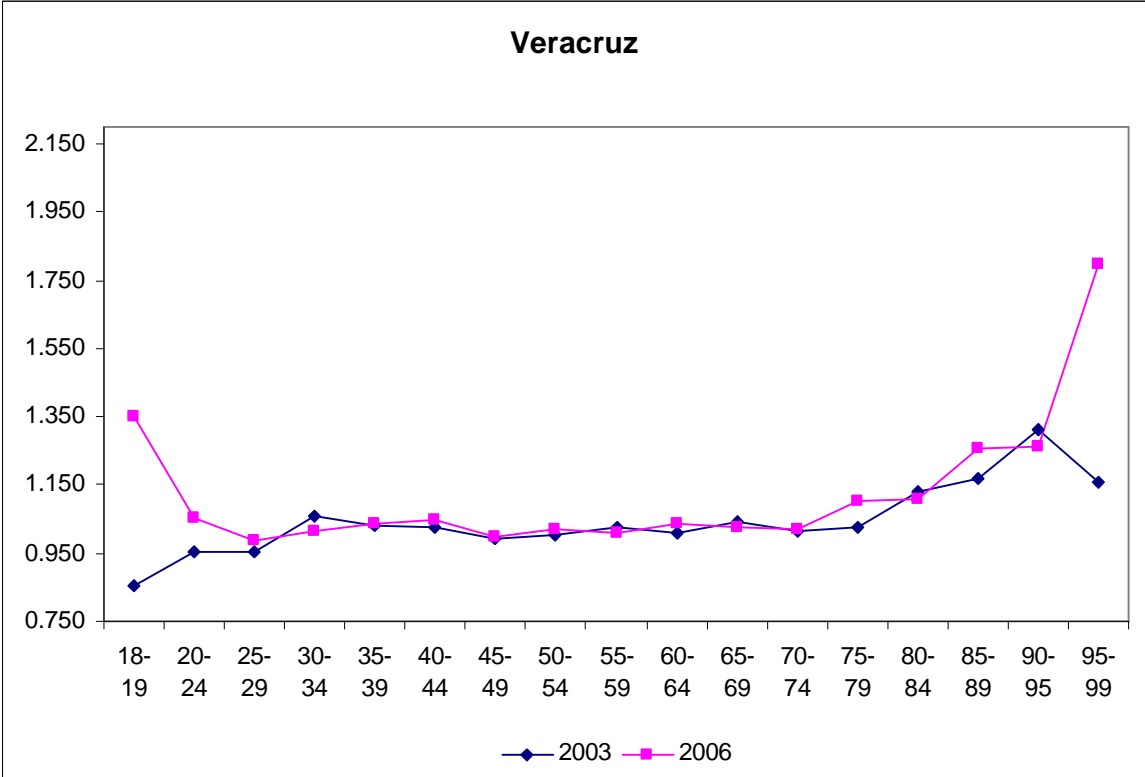

Veracruz 2

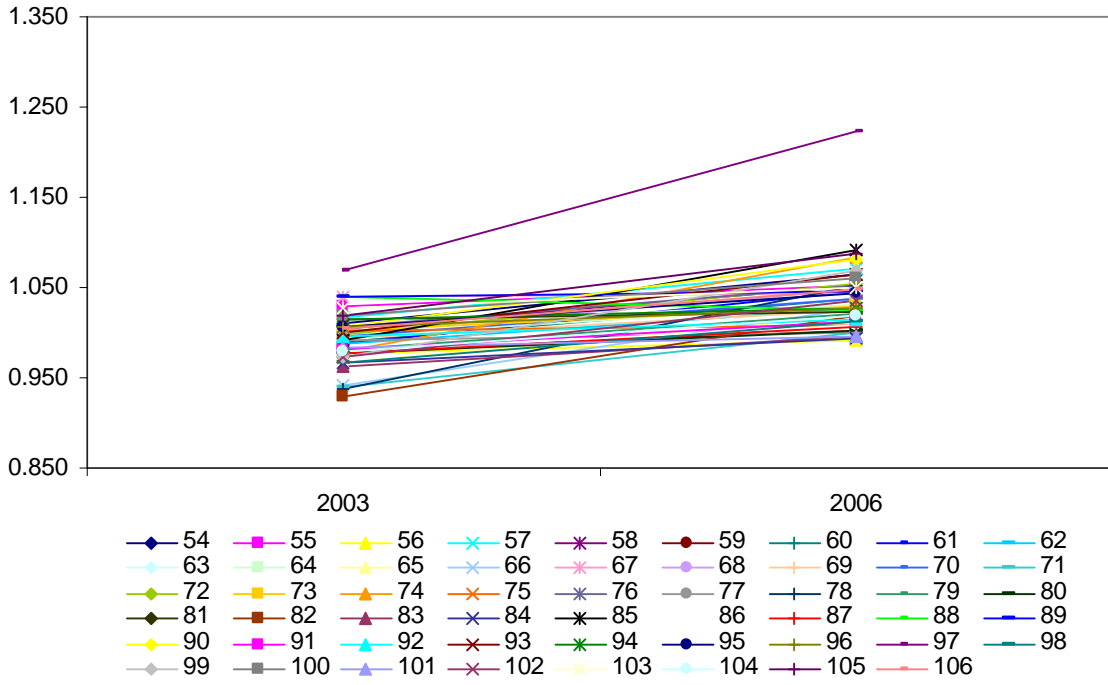

Veracruz 3

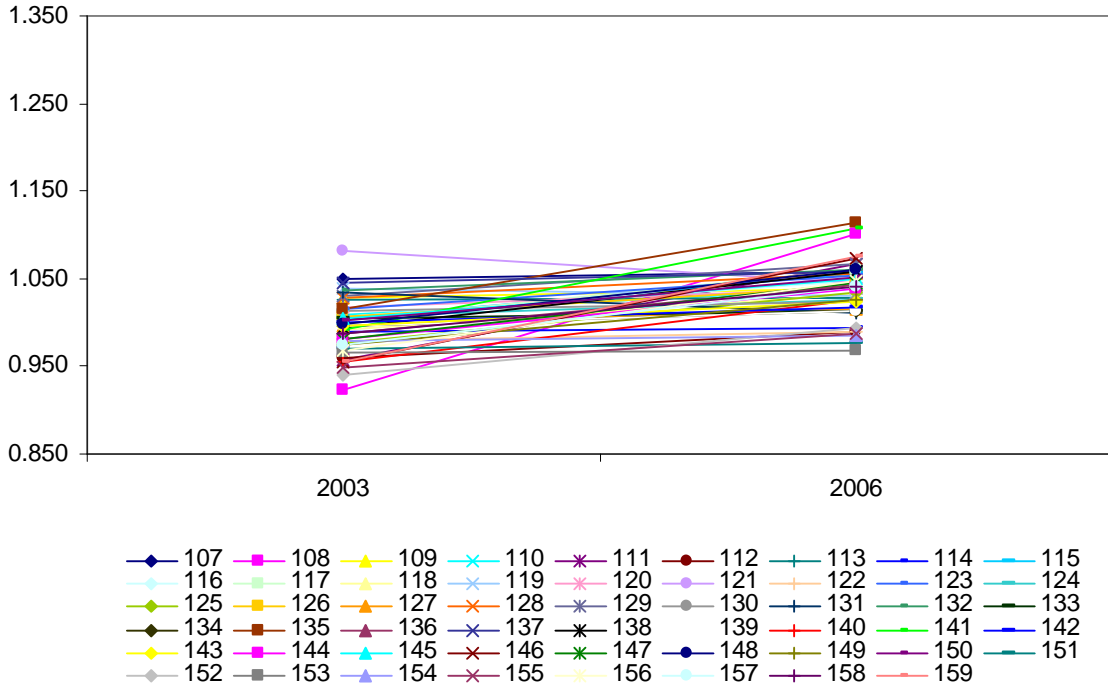

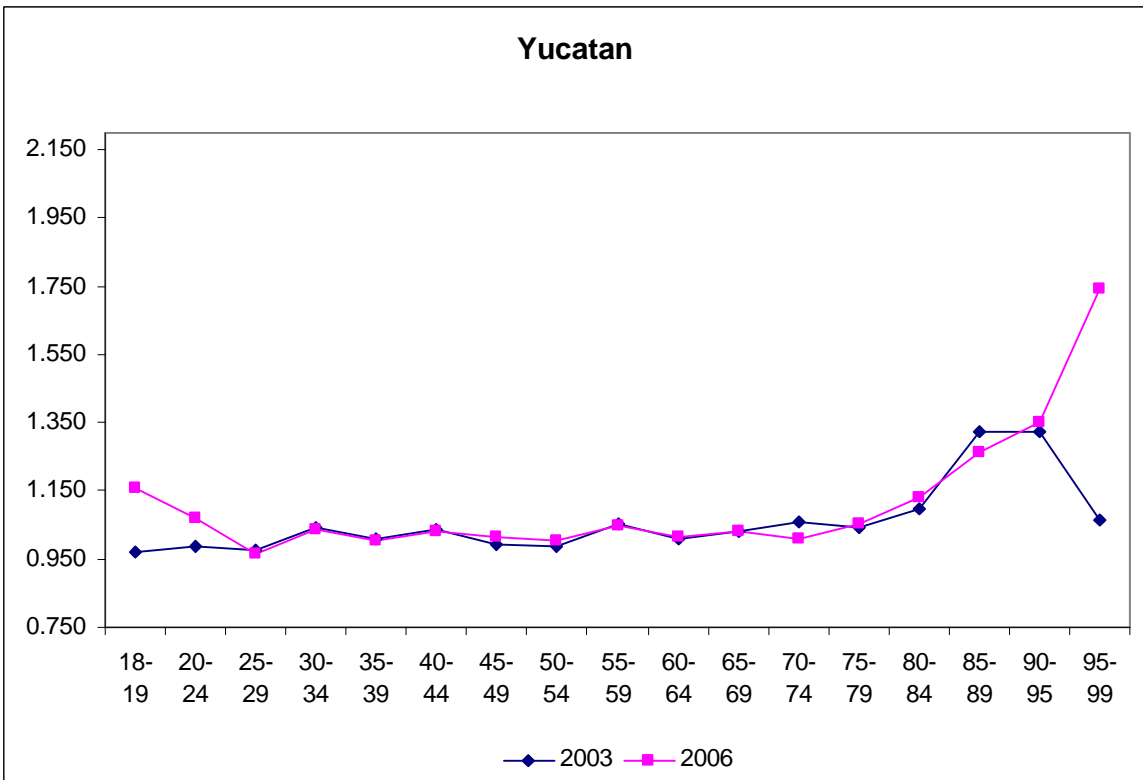
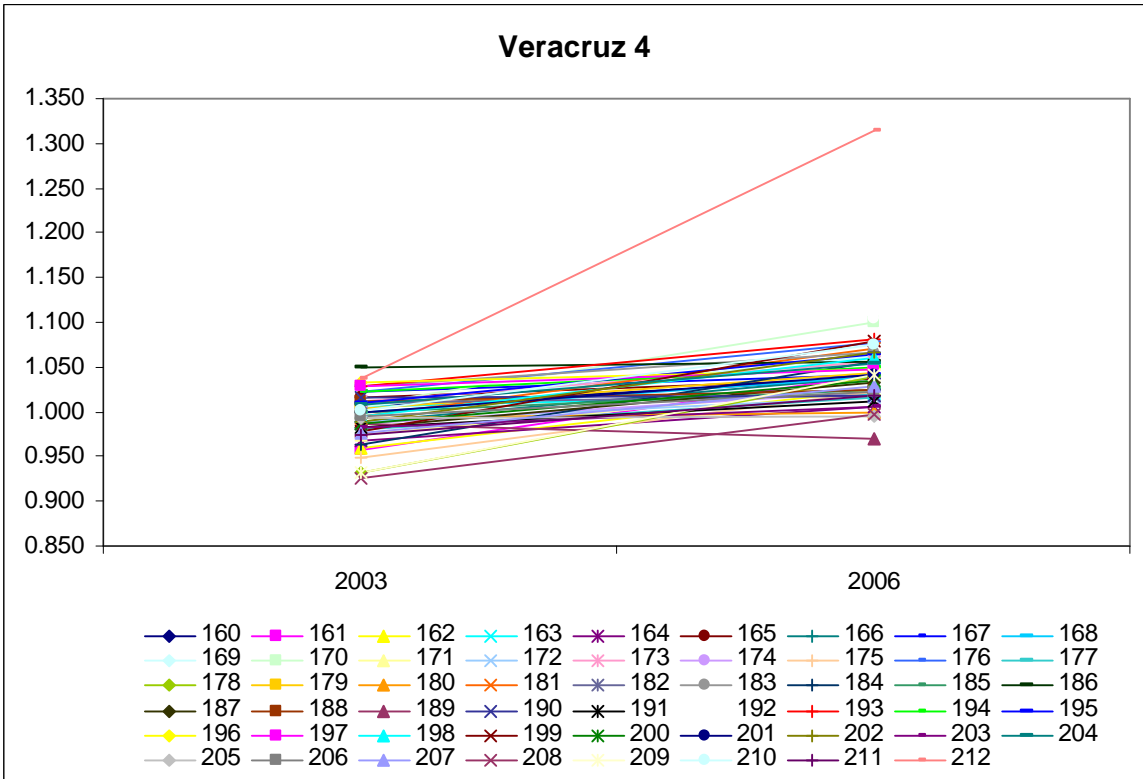

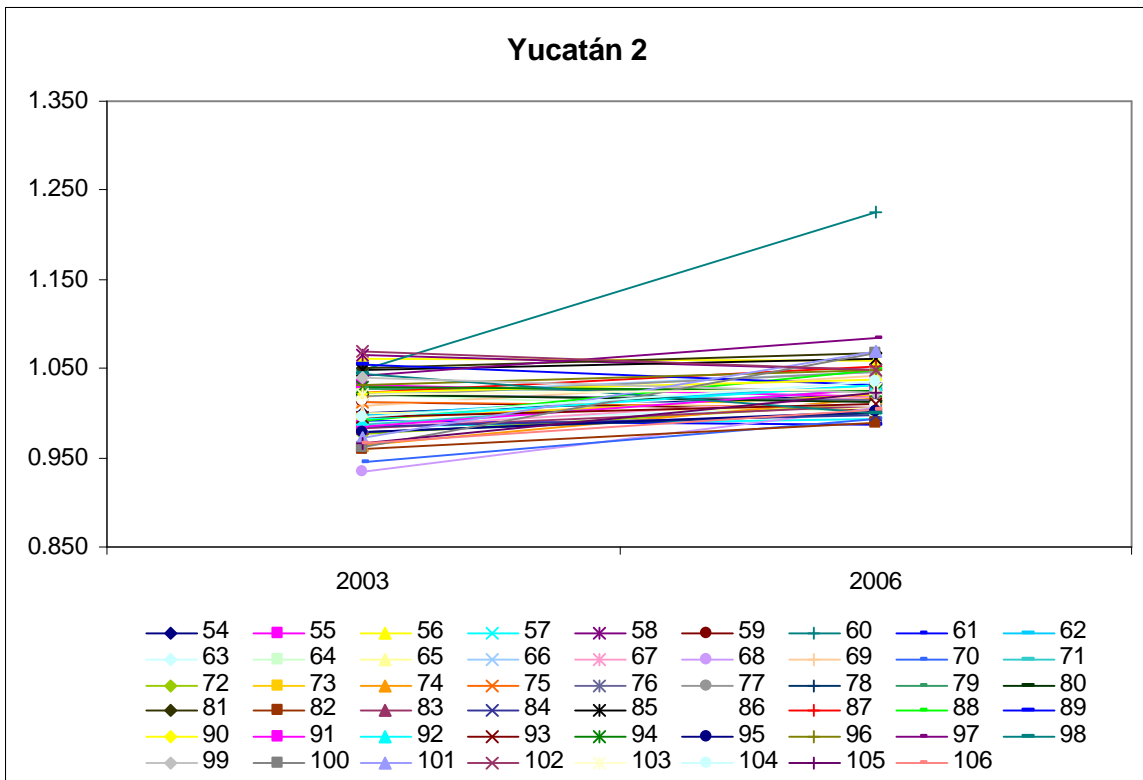
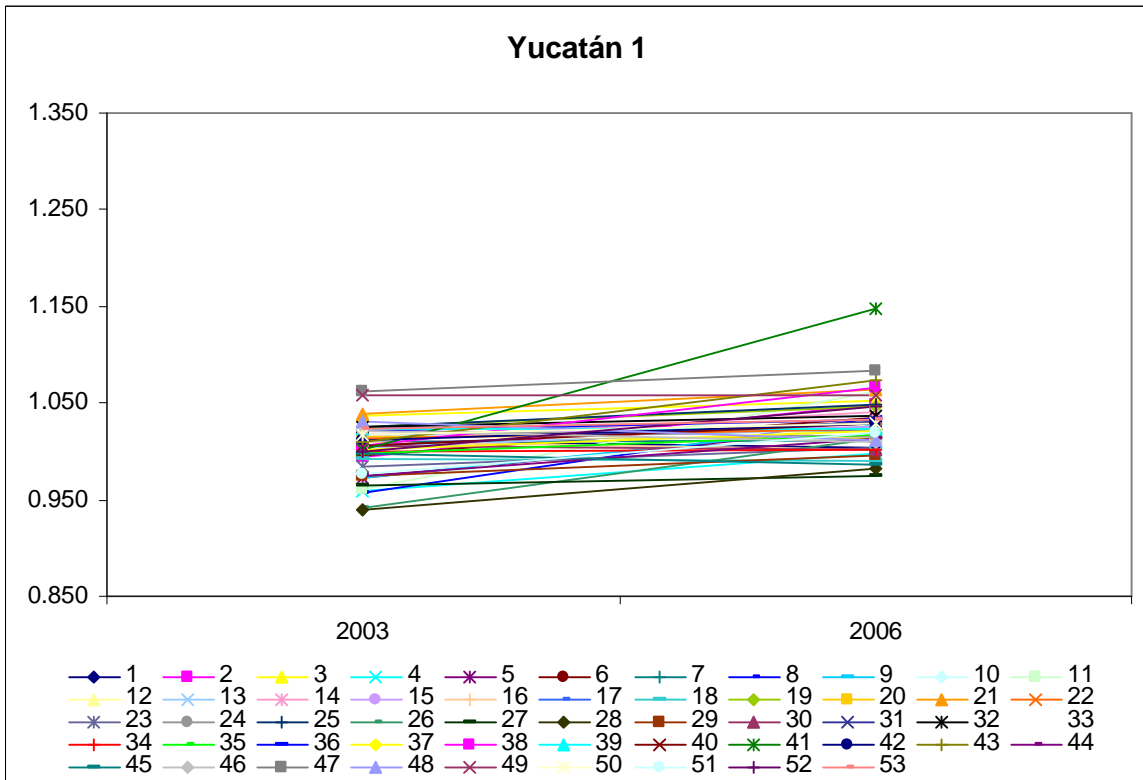

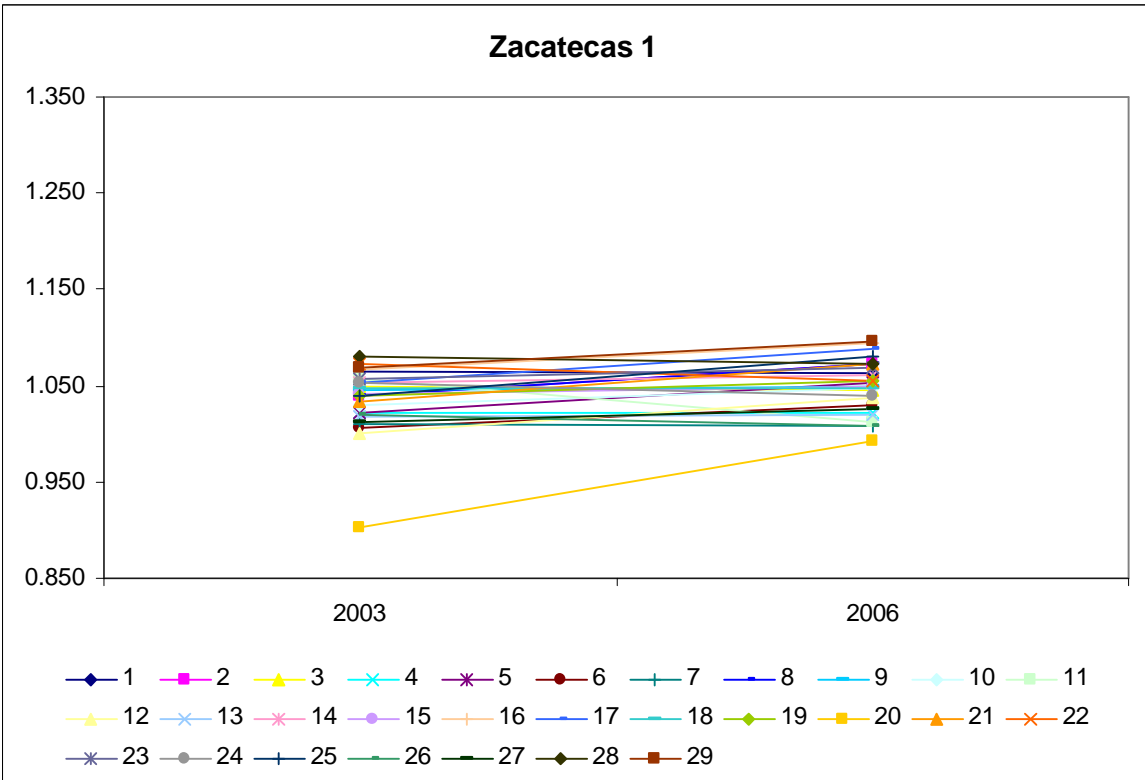
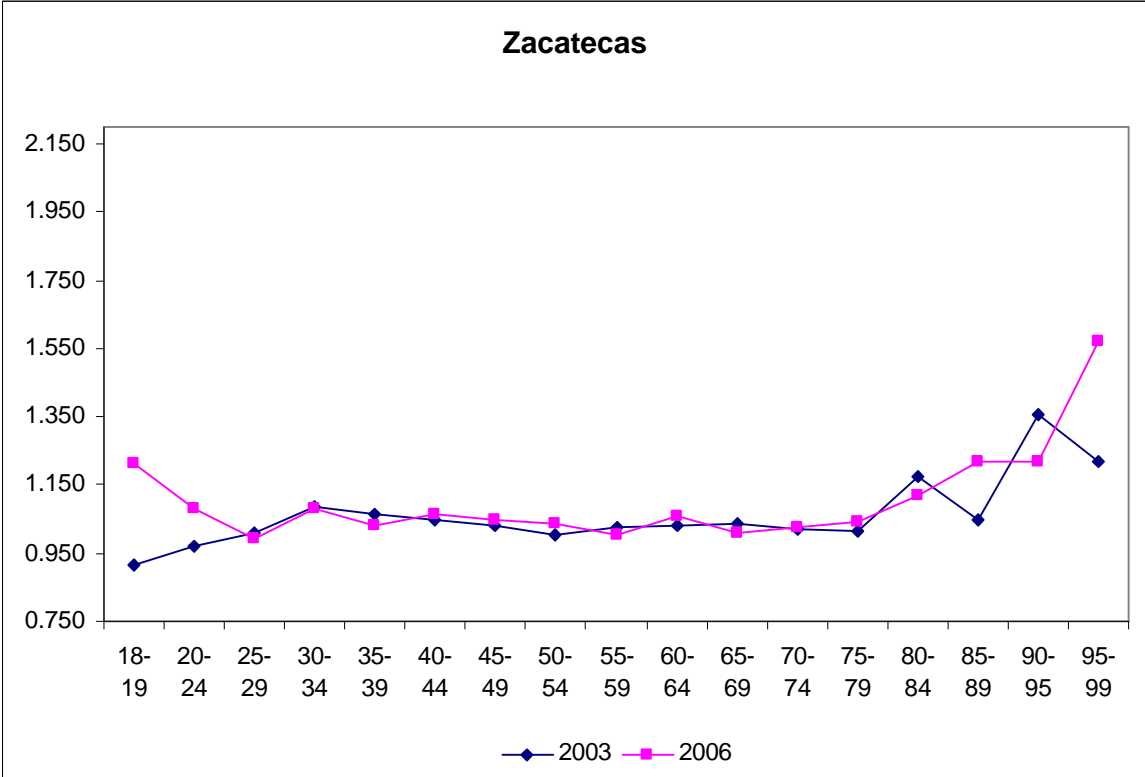

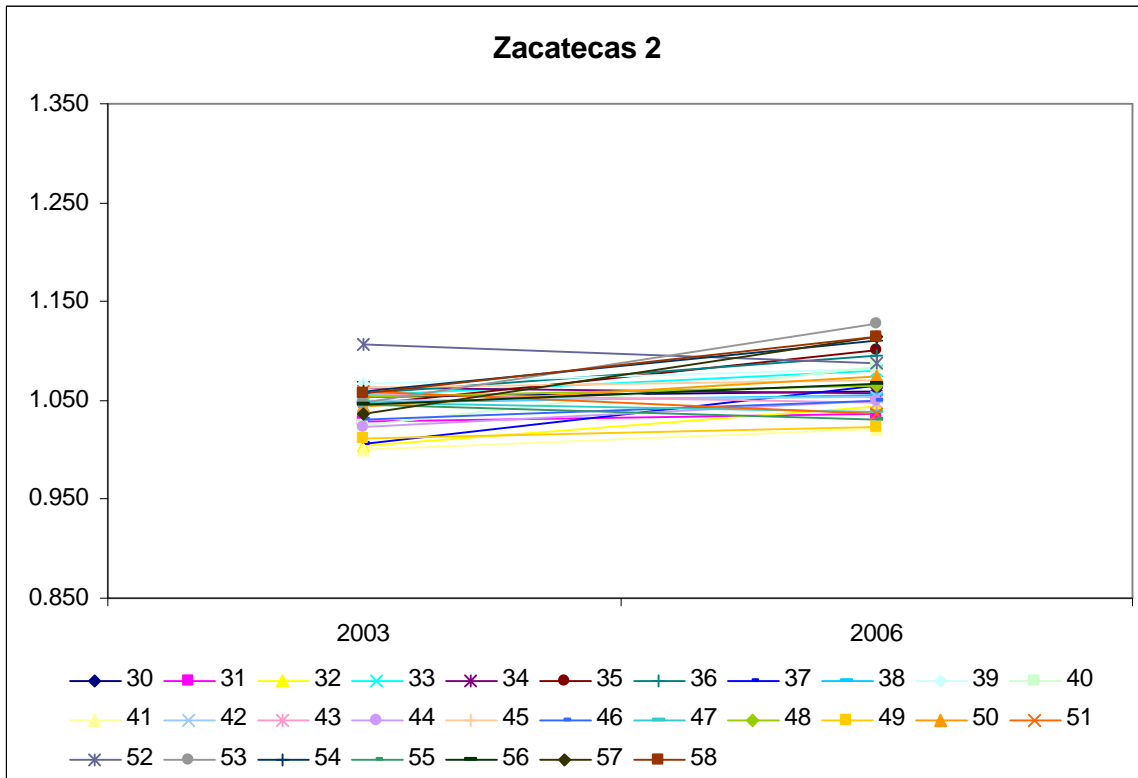

Comentarios:

En las gráficas de los municipios, hay algunas líneas se separan de las demás, en casi todos los municipios que esto sucede, son de muy pocos habitantes, en particular en las gráficas de Puebla las dos líneas que se salen de la escala corresponden a los municipios de Magdalena Tlatlauquitepec, donde el padrón paso de 293 a 500 individuos entre 2003 y 2006 y a San Juan Atzompa donde pasó de 455 a 715 personas.

En términos de números absolutos, en las líneas que se separan más el incremento mas fuerte es en los municipios del Estado de México, en donde en el municipio de Chicoloapan (64,011 a 84,423) el padrón se incrementó un 25% entre 2003 y 2006, un porcentaje similar se incrementó el padrón del municipio de Huehuetoca (30,380 a 39,439).

En general, encontramos que de acuerdo a esta medida, los incrementos en el padrón son consistentes con el incremento en cobertura, habiendo diferencias en algunos municipios, pero en general no importantes.

Listado de las claves de los municipios

AGUASCALIENTES

- 1 AGUASCALIENTES
- 2 ASIENTOS
- 3 CALVILLO
- 4 COSIO
- 5 JESUS MARIA
- 6 PABELLON DE ARTEAGA
- 7 RINCON DE ROMOS
- 8 SAN JOSE DE GRACIA
- 9 TEPEZALA
- 10 SAN FRANCISCO DE LOS ROMO
- 11 LLANO, EL

BAJA CALIFORNIA

- 1 Ensenada
- 2 Mexicali
- 3 Tecate
- 4 Tijuana
- 5 Playas de Rosarito

BAJA CALIFORNIA SUR

- 1 Comondú
- 2 Mulegé
- 3 Paz, La
- 4 Cabos, Los
- 5 Loreto

CAMPECHE

- 1 CAMPECHE
- 2 CALKINI
- 3 CARMEN
- 4 CHAMPOTON
- 5 HECELCHAKAN
- 6 HOPELCHEN
- 7 PALIZADA
- 8 TENABO
- 9 ESCARCEGA
- 10 CANDELARIA

COAHUILA

1 ABASOLO
2 ACU\A
3 ALLENDE
4 ARTEAGA
5 CANDELA
6 CASTA\OS
7 CUATROCIENEGAS
8 ESCOBEDO
9 FRANCISCO I. MADERO
10 FRONTERA
11 GENERAL CEPEDA
12 GUERRERO
13 HIDALGO
14 JIMENEZ
15 JUAREZ
16 LAMADRID
17 MATAMOROS
18 MONCLOVA
19 MORELOS
20 MUZQUIZ
21 NADADORES
22 NAVA
23 OCAMPO
24 PARRAS
25 PIEDRAS NEGRAS
26 PROGRESO
27 RAMOS ARIZPE
28 SABINAS
29 SACRAMENTO
30 SALTILLO
31 SAN BUENAVENTURA
32 SAN JUAN DE SABINAS
33 SAN PEDRO
34 SIERRA MOJADA
35 TORREON
36 VIESCA
37 VILLA UNION
38 ZARAGOZA

COLIMA

1 ARMERIA
2 COLIMA
3 COMALA
4 COQUIMATLAN
5 CUAUHTEMOC
6 IXTLAHUACAN
7 MANZANILLO
8 MINATITLAN
9 TECOMAN
10 VILLA DE ALVAREZ

CHIAPAS

| | |
|----|---------------------------|
| 1 | ACACOYAGUA |
| 2 | ACALA |
| 3 | ACAPETAHUA |
| 4 | ALTAMIRANO |
| 5 | AMATAN |
| 6 | AMATENANGO DE LA FRONTERA |
| 7 | AMATENANGO DEL VALLE |
| 8 | ANGEL ALBINO CORZO |
| 9 | ARRIAGA |
| 10 | BEJUCAL DE OCAMPO |
| 11 | BELLA VISTA |
| 12 | BERRIOZABAL |
| 13 | BOCHIL |
| 14 | BOSQUE, EL |
| 15 | CACAOATAN |
| 16 | CATAZAJA |
| 17 | CINTALAPA |
| 18 | COAPILLA |
| 19 | COMITAN DE DOMINGUEZ |
| 20 | CONCORDIA, LA |
| 21 | COPAINALA |
| 22 | CHALCHIHUITAN |
| 23 | CHAMULA |
| 24 | CHANAL |
| 25 | CHAPULTENANGO |
| 26 | CHENALHO |
| 27 | CHIAPA DE CORZO |
| 28 | CHIAPILLA |
| 29 | CHICOASEN |
| 30 | CHICOMUSELO |
| 31 | CHILON |
| 32 | ESCUINTLA |
| 33 | FRANCISCO LEON |
| 34 | FRONTERA COMALAPA |
| 35 | FRONTERA HIDALGO |
| 36 | GRANDEZA, LA |
| 37 | HUEHUETAN |
| 38 | HUITIUPAN |
| 39 | HUIXTAN |
| 40 | HUIXTLA |
| 41 | INDEPENDENCIA, LA |

| | |
|----|----------------------------|
| 42 | IXHUATAN |
| 43 | IXTACOMITAN |
| 44 | IXTAPA |
| 45 | IXTAPANGAJOYA |
| 46 | JIQUIPILAS |
| 47 | JITOTOL |
| 48 | JUAREZ |
| 49 | LARRAINZAR |
| 50 | LIBERTAD, LA |
| 51 | MAPASTEPEC |
| 52 | MARGARITAS, LAS |
| 53 | MAZAPA DE MADERO |
| 54 | MAZATAN |
| 55 | METAPA |
| 56 | MITONTIC |
| 57 | MOTOZINTLA |
| 58 | NICOLAS RUIZ |
| 59 | OCOSINGO |
| 60 | OCOTEPEC |
| 61 | OCOZOCOAUTLA DE ESPINOSA |
| 62 | OSTUACAN |
| 63 | OSUMACINTA |
| 64 | OXCHUC |
| 65 | PALENQUE |
| 66 | PANTELHO |
| 67 | PANTEPEC |
| 68 | PICHUCALCO |
| 69 | PIJIJAPAN |
| 70 | PORVENIR, EL |
| 71 | VILLACOMALTITLAN |
| 72 | PUEBLO NUEVO SOLISTAHUACAN |
| 73 | RAYON |
| 74 | REFORMA |
| 75 | ROSAS, LAS |
| 76 | SABANILLA |
| 77 | SALTO DE AGUA |
| 78 | SAN CRISTOBAL DE LAS CASAS |
| 79 | SAN FERNANDO |
| 80 | SILTEPEC |
| 81 | SIMOJOVEL |
| 82 | SITALA |
| 83 | SOCOLTENANGO |
| 84 | SOLOSUCHIAPA |
| 85 | SOYALO |

86 SUCHIAPA
87 SUCHIATE
88 SUNUAPA
89 TAPACHULA
90 TAPALAPA
91 TAPILULA
92 TECPATAN
93 TENEJAPA
94 TEOPISCA
95 TILA
96 TONALA
97 TOTOLAPA
98 TRINITARIA, LA
99 TUMBALA
100 TUXTLA CHICO
101 TUXTLA GUTIERREZ
102 TUZANTAN
103 TZIMOL
104 UNION JUAREZ
105 VENUSTIANO CARRANZA
106 VILLA CORZO
107 VILLAFLORES
108 YAJALON
109 ZINACANTAN
110 SAN JUAN CANCUC
111 SAN LUCAS

CHIHUAHUA

1 AHUMADA
2 ALDAMA
3 ALLENDE
4 AQUILES SERDAN
5 ASCENCION
6 BACHINIVA
7 BALLEZA
8 BATOPILAS
9 BOCOYNA
10 BUENAVENTURA
11 CAMARGO
12 CARICHI
13 CASAS GRANDES
14 CORONADO
15 COYAME
16 CRUZ, LA
17 CUAUHTEMOC
18 CUSIHUIRIACHI
19 CHIHUAHUA

20 CHINIPAS
21 DELICIAS
22 DR. BELISARIO DOMINGUEZ
23 GALEANA
24 SANTA ISABEL
25 GOMEZ FARIAS
26 GRAN MORELOS
27 GUACHOCHI
28 GUADALUPE
29 GUADALUPE Y CALVO
30 GUAZAPARES
31 GUERRERO
32 HIDALGO DEL PARRAL
33 HUEJOTITAN
34 IGNACIO ZARAGOZA
35 JANOS
36 JIMENEZ
37 JUAREZ
38 JULIMES
39 LOPEZ
40 MADERA
41 MAGUARICHI
42 MANUEL BENAVIDES
43 MATACHI
44 MATAMOROS
45 MEOQUI
46 MORELOS
47 MORIS
48 NAMIQUIPA
49 NONOAVA
50 NUEVO CASAS GRANDES
51 OCAMPO
52 OJINAGA
53 PRAXEDIS G. GUERRERO
54 RIVA PALACIO
55 ROSALES
56 ROSARIO
57 SAN FRANCISCO DE BORJA
58 SAN FRANCISCO DE CONCHOS
59 SAN FRANCISCO DEL ORO
60 SANTA BARBARA
61 SATEVO
62 SAUCILLO
63 TEMOSACHI
64 TULE, EL
65 URIQUE
66 URUACHI
67 VALLE DE ZARAGOZA

DISTRITO FEDERAL

1 AZCAPOTZALCO
2 COYOACAN
3 CUAJIMALPA DE MORELOS

4 GUSTAVO A. MADERO
5 IZTACALCO
6 IZTAPALAPA
7 MAGDALENA CONTRERAS, LA
8 MILPA ALTA
9 ALVARO OBREGON
10 TLAHUAC
11 TLALPAN
12 XOCHIMILCO
13 BENITO JUAREZ
14 CUAUHTEMOC
15 MIGUEL HIDALGO
16 VENUSTIANO CARRANZA

DURANGO

1 CANATLAN
2 CANELAS
3 CONETO DE COMONFORT
4 CUENCAME
5 DURANGO
6 SIMON BOLIVAR
7 GOMEZ PALACIO
8 GUADALUPE VICTORIA
9 GUANACEVI
10 HIDALGO
11 INDE
12 LERDO
13 MAPIMI
14 MEZQUITAL
15 NAZAS
16 NOMBRE DE DIOS
17 NUEVO IDEAL
18 OCAMPO
19 ORO, EL
20 OTAEZ
21 PANUCO DE CORONADO
22 PE\ON BLANCO
23 POANAS
24 PUEBLO NUEVO
25 RODEO
26 SAN BERNARDO
27 SAN DIMAS
28 SAN JUAN DE GUADALUPE
29 SAN JUAN DEL RIO
30 SAN LUIS DEL CORDERO
31 SAN PEDRO DEL GALLO
32 SANTA CLARA
33 SANTIAGO PAPASQUIARO
34 SUCHIL
35 TAMAZULA
36 TEPEHUANES
37 TLAHUALILO
38 TOPIA

39 VICENTE GUERRERO

GUANAJUATO

1 ABASOLO
2 ACAMBARO
3 ALLENDE
4 APASEO EL ALTO
5 APASEO EL GRANDE
6 ATARJEA
7 CELAYA
8 MANUEL DOBLADO
9 COMONFORT
10 CORONEO
11 CORTAZAR
12 CUERAMARO
13 DOCTOR MORA
14 DOLORES HIDALGO
15 GUANAJUATO
16 HUANIMARO
17 IRAPUATO
18 JARAL DEL PROGRESO
19 JERECUARO
20 LEON
21 MOROLEON
22 OCAMPO
23 PENJAMO
24 PUEBLO NUEVO
25 PURISIMA DEL RINCON
26 ROMITA
27 SALAMANCA
28 SALVATIERRA
29 SAN DIEGO DE LA UNION
30 SAN FELIPE
31 SAN FRANCISCO DEL RINCON
32 SAN JOSE ITURBIDE
33 SAN LUIS DE LA PAZ
34 SANTA CATARINA
35 SANTA CRUZ DE JUVENTINO ROSAS
36 SANTIAGO MARAVATIO
37 SILAO
38 TARANDACUAO
39 TARIMORO
40 TIERRA BLANCA
41 URIANGATO
42 VALLE DE SANTIAGO
43 VICTORIA
44 VILLAGRAN
45 XICHU
46 YURIRIA

GUERRERO

1 ACAPULCO DE JUAREZ

2 AHUACUOTZINGO
3 AJUCHITLAN DEL PROGRESO
4 ALCOZAUCA DE GUERRERO
5 ALPOYECA
6 APAXTLA
7 ARCELIA
8 ATENANGO DEL RIO
9 ATLAMAJALCINGO DEL MONTE
10 ATLIXTAC
11 ATOYAC DE ALVAREZ
12 AYUTLA DE LOS LIBRES
13 AZOYU
14 BENITO JUAREZ
15 BUENAVISTA DE CUELLAR
16 COAHUAYUTLA DE JOSE MARIA IZAZAGA
17 COCULA
18 COPALA
19 COPALILLO
20 COPANATOYAC
21 COYUCA DE BENITEZ
22 COYUCA DE CATALAN
23 CUAJINICUILAPA
24 CUALAC
25 CUAUTEPEC
26 CUETZALA DEL PROGRESO
27 CUTZAMALA DE PINZON
28 CHILAPA DE ALVAREZ
29 CHILPANCINGO DE LOS BRAVO
30 EDUARDO NERI
31 FLORENCIO VILLARREAL
32 GRAL. CANUTO A. NERI
33 GRAL. HELIODORO CASTILLO
34 HUAMUXTITLAN
35 HUITZUCO DE LOS FIGUEROA
36 IGUALA DE LA INDEPENDENCIA
37 IGUALAPA
38 IXCATEOPAN DE CUAUHTEMOC
39 JOSE AZUETA
40 JUAN R. ESCUDERO
41 LEONARDO BRAVO
42 MALINALTEPEC
43 MARTIR DE CUILAPAN
44 METLATONOC
45 MOCHITLAN

| | |
|----|-----------------------------------|
| 46 | OLINALA |
| 47 | OMETEPEC |
| 48 | PEDRO ASCENCIO ALQUISIRAS |
| 49 | PETATLAN |
| 50 | PILCAYA |
| 51 | PUNGARABATO |
| 52 | QUECHULTENANGO |
| 53 | SAN LUIS ACATLAN |
| 54 | SAN MARCOS |
| 55 | SAN MIGUEL TOTOLAPAN |
| 56 | TAXCO DE ALARCON |
| 57 | TECOANAPA |
| 58 | TECPAN DE GALEANA |
| 59 | TEOLOAPAN |
| 60 | TEPECUACUILCO DE TRUJANO |
| 61 | TETIPAC |
| 62 | TIXTLA DE GUERRERO |
| 63 | TLACOACHISTLAHUACA |
| 64 | TLACOAPA |
| 65 | TLALCHAPA |
| 66 | TLALIXTAQUILLA DE MALDONADO |
| 67 | TLAPA DE COMONFORT |
| 68 | TLAPEHUALA |
| 69 | LA UNION DE ISIDORO MONTES DE OCA |
| 70 | XALPATLAHUAC |
| 71 | XOCHIHUEHUETLAN |
| 72 | XOCHISTLAHUACA |
| 73 | ZAPOTITLAN TABLAS |
| 74 | ZIRANDARO |
| 75 | ZITLALA |
| 76 | ACATEPEC |
| 77 | JOSE JOAQUIN DE HERRERA |

HIDALGO

| | |
|----|-------------------------|
| 1 | ACATLAN |
| 2 | ACAXOCHITLAN |
| 3 | ACTOPAN |
| 4 | AGUA BLANCA DE ITURBIDE |
| 5 | AJACUBA |
| 6 | ALFAJAYUCAN |
| 7 | ALMOLOYA |
| 8 | APAN |
| 9 | ATITALAQUIA |
| 10 | ATLAPEXCO |
| 11 | ATOTONILCO EL GRANDE |

12 ATOTONILCO DE TULA
13 CALNALI
14 CARDONAL
15 CUAUTEPEC DE HINOJOSA
16 CHAPANTONGO
17 CHAPULHUACAN
18 CHILCUAUTLA
19 ARENAL, EL
20 ELOXOCHITLAN
21 EMILIANO ZAPATA
22 EPAZOYUCAN
23 FRANCISCO I. MADERO
24 HUASCA DE OCAMPO
25 HUAUTLA
26 HUAZALINGO
27 HUEHUETLA
28 HUEJUTLA DE REYES
29 HUICHAPAN
30 IXMIQUILPAN
31 JACALA DE LEDEZMA
32 JALTOCAN
33 JUAREZ HIDALGO
34 LA MISION
35 LOLOTLA
36 METEPEC
37 METZTITLAN
38 MINERAL DEL CHICO
39 MINERAL DEL MONTE
40 MINERAL DE LA REFORMA
41 MIXQUIAHUALA DE JUAREZ
42 MOLANGO DE ESCAMILLA
43 NICOLAS FLORES
44 NOPALA DE VILLAGRAN
45 OMITLAN DE JUAREZ
46 PACULA
47 PACHUCA DE SOTO
48 PISAFLORES
49 PROGRESO DE OBREGON
50 SAN AGUSTIN METZQUITITLAN
51 SAN AGUSTIN TLAXIACA
52 SAN BARTOLO TUTOTEPEC
53 SAN FELIPE ORIZATLAN
54 SAN SALVADOR
55 SANTIAGO DE ANAYA
56 SANTIAGO TULANTEPEC DE LUGO GUERRERO
57 SINGUILUCAN
58 TASQUILLO
59 TECOZAUTLA
60 TENANGO DE DORIA
61 TEPEAPULCO
62 TEPEHUACAN DE GUERRERO
63 TEPEJI DEL RIO DE OCAMPO
64 TEPETITLAN
65 TETEPANGO

66 TEZONTEPEC DE ALDAMA
67 TIANGUISTENGO
68 TIZAYUCA
69 TLAHUELILPAN
70 TLAHUILTEPA
71 TLANALAPA
72 TLANCHINOL
73 TLAXCOAPAN
74 TOLCAYUCA
75 TULA DE ALLENDE
76 TULANCINGO DE BRAVO
77 VILLA DE TEZONTEPEC
78 XOCHIATIPAN
79 XOCHICOATLAN
80 YAHUALICA
81 ZACUALTIPAN DE ANGELES
82 ZAPOTLAN DE JUAREZ
83 ZEMPOALA
84 ZIMAPAN

JALISCO

1 ACATIC
2 ACATLAN DE JUAREZ
3 AHUALULCO DE MERCADO
4 AMACUECA
5 AMATITAN
6 AMECA
7 SAN JUANITO DE ESCOBEDO
8 ARANDAS
9 ARENAL, EL
10 ATEMAJAC DE BRIZUELA
11 ATENGO
12 ATENGUILLO
13 ATOTONILCO EL ALTO
14 ATOYAC
15 AUTLAN DE NAVARRO
16 AYOTLAN
17 AYUTLA
18 BARCA, LA
19 BOLA\OS
20 CABO CORRIENTES
21 CASIMIRO CASTILLO
22 CIHUATLAN
23 ZAPOTLAN EL GRANDE
24 SAN GABRIEL
25 COCULA
26 COLOTLAN
27 CONCEPCION DE BUENOS AIRES
28 CUAUTITLAN DE GARCIA BARRAGAN
29 CUAUTLA
30 CUQUIO
31 CHAPALA
32 CHIMALTITAN

33 CHIQUILISTLAN
34 DEGOLLADO
35 EJUTLA
36 ENCARNACION DE DIAZ
37 ETZATLAN
38 GOMEZ FARIAS
39 GRULLO, EL
40 GUACHINANGO
41 GUADALAJARA
42 HOSTOTIPAQUILLO
43 HUEJUCAR
44 HUEJUQUILLA EL ALTO
45 HUERTA, LA
46 IXTLAHUACAN DE LOS MEMBRILLOS
47 IXTLAHUACAN DEL RIO
48 JALOSTOTITLAN
49 JAMAY
50 JESUS MARIA
51 JILOTLAN DE LOS DOLORES
52 JOCOTEPEC
53 JUANACATLAN
54 JUCHITLAN
55 LAGOS DE MORENO
56 LIMON, EL
57 MAGDALENA
58 SANTA MARIA DEL ORO
59 MANZANILLA DE LA PAZ, LA
60 MASCOTA
61 MAZAMITLA
62 MEXTICACAN
63 MEZQUITIC
64 MIXTLAN
65 OCOTLAN
66 OJUELOS DE JALISCO
67 PIHUAMO
68 PONCITLAN
69 PUERTO VALLARTA
70 VILLA PURIFICACION
71 QUITUPAN
72 SALTO, EL
73 SAN CRISTOBAL DE LA BARRANCA
74 SAN DIEGO DE ALEJANDRIA
75 SAN JUAN DE LOS LAGOS
76 SAN JULIAN
77 SAN MARCOS
78 SAN MARTIN DE BOLA\OS
79 SAN MARTIN HIDALGO
80 SAN MIGUEL EL ALTO
81 SAN SEBASTIAN DEL OESTE
82 SANTA MARIA DE LOS ANGELES
83 SAYULA
84 TALA
85 TALPA DE ALLENDE
86 TAMAZULA DE GORDIANO

87 TAPALPA
88 TECALITLAN
89 TECOLOTLAN
90 TECHALUTA DE MONTENEGRO
91 TENAMAXTLAN
92 TEOCALTICHE
93 TEOCUIATLAN DE CORONA
94 TEPATITLAN DE MORELOS
95 TEQUILA
96 TEUCHITLAN
97 TIZAPAN EL ALTO
98 TLAJOMULCO DE ZU\IGA
99 TLAQUEPAQUE
100 TOLIMAN
101 TOMATLAN
102 TONALA
103 TONAYA
104 TONILA
105 TOTATICHE
106 TOTOTLAN
107 TUXCACUESCO
108 TUXCUECA
109 TUXPAN
110 UNION DE SAN ANTONIO
111 UNION DE TULA
112 VALLE DE GUADALUPE
113 VALLE DE JUAREZ
114 VILLA CORONA
115 VILLA GUERRERO
116 VILLA HIDALGO
117 CA\ADAS DE OBREGON
118 YAHUALICA DE GONZALEZ GALLO
119 ZACOALCO DE TORRES
120 ZAPOPAN
121 ZAPOTILTIC
122 ZAPOTITLAN DE VADILLO
123 ZAPOTLAN DEL REY
124 ZAPOTLANEJO

MEXICO

1 ACAMBAY
2 ACOLMAN
3 ACULCO
4 ALMOLOYA DE ALQUISIRAS
5 ALMOLOYA DE JUAREZ
6 ALMOLOYA DEL RIO
7 AMANALCO
8 AMATEPEC
9 AMECAMECA
10 APAXCO
11 ATENCO
12 ATIZAPAN
13 ATIZAPAN DE ZARAGOZA

| | |
|----|--------------------|
| 14 | ATLACOMULCO |
| 15 | ATLAUTLA |
| 16 | AXAPUSCO |
| 17 | AYAPANGO |
| 18 | CALIMAYA |
| 19 | CAPULHUAC |
| 20 | COACALCO |
| 21 | COATEPEC HARINAS |
| 22 | COCOTITLAN |
| 23 | COYOTEPEC |
| 24 | CUAUTITLAN |
| 25 | CUAUTITLAN-IZCALLI |
| 26 | CHALCO |
| 27 | CHAPA DE MOTA |
| 28 | CHAPULTEPEC |
| 29 | CHIAUTLA |
| 30 | CHICOLOAPAN |
| 31 | CHICONCUAC |
| 32 | CHIMALHUACAN |
| 33 | DONATO GUERRA |
| 34 | ECATEPEC |
| 35 | ECATZINGO |
| 36 | HUEHUETOCA |
| 37 | HUEYPOXTLA |
| 38 | HUIXQUILUCAN |
| 39 | ISIDRO FABELA |
| 40 | IXTAPALUCA |
| 41 | IXTAPAN DE LA SAL |
| 42 | IXTAPAN DEL ORO |
| 43 | IXTLAHUACA |
| 44 | JALATLACO |
| 45 | JALTENCO |
| 46 | JILOTEPEC |
| 47 | JILOTZINGO |
| 48 | JIQUIPILCO |
| 49 | JOCOTITLAN |
| 50 | JOQUICINGO |
| 51 | JUCHITEPEC |
| 52 | LERMA |
| 53 | MALINALCO |
| 54 | MELCHOR OCAMPO |
| 55 | METEPEC |
| 56 | MEXICALTZINGO |
| 57 | MORELOS |
| 58 | NAUCALPAN |
| 59 | NEXTLALPAN |
| 60 | NEZAHUALCOYOTL |
| 61 | NICOLAS ROMERO |
| 62 | NOPALTEPEC |
| 63 | OCOYOACAC |
| 64 | OCUILAN |
| 65 | ORO, EL |
| 66 | OTUMBA |
| 67 | OTZOLOAPAN |

| | |
|-----|-----------------------------|
| 68 | OTZOLOTEPEC |
| 69 | OZUMBA |
| 70 | PAPALOTLA |
| 71 | PAZ, LA |
| 72 | POLOTITLAN |
| 73 | RAYON |
| 74 | SAN ANTONIO LA ISLA |
| 75 | SAN FELIPE DEL PROGRESO |
| 76 | SAN MARTIN DE LAS PIRAMIDES |
| 77 | SAN MATEO ATENCO |
| 78 | SAN SIMON DE GUERRERO |
| 79 | SANTO TOMAS |
| 80 | SOYANIQUEL PAN DE JUAREZ |
| 81 | SULTEPEC |
| 82 | TECAMAC |
| 83 | TEJUPILCO |
| 84 | TEMAMATLA |
| 85 | TEMASCALAPA |
| 86 | TEMASCALCINGO |
| 87 | TEMASCALTEPEC |
| 88 | TEMOAYA |
| 89 | TENANCINGO |
| 90 | TENANGO DEL AIRE |
| 91 | TENANGO DEL VALLE |
| 92 | TEOLOYUCAN |
| 93 | TEOTIHUACAN |
| 94 | TEPETLAOXTOC |
| 95 | TEPETLIXPA |
| 96 | TEPOTZOTLAN |
| 97 | TEQUIXQUIAC |
| 98 | TEXCALTITLAN |
| 99 | TEXCALYACAC |
| 100 | TEXCOCO |
| 101 | TEZOYUCA |
| 102 | TIANGUISTENCO |
| 103 | TIMILPAN |
| 104 | TLALMANALCO |
| 105 | TLALNEPANTLA |
| 106 | TLATLAYA |
| 107 | TOLUCA |
| 108 | TONATICO |
| 109 | TULTEPEC |
| 110 | TULTITLAN |
| 111 | VALLE DE BRAVO |
| 112 | VILLA DE ALLENDE |
| 113 | VILLA DEL CARBON |
| 114 | VILLA GUERRERO |
| 115 | VILLA VICTORIA |
| 116 | XONACATLAN |
| 117 | ZACAZONAPAN |
| 118 | ZACUALPAN |
| 119 | ZINACANTEPEC |
| 120 | ZUMPAHUACAN |
| 121 | ZUMPANGO |

122 VALLE DE CHALCO SOLIDARIDAD
123 LUVIANOS
124 SAN JOSE DEL RINCON
125 TONANITLA

MORELOS

1 AMACUZAC
2 ATLATLAHUCAN
3 AXOCHIAPAN
4 AYALA
5 COATLAN DEL RIO
6 CUAUTLA
7 CUERNAVACA
8 EMILIANO ZAPATA
9 HUITZILAC
10 JANTETELCO
11 JIUTEPEC
12 JOJUTLA
13 JONACATEPEC
14 MAZATEPEC
15 MIACATLAN
16 OCUITUCO
17 PUENTE DE IXTLA
18 TEMIXCO
19 TEPALCINGO
20 TEPOZTLAN
21 TETECALA
22 TETELA DEL VOLCAN
23 TLALNEPANTLA
24 TLALTIZAPAN
25 TLAQUILTENANGO
26 TLAYACAPAN
27 TOTOLAPAN
28 XOCHITEPEC
29 YAUTEPEC
30 YECAPIXTLA
31 ZACATEPEC
32 ZACUALPAN
33 TEMOAC

NAYARIT

1 ACAPONETA
2 AHUACATLAN
3 AMATLAN DE CAJAS
4 BAHIA DE BANDERAS
5 COMPOSTELA
6 HUAJICORI
7 IXTLAN DEL RIO
8 JALA
9 NAYAR, EL
10 ROSAMORADA
11 RUIZ

12 SAN BLAS
13 SAN PEDRO LAGUNILLAS
14 SANTA MARIA DEL ORO
15 SANTIAGO IXCUINTLA
16 TECUALA
17 TEPIC
18 TUXPAN
19 XALISCO
20 YESCA, LA

NUEVO LEON

1 ABASOLO
2 AGUALEGUAS
3 LOS ALDAMAS
4 ALLENDE
5 ANAHUAC
6 APODACA
7 ARAMBERRI
8 BUSTAMANTE
9 CADEREYTA JIMENEZ
10 CARMEN
11 CERRALVO
12 CIENEGA DE FLORES
13 CHINA
14 DR. ARROYO
15 DR. COSS
16 DR. GONZALEZ
17 GALEANA
18 GARCIA
19 SAN PEDRO GARZA GARCIA
20 GRAL. BRAVO
21 GRAL. ESCOBEDO
22 GRAL. TERAN
23 GRAL. TREVIÑO
24 GRAL. ZARAGOZA
25 GRAL. ZUAZUA
26 GUADALUPE
27 LOS HERRERAS
28 HIDALGO
29 HIGUERAS
30 HUALAHUISES
31 ITURBIDE
32 JUAREZ
33 LAMPAZOS DE NARANJO
34 LINARES
35 MARIN
36 MELCHOR OCAMPO
37 MIER Y NORIEGA
38 MINA
39 MONTEMORELOS
40 MONTERREY
41 PARAS
42 PESQUERIA

43 LOS RAMONES
44 RAYONES
45 SABINAS HIDALGO
46 SALINAS VICTORIA
47 SAN NICOLAS DE LOS GARZA
48 SANTA CATARINA
49 SANTIAGO
50 VALLECILLO
51 VILLALDAMA

OAXACA

1 ABEJONES
2 ACATLAN DE PEREZ FIGUEROA
3 ANIMAS TRUJANO
4 ASUNCION CACALOTEPEC
5 ASUNCION CUYOTEPEJI
6 ASUNCION IXTALTEPEC
7 ASUNCION NOCHIXTLAN
8 ASUNCION OCOTLAN
9 ASUNCION TLACOLULITA
10 AYOQUEZCO DE ALDAMA
11 AYOTZINTEPEC
12 BARRIO DE LA SOLEDAD, EL
13 CALIHUALA
14 CANDELARIA LOXICHA
15 CHAHUITES
16 CHALCATONGO DE HIDALGO
17 CIENEGA DE ZIMATLAN
18 COATECAS ALTAS
19 COICOYAN DE LAS FLORES
20 COMPAÑA, LA
21 CONCEPCION BUENAVISTA
22 CONCEPCION PAPALO
23 CONSTANCIA DEL ROSARIO
24 COSOLAPA
25 COSOLTEPEC
26 CUILAPAM DE GUERRERO
27 CUYAMECALCO VILLA DE ZARAGOZA
28 EJUTLA DE CRESPO
29 ELOXOCHITLAN DE FLORES MAGON
30 ESPINAL, EL
31 FRESNILLO DE TRUJANO
32 GUADALUPE RAMIREZ
33 GUADALUPE ETLA
34 GUELATAO DE JUAREZ
35 GUEVEA DE HUMBOLDT
36 MESONES HIDALGO
37 HUAJUAPAN DE LEON
38 HUAUTEPEC
39 HUAUTLA DE JIMENEZ
40 IXPANTEPEC NIEVES
41 CIUDAD IXTEPEC
42 IXTLAN DE JUAREZ

43 JUCHITAN DE ZARAGOZA
44 LOMA BONITA
45 MAGDALENA APASCO
46 MAGDALENA JALTEPEC
47 MAGDALENA MIXTEPEC
48 MAGDALENA OCOTLAN
49 MAGDALENA PE\ASCO
50 MAGDALENA TEITIPAC
51 MAGDALENA TEQUISISTLAN
52 MAGDALENA TLACOTEPEC
53 MAGDALENA YODOCONO DE PORFIRIO DIAZ
54 MAGDALENA ZAHUATLAN
55 MARISCALA DE JUAREZ
56 MARTIRES DE TACUBAYA
57 MATIAS ROMERO
58 MAZATLAN VILLA DE FLORES
59 MIAHUATLAN DE PORFIRIO DIAZ
60 MIXISTLAN DE LA REFORMA
61 MONJAS
62 NATIVIDAD
63 NAZARENO ETLA
64 NEJAPA DE MADERO
65 NUEVO ZOQUIAPAM
66 OAXACA DE JUAREZ
67 OCOTLAN DE MORELOS
68 PE, LA
69 PINOTEPA DE DON LUIS
70 PLUMA HIDALGO
71 PUTLA VILLA DE GUERRERO
72 REFORMA DE PINEDA
73 REFORMA, LA
74 REYES ETLA
75 ROJAS DE CUAUHTEMOC
76 SALINA CRUZ
77 SAN AGUSTIN AMATENGO
78 SAN AGUSTIN ATENANGO
79 SAN AGUSTIN CHAYUCO
80 SAN AGUSTIN DE LAS JUNTAS
81 SAN AGUSTIN ETLA
82 SAN AGUSTIN LOXICHA
83 SAN AGUSTIN TLACOTEPEC
84 SAN AGUSTIN YATARENI
85 SAN ANDRES CABECERA NUEVA
86 SAN ANDRES DINICUITI
87 SAN ANDRES HUAXPALTEPEC
88 SAN ANDRES HUAYAPAM
89 SAN ANDRES IXTLAHUACA
90 SAN ANDRES LAGUNAS
91 SAN ANDRES NUXI\O
92 SAN ANDRES PAXTLAN
93 SAN ANDRES SINAXTLA
94 SAN ANDRES SOLAGA
95 SAN ANDRES TEOTILALPAM
96 SAN ANDRES TEPETLAPA

97 SAN ANDRES YAA
98 SAN ANDRES ZABACHE
99 SAN ANDRES ZAUTLA
100 SAN ANTONINO CASTILLO VELASCO
101 SAN ANTONINO EL ALTO
102 SAN ANTONINO MONTE VERDE
103 SAN ANTONIO ACUTLA
104 SAN ANTONIO DE LA CAL
105 SAN ANTONIO HUITEPEC
106 SAN ANTONIO NANAHUATIPAM
107 SAN ANTONIO SINICAHUA
108 SAN ANTONIO TEPETLAPA
109 SAN BALTAZAR CHICHICAPAM
110 SAN BALTAZAR LOXICHA
111 SAN BALTAZAR YATZACHI EL BAJO
112 SAN BARTOLO COYOTEPEC
113 SAN BARTOLO SOYALTEPEC
114 SAN BARTOLO YAUTEPEC
115 SAN BARTOLOME AYAUTLA
116 SAN BARTOLOME LOXICHA
117 SAN BARTOLOME QUIALANA
118 SAN BARTOLOME YUCUA\E
119 SAN BARTOLOME ZOOGOCHO
120 SAN BERNARDO MIXTEPEC
121 SAN BLAS ATEMPA
122 SAN CARLOS YAUTEPEC
123 SAN CRISTOBAL AMATLAN
124 SAN CRISTOBAL AMOLTEPEC
125 SAN CRISTOBAL LACHIRIOAG
126 SAN CRISTOBAL SUCHIXTLAHUACA
127 SAN DIONISIO DEL MAR
128 SAN DIONISIO OCOTEPEC
129 SAN DIONISIO OCOTLAN
130 SAN ESTEBAN ATATLAHUCA
131 SAN FELIPE JALAPA DE DIAZ
132 SAN FELIPE TEJALAPAM
133 SAN FELIPE USILA
134 SAN FRANCISCO CAHUACUA
135 SAN FRANCISCO CAJONOS
136 SAN FRANCISCO CHAPULAPA
137 SAN FRANCISCO CHINDUA
138 SAN FRANCISCO DEL MAR
139 SAN FRANCISCO HUEHUETLAN
140 SAN FRANCISCO IXHUATAN
141 SAN FRANCISCO JALTEPETONGO
142 SAN FRANCISCO LACHIGOLO
143 SAN FRANCISCO LOGUECHE
144 SAN FRANCISCO NUXA\O
145 SAN FRANCISCO OZOLOTEPEC
146 SAN FRANCISCO SOLA
147 SAN FRANCISCO TELIXTLAHUACA
148 SAN FRANCISCO TEOPAN
149 SAN FRANCISCO TLAPANCINGO
150 SAN GABRIEL MIXTEPEC

151 SAN ILDEFONSO AMATLAN
152 SAN ILDEFONSO SOLA
153 SAN ILDEFONSO VILLA ALTA
154 SAN JACINTO AMILPAS
155 SAN JACINTO TLACOTEPEC
156 SAN JERONIMO COATLAN
157 SAN JERONIMO SILACAYOAPILLA
158 SAN JERONIMO SOSOLA
159 SAN JERONIMO TAVICHE
160 SAN JERONIMO TECOATL
161 SAN JERONIMO TLACOCHAHUAYA
162 SAN JORGE NUCHITA
163 SAN JOSE AYUQUILA
164 SAN JOSE CHILTEPEC
165 SAN JOSE DEL PE\ASCO
166 SAN JOSE ESTANCIA GRANDE
167 SAN JOSE INDEPENDENCIA
168 SAN JOSE LACHIGUIRI
169 SAN JOSE DEL PROGRESO
170 SAN JOSE TENANGO
171 SAN JUAN ACHIUTLA
172 SAN JUAN ATEPEC
173 SAN JUAN BAUTISTA ATATLAHUCA
174 SAN JUAN BAUTISTA COIXTLAHUACA
175 SAN JUAN BAUTISTA CUICATLAN
176 SAN JUAN BAUTISTA GUELACHE
177 SAN JUAN BAUTISTA JAYACATLAN
178 SAN JUAN BAUTISTA LO DE SOTO
179 SAN JUAN BAUTISTA SUCHITEPEC
180 SAN JUAN BAUTISTA TLACHICHILCO
181 SAN JUAN BAUTISTA TLACOATZINTEPEC
182 SAN JUAN BAUTISTA TUXTEPEC
183 SAN JUAN BAUTISTA VALLE NACIONAL
184 SAN JUAN CACAHUATEPEC
185 SAN JUAN CHICOMEZUCHIL
186 SAN JUAN CHILATECA
187 CHIQUIHUITLAN DE BENITO JUAREZ
188 SAN JUAN CIENEGUILLA
189 SAN JUAN COATZOSPAM
190 SAN JUAN COLORADO
191 SAN JUAN COMALTEPEC
192 SAN JUAN COTZOCON
193 SAN JUAN DE LOS CUES
194 SAN JUAN DEL ESTADO
195 SAN JUAN DEL RIO
196 SAN JUAN DIUXI
197 SAN JUAN EVANGELISTA ANALCO
198 SAN JUAN GUELAVIA
199 SAN JUAN GUICHICOVI
200 SAN JUAN IHUALTEPEC
201 SAN JUAN JUQUILA MIXES
202 SAN JUAN JUQUILA VIJANOS
203 SAN JUAN LACHAO
204 SAN JUAN LACHIGALLA

205 SAN JUAN LAJARCIA
206 SAN JUAN LALANA
207 SAN JUAN MAZATLAN
208 SAN JUAN MIXTEPEC
209 SAN JUAN MIXTEPEC
210 SAN JUAN \UMI
211 SAN JUAN OZOLOTEPEC
212 SAN JUAN PETLAPA
213 SAN JUAN QUIAHUJE
214 SAN JUAN QUIOTEPEC
215 SAN JUAN SAYULTEPEC
216 SAN JUAN TABAA
217 SAN JUAN TAMAZOLA
218 SAN JUAN TEITA
219 SAN JUAN TEITIPAC
220 SAN JUAN TEPEUXILA
221 SAN JUAN TEPOSCOLULA
222 SAN JUAN YAE
223 SAN JUAN YATZONA
224 SAN JUAN YUCUITA
225 SAN LORENZO
226 SAN LORENZO ALBARRADAS
227 SAN LORENZO CACAOTEPEC
228 SAN LORENZO CUAUNECUITITLA
229 SAN LORENZO TEXMELUCAN
230 SAN LORENZO VICTORIA
231 SAN LUCAS CAMOTLAN
232 SAN LUCAS OJITLAN
233 SAN LUCAS QUIAVINI
234 SAN LUCAS ZOQUIAPAM
235 SAN LUIS AMATLAN
236 SAN MARCIAL OZOLOTEPEC
237 SAN MARCOS ARTEAGA
238 SAN MARTIN DE LOS CANSECOS
239 SAN MARTIN HUAMELULPAM
240 SAN MARTIN ITUNYOSO
241 SAN MARTIN LACHILA
242 SAN MARTIN PERAS
243 SAN MARTIN TILCAJETE
244 SAN MARTIN TOXPALAN
245 SAN MARTIN ZACATEPEC
246 SAN MATEO CAJONOS
247 SAN MATEO DEL MAR
248 SAN MATEO ETLATONGO
249 SAN MATEO NEJAPAM
250 SAN MATEO PE\ASCO
251 SAN MATEO PI\AS
252 SAN MATEO RIO HONDO
253 SAN MATEO SINDIHUI
254 SAN MATEO TLAPILTEPEC
255 SAN MATEO YOLOXOCHITLAN
256 SAN MELCHOR BETAZA
257 SAN MIGUEL ACHIUTLA
258 SAN MIGUEL AHUEHUETITLAN

259 SAN MIGUEL ALOAPAM
260 SAN MIGUEL AMATITLAN
261 SAN MIGUEL AMATLAN
262 SAN MIGUEL CHICAHUA
263 SAN MIGUEL CHIMALAPA
264 SAN MIGUEL COATLAN
265 SAN MIGUEL DEL PUERTO
266 SAN MIGUEL DEL RIO
267 SAN MIGUEL EJUTLA
268 SAN MIGUEL EL GRANDE
269 SAN MIGUEL HUAUTLA
270 SAN MIGUEL MIXTEPEC
271 SAN MIGUEL PANIXTLAHUACA
272 SAN MIGUEL PERAS
273 SAN MIGUEL PIEDRAS
274 SAN MIGUEL QUETZALTEPEC
275 SAN MIGUEL SANTA FLOR
276 SAN MIGUEL SOYALTEPEC
277 SAN MIGUEL SUCHIXTEPEC
278 SAN MIGUEL TALEA DE CASTRO
279 SAN MIGUEL TECOMATLAN
280 SAN MIGUEL TENANGO
281 SAN MIGUEL TEQUIXTEPEC
282 SAN MIGUEL TILQUIAPAM
283 SAN MIGUEL TLACAMAMA
284 SAN MIGUEL TLACOTEPEC
285 SAN MIGUEL TULANCINGO
286 SAN MIGUEL YOTAO
287 SAN NICOLAS
288 SAN NICOLAS HIDALGO
289 SAN PABLO COATLAN
290 SAN PABLO CUATRO VENADOS
291 SAN PABLO ETLA
292 SAN PABLO HUITZO
293 SAN PABLO HUIXTEPEC
294 SAN PABLO MACUILTIANGUIS
295 SAN PABLO TIJALTEPEC
296 SAN PABLO VILLA DE MITLA
297 SAN PABLO YAGANIZA
298 SAN PEDRO AMUZGOS
299 SAN PEDRO APOSTOL
300 SAN PEDRO ATOYAC
301 SAN PEDRO CAJONOS
302 SAN PEDRO CANTAROS COXCALTEPEC
303 SAN PEDRO COMITANCILLO
304 SAN PEDRO EL ALTO
305 SAN PEDRO HUAMELULA
306 SAN PEDRO HUILOTEPEC
307 SAN PEDRO IXCATLAN
308 SAN PEDRO IXTLAHUACA
309 SAN PEDRO JALTEPETONGO
310 SAN PEDRO JICAYAN
311 SAN PEDRO JOCOTIPAC
312 SAN PEDRO JUCHATENGO

313 SAN PEDRO MARTIR
314 SAN PEDRO MARTIR QUIECHAPA
315 SAN PEDRO MARTIR YUCUXACO
316 SAN PEDRO MIXTEPEC
317 SAN PEDRO MIXTEPEC
318 SAN PEDRO MOLINOS
319 SAN PEDRO NOPALA
320 SAN PEDRO OCOPETATILLO
321 SAN PEDRO OCOTEPEC
322 SAN PEDRO POCHUTLA
323 SAN PEDRO QUIATONI
324 SAN PEDRO SOCHIAPAM
325 SAN PEDRO TAPANATEPEC
326 SAN PEDRO TAVICHE
327 SAN PEDRO TEOZACOALCO
328 SAN PEDRO TEUTILA
329 SAN PEDRO TIDAA
330 SAN PEDRO TOPILTEPEC
331 SAN PEDRO TOTOLAPA
332 SAN PEDRO TUTUTEPEC
333 SAN PEDRO Y SAN PABLO AYUTLA
334 SAN PEDRO Y SAN PABLO TEPOSCOLULA
335 SAN PEDRO Y SAN PABLO TEQUIXTEPEC
336 SAN PEDRO YANERI
337 SAN PEDRO YOLOX
338 SAN PEDRO YUCUNAMA
339 SAN RAYMUNDO JALPAN
340 SAN SEBASTIAN ABASOLO
341 SAN SEBASTIAN COATLAN
342 SAN SEBASTIAN IXCAPA
343 SAN SEBASTIAN NICANANDUTA
344 SAN SEBASTIAN RIO HONDO
345 SAN SEBASTIAN TECOMAXTLAHUACA
346 SAN SEBASTIAN TEITIPAC
347 SAN SEBASTIAN TUTLA
348 SAN SIMON ALMOLONGAS
349 SAN SIMON ZAHUATLAN
350 SAN VICENTE COATLAN
351 SAN VICENTE LACHIXIO
352 SAN VICENTE NU\U
353 SANTA ANA
354 SANTA ANA ATEIXTLAHUACA
355 SANTA ANA CUAUHTEMOC
356 SANTA ANA DEL VALLE
357 SANTA ANA TAVELA
358 SANTA ANA TLAPACOYAN
359 SANTA ANA YARENI
360 SANTA ANA ZEGACHE
361 SANTA CATALINA QUIERI
362 SANTA CATARINA CUIXTLA
363 SANTA CATARINA IXTEPEJI
364 SANTA CATARINA JUQUILA
365 SANTA CATARINA LACHATAO
366 SANTA CATARINA LOXICHA

367 SANTA CATARINA MECHOACAN
368 SANTA CATARINA MINAS
369 SANTA CATARINA QUIANE
370 SANTA CATARINA QUIOQUITANI
371 SANTA CATARINA TAYATA
372 SANTA CATARINA TICUA
373 SANTA CATARINA YOSONOTU
374 SANTA CATARINA ZAPOQUILA
375 SANTA CRUZ ACATEPEC
376 SANTA CRUZ AMILPAS
377 SANTA CRUZ DE BRAVO
378 SANTA CRUZ ITUNDUJIA
379 SANTA CRUZ MIXTEPEC
380 SANTA CRUZ NUNDACO
381 SANTA CRUZ PAPALUTLA
382 SANTA CRUZ TACACHE DE MINA
383 SANTA CRUZ TACAHUA
384 SANTA CRUZ TAYATA
385 SANTA CRUZ XITLA
386 SANTA CRUZ XOXOCOTLAN
387 SANTA CRUZ ZENZONTEPEC
388 SANTA GERTRUDIS
389 SANTA INES DEL MONTE
390 SANTA INES YATZECHÉ
391 SANTA INES DE ZARAGOZA
392 SANTA LUCIA DEL CAMINO
393 SANTA LUCIA MIAHUATLAN
394 SANTA LUCIA MONTEVERDE
395 SANTA LUCIA OCOTLAN
396 SANTA MAGDALENA JICOTLAN
397 SANTA MARIA ALOTEPEC
398 SANTA MARIA APAZCO
399 SANTA MARIA LA ASUNCION
400 SANTA MARIA ATZOMPA
401 SANTA MARIA CAMOTLAN
402 SANTA MARIA CHACHOAPAM
403 SANTA MARIA CHILAPA DE DIAZ
404 SANTA MARIA CHILCHOTLA
405 SANTA MARIA CHIMALAPA
406 SANTA MARIA COLOTEPEC
407 SANTA MARIA CORTIJO
408 SANTA MARIA COYOTEPEC
409 SANTA MARIA DEL ROSARIO
410 SANTA MARIA DEL TULE
411 SANTA MARIA ECATEPEC
412 SANTA MARIA GUELACE
413 SANTA MARIA GUIENAGATI
414 SANTA MARIA HUATULCO
415 SANTA MARIA HUAZOLOTITLAN
416 SANTA MARIA IPALAPA
417 SANTA MARIA IXCATLAN
418 SANTA MARIA JACATEPEC
419 SANTA MARIA JALAPA DEL MARQUES
420 SANTA MARIA JALTIANGUIS

421 SANTA MARIA LACHIXIO
422 SANTA MARIA MIXTEQUILLA
423 SANTA MARIA NATIVITAS
424 SANTA MARIA NDUAYACO
425 SANTA MARIA OZOLOTEPEC
426 SANTA MARIA PAPALO
427 SANTA MARIA PETAPA
428 SANTA MARIA PE\OLES
429 SANTA MARIA QUIEGOLANI
430 SANTA MARIA SOLA
431 SANTA MARIA TATALTEPEC
432 SANTA MARIA TECOMAVACA
433 SANTA MARIA TEMAXCALAPA
434 SANTA MARIA TEMAXCALTEPEC
435 SANTA MARIA TEOPOXCO
436 SANTA MARIA TEPANTLALI
437 SANTA MARIA TEXCATITLAN
438 SANTA MARIA TLAHUITOLTEPEC
439 SANTA MARIA TLALIXTAC
440 SANTA MARIA TONAMECA
441 SANTA MARIA TOTOLAPILLA
442 SANTA MARIA XADANI
443 SANTA MARIA YALINA
444 SANTA MARIA YAVESIA
445 SANTA MARIA YOLOTEPEC
446 SANTA MARIA YOSOYUA
447 SANTA MARIA YUCUHITI
448 SANTA MARIA ZACATEPEC
449 SANTA MARIA ZANIZA
450 SANTA MARIA ZOQUITLAN
451 SANTIAGO AMOLTEPEC
452 SANTIAGO APOALA
453 SANTIAGO APOSTOL
454 SANTIAGO ASTATA
455 SANTIAGO ATITLAN
456 SANTIAGO AYUQUILILLA
457 SANTIAGO CACALOXTEPEC
458 SANTIAGO CAMOTLAN
459 SANTIAGO CHAZUMBA
460 SANTIAGO CHOAPAM
461 SANTIAGO COMALTEPEC
462 SANTIAGO DEL RIO
463 SANTIAGO HUAJOLOTITLAN
464 SANTIAGO HUAUCLILLA
465 SANTIAGO IHUITLAN PLUMAS
466 SANTIAGO IXCUINTEPEC
467 SANTIAGO IXTAYUTLA
468 SANTIAGO JAMILTEPEC
469 SANTIAGO JOCOTEPEC
470 SANTIAGO JUXTLAHUACA
471 SANTIAGO LACHIGUIRI
472 SANTIAGO LALOPA
473 SANTIAGO LAOLLAGA
474 SANTIAGO LAXOPA

475 SANTIAGO LLANO GRANDE
476 SANTIAGO MATATLAN
477 SANTIAGO MILTEPEC
478 SANTIAGO MINAS
479 SANTIAGO NACALTEPEC
480 SANTIAGO NEJAPILLA
481 SANTIAGO NILTEPEC
482 SANTIAGO NUNDICHE
483 SANTIAGO NUYOO
484 SANTIAGO PINOTEPA NACIONAL
485 SANTIAGO SUCHILQUITONGO
486 SANTIAGO TAMAZOLA
487 SANTIAGO TAPEXTLA
488 SANTIAGO TENANGO
489 SANTIAGO TEPETLAPA
490 SANTIAGO TETEPEC
491 SANTIAGO TEXCALCINGO
492 SANTIAGO TEXTITLAN
493 SANTIAGO TILANTONGO
494 SANTIAGO TILLO
495 SANTIAGO TLAZOYALTEPEC
496 SANTIAGO XANICA
497 SANTIAGO XIACUI
498 SANTIAGO YAITEPEC
499 SANTIAGO YAVEO
500 SANTIAGO YOLOMECATL
501 SANTIAGO YOSONDUA
502 SANTIAGO YUCUYACHI
503 SANTIAGO ZACATEPEC
504 SANTIAGO ZOOCHILA
505 SANTO DOMINGO ALBARRADAS
506 SANTO DOMINGO ARMENTA
507 SANTO DOMINGO CHIHUITAN
508 SANTO DOMINGO DE MORELOS
509 SANTO DOMINGO INGENIO
510 SANTO DOMINGO IXCATLAN
511 SANTO DOMINGO NUXAA
512 SANTO DOMINGO OZOLOTEPEC
513 SANTO DOMINGO PETAPA
514 SANTO DOMINGO ROAYAGA
515 SANTO DOMINGO TEHUANTEPEC
516 SANTO DOMINGO TEOJOMULCO
517 SANTO DOMINGO TEPUXTEPEC
518 SANTO DOMINGO TLATAYAPAM
519 SANTO DOMINGO TOMALTEPEC
520 SANTO DOMINGO TONALA
521 SANTO DOMINGO TONALTEPEC
522 SANTO DOMINGO XAGACIA
523 SANTO DOMINGO YANHUITLAN
524 SANTO DOMINGO YODOHINO
525 SANTO DOMINGO ZANATEPEC
526 SANTO TOMAS JALIEZA
527 SANTO TOMAS MAZALTEPEC
528 SANTO TOMAS OCOTEPEC

529 SANTO TOMAS TAMAZULAPAM
530 SANTOS REYES NOPALA
531 SANTOS REYES PAPALO
532 SANTOS REYES TEPEJILLO
533 SANTOS REYES YUCUNA
534 SILACAYOAPAM
535 SITIO DE XITLAPEHUA
536 VILLA SOLA DE VEGA
537 SOLEDAD ETLA
538 TANICHE
539 VILLA DE TAMAZULAPAM DEL PROGRESO
540 TAMAZULAPAM DEL ESPIRITU SANTO
541 TANETZE DE ZARAGOZA
542 TATALTEPEC DE VALDES
543 VILLA TEJUPAM DE LA UNION
544 TEOCOCUILCO DE MARCOS PEREZ
545 TEOTITLAN DE FLORES MAGON
546 TEOTITLAN DEL VALLE
547 TEOTONGO
548 TEPELMEME VILLA DE MORELOS
549 TEZOATLAN DE SEGURA Y LUNA
550 TLACOLULA DE MATAMOROS
551 TLACOTEPEC PLUMAS
552 TLALIXTAC DE CABRERA
553 HEROICA CIUDAD DE TLAXIACO
554 TOTONTEPEC VILLA DE MORELOS
555 TRINIDAD ZAACHILA
556 TRINIDAD VISTA HERMOSA, LA
557 UNION HIDALGO
558 VALERIO TRUJANO
559 VILLA CAPULALPAM DE MENDEZ
560 VILLA DE ETLA
561 VILLA DIAZ ORDAZ
562 VILLA HIDALGO
563 YAXE
564 YOGANA
565 YUTANDUCHI DE GUERRERO
566 VILLA DE ZAACHILA
567 ZAPOTITLAN DEL RIO
568 ZAPOTITLAN LAGUNAS
569 ZAPOTITLAN PALMAS
570 ZIMATLAN DE ALVAREZ

PUEBLA

1 ACAJETE
2 ACATENO
3 ACATLAN
4 ACATZINGO
5 ACTEOPAN
6 AHUACATLAN
7 AHUATLAN
8 AHUAZOTEPEC
9 AHUEHUETITLA

| | |
|----|------------------------|
| 10 | AJALPAN |
| 11 | ALBINO ZERTUCHE |
| 12 | ALJOJUCA |
| 13 | ALTEPEXI |
| 14 | AMIXTLAN |
| 15 | AMOZOC |
| 16 | AQUIXTLA |
| 17 | ATEMPAN |
| 18 | ATEXCAL |
| 19 | ATLIXCO |
| 20 | ATOYATEMPAN |
| 21 | ATZALA |
| 22 | ATZITZIHUACAN |
| 23 | ATZITZINTLA |
| 24 | AXUTLA |
| 25 | AYOTOXCO DE GUERRERO |
| 26 | CALPAN |
| 27 | CALTEPEC |
| 28 | CAMOCUAUTLA |
| 29 | CA\ADA MORELOS |
| 30 | CAXHUACAN |
| 31 | COATEPEC |
| 32 | COATZINGO |
| 33 | COHETZALA |
| 34 | COHUECAN |
| 35 | CORONANGO |
| 36 | COXCATLAN |
| 37 | COYOMEAPAN |
| 38 | COYOTEPEC |
| 39 | CUAPIAXTLA DE MADERO |
| 40 | CUAUTEMPAN |
| 41 | CUAUTINCHAN |
| 42 | CUAUTLANCINGO |
| 43 | CUAYUCA DE ANDRADE |
| 44 | CUETZALAN DEL PROGRESO |
| 45 | CUYOACO |
| 46 | CHALCHICOMULA DE SESMA |
| 47 | CHAPULCO |
| 48 | CHIAUTLA |
| 49 | CHIAUTZINGO |
| 50 | CHICONCUAUTLA |
| 51 | CHICHQUILA |
| 52 | CHIETLA |
| 53 | CHIGMECATITLAN |
| 54 | CHIGNAHUAPAN |
| 55 | CHIGNAUTLA |
| 56 | CHILA |
| 57 | CHILA DE LA SAL |
| 58 | HONEY |
| 59 | CHILCHOTLA |
| 60 | CHINANTLA |
| 61 | DOMINGO ARENAS |
| 62 | ELOXOCHITLAN |
| 63 | EPATLAN |

| | |
|-----|-------------------------------|
| 64 | ESPERANZA |
| 65 | FRANCISCO Z. MENA |
| 66 | GENERAL FELIPE ANGELES |
| 67 | GUADALUPE |
| 68 | GUADALUPE VICTORIA |
| 69 | HERMENEGILDO GALEANA |
| 70 | HUAQUECHULA |
| 71 | HUATLATLAUCA |
| 72 | HUAUCHINANGO |
| 73 | HUEHUETLA |
| 74 | HUEHUETLAN EL CHICO |
| 75 | HUEHUETLAN EL GRANDE |
| 76 | HUEJOTZINGO |
| 77 | HUEYAPAN |
| 78 | HUEYTAMALCO |
| 79 | HUEYTLALPAN |
| 80 | HUITZILAN DE SERDAN |
| 81 | HUITZILTEPEC |
| 82 | ATLEQUIZAYAN |
| 83 | IXCAMILPA DE GUERRERO |
| 84 | IXCAQUIXTLA |
| 85 | IXTACAMAXTITLAN |
| 86 | IXTEPEC |
| 87 | IZUCAR DE MATAMOROS |
| 88 | JALPAN |
| 89 | JOLALPAN |
| 90 | JONOTLA |
| 91 | JOPALA |
| 92 | JUAN C. BONILLA |
| 93 | JUAN GALINDO |
| 94 | JUAN N. MENDEZ |
| 95 | LAFRAGUA |
| 96 | LIBRES |
| 97 | MAGDALENA TLATLAUQUITEPEC, LA |
| 98 | MAZAPILTEPEC DE JUAREZ |
| 99 | MIXTLA |
| 100 | MOLCAXAC |
| 101 | NAUPAN |
| 102 | NAUZONTLA |
| 103 | NEALTICAN |
| 104 | NICOLAS BRAVO |
| 105 | NOPALUCAN |
| 106 | OCOTEPEC |
| 107 | OCOYUCAN |
| 108 | OLINTLA |
| 109 | ORIENTAL |
| 110 | PAHUATLAN |
| 111 | PALMAR DE BRAVO |
| 112 | PANTEPEC |
| 113 | PETLALCINGO |
| 114 | PIAXTLA |
| 115 | PUEBLA |
| 116 | QUECHOLAC |
| 117 | QUIMIXTLAN |

118 RAFAEL LARA GRAJALES
119 REYES DE JUAREZ, LOS
120 SAN ANDRES CHOLULA
121 SAN ANTONIO CA\ADA
122 SAN DIEGO LA MESA TOCHIMILTZINGO
123 SAN FELIPE TEOTLALCINGO
124 SAN FELIPE TEPATLAN
125 SAN GABRIEL CHILAC
126 SAN GREGORIO ATZOMPA
127 SAN JERONIMO TECUANIPAN
128 SAN JERONIMO XAYACATLAN
129 SAN JOSE CHIAPA
130 SAN JOSE MIAHUATLAN
131 SAN JUAN ATENCO
132 SAN JUAN ATZOMPA
133 SAN MARTIN TEXMELUCAN
134 SAN MARTIN TOTOLTEPEC
135 SAN MATIAS TLALANCALECA
136 SAN MIGUEL IXITLAN
137 SAN MIGUEL XOXTLA
138 SAN NICOLAS BUENOS AIRES
139 SAN NICOLAS DE LOS RANCHOS
140 SAN PABLO ANICANO
141 SAN PEDRO CHOLULA
142 SAN PEDRO YELOIXTLAHUACA
143 SAN SALVADOR EL SECO
144 SAN SALVADOR EL VERDE
145 SAN SALVADOR HUIXCOLOTLA
146 SANTA CATARINA TLALTEMPAN
147 SANTA INES AHUATEMPAN
148 SANTA ISABEL CHOLULA
149 SANTIAGO MIAHUATLAN
150 SANTO TOMAS HUEYOTLIPAN
151 SOLTEPEC
152 TECALI DE HERRERA
153 TECAMACHALCO
154 TECOMATLAN
155 TEHUACAN
156 TEHUITZINGO
157 TENAMPULCO
158 TEOPANTLAN
159 TEOTLALCO
160 TEPANCO DE LOPEZ
161 TEPANGO DE RODRIGUEZ
162 TEPATLAXCO DE HIDALGO
163 TEPEACA
164 TEPEMAXALCO
165 TEPEOJUMA
166 TEPETZINTLA
167 TEPEXCO
168 TEPEXI DE RODRIGUEZ
169 TEPEYAHUALCO
170 TEPEYAHUALCO DE CUAUHEMOC
171 TETELA DE OCAMPO

172 TETELES DE AVILA CASTILLO
173 TEZIUTLAN
174 TIANGUISMANALCO
175 TILAPA
176 TLACOTEPEC DE BENITO JUAREZ
177 TLACOTEPEC DE PORFIRIO DIAZ
178 TLACUILOTEPEC
179 TLACHICHUCA
180 TLAHUAPAN
181 TLALTENANGO
182 TLANEPANTLA
183 TLAOLA
184 TLAPACOYA
185 TLAPANALA
186 TLATLAUQUITEPEC
187 TLAXCO
188 TOCHIMILCO
189 TOCHTEPEC
190 TOTOLTEPEC DE GUERRERO
191 TULCINGO
192 TUZAMAPAN DE GALEANA
193 TZICATLACOYAN
194 VENUSTIANO CARRANZA
195 VICENTE GUERRERO
196 XAYACATLAN DE BRAVO
197 XICOTEPEC
198 XICOTLAN
199 XIUTETELCO
200 XOCHIAPULCO
201 XOCHILTEPEC
202 XOCHITLAN DE VICENTE SUAREZ
203 XOCHITLAN TODOS SANTOS
204 YAONAHUAC
205 YEHUALTEPEC
206 ZACAPALA
207 ZACAPOAXTLA
208 ZACATLAN
209 ZAPOTITLAN
210 ZAPOTITLAN DE MENDEZ
211 ZARAGOZA
212 ZAUTLA
213 ZIHUATEUTLA
214 ZINACATEPEC
215 ZONGOZOTLA
216 ZOQUIAPAN
217 ZOQUITLAN

QUERETARO

1 AMEALCO
2 ARROYO SECO
3 CADEREYTA DE MONTES
4 COLON
5 CORREGIDORA

6 EZEQUIEL MONTES
7 HUIMILPAN
8 JALPAN DE SERRA
9 LANDA DE MATAMOROS
10 EL MARQUES
11 PEDRO ESCOBEDO
12 PE\AMILLER
13 PINAL DE AMOLES
14 QUERETARO
15 SAN JOAQUIN
16 SAN JUAN DEL RIO
17 TEQUISQUIAPAN
18 TOLIMAN

QUINTANA ROO

1 BENITO JUAREZ
2 COZUMEL
3 FELIPE CARRILLO PUERTO
4 ISLA MUJERES
5 JOSE MARIA MORELOS
6 LAZARO CARDENAS
7 OTHON P. BLANCO
8 SOLIDARIDAD

SAN LUIS POTOSI

1 AHUALULCO
2 ALAQUINES
3 AQUISMON
4 ARMADILLO DE LOS INFANTE
5 CARDENAS
6 CATORCE
7 CEDRAL
8 CERRITOS
9 CERRO DE SAN PEDRO
10 CIUDAD DEL MAIZ
11 CIUDAD FERNANDEZ
12 TANCANHUITZ
13 CIUDAD VALLES
14 COXCATLAN
15 CHARCAS
16 EBANO
17 GUADALCAZAR
18 HUEHUETLAN
19 LAGUNILLAS
20 MATEHUALA
21 MEXQUITIC DE CARMONA
22 MOCTEZUMA
23 RAYON
24 RIOVERDE
25 SALINAS
26 SAN ANTONIO
27 SAN CIRO DE ACOSTA

28 SAN LUIS POTOSI
29 SAN MARTIN CHALCHICUAUTLA
30 SAN NICOLAS TOLENTINO
31 SAN VICENTE TANCUAYALAB
32 SANTA CATARINA
33 SANTA MARIA DEL RIO
34 SANTO DOMINGO
35 SOLEDAD DE GRACIANO SANCHEZ
36 TAMASOPO
37 TAMAZUNCHALE
38 TAMPACAN
39 TAMPAMOLON CORONA
40 TAMUIN
41 TANLAJAS
42 TANQUIAN DE ESCOBEDO
43 TIERRANUEVA
44 VANEGAS
45 VENADO
46 VILLA DE ARISTA
47 VILLA DE ARRIAGA
48 VILLA DE GUADALUPE
49 VILLA DE LA PAZ
50 VILLA DE RAMOS
51 VILLA DE REYES
52 VILLA HIDALGO
53 VILLA JUAREZ
54 AXTLA DE TERRAZAS
55 XILITLA
56 ZARAGOZA
57 EL NARANJO
58 MATLAPA

SINALOA

1 AHOME
2 ANGOSTURA
3 BADIRAGUATO
4 CONCORDIA
5 COSALA
6 CULIACAN
7 CHOIX
8 ELOTA
9 ESCUINAPA
10 FUERTE, EL
11 GUASAVE
12 MAZATLAN
13 MOCORITO
14 ROSARIO
15 SALVADOR ALVARADO
16 SAN IGNACIO
17 SINALOA
18 NAVOLATO

SONORA

| | |
|----|-----------------------|
| 1 | ACONCHI |
| 2 | AGUA PRIETA |
| 3 | ALTAR |
| 4 | ARIVECHI |
| 5 | ARIZPE |
| 6 | ATIL |
| 7 | BACADEHUACHI |
| 8 | BACANORA |
| 9 | BACERAC |
| 10 | BACOACHI |
| 11 | BANAMICHI |
| 12 | BAVIACORA |
| 13 | BAVISPE |
| 14 | BENJAMIN HILL |
| 15 | CANANEA |
| 16 | CUCURPE |
| 17 | CUMPAS |
| 18 | DIVISADEROS |
| 19 | FRONTERAS |
| 20 | GRANADOS |
| 21 | HUACHINERA |
| 22 | HUASABAS |
| 23 | HUEPAC |
| 24 | IMURIS |
| 25 | MAGDALENA DE KINO |
| 26 | MOCTEZUMA |
| 27 | NACO |
| 28 | NACORI CHICO |
| 29 | NACUZARI DE GARCIA |
| 30 | NOGALES |
| 31 | OQUITOA |
| 32 | SAHUARIPA |
| 33 | SAN FELIPE DE JESUS |
| 34 | SAN JAVIER |
| 35 | SAN PEDRO DE LA CUEVA |
| 36 | SANTA ANA |
| 37 | SANTA CRUZ |
| 38 | SARIC |
| 39 | SOYOPA |
| 40 | SUAQUI GRANDE |
| 41 | TEPACHE |
| 42 | TRINCHERAS |
| 43 | TUBUTAMA |
| 44 | VILLA HIDALGO |
| 45 | VILLA PESQUEIRA |
| 46 | CABORCA |
| 47 | CARBO |
| 48 | COLORADA, LA |
| 49 | HERMOSILLO |
| 50 | MAZATAN |
| 51 | OPODEPE |
| 52 | PITIQUITO |
| 53 | PUERTO PE\ASCO |

54 RAYON
55 SAN LUIS RIO COLORADO
56 SAN MIGUEL DE HORCASITAS
57 URES
58 BACUM
59 CAJEME
60 EMPALME
61 GUAYMAS
62 ALAMOS
63 ETCHOJOA
64 HUATABAMPO
65 NAVOJOA
66 ONAVAS
67 QUIRIEGO
68 ROSARIO DE TESOPACO
69 YECORA
70 GENERAL PLUTARCO ELIAS CALLES
71 BENITO JUAREZ
72 SAN IGNACIO RIO MUERTO

TABASCO

1 BALANCAN
2 CARDENAS
3 CENTLA
4 CENTRO
5 COMALCALCO
6 CUNDUACAN
7 EMILIANO ZAPATA
8 HUIMANGUILLO
9 JALAPA
10 JALPA DE MENDEZ
11 JONUTA
12 MACUSPANA
13 NACAJUCA
14 PARAISO
15 TACOTALPA
16 TEAPA
17 TENOSIQUE

TAMAULIPAS

1 ABASOLO
2 ALDAMA
3 ALTAMIRA
4 ANTIGUO MORELOS
5 BURGOS
6 BUSTAMANTE
7 CAMARGO
8 CASAS
9 CIUDAD MADERO
10 CRUILLAS
11 GOMEZ FARIAS
12 GONZALEZ

13 GUEMEZ
14 GUERRERO
15 GUSTAVO DIAZ ORDAZ
16 HIDALGO
17 JAUMAVE
18 JIMENEZ
19 LLERA
20 MAINERO
21 MANTE, EL
22 MATAMOROS
23 MENDEZ
24 MIER
25 MIGUEL ALEMAN
26 MIQUIHUANA
27 NUEVO LAREDO
28 NUEVO MORELOS
29 OCAMPO
30 PADILLA
31 PALMILLAS
32 REYNOSA
33 RIO BRAVO
34 SAN CARLOS
35 SAN FERNANDO
36 SAN NICOLAS
37 SOTO LA MARINA
38 TAMPICO
39 TULA
40 VALLE HERMOSO
41 VICTORIA
42 VILLAGRAN
43 XICOTENCATL

TLAXCALA

1 AMAXAC DE GUERRERO
2 APETATITLAN DE ANTONIO CARVAJAL
3 APIZACO
4 ATLANGATEPEC
5 ALTZAYANCA
6 CALPULALPAN
7 CARMEN TEQUEXQUITLA, EL
8 CUAPIAXTLA
9 CUAXOMULCO
10 CHIAUTEMPAN
11 MUÑOZ DE DOMINGO ARENAS
12 ESPAÑITA
13 HUAMANTLA
14 HUEYOTLIPAN
15 IXTACUIXTLA DE MARIANO MATAMOROS
16 IXTENCO
17 MAZATECOCHCO DE JOSE MARIA MORELOS
18 CONTLA DE JUAN CUAMATZI
19 TEPETITLA DE LARDIZABAL
20 SANCTORUM DE LAZARO CARDENAS

21 NANACAMILPA DE MARIANO ARISTA
22 ACUAMANALA DE MIGUEL HIDALGO
23 NATIVITAS
24 PANOTLA
25 SAN PABLO DEL MONTE
26 SANTA CRUZ TLAXCALA
27 TENANCINGO
28 TEOLOCHOLCO
29 TEPEYANCO
30 TERRENATE
31 TETLA DE LA SOLIDARIDAD
32 TETLATLAHUCA
33 TLAXCALA
34 TLAXCO
35 TOCATLAN
36 TOTOLAC
37 ZITLALTEPEC DE TRINIDAD SANCHEZ SANTOS
38 TZOMPANTEPEC
39 XALOSTOC
40 XALTOCAN
41 PAPALOTLA DE XICOHTENCATL
42 XICOHTZINCO
43 YAUHQUEMEHCAN
44 ZACATELCO
45 SANTA APOLONIA TEACALCO
46 SANTA CRUZ QUILEHTLA
47 SAN JUAN HUACTZINCO
48 SANTA CATARINA AYOMETLA
49 SANTA ISABEL XILOXOTLA
50 SAN JOSE TEACALCO
51 SAN FRANCISCO TETLANOHCAN
52 MAGDALENA TLALTELULCO, LA
53 SAN DAMIAN TEXOLOC
54 EMILIANO ZAPATA
55 LAZARO CARDENAS
56 SAN JERONIMO ZACUALPAN
57 SAN LUCAS TECOPILCO
58 SANTA ANA NOPALUCAN
59 SAN LORENZO AXOCOMANITLA
60 BENITO JUAREZ

VERACRUZ

1 ACAJETE
2 ACATLAN
3 ACAYUCAN
4 ACTOPAN
5 ACULA
6 ACULTZINGO
7 CAMARON DE TEJEDA
8 TEMAPACHE
9 ALPATLAHUA
10 ALTO LUCERO DE GUTIERREZ BARRIOS
11 ALTOTONGA

| | |
|----|-----------------------|
| 12 | ALVARADO |
| 13 | AMATITLAN |
| 14 | AMATLAN DE LOS REYES |
| 15 | NARANJOS AMATLAN |
| 16 | ANGEL R. CABADA |
| 17 | ANTIGUA, LA |
| 18 | APAZAPAN |
| 19 | AQUILA |
| 20 | ASTACINGA |
| 21 | ATLAHUILCO |
| 22 | ATOYAC |
| 23 | ATZACAN |
| 24 | ATZALAN |
| 25 | TLALTETELA |
| 26 | AYAHUALULCO |
| 27 | BANDERILLA |
| 28 | BENITO JUAREZ |
| 29 | BOCA DEL RIO |
| 30 | CALCAHUALCO |
| 31 | CAMERINO Z. MENDOZA |
| 32 | CARRILLO PUERTO |
| 33 | CASTILLO DE TEAYO |
| 34 | CATEMACO |
| 35 | CAZONES DE HERRERA |
| 36 | CERRO AZUL |
| 37 | CITLALTEPEC |
| 38 | COACATZINTLA |
| 39 | PROGRESO DE ZARAGOZA |
| 40 | COATEPEC |
| 41 | COATZACOALCOS |
| 42 | COATZINTLA |
| 43 | COETZALA |
| 44 | COLIPA |
| 45 | COMAPA |
| 46 | CORDOBA |
| 47 | COSAMALOAPAN |
| 48 | COSAUTLAN DE CARVAJAL |
| 49 | COSCOMATEPEC DE BRAVO |
| 50 | COSOLEACAQUE |
| 51 | COTAXTLA |
| 52 | COXQUIHUI |
| 53 | COYUTLA |
| 54 | CUICHAPA |
| 55 | CUITLAHUAC |
| 56 | CHACALTIANGUIS |
| 57 | CHALMA |
| 58 | CHICONAMEL |
| 59 | CHICONQUIACO |
| 60 | CHICONTEPEC DE TEJEDA |
| 61 | CHINAMECA |
| 62 | CHINAMPA DE GOROSTIZA |
| 63 | CHOAPAS, LAS |
| 64 | CHOCAMAN |
| 65 | CHONTLA |

| | |
|-----|-------------------------|
| 66 | CHUMATLAN |
| 67 | EMILIANO ZAPATA |
| 68 | ESPINAL |
| 69 | FILOMENO MATA |
| 70 | FORTIN |
| 71 | GUTIERREZ ZAMORA |
| 72 | HIDALGOTTILAN |
| 73 | HUATUSCO |
| 74 | HUAYACOCOTLA |
| 75 | HUEYAPAN DE OCAMPO |
| 76 | HUILOAPAN DE CUAUHTEMOC |
| 77 | IGNACIO DE LA LLAVE |
| 78 | ILAMATLAN |
| 79 | ISLA |
| 80 | IXCATEPEC |
| 81 | IXHUACAN DE LOS REYES |
| 82 | IXHUATLAN DE MADERO |
| 83 | IXHUATLAN DEL CAFE |
| 84 | IXHUATLAN DEL SURESTE |
| 85 | IXHUATLANCILLO |
| 86 | IXMATLAHUACAN |
| 87 | IXTACZOQUITLAN |
| 88 | JALACINGO |
| 89 | XALAPA |
| 90 | JALCOMULCO |
| 91 | JALTIPAN DE MORELOS |
| 92 | JAMAPA |
| 93 | JESUS CARRANZA |
| 94 | JILOTEPEC |
| 95 | JUAN RODRIGUEZ CLARA |
| 96 | JUCHIQUE DE FERRER |
| 97 | LANDERO Y COSS |
| 98 | LERDO DE TEJADA |
| 99 | MAGDALENA |
| 100 | MALTRATA |
| 101 | MANLIO FABIO ALTAMIRANO |
| 102 | MARIANO ESCOBEDO |
| 103 | MARTINEZ DE LA TORRE |
| 104 | MECATLAN |
| 105 | MECAYAPAN |
| 106 | MEDELLIN DE BRAVO |
| 107 | MIAHUATLAN |
| 108 | MINAS, LAS |
| 109 | MINATITLAN |
| 110 | MISANTLA |
| 111 | MIXTLA DE ALTAMIRANO |
| 112 | MOLOACAN |
| 113 | NAOLINCO |
| 114 | NARANJAL |
| 115 | NAUTLA |
| 116 | NOGALES |
| 117 | OLUTA |
| 118 | OMEALCA |
| 119 | ORIZABA |

120 OTATITLAN
121 OTEAPAN
122 OZULUAMA DE MASCARENAS
123 PAJAPAN
124 PANUCO
125 PAPANTLA DE OLARTE
126 PASO DEL MACHO
127 PASO DE OVEJAS
128 PERLA, LA
129 PEROTE
130 PLATON SANCHEZ
131 PLAYA VICENTE
132 POZA RICA DE HIDALGO
133 PUEBLO VIEJO
134 PUENTE NACIONAL
135 RAFAEL DELGADO
136 RAFAEL LUCIO
137 VIGAS DE RAMIREZ, LAS
138 REYES, LOS
139 RIO BLANCO
140 SALTABARRANCA
141 SAN ANDRES TENEJAPAN
142 SAN ANDRES TUXTLA
143 SAN JUAN EVANGELISTA
144 SANTIAGO TUXTLA
145 SAYULA DE ALEMAN
146 SOCONUSCO
147 SOCHIAPA
148 SOLEDAD ATZOMPA
149 SOLEDAD DE DOBLADO
150 SOTEAPAN
151 TAMALIN
152 TAMIAHUA
153 TAMPICO ALTO
154 TANCOCO
155 TANTIMA
156 TANTOYUCA
157 TATATILA
158 TECOLUTLA
159 TEHUIPANGO
160 TEMPOAL DE SANCHEZ
161 TENAMPA
162 TENOCHTITLAN
163 TEOCELO
164 TEPATLAXCO
165 TEPETLAN
166 TEPETZINTLA
167 TEQUILA
168 JOSE AZUETA
169 TEXCATEPEC
170 TEXHUACAN
171 TEXISTEPEC
172 TEZONAPA
173 TIERRA BLANCA

174 TIHUATLAN
175 TLACOJALPAN
176 TLACOLULAN
177 TLACOTALPAN
178 TLACOTEPEC DE MEJIA
179 TLACHICHILCO
180 TLALIXCOYAN
181 TLANELHUAYOCAN
182 TLAPACOYAN
183 TLAQUILPA
184 TLILAPAN
185 TOMATLAN
186 TONAYAN
187 TOTUTLA
188 TUXPAN DE RODRIGUEZ CANO
189 TUXTILLA
190 URSULO GALVAN
191 VEGA DE ALATORRE
192 VERACRUZ
193 VILLA ALDAMA
194 XICO
195 XOXOCOTLA
196 YANGA
197 YECUATLA
198 ZACUALPAN
199 ZARAGOZA
200 ZENTLA
201 ZONGOLICA
202 ZONTECOMATLAN
203 ZOZOCOLCO DE HIDALGO
204 TRES VALLES
205 NANCHITAL DE LAZARO CARDENAS DEL RIO
206 AGUA DULCE
207 HIGO, EL
208 CARLOS A. CARRILLO
209 UXPANAPA
210 TATAHUICAPAN DE JUAREZ
211 SAN RAFAEL
212 SANTIAGO SOCHIAPAN

YUCATAN

1 ABALA
2 ACANCEH
3 AKIL
4 BACA
5 BOKOBA
6 BUCTZOTZ
7 CACALCHEN
8 CALOTMUL
9 CANSAH CAB
10 CANTAMAYEC
11 CELESTUN
12 CENOTILLO

| | |
|----|------------------|
| 13 | CONKAL |
| 14 | CUNCUNUL |
| 15 | CUZAMA |
| 16 | CHACSINKIN |
| 17 | CHANKOM |
| 18 | CHAPAB |
| 19 | CHEMAX |
| 20 | CHICXULUB PUEBLO |
| 21 | CHICHIMILA |
| 22 | CHIKINDZONOT |
| 23 | CHOCHOLA |
| 24 | CHUMAYEL |
| 25 | DZAN |
| 26 | DZEMUL |
| 27 | DZIDZANTUN |
| 28 | DZILAM DE BRAVO |
| 29 | DZILAM GONZALEZ |
| 30 | DZITAS |
| 31 | DZONCAHUICH |
| 32 | ESPITA |
| 33 | HALACHO |
| 34 | HOCABA |
| 35 | HOCTUN |
| 36 | HOMUN |
| 37 | HUHI |
| 38 | HUNUCMA |
| 39 | IXIL |
| 40 | IZAMAL |
| 41 | KANASIN |
| 42 | KANTUNIL |
| 43 | KAUA |
| 44 | KINCHIL |
| 45 | KOPOMA |
| 46 | MAMA |
| 47 | MANI |
| 48 | MAXCANU |
| 49 | MAYAPAN |
| 50 | MERIDA |
| 51 | MOCOCHA |
| 52 | MOTUL |
| 53 | MUNA |
| 54 | MUXUPIP |
| 55 | OPICHEN |
| 56 | OXKUTZCAB |
| 57 | PANABA |
| 58 | PETO |
| 59 | PROGRESO |
| 60 | QUINTANA ROO |
| 61 | RIO LAGARTOS |
| 62 | SACALUM |
| 63 | SAMAHIL |
| 64 | SANAHCAT |
| 65 | SAN FELIPE |
| 66 | SANTA ELENA |

67 SEYE
68 SINANCHE
69 SOTUTA
70 SUCILA
71 SUDZAL
72 SUMA
73 TAHDZIU
74 TAHMEK
75 TEABO
76 TECOH
77 TEKAL DE VENEGAS
78 TEKANTO
79 TEKAX
80 TEKIT
81 TEKOM
82 TELCHAC PUEBLO
83 TELCHAC PUERTO
84 TEMAX
85 TEMOZON
86 TEPAKAN
87 TETIZ
88 TEYA
89 TICUL
90 TIMUCUY
91 TINUM
92 TIXCACALCUPUL
93 TIXKOKOB
94 TIXMEHUAC
95 TIXPEHUAL
96 TIZIMIN
97 TUNKAS
98 TZUCACAB
99 UAYMA
100 UCU
101 UMAN
102 VALLADOLID
103 XOCHEL
104 YAXCABA
105 YAXKUKUL
106 YOBAIN

ZACATECAS

1 APOZOL
2 APULCO
3 ATOLINGA
4 BENITO JUAREZ
5 CALERA
6 CA\ITAS DE FELIPE PESCADOR
7 CONCEPCION DEL ORO
8 CUAUHTEMOC
9 CHALCHIHUITES
10 FRESNILLO
11 TRINIDAD GARCIA DE LA CADENA

| | |
|----|------------------------------|
| 12 | GENARO CODINA |
| 13 | GENERAL ENRIQUE ESTRADA |
| 14 | GENERAL FRANCISCO R. MURGUIA |
| 15 | EL PLATEADO DE JOAQUIN AMARO |
| 16 | GENERAL PANFILO NATERA |
| 17 | GUADALUPE |
| 18 | HUANUSCO |
| 19 | JALPA |
| 20 | JEREZ |
| 21 | JIMENEZ DEL TEUL |
| 22 | JUAN ALDAMA |
| 23 | JUCHIPILA |
| 24 | LORETO |
| 25 | LUIS MOYA |
| 26 | MAZAPIL |
| 27 | MELCHOR OCAMPO |
| 28 | MEZQUITAL DEL ORO |
| 29 | MIGUEL AUZA |
| 30 | MOMAX |
| 31 | MONTE ESCOBEDO |
| 32 | MORELOS |
| 33 | MOYAHUA DE ESTRADA |
| 34 | NOCHISTLAN DE MEJIA |
| 35 | NORIA DE ANGELES |
| 36 | OJOCALIENTE |
| 37 | PANUCO |
| 38 | PINOS |
| 39 | RIO GRANDE |
| 40 | SAIN ALTO |
| 41 | SALVADOR, EL |
| 42 | SOMBRERETE |
| 43 | SUSTICACAN |
| 44 | TABASCO |
| 45 | TEPECHITLAN |
| 46 | TEPETONGO |
| 47 | TEUL DE GONZALEZ ORTEGA |
| 48 | TLALTENANGO DE SANCHEZ ROMAN |
| 49 | VALPARAISO |
| 50 | VETAGRANDE |
| 51 | VILLA DE COS |
| 52 | VILLA GARCIA |
| 53 | VILLA GONZALEZ ORTEGA |
| 54 | VILLA HIDALGO |
| 55 | VILLANUEVA |
| 56 | ZACATECAS |
| 57 | TRANCOSO |
| 58 | SANTA MARIA DE LA PAZ |