

Cd. Victoria, Tamaulipas, a 2 de Julio 2012.

**LIC. ARTURO DE LEÓN LOREDO**  
**CONSEJERO PRESIDENTE DEL CONSEJO LOCAL**  
**DEL INSTITUTO FEDERAL ELECTORAL EN TAMAULIPAS**  
**P R E S E N T E .**

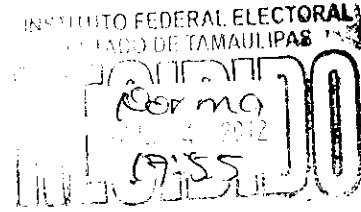

Helio Ernesto Amaro Reyes, mexicano mayor de edad, casado con domicilio ubicado en calle Abasolo N°1015 Entre 7 y 8, de la Zona Centro de esta Ciudad Capital, ante Usted con el debido respeto comparezco y expongo:

Por medio del presente escrito, rindo información como Observador Electoral del Proceso Electoral Federal 2011-2012, en términos del artículo 141 Párrafo I, inciso e, del Código Federal de Instituciones de Procedimiento Electorales donde se me extendió la acreditación correspondiente con fecha 13 del mes de Junio del 2012, después de haber reunido los requisitos previstos en el artículo 5, párrafo 4, del Código Federal de Instituciones y Procedimientos Electorales sobre observadores Electorales.

Al suscrito me correspondió el folio de gafete No. TAMPS-011195, el cual me acredita como Observador Electoral del Proceso Electoral 2011-2012, MANIFESTANDO BAJO PROTESTA DECIR VERDAD, hago constar que el día 1° de Julio del año 2012, en mi recorrido se desarrollo de la siguiente manera:

La Casilla N° 1591, casa del Ciudadano "Jorge Calvo Quintero", con domicilio en calle Fray Juan Caballero No. 144 entre Pamoranés y Pisonés, Colonia Adolfo López Mateos del Municipio de Victoria Tamaulipas, C.P. 87020; la cual empezó su instalación a las 8:00 a.m., contándose con todos los funcionarios de casilla y representantes de cada Partido Político, en términos de Ley, la cual preparo todo y dio su apertura para que el primer votante que se encontraba en la fila ingresara a esta casilla a las 8:30 a.m. contando con una buena cantidad de votantes quien de manera ordenada empezaron a emitir su sufragio.

Las siguientes imágenes son representativas de esta casilla y fueron tomadas en el momento en el que estaba efectuando la observación.

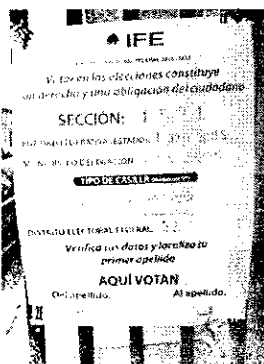

En la acera de enfrente se encontraba la casilla 1591 continua a la cual también tuve el bien de observar de manera simultanea, esta tenia como domicilio la casa de la ciudadana “Elsa Ludivina Castro Ramírez”, ubicada en la misma calle con N° 109; en esta casilla las incidencias fueron las siguientes: La presidenta no asistió por presentar una indisposición de consecuencia ya que presento a tempranas horas del día amenaza de aborto lo cual le impidió estar en la jornada, esto no impidió que el material le llegara a sus compañeros y se pusieran manos a la obra con la jornada empezando a recorrer los puestos, de tal forma no asistieron los escrutadores, siendo los suplentes y un voluntario de la fila quienes terminaron estando a cargo de llevar la jornada en completo orden, después de haber solucionado un retraso de 20 minutos para las 8:50 ya estaba emitiendo su voto el primero de la fila lo cual les permitió continuar con la jornada electoral de manera tranquila.

A continuación anexo imágenes de esta casilla tomadas en el momento de mi observación mientras alternaba entre la casilla básica y la contigua hasta mi retiro cerca de las 9:30 a.m.

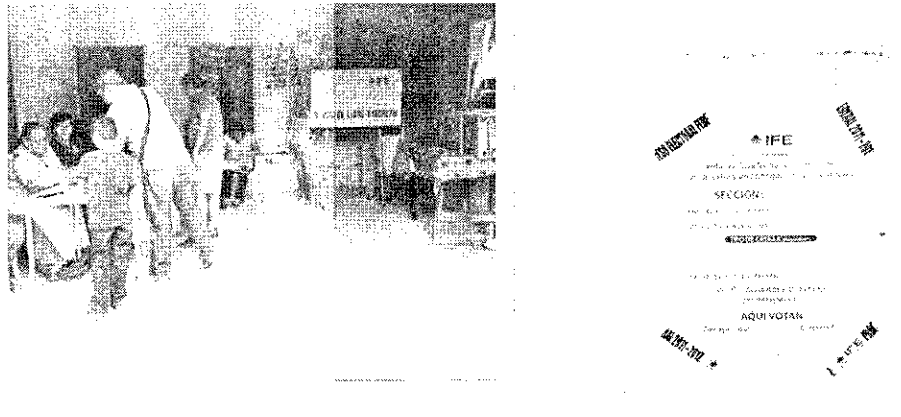

Siendo aproximadamente las 10:00 a.m., arribe a la casilla N° 1698 ubicada en casa de la ciudadana “Dominga Villanueva Márquez”, con domicilio en calle Asentamientos Humanos esquina con calle Álamo M-12 L-142 en la Colonia Manuel A. Ravize C.P. 87170 cdl Municipio de Victoria, Tamaulipas. En dicho lugar me lleve con la sorpresa de que en una sola casa estaba ubicada la casilla básica y 3 casillas contiguas. Al principio creí que el caos reinaría pero ya estando cerca del lugar rápidamente identifiqué al presidente de la casilla básica el cual le decía a los ciudadanos en que fila formarse y se encontraba organizando las filas de los ciudadanos quienes estaban muy ordenados esperando su turno para ejercer su sufragio, al mismo tiempo el presidente de la casilla básica en una muestra de civilidad total permitía que las personas de la tercera edad pasaran al frente de sus filas, demostrando el respeto por estos ciudadanos.

Ya dentro del inmueble de manera cercana observe a los representantes de casilla desempeñar su trabajo con mucha cordialidad y completo entusiasmo lo cual me borro por completo esa sensación de caos que creí reinaría en el lugar. De la información que pude recabar estando ahí con los representantes de casillas y de los partidos políticos, se obtuvieron los

siguientes observaciones, en la casilla básica todos los ciudadanos asistieron a participar como funcionarios, en la continua 1 el segundo escrutador faltó, así también en la continua 2 siendo el secretario quien no asistió y en la casilla contigua 3 el primer escrutador no se presentó ese día, resolvieron recorriendo los puestos entre los demás participantes y suplentes para iniciar a armar las casillas en punto de las 8:10 am estando casi listos en poco tiempo pero demoraron la apertura sobre todo en la casilla contigua 1 ya que los representantes del partido PT pidieron firmar todas las boletas de una por una, dando así inicio a las 8:55 a.m. con las primeras votaciones por cada casilla, esto es lo que les dio el tiempo necesario para organizar bien las filas y empezar con el proceso de manera mas ordenada.

Asi mismo cabe decir que se encontró personal del Instituto Federal Electoral quien estaban apoyando en todo momento a los funcionarios de las Casillas 1698 Básica y Continuas, y permitiendo que en este punto con una gran afluencia de votantes las cosas salieran de manera clara y precisa con el mayor orden y fluidez posibles, lo cual pude documentar con imágenes durante mi estancia por ahí y las que anexo a continuación en este reporte y tome hasta las 11:30 a.m. que permanecí en la casilla.



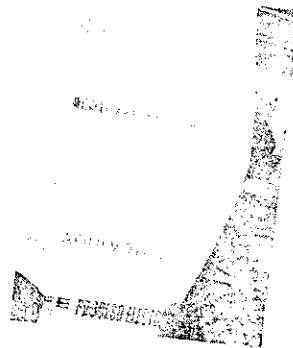
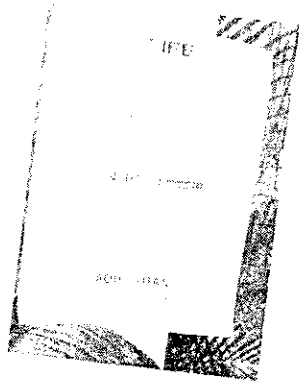

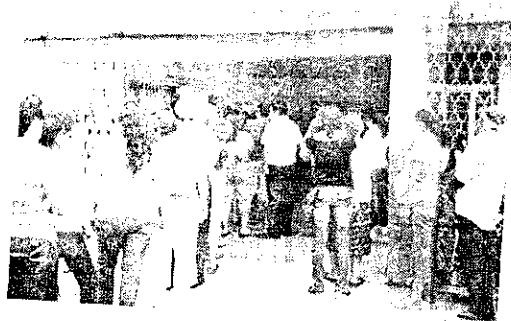

Siendo las 12:00 p.m. del día de la elección me dirigí a mi casilla en la Sección 1583 en el Conj. Hab. Fovissste en las Instalaciones del Colegio Jean Piaget para ejercer mi voto en una casilla que contaba con todos los funcionarios y representantes de partido debidamente e orden trabajando con la mayor cordialidad del mundo.

Mas tarde durante la jornada de observación me encontré llegando cerca de las 12:55 pm a las instalaciones de la Esc. Primaria Juana de Asbaje y Ramírez ubicada en calle Doblado, Sin número, Zona Centro, en el Municipio de Victoria, Tamaulipas, con C.P. 87000 en donde estaban las casillas con Sección N° 1626 B sica y Contigua; ambas estaban con sus funcionarios y representantes de partidos políticos trabajando en perfecto orden y sin reportar ningún incidente durante mi estancia de 25 minutos dentro del inmueble, por lo cual considero trabajaron durante lo establecido en la Ley Electoral sin incidente alguno. Esto lo demuestro con la tomas fotografías que anexo en este escrito a continuación.

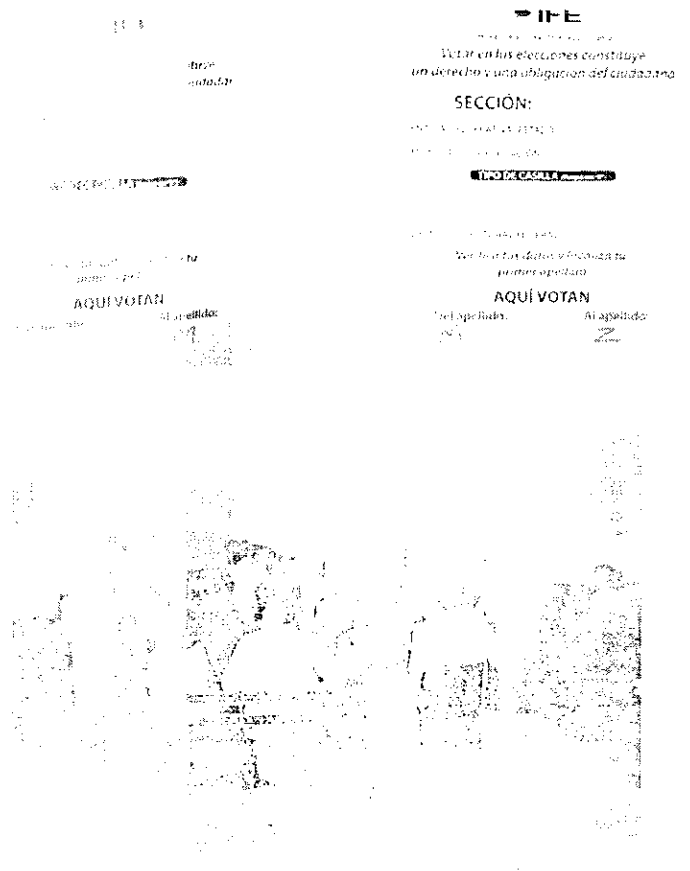

Marcando el reloj las 13:50 de la tarde me encontré llegando a la casilla N° 1644 dentro de "La Casa del Arte" con domicilio conocido en la calle Matamoros Sin Numero, entre 7 y 8, Zona Centro, C.P. 87000 en esta Ciudad Capital la cual se encontraba Instalada con todos sus Funcionarios y Representantes de Casilla en debido orden conforme lo marca la Ley Electoral y se encontraba tranquila ya que no se encontraron votantes en ese preciso momento, y en un lapso de 20 minutos no se fue a presentar ningún ciudadano para ejercer su derecho al voto, durante

la instancia en ese momento los representantes de casilla marcaron que por la mañana muy temprano la mayor parte de los ciudadanos asignados a esa casilla habían asistido a participar con su sufragio en perfecta comunión y respeto a lo que marca la ley, no presentando incidente alguno en ese periodo de tiempo. Mientras estaba observando la casilla tome algunas fotografías las cuales anexo a continuación.

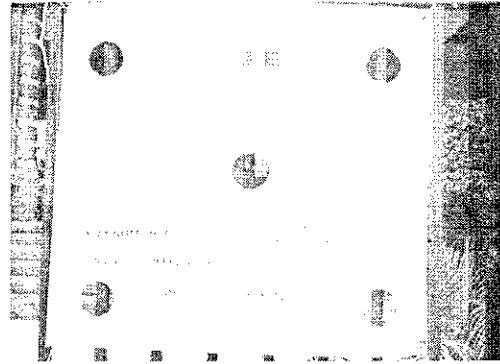
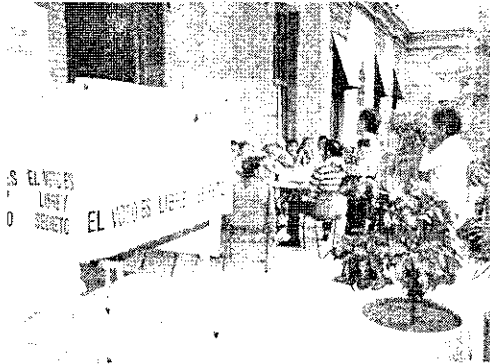

Siendo las 17:00 p.m. del día 1° de Julio me encontraba de regreso en la casilla con sección N° 1698 para ver el cierre de la jornada, justamente al ser este el lugar en donde se encontraban mas casillas reunidas en un espacio muy pequeño, supuse seria un punto clave a observar comparado con las demás casillas que encontré a mi paso por esta jornada. Todo siguió sin ningún contratiempo en el lugar; dando las 18:00 p.m. se cerro el portón de la casa dejando pasar a los últimos 10 ciudadanos que se repartían en las 4 filas, a las 18:15 p.m. ya habiendo salido el ultimo votante empezó la cancelación de boletas y por acuerdo mutuo entre los 4 presidentes de casilla harían todos los pasos al unísono para poder ir juntos a entregar las actas y las urnas.

Eran las 19:00 p.m. en las casillas de la sección 1698 básica y contiguas, ya se habían contado las boletas para presidente de la republica y estaban en las de Senadores, cuando yo emprendí mi retirada debido a la excelente organización que los ciudadanos que eran representantes de casilla estaban cumpliendo conforme lo establecido en la Ley Electoral.

En conclusión a mi observación por diversas casillas de esta Ciudad Capital, puedo asegurar que la Jornada de elecciones se llevo con la mayor claridad posible y con el trabajo responsable por parte de los ciudadanos que respaldaron al Instituto Federal Electoral como funcionarios de casilla, como también por parte de el número de Ciudadanos que asistieron a las Urnas a efectuar su sufragio.

La información proporcionada por el suscrito se realiza con la finalidad de que sea útil al Instituto Federal Electoral, y tenerme por cumpliendo cabalmente con la actividad como observador electoral.

A t e n t a m e n t e

OBSERVADOR ELECTORAL DE LA GRAN LOGIA DE TAMAULIPAS

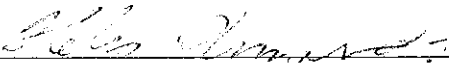

C. HELIO ERNESTO AMARO REYES



Cd. Victoria, Tamaulipas, a 3 de julio de 2012

**LIC. ARTURO DE LEÓN LOREDO**  
**CONSEJERO PRESIDENTE DEL CONSEJO LOCAL**  
**DEL INSTITUTO FEDERAL ELECTORAL EN TAMAULIPAS**  
**P r e s e n t e . -**

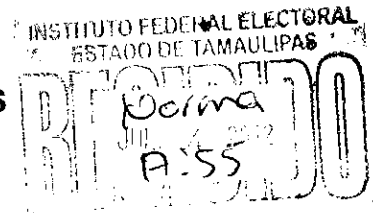

El suscrito Heliodoro Amaro Buruato, mexicano, mayor de edad, casado, con domicilio en Calle César López de Lara N° 202 del Modulo Habitacional FOVISSSTE de esta Ciudad Capital, ante Usted con el debido respeto comparezco y expongo:

Mediante el presente escrito me permito rendir el informe a las actividades realizadas como Observador Electoral dentro del Proceso Electoral Federal 2011-2012, para el cual se me extendió acreditación con fecha 13 de junio de 2012, en términos de lo dispuesto por el artículo 141 Párrafo I, inciso e) del Código Federal de Instituciones y Procedimientos Electorales, al reunir los requisitos previstos en el artículo 5, párrafo 4 del mismo ordenamiento, por lo que se me expidió el Gafete Folio N° TAMPS – 011201.

Para el efecto me permito hacer de su conocimiento que el día 1° de Julio de año 2012, el recorrido se desarrollo de la manera siguiente:

Asistí a la Casilla N° 1681 ubicada en la Escuela Secundaria Técnica Número 90 "Eugenio Hernández Balboa", con domicilio en la Calle Ejército Libertador de Tamaulipas, sin número, esquina con Calle Floresta de la Colonia Linda Vista, Municipio de Victoria, Tamaulipas, C.P. 87102, conformada por Casilla Básica y las Contiguas 01, 02, 03 y 04, las cuales comenzaron a instalarse a las 8:00 hora, contándose con los funcionarios de casilla así como representantes de cada partido político en términos de Ley. El inicio de la votación fue el siguiente: Casilla Básica y Contigua 04 empezaron a atender a las 8:45 horas; Casillas Contigua 02 y 03 iniciaron a las 9:06 horas y la Casilla Contigua 01 comenzó la votación a las 9:09 horas. Para esta última hora había aproximadamente 160 personas en la fila para emitir sus sufragios. Cabe señalar que para hacer otros recorridos salí de ese lugar a las 10:40 horas y regrese a las 17:35 horas para estar presente en el cierre de las mismas, lo que se llevó a cabo a las 18:00 horas como estaba programado.

#### FOTOGRAFIAS QUE MUESTRAN EL PROCESO DE INSTALACIÓN DE LAS CASILLAS

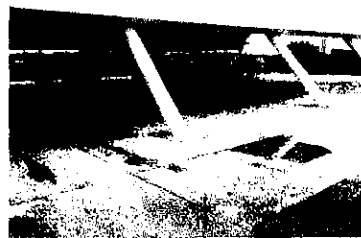
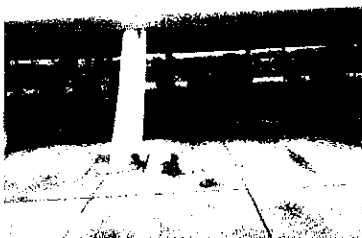

## FOTOGRAFIAS EN LAS QUE PUEDE OBSERVARSE LA FILA DE PERSONAS PARA VOTAR

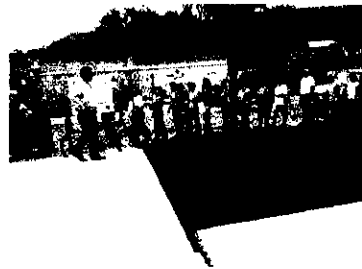

La votación en las casillas mencionadas con antelación se realizó en forma normal, sin haber presenciado ningún incidente digno de ser reportado y con una muy buena afluencia de votantes, por lo que estimo salvo su mejor opinión una buena jornada electoral.

Siendo las 11:28 horas me dirigí a la Casilla Básica en la Sección 1583, ubicada en las Instalaciones del Colegio Jean Piaget del Modulo Habitacional FOVISSTE, para emitir mi sufragio. Para esa hora las Casillas Básica y Contigua contaban con todos los funcionarios y representantes de partido, estando formados en la fila para votar aproximadamente 15 electores en la Básica y cerca de 30 en la Contigua, trabajando ambas ordenadamente. Aproximadamente a las 11:40 horas se presentó un representante del PRD solicitándole al Presidente de la Casilla Básica que le permitiera firmar las boletas de Presidente de la República, señalándole que no podía parar la votación pero que podía estar presente para presenciar el proceso y se incluiría en el cierre del acta, dicho representante se retiró, sin saber si regreso posteriormente.

Siendo aproximadamente las 12:20 horas me traslade a la Casilla N° 1614 básica y Contigua, ubicada en la Calle Anaya N° 223, entre Hermanos Vázquez Gómez (10) y Lauro Aguirre (11) sin número, Colonia Morelos Municipio de Victoria, Tamaulipas, C.P. 87050, la cual se estableció en la Escuela Primaria Club de Leones, contándose igualmente con todos los funcionarios de casilla y representantes de los partidos políticos, pudiendo observar poca cantidad de personas para emitir su voto, retirándome de dicho lugar a las 13:05 horas.

## FOTOGRAFIAS QUE MUESTRAN LAS URNAS CON BUENA CANTIDAD DE VOTOS ASÍ COMO ALGUNAS PERSONAS VOTANDO

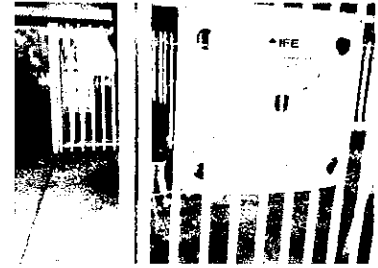

Posteriormente a las 13:43 horas acudí a la Casilla N° 1594 Básica y Contigua en las Instalaciones del Colegio José de Escandón La Sale, con domicilio en Calle Veracruz sin número, Fraccionamiento Sierra Gorda, Municipio de Victoria, Tamaulipas, C.P. 87050, contándose a esa hora con todos los funcionarios de casilla y representantes de algunos partidos políticos, casi sin participación de votantes, saliendo de las instalaciones a las 14:05 horas. Cabe señalar que mientras estaba en dicho lugar una persona se presentó con la credencial para votar anterior y razón por la cual no se encuentra en el padrón y no se le permitió votar, retirándose pacíficamente.

## LAS FOTOGRAFIAS MUESTRAN QUE A LA HORA SEÑALADA NO HABÍA VOTANTES

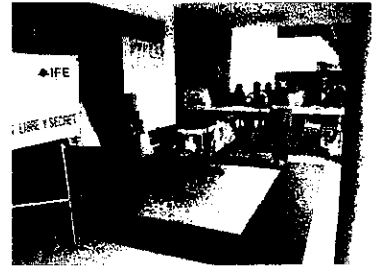

Después siendo las 15:48 horas me traslade a la Casilla N° 1586 ubicada en la Escuela Primaria Ford Número 74, con domicilio en la Calle Manuel González (15) sin número, entre Oaxaca y San Luis Potosí, Colonia Treviño Zapata Municipio de Victoria, Tamaulipas, C.P. 87020, estando a dicha hora todos los funcionarios de casilla y representantes de los diferentes partidos políticos, con votantes esporádicos que llegaban y emitían sus sufragios en forma ordenada, retirándome de dicho lugar a las 16:15 horas, sin observar ninguna incidencia durante el tiempo que permanecí en la casilla

13

EN LAS FOTOGRAFIAS APARECEN LOS FUNCIONARIOS DE CASILLA  
Y ALGUNOS REPRESENTANTES DE PARTIDO  
SOLO UNA PERSONA QUE EMITIO SU VOTO

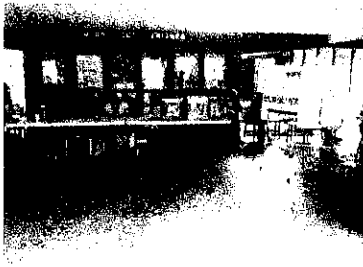

**CONCLUSIÓN:** Se pudo observar mucha participación ciudadana que acudió a votar en forma pacífica, lo que demuestra sin duda alguna que en México existe una gran civilidad, no detectando ningún incidente o irregularidad que pudiera afectar la jornada electoral, siendo en lo personal una grata experiencia el haber participado en este proceso en el que las elecciones se llevaron de manera transparente y legítimas.

**RECOMENDACIÓN:** La hora anunciada para iniciar las votaciones aparece consignada a las 8:00 horas, siendo la realidad que desde ese momento empieza la instalación de las casillas que se estima aproximadamente en una hora, por lo que se sugiere que se informe a través de los distintos medios de comunicación que no se puede votar hasta en tanto se efectúe el recuento de boletas, se armen las urnas y las mamparas para emitir el sufragio con privacidad y se llene el acta de inicio. Seguramente eso evitaría los comentarios negativos de las personas que se encuentran en las filas para votar y que se desesperan o molestan porque no empieza la votación. También se pudo observar que no todos los funcionarios de casilla alcanzan el mismo nivel de capacitación con los cursos recibidos, razón por la cual se sugiere que para próximas jornadas electorales se les proporcionen más horas de capacitación y de ser posible que realicen prácticas para desempeñar mejor sus cargos, incluidos además los suplentes pues algunos de los propietarios no asisten a la elección y falta preparación en los sustitutos.

La información consignada en este informe se realiza con la finalidad de que sea útil al Instituto Federal Electoral, por lo que espero haber cumpliendo cabalmente como observador electoral.

ATENTAMENTE  
OBSERVADOR ELECTORAL  
GRAN LOGIA DE TAMAULIPAS

---

HELIODORO AMARO BURUATO