



INSTITUTO FEDERAL ELECTORAL
SECRETARÍA EJECUTIVA
SECRETARÍA EJECUTIVA
SECRETARÍA EJECUTIVA

CALENDARIO ANUAL DE ACTIVIDADES
OFICINAS CENTRALES

2012

23 DE OCTUBRE DE 2012

Concentrado de Actividades Calendarizadas para el Año 2012

Unidades Responsables	Actividades
104 Coordinación Nacional de Comunicación Social	44
007 Dirección de Información	28
008 Dirección de Análisis y Evaluación	16
105 Coordinación de Asuntos Internacionales	37
001 Dirección y Apoyo Administrativo	12
009 Dirección de Estudios Electorales y Proyectos Internacionales	14
010 Dirección de Vinculación y Cooperación Internacional	11
106 Dirección del Secretariado	53
011 Dirección de Apoyo a Órganos Centrales	39
012 Dirección de Coordinación y Análisis	14
108 Dirección Jurídica	24
017 Dirección de Instrucción Recursal	7
018 Dirección de Quejas	5
019 Dirección de lo Contencioso	5
049 Dirección de Normatividad y Contratos	5
073 Dirección de Asuntos Laborales	2
109 Unidad de Servicios de Informática	39
020 Dirección de Sistemas	26
021 Dirección de Operaciones	13
110 Centro para el Desarrollo Democrático	19
001 Dirección y Apoyo Administrativo	13
022 Dirección de Desarrollo Institucional	6

Concentrado de Actividades Calendarizadas para el Año 2012

Unidades Responsables	Actividades
111 Dirección Ejecutiva del Registro Federal de Electores	203
001 Dirección y Apoyo Administrativo	5
024 Dirección de la Secretaría de las Comisiones de Vigilancia	6
025 Coordinación de Operación en Campo	1
026 Coordinación de Procesos Tecnológicos	3
027 Dirección de Atención Ciudadana	13
047 Secretaría Técnica Normativa	29
076 Coordinación de Administración y Gestión	21
077 Secretaría Técnica	10
078 Dirección de Operación y Seguimiento	37
079 Dirección de Depuración y Verificación en Campo	11
080 Dirección de Estadística	7
081 Dirección de Cartografía Electoral	19
082 Dirección de Operaciones del Centro de Cómputo y Resguardo Documental	17
083 Dirección de Productos y Servicios Electorales	14
084 Dirección de Desarrollo y Operación de Sistemas	4
085 Dirección de Infraestructura y Tecnología Aplicada	6
112 Dirección Ejecutiva de Prerrogativas y Partidos Políticos	72
028 Dirección de Partidos Políticos	23
030 Dirección de Pautado, Producción y Distribución de Materiales	16
063 Dirección de Verificación y Monitoreo	11
064 Dirección de Análisis e Integración	22
113 Dirección Ejecutiva de Organización Electoral	90
031 Dirección de Estadística y Documentación Electoral	33
032 Dirección de Operación Regional	29
033 Dirección de Planeación y Seguimiento	28

Concentrado de Actividades Calendarizadas para el Año 2012

Unidades Responsables	Actividades
114 Dirección Ejecutiva del Servicio Profesional Electoral	56
034 Dirección de Normatividad e Incorporación	34
035 Dirección de Formación, Evaluación y Promoción	22
115 Dirección Ejecutiva de Capacitación Electoral y Educación Cívica	43
036 Dirección de Educación Cívica y la Participación Ciudadana	9
037 Dirección de Difusión y Campañas Institucionales	11
038 Dirección de Seguimiento de Programas, Evaluación y Apoyo Técnico	9
053 Dirección de Capacitación Electoral	14
116 Dirección Ejecutiva de Administración	95
039 Dirección de Personal	21
040 Dirección de Recursos Materiales y Servicios	23
041 Dirección de Recursos Financieros	26
042 Coordinación de Tecnologías de Información Administrativa	4
051 Coordinación de Enlace Institucional	11
052 Coordinación de Seguridad y Protección Civil	5
068 Coordinación Administrativa Central	4
069 Unidad de Enlace Administrativa del Consejo General	1
118 Unidad Técnica de Servicios de Información y Documentación	59
055 Unidad de Enlace	13
056 Red Nacional de Información y Documentación	11
057 Archivo Institucional	23
058 Información Socialmente Util	12
119 Coordinación del Voto de los Mexicanos Residentes en el Extranjero	30
074 Dirección de Vinculación Electoral de los Mexicanos Residentes en el Extranjero	14
075 Dirección de Vinculación Interna	16

Concentrado de Actividades Calendarizadas para el Año 2012

Unidades Responsables	Actividades
120 Unidad de Fiscalización de los Recursos de los Partidos Políticos	35
029 Dirección de Auditoría de Partidos Políticos, Agrupaciones Políticas y Otros	20
054 Dirección de Resoluciones y Normatividad	15
121 Unidad Técnica de Planeación	23
001 Dirección y Apoyo Administrativo	2
070 Dirección de Planeación Estratégica	9
071 Dirección Soporte a la Ejecución de Estrategias	12
TOTAL	922

Gráfico del Concentrado de Actividades Calendarizadas para el Año 2012

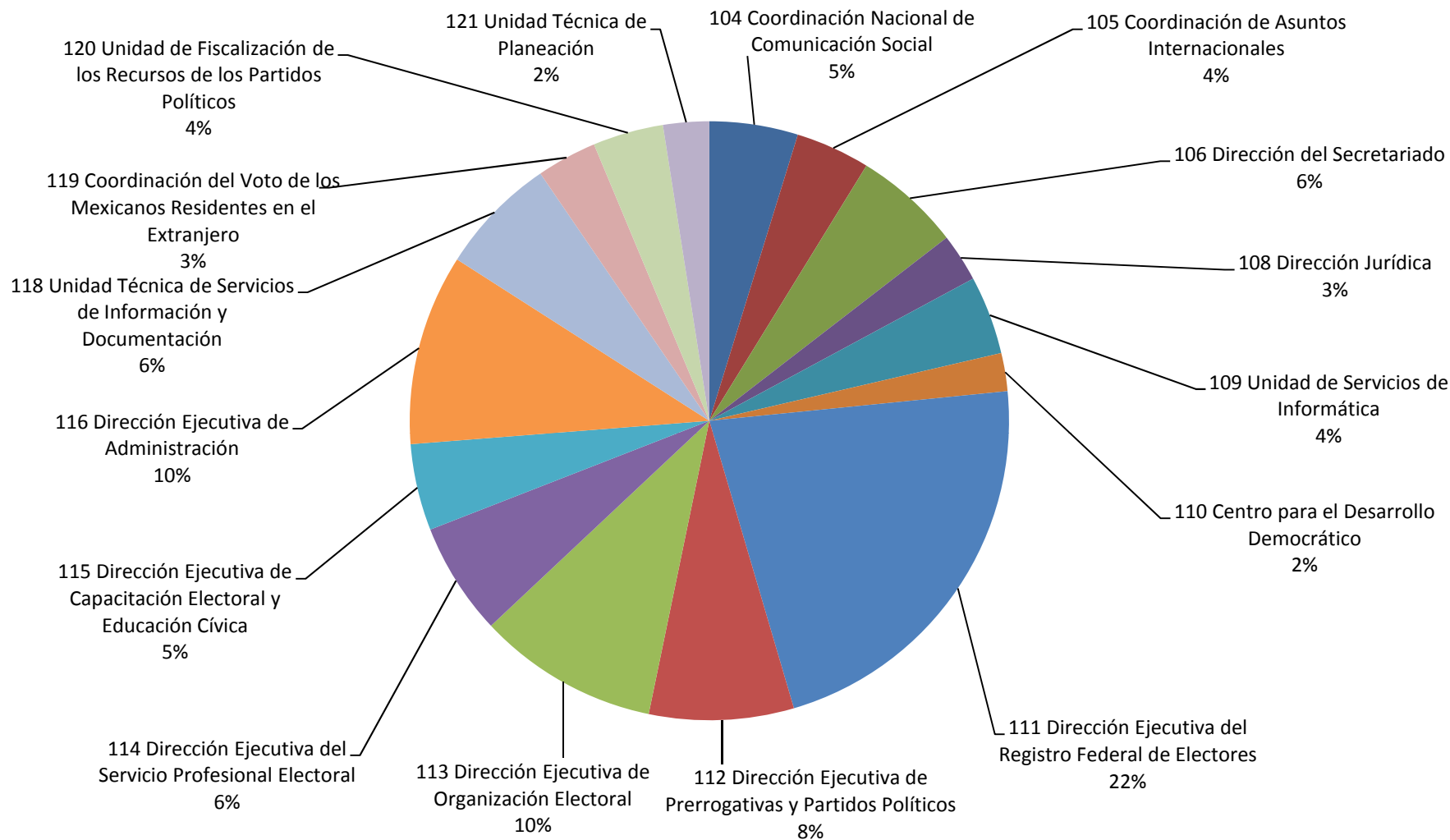

Unidad Responsable: 104 Coordinación Nacional de Comunicación Social

Subprograma: 007 Dirección de Información

Actividad				Periodo de Ejecución		Meta												Observaciones		
Clave	Obj. Esp.*	Descripción	Fundamento Legal	Inicio	Término	Unidad de Medida	Volumen Mensual												Total Anual	
							Ene	Feb	Mar	Abr	May	Jun	Jul	Ago	Sep	Oct	Nov			Dic
104 007 001	1	Elaborar y difundir entre los funcionarios de la CNCS la agenda semanal de actividades institucionales.	Art. 62, P. 1, Inc. b), del RIIFE.	01-Ene-12	31-Dic-12	Reporte			1			1			1			1	4	Se elaborarán 52 agendas semanales en el año.
104 007 002	4	Proporcionar información pública de actividades permanentes a los encargados de Comunicación Social en las 32 juntas ejecutivas locales para reproducirla en los medios de comunicación.	Art. 62, P. 1, Inc. I), del RIIFE.	01-Ene-12	31-Dic-12	Reporte			1			1			1			1	4	
104 007 003	4	Solicitar a los encargados de comunicación social de las juntas locales los audios, videos, fotografías y notas periodísticas de los eventos en los que participen las autoridades del Consejo General y funcionarios del IFE en el interior del país.	Art. 62, P. 1, Inc. I), del RIIFE.	01-Ene-12	31-Dic-12	Reporte			1			1			1			1	4	
104 007 004	4	Participar en reuniones y/o mantener contacto con las áreas del Instituto, para el mantenimiento y actualización de la página de Internet.	Art. 62, P. 1, Inc. b), del RIIFE.	01-Ene-12	31-Dic-12	Reporte			1			1			1			1	4	

Unidad Responsable: 104 Coordinación Nacional de Comunicación Social

Subprograma: 007 Dirección de Información

Actividad				Periodo de Ejecución		Meta												Observaciones		
Clave	Obj. Esp.*	Descripción	Fundamento Legal	Inicio	Término	Unidad de Medida	Volumen Mensual												Total Anual	
							Ene	Feb	Mar	Abr	May	Jun	Jul	Ago	Sep	Oct	Nov			Dic
104 007 005	1	Publicar en el espacio de la CNCS en la página de Internet del IFE, la información relevante de las actividades permanentes del Instituto.	Art. 62, P. 1, Incs. b), f) y g) del RIIFE.	01-Ene-12	31-Dic-12	Reporte			1			1			1			1	4	Prevé la publicación de tres documentos por mes, durante este año.
104 007 006	1	Difundir las actividades permanentes del Instituto a través de comunicados de prensa e invitaciones a los medios de comunicación nacionales e internacionales.	Art. 62, P. 1, Incs. a), b), c), d) e) y f) del RIIFE.	01-Ene-12	31-Dic-12	Reporte			1			1			1			1	4	Se prevé la difusión de 48 documentos en el año, cuatro por mes.
104 007 007	1	Realizar en coordinación con las autoridades del Instituto, conferencias, foros y entrevistas.	Art. 62, P. 1, Incs. b), c), d) y f) del RIIFE.	01-Ene-12	31-Dic-12	Reporte			1			1			1			1	4	
104 007 008	3	Atender las solicitudes de información de comunicadores sociales, líderes de opinión, entidades públicas y privadas con relación a las actividades permanentes del IFE.	Art. 62, P. 1, Incs. e) y f), del RIIFE.	01-Ene-12	31-Dic-12	Reporte			1			1			1			1	4	

Unidad Responsable: 104 Coordinación Nacional de Comunicación Social

Subprograma: 007 Dirección de Información

Actividad				Periodo de Ejecución		Meta												Observaciones		
Clave	Obj. Esp.*	Descripción	Fundamento Legal	Inicio	Término	Unidad de Medida	Volumen Mensual													
							Ene	Feb	Mar	Abr	May	Jun	Jul	Ago	Sep	Oct	Nov		Dic	Total Anual
104 007 009	1	Coordinar con las áreas de comunicación social de otros organismos la difusión de las actividades del IFE.	Art. 62, P. 1, Incs. b) h) y m) del RIIFE.	01-Ene-12	31-Dic-12	Reporte			1			1			1			1	4	
104 007 010	1	Cobertura informativa de las actividades institucionales del consejero presidente y de los consejeros electorales.	Art. 62, P. 1, Incs. b) y d) del RIIFE.	01-Ene-12	31-Dic-12	Reporte			1			1			1			1	4	
104 007 011	1	Cobertura informativa de las sesiones del Consejo General del Instituto.	Art. 62, P. 1, Incs. b) y d) del RIIFE.	01-Ene-12	31-Dic-12	Reporte			1			1			1			1	4	
104 007 012	1	Cobertura informativa de las actividades institucionales de la Secretaría Ejecutiva y Unidades Técnicas.	Art. 62, P. 1, Incs. b) y f) del RIIFE.	01-Ene-12	31-Dic-12	Reporte			1			1			1			1	4	

Unidad Responsable: 104 Coordinación Nacional de Comunicación Social

Subprograma: 007 Dirección de Información

Actividad				Periodo de Ejecución		Meta												Observaciones		
Clave	Obj. Esp.*	Descripción	Fundamento Legal	Inicio	Término	Unidad de Medida	Volumen Mensual												Total Anual	
							Ene	Feb	Mar	Abr	May	Jun	Jul	Ago	Sep	Oct	Nov			Dic
104 007 013	1	Elaborar y enviar a los medios los materiales informativos que genere la CNCS.	Art. 62, P. 1, Incs. c), e) y f) del RIIFE.	01-Ene-12	31-Dic-12	Reporte			1			1			1			1	4	Se contempla el envío de 2 documentos por mes.
104 007 014	1	Actualizar directorios de medios de comunicación y líderes de opinión.	Art. 62, P. 1, Incs. c) y h) del RIIFE.	01-Ene-12	31-Dic-12	Directorio	1	1	1	1	1	1	1	1	1	1	1	1	12	
104 007 015	1	Revisión ortográfica y envío a la prensa de las versiones estenográficas preliminares de las actividades informativas relevantes del Instituto.	Art. 62, P. 1, Incs. b) y d) del RIIFE.	01-Ene-12	31-Dic-12	Reporte			1			1			1			1	4	
104 007 016	3	Atender las solicitudes de información de directivos y funcionarios del Instituto.	Art. 62, P. 1, Inc. ñ) del RIIFE.	01-Ene-12	31-Dic-12	Reporte			1			1			1			1	4	Se prevé la atención de alrededor de 26 solicitudes de información de directivos y funcionarios.

Unidad Responsable: 104 Coordinación Nacional de Comunicación Social

Subprograma: 007 Dirección de Información

Actividad				Periodo de Ejecución		Meta												Observaciones		
Clave	Obj. Esp.*	Descripción	Fundamento Legal	Inicio	Término	Unidad de Medida	Volumen Mensual												Total Anual	
							Ene	Feb	Mar	Abr	May	Jun	Jul	Ago	Sep	Oct	Nov			Dic
104 007 017	1	Enviar a los consejeros electorales, directivos y funcionarios del IFE la información pública que genere el Instituto.	Art. 62, P. 1, Inc. ñ), del RIIFE.	01-Ene-12	31-Dic-12	Reporte			1			1			1			1	4	
104 007 018	2	Digitalización de archivos fotográficos de la Coordinación Nacional de Comunicación Social (CNCS).	Art. 62, P. 1, Inc. ñ), del RIIFE.	01-Ene-12	31-Dic-12	Reporte			1			1			1			1	4	
104 007 019	1	Cobertura gráfica y audiovisual de las actividades permanentes del Instituto (sesiones del Consejo General).	Art. 62, P. 1, Inc. ñ), del RIIFE.	01-Ene-12	31-Dic-12	Reporte			1			1			1			1	4	
104 007 020	1	Realizar las transmisiones de las sesiones que celebre el Consejo General vía circuito cerrado, en coordinación con la Dirección de Radiodifusión del IFE.	Art. 62, P. 1, Inc. ñ), del RIIFE.	01-Ene-12	31-Dic-12	Reporte			1			1			1			1	4	

Unidad Responsable: 104 Coordinación Nacional de Comunicación Social

Subprograma: 007 Dirección de Información

Actividad				Periodo de Ejecución		Meta											Observaciones			
Clave	Obj. Esp.*	Descripción	Fundamento Legal	Inicio	Término	Unidad de Medida	Volumen Mensual												Total Anual	
							Ene	Feb	Mar	Abr	May	Jun	Jul	Ago	Sep	Oct		Nov		Dic
104 007 021	4	Realizar las transmisiones de los eventos solicitados por las diversas áreas del Instituto vía circuito cerrado.	Art. 62, P. 1, Inc. ñ), del RIIFE.	01-Ene-12	31-Dic-12	Reporte			1			1			1			1	4	Se prevé la realización de 16 transmisiones aproximadamente.
104 007 022	1	Cobertura audiovisual y fotográfica de las actividades permanentes de los Consejeros Electorales y funcionarios del Instituto, cuando lo soliciten.	Art. 62, P. 1, Inc. ñ), del RIIFE.	01-Ene-12	31-Dic-12	Reporte			1			1			1			1	4	
104 007 023	2	Atender las solicitudes de material audiovisual y fotográfico de las actividades relevantes de las autoridades del Instituto.	Art. 62, P. 1, Inc. ñ), del RIIFE.	01-Ene-12	31-Dic-12	Reporte			1			1			1			1	4	
104 007 024	2	Enviar cortes fotográficos y en video de los eventos institucionales a los medios de comunicación.	Art. 62, P. 1, Inc. ñ), del RIIFE.	01-Ene-12	31-Dic-12	Reporte			1			1			1			1	4	

Unidad Responsable: 104 Coordinación Nacional de Comunicación Social

Subprograma: 007 Dirección de Información

Actividad				Periodo de Ejecución		Meta												Observaciones		
Clave	Obj. Esp.*	Descripción	Fundamento Legal	Inicio	Término	Unidad de Medida	Volumen Mensual												Total Anual	
							Ene	Feb	Mar	Abr	May	Jun	Jul	Ago	Sep	Oct	Nov			Dic
104 007 025	2	Proporcionar apoyo audiovisual y fotográfico a periodistas y medios que lo soliciten.	Art. 62, P. 1, Inc. ñ), del RIIFE.	01-Ene-12	31-Dic-12	Reporte			1			1			1			1	4	
104 007 026	2	Transmisión de las sesiones del Tribunal Electoral del Poder Judicial de la Federación con enlace de microonda al circuito cerrado e internet.	Art. 62, P. 1, Inc. ñ), del RIIFE.	01-Ene-12	31-Dic-12	Reporte			1			1			1			1	4	
104 007 027	2	Actualizar la videoteca de la Coordinación Nacional de Comunicación Social.	Art. 62, P. 1, Inc. ñ), del RIIFE.	01-Ene-12	31-Dic-12	Reporte			1			1			1			1	4	
104 007 028	3	Dar mantenimiento y actualizar la cabina del circuito cerrado de televisión, al equipo fotográfico y videográfico, así como al de postproducción audiovisual.	Art. 62, P. 1, Inc. ñ), del RIIFE.	01-Ene-12	31-Dic-12	Reporte			1			1			1			1	4	

Unidad Responsable: 104 Coordinación Nacional de Comunicación Social

Subprograma: 008 Dirección de Análisis y Evaluación

Actividad				Periodo de Ejecución		Meta												Observaciones							
Clave	Obj. Esp.*	Descripción	Fundamento Legal	Inicio	Término	Unidad de Medida	Volumen Mensual												Total Anual						
							Ene	Feb	Mar	Abr	May	Jun	Jul	Ago	Sep	Oct	Nov			Dic					
104 008 001	1	Elaborar la propuesta de estrategia de comunicación social a fin de difundir las actividades y funciones que desarrollará el IFE durante el PEF 2011- 2012.	Art. 62, P. 1, Inc. a) del RIIFE.	01-Ene-12	31-Ene-12	Documento	1																	1	
104 008 002	1	Diseñar e integrar programas trimestrales de comunicación, derivados de la estrategia.	Art. 62, P. 1, Inc. a) del RIIFE.	01-Ene-12	31-Dic-12	Documento			1			1				1						1		4	
104 008 003	1	Elaborar líneas de comunicación que den unidad a los mensajes oficiales.	Art. 62, P. 1, Inc. c) e i) del RIIFE.	01-Ene-12	31-Dic-12	Documento			1			1				1						1		4	
104 008 004	2	Elaborar un reporte de las actividades de difusión de las juntas locales y distritales.	Art. 62, P. 1, Inc. b) del RIIFE.	01-Ene-12	31-Dic-12	Reporte						1										1		2	

Unidad Responsable: 104 Coordinación Nacional de Comunicación Social

Subprograma: 008 Dirección de Análisis y Evaluación

Actividad				Periodo de Ejecución		Meta												Observaciones			
Clave	Obj. Esp.*	Descripción	Fundamento Legal	Inicio	Término	Unidad de Medida	Volumen Mensual												Total Anual		
							Ene	Feb	Mar	Abr	May	Jun	Jul	Ago	Sep	Oct	Nov			Dic	
104 008 005	2	Elaborar el informe semestral relativo a la emisión de dictámenes de procedencia técnica.	Art. 62, P. 1, Incs. b) y g) del RIIFE.	01-Ene-12	31-Dic-12	Reporte						1							1	2	
104 008 006	2	Elaborar el Catálogo Nacional de Medios Impresos e Internet.	Art. 62, P. 1, Inc. j) del RIIFE.	01-Feb-12	29-Feb-12	Documento		1												1	
104 008 007	2	Gestionar espacios en los medios impresos para la difusión de las campañas publicitarias.	Art. 62, P. 1, Inc. j) del RIIFE.	01-Ene-12	31-Dic-12	Inserción	3	3	3	3	3	3	3	3	3	3	3	3	3	36	Se gestionarán espacios conforme a las necesidades del Instituto.
104 008 008	2	Gestionar las publicaciones en el Diario Oficial de la Federación en coordinación con la Secretaría Ejecutiva.	Art. 62, P. 1, Inc. b) del RIIFE.	01-Ene-12	31-Dic-12	Inserción	1	1	1	1	1	1	1	1	1	1	1	1	1	12	Se gestionarán publicaciones conforme a las necesidades del Instituto.

Unidad Responsable: 104 Coordinación Nacional de Comunicación Social

Subprograma: 008 Dirección de Análisis y Evaluación

Actividad				Periodo de Ejecución		Meta												Observaciones		
Clave	Obj. Esp.*	Descripción	Fundamento Legal	Inicio	Término	Unidad de Medida	Volumen Mensual												Total Anual	
							Ene	Feb	Mar	Abr	May	Jun	Jul	Ago	Sep	Oct	Nov			Dic
104 008 009	2	Elaborar el informe trimestral de contrataciones en medios impresos.	Art. 62, P. 1, Inc. j) del RIIFE.	01-Ene-12	31-Dic-12	Informe			1			1			1			1	4	
104 008 010	3	Elaborar una compilación con los reportes diarios del monitoreo de medios impresos y electrónicos.	Art. 62, P. 1, Inc. p) del RIIFE.	01-Ene-12	31-Dic-12	Reporte			1			1			1			1	4	Se elabora un reporte diario.
104 008 011	3	Elaborar la síntesis de prensa nacional y actualizar la liga de Intranet.	Art. 62, P. 1, Incs. p) y d) del RIIFE.	01-Ene-12	31-Dic-12	Síntesis	31	29	31	30	31	30	31	31	30	31	30	31	366	
104 008 012	3	Elaborar una base de datos con la información diaria (prensa, radio y TV).	Art. 62, P. 1, Inc. p) del RIIFE.	01-Ene-12	31-Dic-12	Base de datos			1			1			1			1	4	La información se actualiza diariamente.

Unidad Responsable: 104 Coordinación Nacional de Comunicación Social

Subprograma: 008 Dirección de Análisis y Evaluación

Actividad				Periodo de Ejecución		Meta														Observaciones		
Clave	Obj. Esp.*	Descripción	Fundamento Legal	Inicio	Término	Unidad de Medida	Volumen Mensual												Total Anual			
							Ene	Feb	Mar	Abr	May	Jun	Jul	Ago	Sep	Oct	Nov	Dic				
104 008 013	4	Elaborar el balance mensual cualitativo y cuantitativo de notas publicadas por los medios.	Art. 62, P. 1, Inc. d) del RIIFE.	01-Ene-12	31-Dic-12	Reporte	1	1	1	1	1	1	1	1	1	1	1	1	1	1	12	
104 008 014	4	Elaborar el balance semanal cualitativo y cuantitativo de notas publicadas por los medios.	Art. 62, P. 1, Inc. d) del RIIFE.	01-Ene-12	31-Dic-12	Reporte	4	4	5	4	4	5	4	5	4	4	4	5	4	4	52	
104 008 015	4	Recopilar diariamente las encuestas difundidas en medios para elaborar un reporte mensual.	Art. 62, P. 1, Inc. d) del RIIFE.	01-Ene-12	31-Dic-12	Reporte	1	1	1	1	1	1	1	1	1	1	1	1	1	1	12	
104 008 016	4	Elaborar un informe de análisis de los resultados de un estudio de opinión pública para evaluar la percepción ciudadana del IFE.	Art. 62, P. 1, Inc. q) del RIIFE.	01-Ene-12	31-Oct-12	Informe													1		1	

Unidad Responsable: 105 Coordinación de Asuntos Internacionales

Subprograma: 001 Dirección y Apoyo Administrativo

Actividad				Periodo de Ejecución		Meta												Observaciones		
Clave	Obj. Esp.*	Descripción	Fundamento Legal	Inicio	Término	Unidad de Medida	Volumen Mensual												Total Anual	
							Ene	Feb	Mar	Abr	May	Jun	Jul	Ago	Sep	Oct	Nov			Dic
105 001 001	1	Proponer el establecimiento de convenios de cooperación con instituciones académicas nacionales e internacionales de reconocimiento para que colaboren en el diseño curricular, pedagógico y programático de los diversos programas que ofrece el Centro Internacional de Capacitación e Investigación Electoral (CICIE).	Art. 63, P. 1, Incs. a), d) y l), del RIIFE.	01-Mar-12	31-Mar-12	Propuesta			1										1	
105 001 002	1	Propuesta de colaboración para la investigación y publicación de temas de interés común entre los socios principales del CICIE.	Art. 63, P. 1, Incs. a), d) y l), del RIIFE.	01-Mar-12	31-Mar-12	Propuesta			1										1	
105 001 003	1	Difundir, a través de una publicación electrónica, las actividades realizadas por el CICIE en materia de capacitación.	Art. 63, P. 1, Incs. a), d) y l), del RIIFE.	01-Dic-12	31-Dic-12	Publicación												1	1	
105 001 004	2	Identificar y organizar talleres internacionales sobre administración electoral dirigidos a funcionarios y cuadros directivos de organismos electorales de otros países.	Art. 63, P. 1, Incs. a), d) y l), del RIIFE.	01-Feb-12	31-Dic-12	Taller		1	1	1	1					1	1	1	7	

Unidad Responsable: 105 Coordinación de Asuntos Internacionales

Subprograma: 001 Dirección y Apoyo Administrativo

Actividad				Periodo de Ejecución		Meta												Observaciones			
Clave	Obj. Esp.*	Descripción	Fundamento Legal	Inicio	Término	Unidad de Medida	Volumen Mensual												Total Anual		
							Ene	Feb	Mar	Abr	May	Jun	Jul	Ago	Sep	Oct	Nov			Dic	
105 001 005	2	Desarrollar cursos de especialización sobre temas de interés regional.	Art. 63, P. 1, Incs. a), d) y l), del RIIFE.	01-Jun-12	30-Jun-12	Curso						1						1		2	
105 001 006	2	Llevar a cabo un seminario internacional sobre un tema relevante de interés internacional, de la agenda en materia electoral.	Art. 63, P. 1, Incs. a), d) y l), del RIIFE.	01-Nov-12	30-Nov-12	Seminario												1		1	
105 001 007	2	Elaboración de carpetas informativas sobre sistemas electorales de países participantes en los diversos programas de capacitación, especialización y profesionalización del CICIE, preparadas como material de apoyo.	Art. 63, P. 1, Incs. a), d) y l), del RIIFE.	01-Feb-12	31-Dic-12	Carpeta		1	1	1	1						1	1	1	7	
105 001 008	2	Elaboración y difusión de carpetas informativas sobre las principales características del Régimen Electoral Mexicano para los países participantes en los diversos programas de capacitación.	Art. 63, P. 1, Incs. a), d) y l), del RIIFE.	01-Feb-12	31-Dic-12	Carpeta		1	1	1	2						1	2	1	9	

Unidad Responsable: 105 Coordinación de Asuntos Internacionales

Subprograma: 001 Dirección y Apoyo Administrativo

Actividad				Periodo de Ejecución		Meta												Observaciones						
Clave	Obj. Esp.*	Descripción	Fundamento Legal	Inicio	Término	Unidad de Medida	Volumen Mensual												Total Anual					
							Ene	Feb	Mar	Abr	May	Jun	Jul	Ago	Sep	Oct	Nov			Dic				
105 001 009	2	Participar conjuntamente con la OEA en la planeación y organización de la V Jornada Interamericana Electoral.	Art. 63, P. 1, Incs. a), d) y l), del RIIFE.	01-Sep-12	30-Sep-12	Informe											1					1		
105 001 010	3	Elaborar y distribuir materiales promocionales en diversos idiomas sobre la naturaleza y objetivos del CICIE.	Art. 63, P. 1, Incs. a), d) y l), del RIIFE.	01-Mar-12	31-Dic-12	Informe			1				1				1					1	4	En Informe trimestral se describirán las acciones y publicaciones de materiales promocionales que se realizaron durante el periodo informado.
105 001 011	3	En el marco de la participación del IFE en foros nacionales y en el extranjero, colaborar en las tareas de promoción de los aspectos relacionados a la organización y funcionamiento del CICIE.	Art. 63, P. 1, Incs. a), d) y l), del RIIFE.	01-Mar-12	31-Dic-12	Informe			1				1				1					1	4	En Informe trimestral se describirán las acciones y publicaciones de materiales promocionales que se realizaron durante el periodo informado.
105 001 012	3	En coordinación con la UNICOM y la UTSID proponer y poner en funcionamiento una página en la internet con información sobre la naturaleza, modalidades y las diversas modalidades de capacitación, especialización y profesionalización que ofrece el CICIE.	Art. 63, P. 1, Incs. a), d) y l), del RIIFE.	01-Mar-12	31-Mar-12	Publicación			1														1	Se pondría en marcha en el mes de marzo y posteriormente, se estaría en constante trabajo de actualización.

Unidad Responsable: 105 Coordinación de Asuntos Internacionales

Subprograma: 009 Dirección de Estudios Electorales y Proyectos Internacionales

Actividad				Periodo de Ejecución		Meta													Observaciones	
Clave	Obj. Esp.*	Descripción	Fundamento Legal	Inicio	Término	Unidad de Medida	Volumen Mensual													Total Anual
							Ene	Feb	Mar	Abr	May	Jun	Jul	Ago	Sep	Oct	Nov	Dic		
105 009 001	1	Publicar los contenidos de la carpeta informativa sobre el Régimen Electoral Mexicano y las Elecciones Federales de 2012 en el sitio de Internet del IFE.	Art. 63, P. 1, Inc. b), del RIIFE.	01-Feb-12	29-Feb-12	Publicación		1											1	En internet se actualizará la información relacionada con el Proceso Electoral y el Régimen Electoral Mexicano.
105 009 002	1	Atender de manera directa o gestionar el apoyo interinstitucional requerido para dar respuesta a requerimientos o consultas informativas especiales formuladas por personas o instituciones de otros países interesadas en el Régimen Electoral Mexicano y el PEF 2012.	Art. 63, P. 1, Inc. c), del RIIFE.	01-Mar-12	31-Dic-12	Informe			1			1			1			1	4	En informe trimestral se describirán las acciones realizadas por funcionarios del IFE para atender solicitudes de información.
105 009 003	1	Formular, en el marco de los convenios de cooperación que el IFE tiene suscritos con organismos e instituciones del extranjero, actividades concretas que respalden o promuevan acciones institucionales relacionadas con el PEF 2012.	Art. 63, P. 1, Inc. c), del RIIFE.	01-Mar-12	31-Mar-12	Propuesta			1										1	La CAI formulará una propuesta para colaborar con alguna institución de reconocido prestigio internacional en materia electoral, para apoyar los trabajos relacionados con el proceso electoral.

Unidad Responsable: 105 Coordinación de Asuntos Internacionales

Subprograma: 009 Dirección de Estudios Electorales y Proyectos Internacionales

Actividad				Periodo de Ejecución		Meta											Observaciones			
Clave	Obj. Esp.*	Descripción	Fundamento Legal	Inicio	Término	Unidad de Medida	Volumen Mensual												Total Anual	
							Ene	Feb	Mar	Abr	May	Jun	Jul	Ago	Sep	Oct		Nov		Dic
105 009 004	3	Desarrollar y actualizar los contenidos básicos del portal en español del <i>Proyecto Red de Conocimientos Electorales, (ACE)</i> .	Art. 63, P. 1, Inc. e), del RIIFE.	01-Mar-12	31-Dic-12	Reporte			1			1			1			1	4	Actividad desarrollada a lo largo de todo el año. En informe trimestral se informará de sus avances.
105 009 005	3	Participar, con la representación institucional, en las reuniones y actividades del equipo de planeación y administración y del Comité Directivo del proyecto Red de Conocimientos Electorales (ACE).	Art. 63, P. 1, Inc. e), del RIIFE.	01-Mar-12	31-Dic-12	Informe			1									1	2	Se prevén dos reuniones de los órganos directivos del Proyecto. Las fechas son tentativas, pues su definición resulta de un previo proceso de consenso entre los socios.
105 009 006	3	Ejecutar los trabajos relacionados con la operación y mantenimiento del Centro Regional para América Central de la Red de Conocimientos Electorales, ACE, bajo la responsabilidad del IFE.	Art. 63, P. 1, Inc. e), del RIIFE.	01-Mar-12	31-Dic-12	Reporte			1			1			1			1	4	Actividad desarrollada a lo largo de todo el año. En informe trimestral se informará de sus avances.
105 009 007	3	Proponer, y de ser el caso, instrumentar actividades de promoción de la Red de Conocimientos Electorales, ACE, entre públicos de habla hispana.	Art. 63, P. 1, Inc. e), del RIIFE.	01-Mar-12	31-Dic-12	Reporte			1			1			1			1	4	Actividad desarrollada a lo largo de todo el año. En informe trimestral se informará de sus avances.

Unidad Responsable: 105 Coordinación de Asuntos Internacionales

Subprograma: 009 Dirección de Estudios Electorales y Proyectos Internacionales

Actividad				Periodo de Ejecución		Meta											Observaciones						
Clave	Obj. Esp.*	Descripción	Fundamento Legal	Inicio	Término	Unidad de Medida	Volumen Mensual											Total Anual					
							Ene	Feb	Mar	Abr	May	Jun	Jul	Ago	Sep	Oct			Nov	Dic			
105 009 008	4	Revisar y, en su caso, actualizar los documentos o estudios internacionales comparados elaborados por el IFE en el marco de los convenios de colaboración con otras instituciones internacionales.	Art. 63, P. 1, Inc. e), del RIIFE.	01-Oct-12	31-Oct-12	Estudio												1			1		
105 009 009	4	Elaborar un estudio comparado sobre las características de las campañas electorales en América Latina.	Art. 63, P. 1, Inc. k), del RIIFE.	01-Dic-12	31-Dic-12	Estudio															1	1	
105 009 010	4	Promover activamente en foros y entre la comunidad internacional los cursos y talleres que ofrece el CICIE.	Art. 63, P. 1, Inc. k), del RIIFE.	01-Mar-12	31-Dic-12	Informe			1			1			1					1	4	En ocasión de una participación institucional, de manera permanente se promoverá material informativo sobre los trabajos del CICIE. En informe trimestral se describirán las acciones realizadas en este tenor.	

Unidad Responsable: 105 Coordinación de Asuntos Internacionales

Subprograma: 009 Dirección de Estudios Electorales y Proyectos Internacionales

Actividad				Periodo de Ejecución		Meta												Observaciones			
Clave	Obj. Esp.*	Descripción	Fundamento Legal	Inicio	Término	Unidad de Medida	Volumen Mensual												Total Anual		
							Ene	Feb	Mar	Abr	May	Jun	Jul	Ago	Sep	Oct	Nov			Dic	
105 009 011	4	Elaboración y actualización de carpetas informativas sobre sistemas electorales de otros países, como material de apoyo para la participación de funcionarios del IFE en misiones en el extranjero.	Art. 63, P. 1, Inc. e), del RIIFE.	01-Mar-12	30-Nov-12	Documento			2		1		1				1	2		7	Para la probable participación del IFE en elecciones en Rusia y El Salvador (Marzo), R. Dom (Mayo); India (Julio), Venezuela (octubre); Estados Unidos y Puerto Rico (Noviembre)
105 009 012	4	Participar, en cumplimiento de compromisos y con la representación institucional, en foros de intercambio o en misiones de asistencia técnica electoral en el extranjero.	Art. 63, P. 1, Inc. g), del RIIFE.	01-Mar-12	31-Dic-12	Informe			1			1				1			1	4	Esta actividad contemplada para prever la participación de funcionarios de la CAI en foros en el extranjero, o bien, como resultado de una solicitud expresa para formar parte de una misión de apoyo técnico.
105 009 013	4	Intercambio informativo o documental con instituciones u organismos internacionales promotores de la democracia en el marco de los convenios de colaboración técnica suscritos por el IFE.	Art. 63, P. 1, Inc. j), del RIIFE.	01-Mar-12	31-Dic-12	Informe			1			1				1			1	4	Actividad permanente. En informe trimestral se describen las modalidades de cooperación y contraparte del IFE con las que se llevan a cabo distintas modalidades de intercambio.

Unidad Responsable: 105 Coordinación de Asuntos Internacionales

Subprograma: 009 Dirección de Estudios Electorales y Proyectos Internacionales

Actividad				Periodo de Ejecución		Meta											Observaciones			
Clave	Obj. Esp.*	Descripción	Fundamento Legal	Inicio	Término	Unidad de Medida	Volumen Mensual											Total Anual		
							Ene	Feb	Mar	Abr	May	Jun	Jul	Ago	Sep	Oct			Nov	Dic
105 009 014	4	Promover la participación de funcionarios del IFE en foros y seminarios de carácter internacional que permitan identificar nuevos espacios de colaboración institucional.	Art. 63, P. 1, Inc. g), del RIIFE.	01-Mar-12	31-Dic-12	Seminario			1			1			1			1	4	Aprovechar la participación institucional para explorar nuevas modalidades de colaboración con instituciones u otros organismos.

Unidad Responsable: 105 Coordinación de Asuntos Internacionales

Subprograma: 010 Dirección de Vinculación y Cooperación Internacional

Actividad				Periodo de Ejecución		Meta												Observaciones		
Clave	Obj. Esp.*	Descripción	Fundamento Legal	Inicio	Término	Unidad de Medida	Volumen Mensual												Total Anual	
							Ene	Feb	Mar	Abr	May	Jun	Jul	Ago	Sep	Oct	Nov			Dic
105 010 001	1	Difundir los materiales informativos elaborados sobre los principales aspectos de la organización electoral mexicana y el PEF 2011-2012 entre la comunidad nacional e internacional.	Art. 63, P. 1, Inc. b) del RIIFE.	01-Mar-12	30-Sep-12	Informe			1			1			1				3	
105 010 002	1	Traducir a los idiomas que se consideren pertinentes, los materiales informativos sobre la organización electoral mexicana y el Proceso Electoral Federal de 2012, y difundirlos ante la comunidad nacional e internacional.	Art. 63, P. 1, Inc. c) del RIIFE.	01-Mar-12	30-Sep-12	Informe			1			1			1				3	
105 010 003	1	Celebración de reuniones institucionales con representantes de la comunidad política nacional e internacional, a fin de compartir experiencias comparadas sobre temas relevantes de la agenda político-electoral.	Art. 63, P. 1, Incs. e), f) y g) del RIIFE.	01-Ene-12	31-Dic-12	Reunión			1			1			1			1	4	Atender invitaciones y realizar las gestiones para garantizar la participación del IFE en foros y seminarios internacionales.
105 010 004	1	En coordinación con las áreas ejecutivas y técnicas del Instituto, celebrar reuniones institucionales con representantes de la comunidad política nacional e internacional, a fin de atender solicitudes de información que permitan promover los programas fundamentales del IFE.	Art. 63, P. 1, Inc. d), del RIIFE.	01-Ene-12	31-Dic-12	Reunión			1			1			1			1	4	

Unidad Responsable: 105 Coordinación de Asuntos Internacionales

Subprograma: 010 Dirección de Vinculación y Cooperación Internacional

Actividad				Periodo de Ejecución		Meta												Observaciones						
Clave	Obj. Esp.*	Descripción	Fundamento Legal	Inicio	Término	Unidad de Medida	Volumen Mensual																	
							Ene	Feb	Mar	Abr	May	Jun	Jul	Ago	Sep	Oct	Nov		Dic	Total Anual				
105 010 005	4	Organización y logística de la V Jornada Interamericana Electoral en coordinación con la Organización de Estados Americanos.	Art. 63, P. 1, Incs. e) y f), del RIIFE.	01-Sep-12	30-Sep-12	Taller											1						1	
105 010 006	4	Promover la participación del IFE en el marco de su inserción en las redes y circuitos electorales de los que forma parte, así como en los programas de colaboración con autoridades electorales y organismos internacionales con los que mantiene vínculos de colaboración interinstitucional.	Art. 63, P. 1, Incs. f) y l), del RIIFE.	01-Mar-12	31-Dic-12	Informe			1			1					1					1	4	
105 010 007	4	A través de una estrategia de comunicación e intercambio con las oficinas y funcionarios del IFE a nivel nacional, promover su participación en foros de carácter internacional.	Art. 63, P. 1, Inc. d) del RIIFE.	01-Mar-12	31-Dic-12	Reporte			1			1					1					1	4	
105 010 008	4	Atender requerimientos de información por parte de la comunidad nacional e internacional sobre el sistema electoral mexicano y las Elecciones Federales de 2012.	Art. 63, P. 1, Incs. b) y d), del RIIFE.	01-Mar-12	31-Dic-12	Reporte			1			1					1					1	4	

Unidad Responsable: 105 Coordinación de Asuntos Internacionales

Subprograma: 010 Dirección de Vinculación y Cooperación Internacional

Actividad				Periodo de Ejecución		Meta											Observaciones			
Clave	Obj. Esp.*	Descripción	Fundamento Legal	Inicio	Término	Unidad de Medida	Volumen Mensual												Total Anual	
							Ene	Feb	Mar	Abr	May	Jun	Jul	Ago	Sep	Oct		Nov		Dic
105 010 009	4	Logística y organización de los programas de capacitación e investigación en materia electoral.	Art. 63, P. 1, Incs. d) y e), del RIIFE.	01-Ene-12	31-Dic-12	Informe		1	1	2					1	2	1	1	9	Se prevé la participación del IFE en al menos 2 proyectos de asistencia técnica, por invitación directa o por mediación de algún organismo internacional (IFES, OEA, ONU).
105 010 010	5	Gestionar la participación de funcionarios del IFE en misiones de observación electoral.	Art. 63, P. 1, Incs. e) y o), del RIIFE.	01-Feb-12	30-Nov-12	Informe			2		1		1			1	2		7	Rusia y El Salvador (marzo); República Dominicana (mayo); India (julio); Venezuela (octubre); Estados Unidos y Puerto Rico (noviembre).
105 010 011	5	Gestionar la participación de funcionarios del IFE en misiones de asistencia técnica.	Art. 63, P. 1, Incs. e) y o), del RIIFE.	01-Mar-12	31-Oct-12	Informe				1						1			2	Se prevé la participación del IFE en al menos 2 proyectos de asistencia técnica, por invitación directa o por mediación de algún organismo internacional (IFES, OEA, ONU).

Unidad Responsable: 106 Dirección del Secretariado

Subprograma: 011 Dirección de Apoyo a Órganos Centrales

Actividad				Periodo de Ejecución		Meta													Observaciones		
Clave	Obj. Esp.*	Descripción	Fundamento Legal	Inicio	Término	Unidad de Medida	Volumen Mensual													Total Anual	
							Ene	Feb	Mar	Abr	May	Jun	Jul	Ago	Sep	Oct	Nov	Dic			
106 011 001	1	Participar en la formulación del orden del día de las sesiones del Consejo General, en apoyo a la Secretaría de este órgano.	Arts. 114, p. 1 y 2; 120, p. 1, b) del COFIPE y 10, p. 1, a) y 12, p. 1 del RSCG.	01-Ene-12	31-Dic-12	Procedimiento	1	1	1	1	1	1	1	1	1	1	1	1	1	9	La calendarización es relativa a las sesiones ordinarias que celebre el Consejo General.
106 011 002	1	Apoyar a la Secretaría del Consejo General, en la elaboración y envío de convocatoria para las sesiones que celebre dicho órgano colegiado, así como distribuir en medios magnéticos los documentos y anexos necesarios a los integrantes del Consejo General, para la revisión de los asuntos contenidos en el orden del día de las sesiones que este órgano celebre.	Arts. 114, p. 1; 119, p. 1, c) y 120, p. 1, a) y p) del COFIPE, y 10, p. 1, b); 11 y 12, p. 2 y 11 del RSCG; 16, p. 1, e) y 66, p. 1, d) del RIIFE.	01-Ene-12	31-Dic-12	Procedimiento	1	1	1	1	1	1	1	1	1	1	1	1	1	9	La calendarización es relativa a las sesiones ordinarias que celebre el Consejo General.
106 011 003	1	Elaborar el guión para el desarrollo de las sesiones del Consejo General en apoyo al Consejero Presidente y al Secretario del Consejo.	Arts. 119, p. 1, c) del COFIPE; 6, p. 1, e) del RSCG y 16, p. 1, e) y f) del RIIFE.	01-Ene-12	31-Dic-12	Documento	1	1	1	1	1	1	1	1	1	1	1	1	1	9	La calendarización es relativa a las sesiones ordinarias que celebre el Consejo General.

Unidad Responsable: 106 Dirección del Secretariado

Subprograma: 011 Dirección de Apoyo a Órganos Centrales

Actividad				Periodo de Ejecución		Meta													Observaciones	
						Unidad de Medida	Volumen Mensual													Total Anual
Clave	Obj. Esp.*	Descripción	Fundamento Legal	Inicio	Término		Ene	Feb	Mar	Abr	May	Jun	Jul	Ago	Sep	Oct	Nov	Dic		
106 011 004	1	Elaborar y distribuir a los Consejeros Electorales la versión estenográfica de las sesiones que celebre el Consejo General la cual servirá de base para la formulación del Acta correspondiente.	Arts. 120, p. 1, b) del COFIPE; 26, p. 1 y 2 del RSCG.	01-Ene-12	31-Dic-12	Documento	1	1	1	1	1	1	1	1		1			9	La calendarización es relativa a las sesiones ordinarias que celebre el Consejo General.
106 011 005	1	Preparar las Actas, acuerdos y resoluciones aprobados por el Consejo General, para la firma del Consejero Presidente y del Secretario del Consejo General.	Arts. 120, p. 1, j) del COFIPE; 39, p. 2, a) y 66, p. 1, i) del RIIFE y 10, p. 1, i) del RSCG.	01-Ene-12	31-Dic-12	Procedimiento	1	1	1	1	1	1	1	1		1			9	La calendarización es relativa a las sesiones ordinarias que celebre el Consejo General.
106 011 006	1	Remitir los acuerdos y resoluciones aprobados por el Consejo General a cada uno de sus integrantes.	Arts. 25, p. 3 del RSCG y 66, p. 1, p) del RIIFE.	01-Ene-12	31-Dic-12	Oficio	1	1	1	1	1	1	1		1				9	La calendarización es relativa a las sesiones ordinarias que celebre el Consejo General.
106 011 007	1	Remitir los acuerdos y resoluciones aprobados por el Consejo General a los integrantes de la Junta General Ejecutiva para su cumplimiento, dentro del ámbito de sus respectivas competencias.	Arts. 25, p. 3 del RSCG y 66, p. 1, p) del RIIFE.	01-Ene-12	31-Dic-12	Oficio	1	1	1	1	1	1	1		1				9	La calendarización es relativa a las sesiones ordinarias que celebre el Consejo General.

Unidad Responsable: 106 Dirección del Secretariado

Subprograma: 011 Dirección de Apoyo a Órganos Centrales

Actividad				Periodo de Ejecución		Meta													Observaciones	
Clave	Obj. Esp.*	Descripción	Fundamento Legal	Inicio	Término	Unidad de Medida	Volumen Mensual													Total Anual
							Ene	Feb	Mar	Abr	May	Jun	Jul	Ago	Sep	Oct	Nov	Dic		
106 011 008	1	Solicitar a UNICOM la publicación en Internet e Intranet y el Portal de Transparencia del Instituto de los acuerdos y resoluciones aprobados por el Consejo General.	Arts. 10, p. 1, m); 25, p. 2 del RSCG y 66, p. 1, p) del RIIFE.	01-Ene-12	31-Dic-12	Oficio	1	1	1	1	1	1	1	1	1	1	1	1	9	La calendarización es relativa a las sesiones ordinarias que celebre el Consejo General.
106 011 009	1	Realizar las gestiones necesarias para la publicación en el Diario Oficial de la Federación de los acuerdos y resoluciones aprobados por el Consejo General y realizar el seguimiento correspondiente.	Arts. 117, 119, p. 1, p); 120, p. 1, k) del COFIPE; 25, p. 1 del RSCG.	01-Ene-12	31-Dic-12	Oficio	1	1	1	1	1	1	1	1	1	1	1	1	9	La calendarización es relativa a las sesiones ordinarias que celebre el Consejo General.
106 011 010	1	Apoyar a la Secretaría Ejecutiva en la elaboración del Proyecto de Acta correspondiente a las sesiones que celebre el Consejo General, tomando en consideración el registro de las votaciones emitidas por los Consejeros Electorales para su incorporación en los acuerdos y resoluciones aprobados, así como distribuirlo a sus integrantes dentro de los diez días siguientes a la celebración de las sesiones del Consejo General.	Arts. 120, p. 1, b) del COFIPE; 10, p. 1, e) y g); 23; 24, p. 2 y 26, p. 2 y 3 del RSCG y 66, p. 1, i) del RIIFE.	01-Ene-12	31-Dic-12	Documento	1	1	1	1	1	1	1	1	1	1	1	1	9	La calendarización es relativa a las sesiones ordinarias que celebre el Consejo General.

Unidad Responsable: 106 Dirección del Secretariado

Subprograma: 011 Dirección de Apoyo a Órganos Centrales

Actividad				Periodo de Ejecución		Meta													Observaciones	
Clave	Obj. Esp.*	Descripción	Fundamento Legal	Inicio	Término	Unidad de Medida	Volumen Mensual													Total Anual
							Ene	Feb	Mar	Abr	May	Jun	Jul	Ago	Sep	Oct	Nov	Dic		
106 011 011	1	Revisar las Actas aprobadas por el Consejo General y preparar en formato Word y PDF con Bookmarks para el envío a UNICOM, para su publicación en las páginas de Internet, Intranet y el Portal de Transparencia del Instituto, así como mantenerlas actualizadas permanentemente en la página de Internet e Intranet, las Actas aprobadas por el Consejo General.	Art. 120, p. 1, j) del COFIPE; 10, p. 1, m); 25, p. 1 y 2 del RSCG y 66, p. 1, i) del RIIFE.	01-Ene-12	31-Dic-12	Procedimiento	1	1	1	1	1	1	1	1	1	1	1	1	9	La calendarización es relativa a las sesiones ordinarias que celebre el Consejo General.
106 011 012	1	Actualizar permanentemente el archivo y la base de datos del Consejo General con motivo de las sesiones que celebre; los índices temáticos de los asuntos tratados.	Arts. 120, p. 1, h) del COFIPE; 10, p. 1, j) del RSCG; 66, p. 1, ñ) del RIIFE y 57, párrafo 2 del RIFEMTAIP.	01-Ene-12	31-Dic-12	Archivo	1	1	1	1	1	1	1	1	1	1	1	1	9	La calendarización es relativa a las sesiones ordinarias que celebre el Consejo General.
106 011 013	1	Elaborar el Estadístico de las sesiones celebradas por el Consejo General, respecto al número de sesiones, así como acuerdos y resoluciones aprobados por el órgano máximo de dirección.	Art. 120, p. 1, h) del COFIPE; 10, p. 1, j) del RSCG; 66, p. 1, ñ) del RIIFE y 6, p. 2 del RIFEMTAIP.	01-Ene-12	31-Dic-12	Documento	1	1	1	1	1	1	1	1	1	1	1	1	9	La calendarización es relativa a las sesiones ordinarias que celebre el Consejo General.

Unidad Responsable: 106 Dirección del Secretariado

Subprograma: 011 Dirección de Apoyo a Órganos Centrales

Actividad				Periodo de Ejecución		Meta													Observaciones	
Clave	Obj. Esp.*	Descripción	Fundamento Legal	Inicio	Término	Unidad de Medida	Volumen Mensual													Total Anual
							Ene	Feb	Mar	Abr	May	Jun	Jul	Ago	Sep	Oct	Nov	Dic		
106 011 014	1	Llevar el registro de los votos concurrentes, particulares o razonados suscritos por los Consejeros Electorales respecto de acuerdos o resoluciones aprobados por el Consejo General.	Arts. 120, p. 1, h) del COFIPE; 10, p. 1, j) y 24 del RSCG y 66, p. 1, ñ) del RIIFE.	01-Ene-12	31-Dic-12	Documento	1	1	1	1	1	1	1	1	1	1	1	1	9	La calendarización es relativa a las sesiones ordinarias que celebre el Consejo General.
106 011 015	1	Elaborar el registro de tomas de protesta de los integrantes del Consejo General.	Arts. 128 de la CPEUM; 110, p. 4, 7, 9 y 10; 161, p. 1 del COFIPE.	01-Ene-12	31-Dic-12	Documento	1	1	1	1	1	1	1	1	1	1	1	1	9	La calendarización es relativa a las sesiones ordinarias que celebre el Consejo General.
106 011 016	1	Participar en la formulación del orden del día de las sesiones de la Junta General Ejecutiva.	Arts. 122, p. 1; 125, p. 1, II) del COFIPE; 7, p. 2, a) del RSJGE y 66, p. 1, j) del RIIFE.	01-Ene-12	31-Dic-12	Documento	1	1	1	1	1	1	1	1	1	1	1	1	12	

Unidad Responsable: 106 Dirección del Secretariado

Subprograma: 011 Dirección de Apoyo a Órganos Centrales

Actividad				Periodo de Ejecución		Meta													Observaciones	
						Unidad de Medida	Volumen Mensual													Total Anual
Clave	Obj. Esp.*	Descripción	Fundamento Legal	Inicio	Término		Ene	Feb	Mar	Abr	May	Jun	Jul	Ago	Sep	Oct	Nov	Dic		
106 011 017	1	Apoyar al Secretario de la Junta General Ejecutiva para la elaboración y envío de las convocatorias para las sesiones que celebre dicho órgano colegiado, así como distribuir en medios magnéticos los documentos y anexos necesarios a los integrantes de la Junta General Ejecutiva, para la revisión de los asuntos contenidos en el orden del día de las sesiones que este órgano celebre.	Arts. 122, p. 1; 125, p. 1, II) del COFIPE; 16, p. 2, e); 39, p. 2, j) y 66, p. 1, d) del RIIFE; 6, p. 1, a); 7, p. 2, b) y c); 12 y 13 del RSJGE.	01-Ene-12	31-Dic-12	Procedimiento	1	1	1	1	1	1	1	1	1	1	1	1	12	
106 011 018	1	Elaborar el guión para el desarrollo de las sesiones de la Junta General Ejecutiva en apoyo al Presidente y Secretario de la Junta.	Arts. 119, p. 1, k); 121, p. 1 del COFIPE; 6, p. 1, b), d) y e) del RSJGE; 16, p. 1, e) y h); 39, p. 2, g) del RIIFE.	01-Ene-12	31-Dic-12	Documento	1	1	1	1	1	1	1	1	1	1	1	1	12	
106 011 019	1	Elaborar y distribuir la versión estenográfica de las sesiones que celebre la Junta General Ejecutiva y remitirla dentro de los dos días siguientes a su celebración a cada uno de sus integrantes.	Art. 25, p. 1 y 3, del RSJGE.	01-Ene-12	31-Dic-12	Documento	1	1	1	1	1	1	1	1	1	1	1	1	12	

Unidad Responsable: 106 Dirección del Secretariado

Subprograma: 011 Dirección de Apoyo a Órganos Centrales

Actividad				Periodo de Ejecución		Meta													Observaciones			
Clave	Obj. Esp.*	Descripción	Fundamento Legal	Inicio	Término	Unidad de Medida	Volumen Mensual													Total Anual		
							Ene	Feb	Mar	Abr	May	Jun	Jul	Ago	Sep	Oct	Nov	Dic				
106 011 020	1	Preparar las Actas, acuerdos y resoluciones emitidos por la Junta General Ejecutiva, para firma del Consejero Presidente y del Secretario de la Junta General Ejecutiva.	Arts. 7, p. 2, k) y g) del RSJGE y 66, p. 1, i) del RIIFE.	01-Ene-12	31-Dic-12	Procedimiento	1	1	1	1	1	1	1	1	1	1	1	1	1	1	12	
106 011 021	1	Remitir los acuerdos y resoluciones aprobados por la Junta General Ejecutiva debidamente firmados tanto por el Presidente como por el Secretario, a cada una de las instancias responsables de su presentación ante dicho órgano colegiado, para su debido cumplimiento.	Art. 7, p. 2, k) del RSJGE.	01-Ene-12	31-Dic-12	Oficio	1	1	1	1	1	1	1	1	1	1	1	1	1	1	12	
106 011 022	1	Realizar las gestiones necesarias para la publicación en el Diario Oficial de la Federación de los acuerdos o resoluciones que determine la Junta General Ejecutiva.	Art. 6, p. 1, m) y 24, p. 1 del RSJGE.	01-Ene-12	31-Dic-12	Oficio		1				1			1				1	4	Dependerá de las publicaciones que en su caso, ordenen los acuerdos respectivos.	

Unidad Responsable: 106 Dirección del Secretariado

Subprograma: 011 Dirección de Apoyo a Órganos Centrales

Actividad				Periodo de Ejecución		Meta													Observaciones			
Clave	Obj. Esp.*	Descripción	Fundamento Legal	Inicio	Término	Unidad de Medida	Volumen Mensual													Total Anual		
							Ene	Feb	Mar	Abr	May	Jun	Jul	Ago	Sep	Oct	Nov	Dic				
106 011 023	1	Preparar el Proyecto de Acta de cada sesión que celebre la Junta General Ejecutiva, tomando en consideración el registro de votaciones incluidas en los acuerdos y resoluciones aprobados; y distribuirlo en medios electrónicos, a los integrantes de este órgano colegiado, dentro de los siete días siguientes a su celebración.	Arts. 7, p. 1, i); 22 y 25, p. 2 y 3 del RSJGE.	01-Ene-12	31-Dic-12	Documento	1	1	1	1	1	1	1	1	1	1	1	1	1	1	12	
106 011 024	1	Elaborar e integrar las Actas aprobadas por la Junta General Ejecutiva en Formato Word y PDF con Bookmarks para el envío a UNICOM, para su publicación en las páginas de Internet, Intranet y Transparencia del Instituto, así como mantenerlas actualizadas permanentemente.	Arts. 25, p. 3 y 4 del RSJGE; 66, p. 1, i) del RIIFE; 7, p. 1 del RIFEMTAIP.	01-Ene-12	31-Dic-12	Procedimiento	1	1	1	1	1	1	1	1	1	1	1	1	1	1	12	
106 011 025	1	Actualizar permanentemente el archivo de la Junta General Ejecutiva con las Actas, acuerdos y resoluciones aprobados por este órgano colegiado con motivo de las sesiones que celebre.	Arts. 7, p. 2, l), del RSJGE; 66, p. 1, ñ) del RIIFE; 57, p. 2 del RIFEMTAIP.	01-Ene-12	31-Dic-12	Procedimiento	1	1	1	1	1	1	1	1	1	1	1	1	1	1	12	

Unidad Responsable: 106 Dirección del Secretariado

Subprograma: 011 Dirección de Apoyo a Órganos Centrales

Actividad				Periodo de Ejecución		Meta													Observaciones			
Clave	Obj. Esp.*	Descripción	Fundamento Legal	Inicio	Término	Unidad de Medida	Volumen Mensual													Total Anual		
							Ene	Feb	Mar	Abr	May	Jun	Jul	Ago	Sep	Oct	Nov	Dic				
106 011 026	1	Actualizar la base de datos relativa a la Junta General Ejecutiva con las Actas, acuerdos y resoluciones aprobados por este órgano en las sesiones que celebre.	Arts. 7, p. 2, l) del RSJGE; 66, p. 1, ñ) del RIIFE.	01-Ene-12	31-Dic-12	Base de datos	1	1	1	1	1	1	1	1	1	1	1	1	1	1	12	
106 011 027	1	Elaborar el Estadístico de las sesiones celebradas por la Junta General Ejecutiva.	Arts. 7, p. 2, l) del RSJGE y 66, p. 1, ñ) del RIIFE.	01-Ene-12	31-Dic-12	Documento	1	1	1	1	1	1	1	1	1	1	1	1	1	1	12	
106 011 028	1	Realizar el seguimiento de las publicaciones del Diario Oficial de la Federación de los acuerdos y resoluciones aprobadas por la Junta General Ejecutiva.	Art. 24 del RSJGE	01-Ene-12	31-Dic-12	Documento	1	1	1	1	1	1	1	1	1	1	1	1	1	1	12	
106 011 029	1	Elaborar las certificaciones de documentos del Consejo General y de la Junta General Ejecutiva, solicitados por los integrantes de dichos órganos colegiados.	Arts. 125, p. 1, s) del COFIPE; 10, p. 1, l) del RSCG; 7, p. 2, n), del RSJGE; 66, p. 1, ñ) del RIIFE.	01-Ene-12	31-Dic-12	Reporte	1	1	1	1	1	1	1	1	1	1	1	1	1	1	12	

Unidad Responsable: 106 Dirección del Secretariado

Subprograma: 011 Dirección de Apoyo a Órganos Centrales

Actividad				Periodo de Ejecución		Meta													Observaciones	
						Unidad de Medida	Volumen Mensual													Total Anual
Clave	Obj. Esp.*	Descripción	Fundamento Legal	Inicio	Término		Ene	Feb	Mar	Abr	May	Jun	Jul	Ago	Sep	Oct	Nov	Dic		
106 011 030	1	Atender las solicitudes de información formuladas por la Contraloría General las Direcciones Ejecutivas y Unidades Técnicas, así como aquellas vinculadas a Transparencia y Acceso a la Información Pública, respecto de las sesiones del Consejo General y de la Junta General Ejecutiva.	Arts. 120, p. 1, j) y 125, 9. 1, s) del COFIPE; 10, p. 1, l) del RSCG; 7, p. 2, n) del RSJGE; 39, p. 2, n); 66, p. 1, ñ) RIIFE y 23; 24, p. 6, 7 y 8; y 25 del RIFEMTAIP.	01-Ene-12	31-Dic-12	Reporte	1	1	1	1	1	1	1	1	1	1	1	1	12	
106 011 031	1	Solicitar la actualización de la información relativa a las obligaciones de Transparencia del Instituto, vinculada con el Consejo General y la Junta General Ejecutiva, para su publicación en la página de Internet e Intranet y en el Portal de Transparencia del Instituto.	Arts. 6 y 8 del RIFEMTAIP.	01-Ene-12	31-Dic-12	Procedimiento	1			1			1			1			4	
106 011 032	1	Integrar la Guía Simple de Archivo de la Dirección del Secretariado, así como la elaboración del Catálogo de documentos del archivo del Consejo General y de la Junta General Ejecutiva.	Arts. 120, p. 1, h) del COFIPE; 10, p. 1, j) del RSCG; 7, p. 2, l) del RSJGE; 66, p. 1, ñ) del RIIFE; 57 y 58 del RIFEMTAIP.	01-Ene-12	31-Dic-12	Documento	1			1			1			1			4	

Unidad Responsable: 106 Dirección del Secretariado

Subprograma: 011 Dirección de Apoyo a Órganos Centrales

Actividad				Periodo de Ejecución		Meta													Observaciones			
Clave	Obj. Esp.*	Descripción	Fundamento Legal	Inicio	Término	Unidad de Medida	Volumen Mensual													Total Anual		
							Ene	Feb	Mar	Abr	May	Jun	Jul	Ago	Sep	Oct	Nov	Dic				
106 011 033	2	Elaborar las versiones estenográficas que soliciten las Comisiones del Consejo, así como diversas instancias del Instituto y gestionar las solicitudes y el envío de las mismas	Art. 66, p. 1, ñ) del RIIFE.	01-Ene-12	31-Dic-12	Procedimiento	1	1	1	1	1	1	1	1	1	1	1	1	1	1	12	
106 011 034	1	Realizar las gestiones necesarias ante el Diario Oficial de la Federación para la publicación de documentos solicitados por diversas instancias del Instituto.	Arts. 119, p. 1, p); 120, p. 1, k) del COFIPE.	01-Ene-12	31-Dic-12	Procedimiento	1			1			1				1				4	
106 011 035	1	Elaborar el Informe trimestral y anual de la Dirección de Apoyo a Órganos Centrales.	Arts. 118, p. 1, s) del COFIPE; 66, p. 1, l) del RIIFE.	01-Ene-12	31-Dic-12	Documento	1			1			1				1				4	
106 011 036	1	Elaboración y seguimiento del Calendario Anual de Actividades y del Avance Físico de la Dirección de Apoyo a Órganos Centrales.	Arts. 118, p. 1, s) del COFIPE; 66, p. 1, l) del RIIFE.	01-Ene-12	31-Dic-12	Documento	1			1			1				1				4	

Unidad Responsable: 106 Dirección del Secretariado

Subprograma: 011 Dirección de Apoyo a Órganos Centrales

Actividad				Periodo de Ejecución		Meta												Observaciones		
						Unidad de Medida	Volumen Mensual													
Clave	Obj. Esp.*	Descripción	Fundamento Legal	Inicio	Término		Ene	Feb	Mar	Abr	May	Jun	Jul	Ago	Sep	Oct	Nov		Dic	Total Anual
106 011 037	2	Apoyar a la Secretaría Ejecutiva en la elaboración de trabajos especiales e informes diversos.	Art. 66, p. 1, ñ) del RIIFE.	01-Ene-12	31-Dic-12	Procedimiento			1			1			1			1	4	
106 011 038	2	Coordinar las actividades del personal de apoyo técnico y logístico para la celebración de las sesiones del Consejo General y de la Junta General Ejecutiva.	Arts. 125, p. 1, k) del COFIPE; 66, p. 1, d) y e) del RIIFE.	01-Ene-12	31-Dic-12	Procedimiento	1	1	1	1	1	1	1	1	1	1	1	1	12	
106 011 039	2	Brindar el apoyo logístico para el desarrollo de diversos eventos del Instituto Federal Electoral dentro y fuera de las instalaciones.	Art. 125, p. 1, k) del COFIPE.	01-Ene-12	31-Dic-12	Procedimiento	1	1	1	1	1	1	1	1	1	1	1	1	12	

Unidad Responsable: 106 Dirección del Secretariado

Subprograma: 012 Dirección de Coordinación y Análisis

Actividad				Periodo de Ejecución		Meta													Observaciones		
Clave	Obj. Esp.*	Descripción	Fundamento Legal	Inicio	Término	Unidad de Medida	Volumen Mensual													Total Anual	
							Ene	Feb	Mar	Abr	May	Jun	Jul	Ago	Sep	Oct	Nov	Dic			
106 012 001	1	Asistir a las sesiones que celebre el Consejo General para elaborar un informe respecto del cumplimiento de los acuerdos y resoluciones que se someten a su consideración, así como asistir a las sesiones que celebre la Junta General Ejecutiva para elaborar un informe respecto del cumplimiento de los acuerdos, dictámenes y solicitudes que se someten a su consideración; así como publicar en la Gaceta Electoral aquellos que lo señalen en sus puntos resolutivos.	Arts. 119, P. 1, Inc. d) y 125, P. 1, Inc. c) del COFIPE. Arts. 38, P. 1, Incs. a) y b); 39, P. 2, Incs. a) y b) y 66, P. 1, Inc. g); del RIIFE. Art. 9, P. 1, Inc. h) del RSCG. Arts. 6, P. 1, Inc. j) y 7, P. 2, Inc. j) del RSJGE.	01-Ene-12	31-Dic-12	Informe	2	2	2	2	2	2	2	2	2	2	1	1	1	21	Los informes se presentan en las sesiones ordinarias que celebren estos órganos. Derivado del periodo vacacional no se contempla presentar el informe del mes de diciembre en la JGE.
106 012 002	2	Llevar el registro de las intervenciones de los miembros del Consejo General durante las sesiones que celebre este órgano y registrar el sentido de la votación de los acuerdos y resoluciones que someten a su consideración.	Art. 66, P. 1, Inc. g) del RIIFE. Art. 9, P. 1, Inc. g) del RSCG.	01-Ene-12	31-Dic-12	Reporte			1			1			1				1	4	Se reportará el cumplimiento de esta actividad, dentro de los informes trimestrales que se someten a consideración del a JGE y el CG.
106 012 003	3	Hacer del conocimiento de la Junta General Ejecutiva, los asuntos que los vocales ejecutivos locales remiten para cada sesión ordinaria y dar seguimiento directo entre oficinas centrales y órganos desconcentrados para atenderlos.	Arts. 39, P. 2, Inc. h) y 66, P. 1, Inc. m) del RIIFE.	01-Ene-12	31-Dic-12	Informe	1	1	1	1	1	1	1	1	1	1	1	1		11	Derivado de los periodos vacacionales no se contempla presentar el informe del mes de diciembre.

Unidad Responsable: 106 Dirección del Secretariado

Subprograma: 012 Dirección de Coordinación y Análisis

Actividad				Periodo de Ejecución		Meta													Observaciones			
Clave	Obj. Esp.*	Descripción	Fundamento Legal	Inicio	Término	Unidad de Medida	Volumen Mensual													Total Anual		
							Ene	Feb	Mar	Abr	May	Jun	Jul	Ago	Sep	Oct	Nov	Dic				
106 012 004	4	Integrar los informes mensuales de actividades de las juntas ejecutivas locales, para hacerlo del conocimiento del Secretario Ejecutivo, procesando la información recibida a través del Sistema de Informes de las Juntas Ejecutivas Locales y Distritales (SIJELYD).	Arts. 125, P. 1, Inc. m) y 136, P. 1, Inc. d) del COFIPE. Arts. 53, P. 1, Inc. d); 55, P. 1, Inc. c) y 66, P. 1, Inc. m) del RIIFE.	01-Ene-12	31-Dic-12	Informe	1	1	1	1	1	1	1	1	1	1	1	1	1	12		
106 012 005	5	Instrumentar procedimientos que agilicen el flujo de información como son: a) Colocar en el portal de colaboración documental los documentos que contiene el orden del día de las sesiones que celebre el CG y la JGE; b) Actualizar los siguientes directorios: i) Consejo General; ii) Comisiones del Consejo General; iii) Organismos Electorales Locales; iv) Juntas Ejecutivas Locales y Distritales; y v) Tribunales Electorales Locales. c) Conformar el Calendario Electoral Local correspondiente al 2013.	Art. 66, P. 1, Inc. d) del RIIFE. Art. 12, P. 2, del RSCG. Art. 7, P. 2, Inc. c) del RSJGE.	01-Ene-12	31-Dic-12	Reporte			1				1				1			1	4	La información se incluirá en los Informes Trimestrales y en el Informe Anual de Actividades de la Dirección del Secretariado.
106 012 006	6	Actualizar, editar y atender los requerimientos de legislación electoral que demanda el personal del Instituto para el desempeño de sus actividades, así como el público en general, acatando las normas de austeridad y racionalidad del Instituto Federal Electoral.	Art. 66, P. 1, Inc. n) del RIIFE.	01-Ene-12	31-Dic-12	Reporte			1				1				1			1	4	La información se incluirá en los Informes Trimestrales y en el Informe Anual de Actividades de la Dirección del Secretariado.

Unidad Responsable: 106 Dirección del Secretariado

Subprograma: 012 Dirección de Coordinación y Análisis

Actividad				Periodo de Ejecución		Meta											Observaciones			
Clave	Obj. Esp.*	Descripción	Fundamento Legal	Inicio	Término	Unidad de Medida	Volumen Mensual											Total Anual		
							Ene	Feb	Mar	Abr	May	Jun	Jul	Ago	Sep	Oct			Nov	Dic
106 012 007	7	Acudir a las sesiones del Comité de Información y participar en el desahogo y toma de decisiones de los compromisos, con voz y voto, así como, analizar y, en su caso, realizar las observaciones a las propuestas de Resolución que la Unidad de Servicios de Información y Documentación presente al Comité de Información.	Art. 17, P. 1, Numeral I del RIFEMTAIP.	01-Ene-12	31-Dic-12	Reporte			1			1			1			1	4	La información se incluirá en los Informes Trimestrales y en el Informe Anual de Actividades de la Dirección del Secretariado.
106 012 008	8	Recibir, analizar y, en su caso, desahogar la información que la Unidad de Enlace solicita en materia de Transparencia y Acceso a la Información Pública y que sea responsabilidad de la Dirección del Secretariado.	Art. 23 del RIFEMTAIP.	01-Ene-12	31-Dic-12	Reporte			1			1			1			1	4	La información se incluirá en los Informes Trimestrales y en el Informe Anual de Actividades de la Dirección del Secretariado.
106 012 009	9	Coordinar e integrar el documento de políticas y programas generales del IFE correspondiente al año 2013, así como hacerlo del conocimiento de la Comisión Temporal del Consejo General creada para tal efecto, para su análisis y en su caso aprobación, para ser presentadas a la Junta General Ejecutiva y posteriormente al Consejo General.	Arts. 118, P. 1, Inc. x) y 122, P. 1, Inc. a) del COFIPE. Arts. 5, P. 1 Inc. a) y 66, P. 1, Inc. c) del RIIFE.	01-Mar-12	30-Jun-12	Informe						1							1	La información se incluirá en los Informes Trimestrales y en el Informe Anual de Actividades de la Dirección del Secretariado.

Unidad Responsable: 106 Dirección del Secretariado

Subprograma: 012 Dirección de Coordinación y Análisis

Actividad				Periodo de Ejecución		Meta												Observaciones			
Clave	Obj. Esp.*	Descripción	Fundamento Legal	Inicio	Término	Unidad de Medida	Volumen Mensual												Total Anual		
							Ene	Feb	Mar	Abr	May	Jun	Jul	Ago	Sep	Oct	Nov			Dic	
106 012 010	10	Mantener actualizado el Calendario Anual de Actividades 2012, conforme a las modificaciones que soliciten las áreas responsables.	Arts. 39, P. 2, Inc. h) y 53, P. 1, Inc. d) del RIIFE.	01-Ene-12	31-Dic-12	Reporte			1				1			1			1	4	La información se incluirá en los Informes Trimestrales y en el Informe Anual de Actividades de la Dirección del Secretariado.
106 012 011	11	Proporcionar los formatos, a las Direcciones Ejecutivas y Unidades Técnicas del Instituto para integrar el Avance Físico del Sistema Institucional de Información, así como, recibir y revisar los Informes Trimestrales del Instituto que las Direcciones Ejecutivas y Unidades Técnicas hacen llegar para su integración.	Art. 118, P. 1, Inc. s) del COFIPE. Arts. 5, P. 1, Inc. i); 61, P. 1, Inc. b) y 66, P. 1, Inc. l) del RIIFE.	01-Ene-12	31-Dic-12	Reporte			1				1			1			1	4	La información se incluirá en los Informes Trimestrales y en el Informe Anual de Actividades de la Dirección del Secretariado.
106 012 012	12	Recibir, revisar e integrar el documento de los Informes Anuales del Instituto que las Direcciones Ejecutivas y las Unidades Técnicas, hacen llegar para su integración.	Art. 118, P. 1, Inc. s) del COFIPE. Arts. 5, P. 1, Inc. i); 61, P. 1, Inc. b) y 66, P. 1, Inc. l) del RIIFE.	01-Ene-12	31-Mar-12	Reporte			1											1	La información se incluirá en los Informes Trimestrales y en el Informe Anual de Actividades de la Dirección del Secretariado.
106 012 013	13	Coordinar las actividades de edición, integración, corrección de estilo, publicación y difusión de la Memoria del Proceso Electoral Federal 2011-2012.	Art. 66, P. 1, Inc. n) del RIIFE.	01-Ene-12	31-Dic-12	Reporte							1			1			1	3	La información se incluirá en los Informes Trimestrales y en el Informe Anual de Actividades de la Dirección del Secretariado.

CALENDARIO ANUAL DE ACTIVIDADES 2012

Oficinas Centrales

Unidad Responsable: 106 Dirección del Secretariado

Subprograma: 012 Dirección de Coordinación y Análisis

Actividad				Periodo de Ejecución		Meta														Observaciones	
Clave	Obj. Esp.*	Descripción	Fundamento Legal	Inicio	Término	Unidad de Medida	Volumen Mensual												Total Anual		
							Ene	Feb	Mar	Abr	May	Jun	Jul	Ago	Sep	Oct	Nov	Dic			
106 012 014	14	Coadyuvar con la Comisión Temporal del Consejo General en el seguimiento del Calendario y el Plan Integral del Proceso Electoral Federal 2011-2012.	Art. 66, P. 1, Inc. k) del RIIFE.	01-Ene-12	31-Dic-12	Informe	1	1	1	1	1	1	1	1	1	1	1	1	1	11	Se presentará un informe mensual durante al PEF 2011-2012 y un informe final al término del mismo.

Unidad Responsable: 108 Dirección Jurídica

Subprograma: 017 Dirección de Instrucción Recursal

Actividad				Periodo de Ejecución		Meta												Observaciones		
Clave	Obj. Esp.*	Descripción	Fundamento Legal	Inicio	Término	Unidad de Medida	Volumen Mensual													
							Ene	Feb	Mar	Abr	May	Jun	Jul	Ago	Sep	Oct	Nov		Dic	Total Anual
108 017 001	1	Elaborar el informe circunstanciado relativo a los medios de impugnación electoral que hubiesen sido interpuestos, remitiéndolo para su sustanciación a la Sala Superior del TEPJF, con el original del medio de impugnación y la documentación aportada por el promovente, así como el original o copia certificada del acto o resolución impugnado y, en su caso, los escritos de terceros interesados.	Arts. 17, P. 1 y 18, P. 1 y 2 de la LGSMIME. Art. 65, P. 1, Inc. a) del RIIFE.	01-Ene-12	31-Dic-12	Informe			1			1			1			1	4	
108 017 002	1	Resolver los recursos de revisión interpuestos en contra de actos o resoluciones emitidos por los órganos locales del Instituto; así como realizar el informe circunstanciado, e integrar el expediente correspondiente a los recursos de revisión interpuestos en contra de actos del Secretario Ejecutivo, a efecto de turnarlos para su sustanciación a la JGE.	Art. 125, P. 1, Inc. n) del COFIPE. Arts. 7, P. 1 y 18, P. 1 y 2, 35, 36, 37 y 38 de la LGSMIME. Art. 65, P. 1, Inc. a) del RIIFE.	01-Ene-12	31-Dic-12	Informe			1			1			1			1	4	
108 017 003	2	Gestionar y desahogar los requerimientos que en materia electoral realicen las autoridades federales y estatales, cumpliendo con los plazos y términos legales vigentes.	Arts. 20, P. 1, Inc. a) y 21 de la LGSMIME. Art. 65, P. 1, Incs. a) y k) del RIIFE.	01-Ene-12	31-Dic-12	Informe			1			1			1			1	4	

Unidad Responsable: 108 Dirección Jurídica

Subprograma: 017 Dirección de Instrucción Recursal

Actividad				Periodo de Ejecución		Meta												Observaciones			
Clave	Obj. Esp.*	Descripción	Fundamento Legal	Inicio	Término	Unidad de Medida	Volumen Mensual												Total Anual		
							Ene	Feb	Mar	Abr	May	Jun	Jul	Ago	Sep	Oct	Nov			Dic	
108 017 004	3	Actualizar los mecanismos de consulta a través de medios electrónicos de antecedentes, respecto de los medios de impugnación interpuestos en contra de decisiones del Consejo General y de la JGE.	Art. 65 del RIIFE.	01-Ene-12	31-Dic-12	Informe			1			1			1			1	4		
108 017 005	4	Elaborar el estudio jurídico de los medios de impugnación resueltos por el TEPJF que analice las causas por las que se revocaron o modificaron determinados actos del Consejo General y de la JGE, a fin de perfeccionar los criterios de interpretación institucionales; así como actualizar los contenidos del sistema de criterios de las resoluciones emitidas por el referido Tribunal, disponible en la intranet del Instituto.	Art. 65 del RIIFE.	01-Ene-12	31-Dic-12	Informe						1							1	2	
108 017 006	5	Desahogar las consultas que, en materia de medios de impugnación, sean formuladas por los órganos desconcentrados del Instituto, a fin de determinar criterios que coadyuven al mejor desempeño de sus actividades en la materia.	Art. 65, P. 1, Inc. b) del RIIFE.	01-Ene-12	31-Dic-12	Informe			1			1			1				1	4	

Unidad Responsable: 108 Dirección Jurídica

Subprograma: 017 Dirección de Instrucción Recursal

Actividad				Periodo de Ejecución		Meta												Observaciones		
						Unidad de Medida	Volumen Mensual													
Clave	Obj. Esp.*	Descripción	Fundamento Legal	Inicio	Término		Ene	Feb	Mar	Abr	May	Jun	Jul	Ago	Sep	Oct	Nov		Dic	Total Anual
108 017 007	6	Desahogar las consultas que, en materia de medios de impugnación, sean formulados por los órganos centrales y desconcentrados del Instituto, relacionados con el voto de los mexicanos residentes en el extranjero.	Art. 65, P. 1, Incs. b) y d) del RIIFE.	01-Ene-12	31-Dic-12	Informe												1	1	

Unidad Responsable: 108 Dirección Jurídica

Subprograma: 018 Dirección de Quejas

Actividad				Periodo de Ejecución		Meta													Observaciones			
Clave	Obj. Esp.*	Descripción	Fundamento Legal	Inicio	Término	Unidad de Medida	Volumen Mensual													Total Anual		
							Ene	Feb	Mar	Abr	May	Jun	Jul	Ago	Sep	Oct	Nov	Dic				
108 018 001	1	Registrar los escritos de queja que den lugar al inicio de procedimientos sancionadores ordinarios y especiales dentro de los plazos legalmente establecidos, presentando las solicitudes de medidas cautelares a la Comisión de Quejas y Denuncias, así como realizar las diligencias de investigación y las notificaciones que en su caso correspondan en términos de la normatividad aplicable, y una vez concluido el procedimiento, elaborar los proyectos de resolución respectivos.	Libro Séptimo del COFIPE.	01-Ene-12	31-Dic-12	Informe	1	1	1	1	1	1	1	1	1	1	1	1	1	1	12	Los Informes se deben rendir en las sesiones ordinarias del Consejo General, que se realizan mensualmente durante el Proceso Electoral Federal y cada tres meses cuando no se está en etapa de Proceso Electoral.
108 018 002	2	Elaborar la síntesis de los criterios adoptados por el Consejo General en la resolución de los procedimientos sancionadores ordinarios y especiales, determinando su vinculación con las sentencias que en materia de quejas emita el TEPJF y, en su caso, aplicarlos en los proyectos de resolución que se elaboren.	Libro Séptimo del COFIPE.	01-Ene-12	31-Dic-12	Síntesis			1			1			1				1		4	

Unidad Responsable: 108 Dirección Jurídica

Subprograma: 018 Dirección de Quejas

Actividad				Periodo de Ejecución		Meta												Observaciones		
Clave	Obj. Esp.*	Descripción	Fundamento Legal	Inicio	Término	Unidad de Medida	Volumen Mensual												Total Anual	
							Ene	Feb	Mar	Abr	May	Jun	Jul	Ago	Sep	Oct	Nov			Dic
108 018 003	3	Realizar un estudio jurídico de los medios de impugnación resueltos por el TEPJF respecto de las principales causas de revocación o modificación de las resoluciones emitidas por el Consejo General relativas a los procedimientos sancionadores ordinarios y especiales, a fin de perfeccionar, en su caso, los criterios e interpretación institucionales.	Libro Séptimo del COFIPE.	01-Ene-12	31-Dic-12	Estudio			1			1			1			1	4	
108 018 004	4	Actualizar de manera permanente la información contenida en los archivos de consulta a través de medios electrónicos, respecto de las resoluciones que determina el Consejo General en los procedimientos sancionadores ordinarios y especiales, y promover su difusión en los medios electrónicos.	Libro Séptimo del COFIPE.	01-Ene-12	31-Dic-12	Base de datos	1	1	1	1	1	1	1	1	1	1	1	1	12	
108 018 005	5	Dar respuesta a las consultas que realicen los funcionarios de los órganos desconcentrados relacionadas con la resolución de las quejas que se presenten con motivo del desahogo de procedimientos sancionadores relativos a la propaganda electoral distinta a la emitida por radio y televisión.	Libro Séptimo del COFIPE.	01-Ene-12	31-Oct-12	Informe	1			1			1				1		4	

Unidad Responsable: 108 Dirección Jurídica

Subprograma: 019 Dirección de lo Contencioso

Actividad				Periodo de Ejecución		Meta											Observaciones					
Clave	Obj. Esp.*	Descripción	Fundamento Legal	Inicio	Término	Unidad de Medida	Volumen Mensual															
							Ene	Feb	Mar	Abr	May	Jun	Jul	Ago	Sep	Oct		Nov	Dic	Total Anual		
108 019 001	1	Representar, salvaguardar, defender los intereses y el patrimonio del Instituto ante autoridades administrativas o judiciales y ante particulares y ante organismos o instancias internacionales, a través de la formulación y tramitación de demandas de carácter civil, mercantil, administrativas, fiscales, constitucionales, penal y demás áreas de derecho ante las autoridades correspondientes, llevando el seguimiento en sus diferentes instancias de los juicios en que es parte el Instituto en dichas materias, así como representar legalmente al Instituto ante los tribunales federales respecto de los juicios de amparo como autoridad responsable, quejoso o tercero, así como la tramitación de las cancelaciones e inhabilitaciones de ciudadanos en sus derechos políticos, a través de la DERFE. Regularizar los inmuebles que con carácter de donación que posea el Instituto.	Art. 133 de la CPEUM. Arts. 125, P. 1, Inc. a); 128, P. 1, Inc. g); 182, P. 3, Inc. d); 198, P. 3 y 199, P. 8 del COFIPE. Art. 65, P. 1, Incs. a), b) y h) del RIIFE.	01-Ene-12	31-Dic-12	Informe			1				1			1				1	4	Se reportará el cumplimiento de esta actividad dentro de los informes trimestrales que se someten a consideración de la JGE y el CG.

Unidad Responsable: 108 Dirección Jurídica

Subprograma: 019 Dirección de lo Contencioso

Actividad				Periodo de Ejecución		Meta											Observaciones			
Clave	Obj. Esp.*	Descripción	Fundamento Legal	Inicio	Término	Unidad de Medida	Volumen Mensual												Total Anual	
							Ene	Feb	Mar	Abr	May	Jun	Jul	Ago	Sep	Oct		Nov		Dic
108 019 002	2	Integrar el expediente, elaborar los proyectos y sustanciar los recursos de revisión y reconsideración previstos por el RIFEMTAIP y en su caso apoyar en la preparación, desahogo y documentación de las sesiones del Órgano Garante.	Arts. 22 P. 1, frac. I; 40, 41, 42, 43, RSOGTAL. Art. 6, P. 1, Inc. a) y 9, P. 5, Inc. a) al n) del RIFEMTAIP.	01-Ene-12	31-Dic-12	Informe			1			1			1			1	4	Se reportará el cumplimiento de esta actividad dentro de los informes trimestrales que se someten a consideración de la JGE y el CG.
108 019 003	3	Opinar sobre el procedimiento a seguir en los casos de extravío o faltante de un documento electoral que resulte de un arqueo en las diversas vocalías locales y distritales del IFE.	Art. 65, P. 1, Inc. h) del RIIFE.	01-Ene-12	31-Dic-12	Informe			1			1			1			1	4	Se reportará el cumplimiento de esta actividad dentro de los informes trimestrales que se someten a consideración de la JGE y el CG.
108 019 004	4	Analizar y dar respuesta a las solicitudes y requerimientos que las autoridades jurisdiccionales, administrativas y ministeriales, formulen respecto de datos contenidos en el Padrón Electoral por conducto del Sistema Integral de Información del Registro Federal de Electores.	Art. 171, P. 3 del COFIPE. Art. 65, P. 1, Inc. j) del RIIFE.	01-Ene-12	31-Dic-12	Informe			1			1			1			1	4	Se reportará el cumplimiento de esta actividad dentro de los informes trimestrales que se someten a consideración de la JGE y el CG.
108 019 005	5	Tramitar la obtención, sustitución o revocación de los poderes notariales que otorga el Instituto a través de la Secretaría Ejecutiva.	Art. 125, P. 1, q) del COFIPE. Art. 65, P. 1, Inc. h) del RIIFE.	01-Ene-12	31-Dic-12	Informe			1			1			1			1	4	Se reportará el cumplimiento de esta actividad dentro de los informes trimestrales que se someten a consideración de la JGE y el CG.

Unidad Responsable: 108 Dirección Jurídica

Subprograma: 049 Dirección de Normatividad y Contratos

Actividad				Periodo de Ejecución		Meta											Observaciones			
Clave	Obj. Esp.*	Descripción	Fundamento Legal	Inicio	Término	Unidad de Medida	Volumen Mensual											Total Anual		
							Ene	Feb	Mar	Abr	May	Jun	Jul	Ago	Sep	Oct			Nov	Dic
108 049 001	1	Atender solicitudes para la revisión, autorización jurídica o, en su caso, elaboración de anteproyectos de acuerdo y demás instrumentos que deban ser expedidos por el Instituto, así como difundir en la síntesis informativa los acuerdos, reglamentos y demás documentos aprobados por el Consejo General y la JGE publicados en el DOF. Emitir opinión técnico-jurídica, sobre las consultas de los órganos centrales y desconcentrados del Instituto, dependencias, entidades y ciudadanía en general, a fin de conformar criterios generales para la aplicación de la legislación electoral en el Instituto.	Art. 65 P. 1, Incs. d), e), f) y g) del RIIFE. JGE61/2005. JGE53/2009.	01-Ene-12	31-Dic-12	Informe			1			1			1			1	4	

Unidad Responsable: 108 Dirección Jurídica

Subprograma: 049 Dirección de Normatividad y Contratos

Actividad				Periodo de Ejecución		Meta											Observaciones			
Clave	Obj. Esp.*	Descripción	Fundamento Legal	Inicio	Término	Unidad de Medida	Volumen Mensual											Total Anual		
							Ene	Feb	Mar	Abr	May	Jun	Jul	Ago	Sep	Oct			Nov	Dic
108 049 002	2	Atender las solicitudes de apoyo para la revisión, autorización jurídica o, en su caso, elaboración de los anteproyectos de convenios de apoyo y colaboración a suscribirse con las autoridades electorales de las entidades federativas del país, para la organización de sus procesos electorales, así como de los anteproyectos de convenios de apoyo y colaboración a suscribirse con las autoridades gubernativas y electorales de las entidades federativas del país, universidades y demás organismos públicos, privados o de carácter internacional.	Arts. 2, P. 2; 125, P. 1 Inc. a) y 205, P. 3 del COFIPE. Art. 65, P. 1, Incs. e) y f) del RIIFE.	01-Ene-12	31-Dic-12	Informe			1			1			1			1	4	
108 049 003	3	Revisar los proyectos de contratos de bienes y servicios, así como sus convenios modificatorios y, en su caso, emitir la validación correspondiente. Participar en los Comités de Adquisiciones, Arrendamiento y Servicios, de Bienes Muebles y de Obras Públicas, e intervenir en los procedimientos de licitación pública, invitación a cuando menos tres personas y adjudicación directa, a fin de asesorar jurídicamente a los referidos órganos.	Art. 65 P. 1, Inc. i) del RIIFE. Numeral 2.30 de las Políticas, Bases y Lineamientos en materia de Adquisiciones, y Servicios del IFE.	01-Ene-12	31-Dic-12	Informe			1			1			1			1	4	

Unidad Responsable: 108 Dirección Jurídica

Subprograma: 049 Dirección de Normatividad y Contratos

Actividad				Periodo de Ejecución		Meta											Observaciones			
Clave	Obj. Esp.*	Descripción	Fundamento Legal	Inicio	Término	Unidad de Medida	Volumen Mensual											Total Anual		
							Ene	Feb	Mar	Abr	May	Jun	Jul	Ago	Sep	Oct			Nov	Dic
108 049 004	4	Intervenir en los procedimientos relacionados con los diversos registros en materia de propiedad intelectual del IFE ante el Instituto Nacional del Derecho de Autor y el Instituto Mexicano de la Propiedad Industrial.	JGE53/2009.	01-Ene-12	31-Dic-12	Informe			1			1			1			1	4	
108 049 005	5	Llevar a cabo la revisión y, en su caso, la actualización de los contenidos de los rubros correspondientes a la Dirección Jurídica, publicados en la página de Internet del IFE.	JGE53/2009.	01-Ene-12	31-Dic-12	Informe			1			1			1			1	4	

Unidad Responsable: 108 Dirección Jurídica

Subprograma: 073 Dirección de Asuntos Laborales

Actividad				Periodo de Ejecución		Meta											Observaciones			
Clave	Obj. Esp.*	Descripción	Fundamento Legal	Inicio	Término	Unidad de Medida	Volumen Mensual											Total Anual		
							Ene	Feb	Mar	Abr	May	Jun	Jul	Ago	Sep	Oct			Nov	Dic
108 073 001	1	Apoyar al CG y a la JGE en la tramitación de los Recursos de Inconformidad; representar legalmente al IFE en las controversias de carácter laboral ante las autoridades correspondientes; elaborar proyectos de resoluciones que emite el Secretario Ejecutivo como autoridad resolutora de los procedimientos disciplinarios instruidos en contra de los miembros del SPE, o de los Recursos de Inconformidad presentados por el personal administrativo, así como notificar las resoluciones respectivas.	Art. 125, P. 1 Incs. a) y q) del COFIPE. Art. 65 P. 1, Incs. a), c), f), y n) del RIIFE. Arts. 272, 273, 283, 293, 397 y 398 del ESPE.	01-Ene-12	31-Dic-12	Informe			1			1			1			1	4	
108 073 002	2	Emitir opiniones jurídicas en materia laboral, a las áreas del Instituto que así lo soliciten, a nivel nacional y apoyar a la Dirección de Normatividad y Contratos en la revisión jurídica en materia laboral, respecto de los proyectos de Acuerdo que son remitidos para certificación jurídica por la DESPE y DEA.	CPEUM. COFIPE. ESPE. Art. 65, P. 1, Incs. b), d), f) y g) del RIIFE.	01-Ene-12	31-Dic-12	Informe			1			1			1			1	4	

Unidad Responsable: 109 Unidad de Servicios de Informática

Subprograma: 020 Dirección de Sistemas

Actividad				Periodo de Ejecución		Meta												Observaciones		
Clave	Obj. Esp.*	Descripción	Fundamento Legal	Inicio	Término	Unidad de Medida	Volumen Mensual												Total Anual	
							Ene	Feb	Mar	Abr	May	Jun	Jul	Ago	Sep	Oct	Nov			Dic
109 020 001	1	Integrar y dar mantenimiento a la información de la página Web del Instituto.	Art. 64, P. 1, inciso j) del RIIFE.	01-Ene-12	31-Dic-12	Informe			1			1			1			1	4	
109 020 002	1	Impartir cursos de capacitación y brindar asesoría de modo presencial y a distancia para el uso de sistemas de apoyo institucional, cómputo e informática en general tanto a oficinas centrales como a órganos desconcentrados.	Art. 64, P. 1, inciso l) del RIIFE.	01-Ene-12	31-Dic-12	Informe			1			1			1			1	4	
109 020 003	1	Desarrollo del sistema de Seguimiento de Actividades a Nivel Institucional.	Art. 64, P. 1, inciso h) del RIIFE.	01-Ene-12	31-Dic-12	Sistema informático												1	1	
109 020 004	1	Desarrollo del sistema de Directorio Institucional.	Art. 64, P. 1, inciso h) del RIIFE.	01-Ene-12	31-Dic-12	Sistema informático												1	1	

Unidad Responsable: 109 Unidad de Servicios de Informática

Subprograma: 020 Dirección de Sistemas

Actividad				Periodo de Ejecución		Meta												Observaciones				
Clave	Obj. Esp.*	Descripción	Fundamento Legal	Inicio	Término	Unidad de Medida	Volumen Mensual												Total Anual			
							Ene	Feb	Mar	Abr	May	Jun	Jul	Ago	Sep	Oct	Nov			Dic		
109 020 005	1	Actualización del sistema de administración de los portales de Internet e Intranet.	Art. 64, P. 1, inciso h) del RIIFE.	01-Ene-12	31-Dic-12	Informe													1	1		
109 020 006	1	Implementación de la firma electrónica en los sistemas de información del Instituto.	Art. 64, P. 1, inciso h) del RIIFE.	01-Ene-12	31-Dic-12	Informe						1								1	2	
109 020 007	1	Analizar, diseñar, desarrollar, probar e implementar el sistema de Información de Primera Insaculación.	Art. 64, P. 1, inciso h) del RIIFE. CG217/2011.	01-Ene-12	01-Mar-12	Sistema informático			1												1	
109 020 008	1	Analizar, diseñar, desarrollar, probar e implementar el sistema de Información de Distribución de la Documentación y Materiales Electorales.	Arts. 254 y 255 del COFIPE. Art. 64, P. 1, inciso h) del RIIFE.	01-Ene-12	31-Ene-12	Sistema informático	1														1	

Unidad Responsable: 109 Unidad de Servicios de Informática

Subprograma: 020 Dirección de Sistemas

Actividad				Periodo de Ejecución		Meta												Observaciones		
Clave	Obj. Esp.*	Descripción	Fundamento Legal	Inicio	Término	Unidad de Medida	Volumen Mensual												Total Anual	
							Ene	Feb	Mar	Abr	May	Jun	Jul	Ago	Sep	Oct	Nov			Dic
109 020 009	1	Analizar, diseñar, desarrollar, probar e implementar el sistema de Información de Representantes de los Partidos Políticos, Generales y ante Mesas Directivas de Casilla.	Art. 64, P. 1, inciso h) del RIIFE.	01-Ene-12	28-Feb-12	Sistema informático		1											1	
109 020 010	1	Analizar, diseñar, desarrollar, probar e implementar el sistema de consulta de las Bases de Datos de los Sistemas de Información Electoral.	Art. 64, P. 1, inciso h) del RIIFE.	01-Ene-12	28-Feb-12	Sistema informático		1											1	
109 020 011	1	Analizar, diseñar, desarrollar, probar e implementar el sistema de Información de Segunda Insaculación.	Art. 64, P. 1, inciso h) del RIIFE. CG217/2011.	01-Ene-12	30-Abr-12	Sistema informático				1									1	
109 020 012	1	Analizar, diseñar, desarrollar, probar e implementar el sistema de Información de Sustitución de Funcionarios de Casilla.	Art. 64, P. 1, inciso h) del RIIFE. CG217/2011.	01-Ene-12	30-Abr-12	Sistema informático				1									1	

Unidad Responsable: 109 Unidad de Servicios de Informática

Subprograma: 020 Dirección de Sistemas

Actividad				Periodo de Ejecución		Meta												Observaciones		
Clave	Obj. Esp.*	Descripción	Fundamento Legal	Inicio	Término	Unidad de Medida	Volumen Mensual												Total Anual	
							Ene	Feb	Mar	Abr	May	Jun	Jul	Ago	Sep	Oct	Nov			Dic
109 020 013	1	Analizar, diseñar, desarrollar, probar e implementar el sistema de Recepción de Sobres-Voto de los Mexicanos Residentes en el Extranjero.	Art. 64, P. 1, inciso h) del RIIFE. CG57/2011.	01-Ene-12	16-Abr-12	Sistema informático				1									1	
109 020 014	1	Analizar, diseñar, desarrollar, probar e implementar el sistema del Programa de Resultados Electorales Preliminares.	Art. 125, P. 1, inciso l) del COFIPE. Art. 64, P. 1, inciso s) del RIIFE.	01-Ene-12	30-Abr-12	Sistema informático				1									1	
109 020 015	1	Analizar, diseñar, desarrollar, probar e implementar el sistema de Información de Registro de Actas de Escrutinio y Cómputo de Casilla.	Art. 291 del COFIPE. Art. 64, P. 1, inciso h) del RIIFE.	01-Ene-12	30-Abr-12	Sistema informático				1									1	
109 020 016	1	Analizar, diseñar, desarrollar, probar e implementar el sistema de Información de Evaluación de Supervisores Electorales y Capacitadores Asistentes Primera Etapa.	Art. 64, P. 1, inciso h) del RIIFE. CG217/2011.	01-Ene-12	31-Mar-12	Sistema informático			1										1	

Unidad Responsable: 109 Unidad de Servicios de Informática

Subprograma: 020 Dirección de Sistemas

Actividad				Periodo de Ejecución		Meta												Observaciones		
Clave	Obj. Esp.*	Descripción	Fundamento Legal	Inicio	Término	Unidad de Medida	Volumen Mensual												Total Anual	
							Ene	Feb	Mar	Abr	May	Jun	Jul	Ago	Sep	Oct	Nov			Dic
109 020 017	1	Analizar, diseñar, desarrollar, probar e implementar el sistema de Información de la Jornada Electoral (SIJE).	Art. 64, P. 1, inciso h) del RIIFE.	01-Ene-12	31-May-12	Sistema informático					1								1	
109 020 018	1	Analizar, diseñar, desarrollar, probar e implementar el sistema de Información de Registro de Candidatos.	Art. 64, P. 1, inciso h) del RIIFE.	01-Ene-12	31-Mar-12	Sistema informático			1										1	
109 020 019	1	Analizar, diseñar, desarrollar, probar e implementar el sistema de Información de Cómputos Distritales y de Circunscripción.	Art. 295 del COFIPE. Art. 64, P. 1, inciso h) del RIIFE.	01-Ene-12	31-May-12	Sistema informático				1									1	
109 020 020	1	Analizar, diseñar, desarrollar, probar e implementar el sistema de Consulta en Casillas Especiales (SICCE).	Art. 64, P. 1, inciso h) del RIIFE.	01-Ene-12	31-May-12	Sistema informático				1									1	

Unidad Responsable: 109 Unidad de Servicios de Informática

Subprograma: 020 Dirección de Sistemas

Actividad				Periodo de Ejecución		Meta												Observaciones					
Clave	Obj. Esp.*	Descripción	Fundamento Legal	Inicio	Término	Unidad de Medida	Volumen Mensual												Total Anual				
							Ene	Feb	Mar	Abr	May	Jun	Jul	Ago	Sep	Oct	Nov			Dic			
109 020 021	1	Analizar, diseñar, desarrollar, probar e implementar el sistema de Información de Evaluación de Supervisores Electorales y Capacitadores Asistentes Segunda Etapa.	Art. 64, P. 1, inciso h) del RIIFE. CG217/2011.	01-Ene-12	30-Jun-12	Sistema informático						1									1		
109 020 022	1	Analizar, diseñar, desarrollar, probar e implementar el sistema de Información de Desempeño de Funcionarios de Casilla.	Art. 64, P. 1, inciso h) del RIIFE. CG217/2011.	01-Ene-12	30-Jun-12	Sistema informático						1										1	
109 020 023	1	Analizar, diseñar, desarrollar, probar e implementar el Sistema de Información para el Conteo Rápido.	Art. 64, P. 1, inciso h) del RIIFE. CG217/2011.	01-Ene-12	30-Jun-12	Sistema informático						1										1	
109 020 024	1	Analizar, diseñar, desarrollar, probar e implementar el Sistema de cómputo de la votación emitida en el extranjero.	Art. 64, P. 1, inciso h) del RIIFE. CG217/2011.	01-Ene-12	30-Jun-12	Sistema informático						1										1	

Unidad Responsable: 109 Unidad de Servicios de Informática

Subprograma: 020 Dirección de Sistemas

Actividad				Periodo de Ejecución		Meta											Observaciones					
Clave	Obj. Esp.*	Descripción	Fundamento Legal	Inicio	Término	Unidad de Medida	Volumen Mensual											Total Anual				
							Ene	Feb	Mar	Abr	May	Jun	Jul	Ago	Sep	Oct			Nov	Dic		
109 020 025	1	Analizar, diseñar, desarrollar, probar e implementar el Sistema de búsqueda de documentos de las comisiones.	Art. 64, P. 1, inciso h) del RIIFE. CG217/2011.	01-Ago-12	31-Dic-12	Sistema informático													1	1		
109 020 026	1	Analizar, diseñar, desarrollar, probar e implementar el Sistema Gestión de Incumplimientos.	Art. 64, P. 1, inciso h) del RIIFE. CG217/2011.	01-Ene-12	31-Mar-12	Sistema informático			1												1	

Unidad Responsable: 109 Unidad de Servicios de Informática

Subprograma: 021 Dirección de Operaciones

Actividad				Periodo de Ejecución		Meta												Observaciones			
Clave	Obj. Esp.*	Descripción	Fundamento Legal	Inicio	Término	Unidad de Medida	Volumen Mensual												Total Anual		
							Ene	Feb	Mar	Abr	May	Jun	Jul	Ago	Sep	Oct	Nov			Dic	
109 021 001	1	Brindar el mantenimiento de la infraestructura de procesamiento, almacenamiento y comunicaciones del Instituto.	Art. 64, P. 1, inciso d) del RIIFE	01-Ene-12	31-Dic-12	Informe						1							1	2	
109 021 002	1	Realizar el mantenimiento y la supervisión de la operación de los servicios de RedIFE.	Art. 64, P. 1, inciso d) del RIIFE	01-Ene-12	31-Dic-12	Informe						1							1	2	
109 021 003	1	Implementar un sistema de administración e infraestructura para servicios de comunicaciones.	Art. 64, P. 1, inciso d) del RIIFE	01-Jun-12	31-Dic-12	Informe								1					1	2	
109 021 004	1	Dar continuidad al proyecto de servicios administrados de aplicaciones y equipo de cómputo personal.	Art. 64, P. 1, inciso i) del RIIFE	01-Ene-12	31-Dic-12	Informe						1							1	2	

Unidad Responsable: 109 Unidad de Servicios de Informática

Subprograma: 021 Dirección de Operaciones

Actividad				Periodo de Ejecución		Meta												Observaciones		
Clave	Obj. Esp.*	Descripción	Fundamento Legal	Inicio	Término	Unidad de Medida	Volumen Mensual													
							Ene	Feb	Mar	Abr	May	Jun	Jul	Ago	Sep	Oct	Nov		Dic	Total Anual
109 021 005	1	Brindar la atención de solicitudes de servicio.	Art. 64, P. 1, inciso k) del RIIFE	01-Ene-12	31-Dic-12	Informe			1			1			1			1	4	
109 021 006	1	Incrementar la capacidad de los portales de Internet.	Art. 64, P. 1 inciso j) del RIIFE	01-Ene-12	30-Jun-12	Informe						1							1	
109 021 007	1	Actualizar el inventario de bienes informáticos del Instituto.	Art. 64, P. 1 inciso i) del RIIFE	01-Ene-12	31-Dic-12	Informe					1							1	2	
109 021 008	1	Emitir los Dictámenes de Procedencia Técnica para la adquisición y desincorporación de bienes, así como de la contratación de servicios informáticos.	CG142/2005.	01-Ene-12	31-Dic-12	Informe			1			1			1			1	4	

Unidad Responsable: 109 Unidad de Servicios de Informática

Subprograma: 021 Dirección de Operaciones

Actividad				Periodo de Ejecución		Meta												Observaciones			
Clave	Obj. Esp.*	Descripción	Fundamento Legal	Inicio	Término	Unidad de Medida	Volumen Mensual												Total Anual		
							Ene	Feb	Mar	Abr	May	Jun	Jul	Ago	Sep	Oct	Nov			Dic	
109 021 009	1	Brindar asesoría a las diversas áreas del Instituto durante la definición e implementación de proyectos informáticos y para la adquisición de bienes y/o la contratación de servicios informáticos.	Art. 64, P. 1, inciso k) del RIIFE	01-Ene-12	31-Dic-12	Informe						1							1	2	
109 021 010	1	Desarrollar la implantación de procesos formales en materia de Tecnologías de Información y Comunicaciones (TIC).	Art. 64, P. 1 inciso f) del RIIFE	01-Ene-12	31-Dic-12	Informe						1							1	2	
109 021 011	1	Implementar la infraestructura informática y de comunicaciones que soporta la operación del PREP.	Art. 125, P. 1, inciso l) del COFIPE. Art. 64, P. 1, inciso s) del RIIFE	01-Ene-12	30-Jun-12	Informe			1			1								2	
109 021 012	1	Brindar atención y seguimiento a la auditoría de seguridad en materia de Tecnologías de la Información y Comunicaciones a la infraestructura del PREP.	Art. 64, P. 1, inciso s) numeral IV del RIIFE.	01-Ene-12	30-Sep-12	Informe									1					1	

Unidad Responsable: 109 Unidad de Servicios de Informática

Subprograma: 021 Dirección de Operaciones

Actividad				Periodo de Ejecución		Meta													Observaciones		
Clave	Obj. Esp.*	Descripción	Fundamento Legal	Inicio	Término	Unidad de Medida	Volumen Mensual													Total Anual	
							Ene	Feb	Mar	Abr	May	Jun	Jul	Ago	Sep	Oct	Nov	Dic			
109 021 013	1	Desarrollar la implementación de la infraestructura para la operación de los sistemas electorales.	Art. 64, P. 1, inciso d) del RIIFE	01-Ene-12	31-Ago-12	Informe			1						1					2	

Unidad Responsable: 110 Centro para el Desarrollo Democrático

Subprograma: 001 Dirección y Apoyo Administrativo

Actividad				Periodo de Ejecución		Meta											Observaciones							
Clave	Obj. Esp.*	Descripción	Fundamento Legal	Inicio	Término	Unidad de Medida	Volumen Mensual											Total Anual						
							Ene	Feb	Mar	Abr	May	Jun	Jul	Ago	Sep	Oct			Nov	Dic				
110 001 001	1	Diseño del Módulo de Información Electoral.	Art 67, P. 1, Inc. k) del RIIFE.	02-Ene-12	31-Oct-12	Informe														1			1	
110 001 002	1	Administrar la información en materia político-electoral que competen a los órganos electorales de las entidades federativas en el acervo interinstitucional.	Art 67, P. 1, Inc. h) del RIIFE.	02-Ene-12	31-Dic-12	Informe			1			1					1					1	4	
110 001 003	1	Contribuir a las funciones de la Red Nacional de Bibliotecas del Instituto en la formación y desarrollo de un acervo bibliohemerográfico especializado en materia político-electoral.	Art 67, P. 1, Inc. h) del RIIFE.	02-Ene-12	31-Dic-12	Informe																1	1	
110 001 004	1	Participar en las sesiones del Comité de Biblioteca que se realicen durante el año.	Art 67, P. 1, Inc. h) del RIIFE.	02-Ene-12	31-Dic-12	Informe																1	1	
110 001 005	1	Coordinar con la Unidad de Enlace los requerimientos de información en materia de Transparencia y Acceso a la Información Pública.	Art 67, P. 1, Inc. h) del RIIFE.	02-Ene-12	31-Dic-12	Informe			1			1					1					1		

Unidad Responsable: 110 Centro para el Desarrollo Democrático

Subprograma: 001 Dirección y Apoyo Administrativo

Actividad				Periodo de Ejecución		Meta												Observaciones								
Clave	Obj. Esp.*	Descripción	Fundamento Legal	Inicio	Término	Unidad de Medida	Volumen Mensual												Total Anual							
							Ene	Feb	Mar	Abr	May	Jun	Jul	Ago	Sep	Oct	Nov			Dic						
110 001 006	1	Actualizar semestralmente el índice de expedientes con información reservada del CDD.	Art 67, P. 1, Inc. h) del RIIFE.	02-Ene-12	31-Dic-12	Informe	1																	2		
110 001 007	1	Actualizar semestralmente el catálogo de información socialmente útil que se genera en el CDD.	Art 67, P. 1, Inc. h) del RIIFE.	02-Ene-12	31-Dic-12	Informe	1																			
110 001 008	2	Organizar foros regionales sobre confianza ciudadana 2012.	Art 67, P. 1, Inc. g) del RIIFE.	02-Ene-12	31-Dic-12	Informe				1				1				1					1		5	
110 001 009	2	Elaborar y difundir el boletín elecciones 2012.	Art 67, P. 1, Inc. g) del RIIFE.	01-Feb-12	31-Dic-12	Publicación		1			1		1		1				1				1		7	
110 001 010	3	Elaboración de materiales informativos.	Art 67, P. 1, Inc. g) del RIIFE.	01-Mar-12	30-Sep-12	Reporte					1				1				1						3	

Unidad Responsable: 110 Centro para el Desarrollo Democrático

Subprograma: 001 Dirección y Apoyo Administrativo

Actividad				Periodo de Ejecución		Meta												Observaciones			
Clave	Obj. Esp.*	Descripción	Fundamento Legal	Inicio	Término	Unidad de Medida	Volumen Mensual														
							Ene	Feb	Mar	Abr	May	Jun	Jul	Ago	Sep	Oct	Nov		Dic	Total Anual	
110 001 011	2	Organización de seminarios, cursos y talleres con las universidades con las que se tiene convenio de colaboración académica.	Art 67, P. 1, Inc. g) del RIIFE.	02-Ene-12	31-Dic-12	Informe						1							1	2	
110 001 012	3	Realización de reuniones informativas.	Art 67, P. 1, Inc. g) del RIIFE.	02-Ene-12	31-Dic-12	informe			1			1			1				1	4	
110 001 013	2	Organización del concurso de divulgación de cultura político-electoral.	Art 67, P. 1, Inc. g) del RIIFE.	02-Ene-12	30-Nov-12	Concurso			1			1						1		3	

Unidad Responsable: 110 Centro para el Desarrollo Democrático

Subprograma: 022 Dirección de Desarrollo Institucional

Actividad				Periodo de Ejecución		Meta												Observaciones		
Clave	Obj. Esp.*	Descripción	Fundamento Legal	Inicio	Término	Unidad de Medida	Volumen Mensual												Total Anual	
							Ene	Feb	Mar	Abr	May	Jun	Jul	Ago	Sep	Oct	Nov			Dic
110 022 001	1	Diseñar estrategias de capacitación, que incluyen diagnósticos, actividades de sensibilización, diseño de cursos y materiales, para asistir académica y técnicamente a la DERFE, la DJ y otras áreas del IFE.	Art 67, P.1, Inc. e) del RIIFE.	02-Ene-12	31-Dic-12	Informe			1			1			1			1	4	
110 022 002	2	Desarrollar, mediante acciones de coordinación y seguimiento con equipos de investigadores externos, la agenda de investigación integral sobre el Proceso Electoral Federal, orientada a estudiar la comunicación política y la participación de jóvenes y mujeres.	Art 67, P.1, Inc. b) del RIIFE.	02-Ene-12	31-Dic-12	Estudio											2	1	3	
110 022 003	2	Actualizar y desarrollar una herramienta en línea que contribuya a la administración de conocimiento en materia de Procedimiento Especial Sancionador.	Art 67, P.1, Inc. b) del RIIFE.	02-Ene-12	31-Mar-12	Informe			1										1	
110 022 004	3	Diseñar programas y materiales para sensibilizar y capacitar sobre equidad de género y para contribuir a fortalecer el liderazgo político de las mujeres al interior de IFE y en otras instituciones políticas.	Art 67, P.1, Incs. c) y f) del RIIFE.	01-Oct-12	31-Dic-12	Documento						1						1	2	

Unidad Responsable: 110 Centro para el Desarrollo Democrático

Subprograma: 022 Dirección de Desarrollo Institucional

Actividad				Periodo de Ejecución		Meta												Observaciones		
Clave	Obj. Esp.*	Descripción	Fundamento Legal	Inicio	Término	Unidad de Medida	Volumen Mensual												Total Anual	
							Ene	Feb	Mar	Abr	May	Jun	Jul	Ago	Sep	Oct	Nov			Dic
110 022 005	3	Realizar reuniones informativas y de sensibilización para fortalecer el liderazgo político de las mujeres.	Art 67, P.1, Inc. e) del RIIFE.	02-Ene-12	31-Dic-12	Informe			1			1			1			1	4	
110 022 006	3	Realizar proyectos de colaboración con entidades de educación superior para la promoción del conocimiento político electoral.	Art 67, P.1, Inc. f) del RIIFE.	02-Ene-12	31-Dic-12	Informe						1						1	2	

Unidad Responsable: 111 Dirección Ejecutiva del Registro Federal de Electores

Subprograma: 001 Dirección y Apoyo Administrativo

Actividad				Periodo de Ejecución		Meta													Observaciones		
Clave	Obj. Esp.*	Descripción	Fundamento Legal	Inicio	Término	Unidad de Medida	Volumen Mensual													Total Anual	
							Ene	Feb	Mar	Abr	May	Jun	Jul	Ago	Sep	Oct	Nov	Dic			
111 001 001	1	Llevar a cabo reuniones del Grupo de Trabajo Temporal del Voto de los Mexicanos Residentes en el Extranjero.	Art. 31 del RSFCVRFE.	02-Ene-12	31-Ago-12	Reporte				1					1					2	
111 001 002	1	Remitir a la Comisión Nacional de Vigilancia las solicitudes y compromisos adoptados en el Grupo de Trabajo Temporal del Voto de los Mexicanos Residentes en el Extranjero, así como respuesta a los mismos.	Art. 20, P. 4, del RSFCVRFE.	02-Ene-12	31-Ago-12	Reporte				1					1					2	
111 001 003	1	Dar atención a los requerimientos de diversas áreas del Instituto relativos al tema del Voto de los Mexicanos Residentes en el Extranjero.	Libro Sexto del COFIPE. CG57/2011.	02-Ene-12	21-Dic-12	Reporte			1			1			1				1	4	

Unidad Responsable: 111 Dirección Ejecutiva del Registro Federal de Electores

Subprograma: 001 Dirección y Apoyo Administrativo

Actividad				Periodo de Ejecución		Meta											Observaciones					
Clave	Obj. Esp.*	Descripción	Fundamento Legal	Inicio	Término	Unidad de Medida	Volumen Mensual											Total Anual				
							Ene	Feb	Mar	Abr	May	Jun	Jul	Ago	Sep	Oct			Nov	Dic		
111 001 004	3	Coordinar a las diversas áreas de la Dirección Ejecutiva, en el cumplimiento de las atribuciones legales en la materia, así como de los planes y programas aprobados para el 2012.	Art. 41, base V, de la CPEUM. Art. 128 y Libro Cuarto del COFIPE. Arts. 41, P. 1, Inc. i); 43, P. 1, Inc. c), del RIIFE. Art. 5 del RSFCVRFE.	01-Ene-12	31-Dic-12	Reporte														1	1	
111 001 005	3	Diseñar y desarrollar el proceso de seguridad de tecnología e información, de acuerdo a la normatividad institucional e internacional.	Art. 41, base V, de la CPEUM. Art. 171 del COFIPE.	01-Ene-12	31-Dic-12	Informe			1			1			1					1	4	

Unidad Responsable: 111 Dirección Ejecutiva del Registro Federal de Electores

Subprograma: 024 Dirección de la Secretaría de las Comisiones de Vigilancia

Actividad				Periodo de Ejecución		Meta													Observaciones	
Clave	Obj. Esp.*	Descripción	Fundamento Legal	Inicio	Término	Unidad de Medida	Volumen Mensual													Total Anual
							Ene	Feb	Mar	Abr	May	Jun	Jul	Ago	Sep	Oct	Nov	Dic		
111 024 001	1	Verificar que los órganos de vigilancia nacional, locales y distritales, cuenten con las condiciones y elementos que les permitan realizar la supervisión y seguimiento en el ámbito de su competencia, a la integración y, en su caso, la validación de los productos electorales en materia registral, que serán utilizados en el Proceso Electoral Federal 2011-2012.	Arts. 195, P. 2; 199, P. 1; 321, P. 1 y 2; 322, P. 1 y 2 del COFIPE.	01-Ene-12	31-May-12	Informe	1	1	1	1	1								5	
111 024 002	2	Verificar que se lleven a cabo las actividades tendientes a que los órganos de vigilancia se integren, sesionen y funcionen conforme lo señala la legislación electoral federal en la materia.	Art. 128, P. 1, Inc. k), del COFIPE.	01-Ene-12	31-Dic-12	Reporte			1			1			1			1	4	
111 024 003	3	Gestionar los recursos materiales y presupuestales, para atender los requerimientos del área y de las representaciones de los partidos políticos acreditadas ante los órganos de vigilancia.	Arts. 122, 125, 128, 133, 171, 201 y 202, del COFIPE. Arts. 71, 72 y 73 del RIIIFE. Art. 66 del RLFPRH.	01-Ene-12	31-Dic-12	Informe			1			1			1			1	4	

Unidad Responsable: 111 Dirección Ejecutiva del Registro Federal de Electores

Subprograma: 024 Dirección de la Secretaría de las Comisiones de Vigilancia

Actividad				Periodo de Ejecución		Meta												Observaciones		
Clave	Obj. Esp.*	Descripción	Fundamento Legal	Inicio	Término	Unidad de Medida	Volumen Mensual												Total Anual	
							Ene	Feb	Mar	Abr	May	Jun	Jul	Ago	Sep	Oct	Nov			Dic
111 024 004	3	Instrumentar la publicación de la información relativa a las sesiones y acuerdos del máximo órgano de vigilancia del Registro Federal de Electores, así como de la documentación derivada de sus Grupos de Trabajo, y de las Comisiones de Vigilancia Locales y Distritales.	Art. 5, P. 1, numeral XI del RIFEMTAIP. Art. 20, P. 3 del RSFCVRF.	01-Ene-12	31-Dic-12	Reporte			1			1			1			1	4	
111 024 005	3	Solicitar, en su caso, a aquellos partidos políticos que hubieren perdido su registro, la documentación electoral y los archivos en medio magnético o digital, que contengan la información electoral en materia registral que fue utilizada por sus representantes ante las comisiones de vigilancia para realizar las tareas de supervisión.	Art. 101, P. 1, Incs. A), b) y c); y 102 P. 1, del COFIPE.	01-Ene-12	31-Oct-12	Informe											1		1	En CG se informa, en su caso, al o los partidos que perdieron su registro y hasta el 30 de septiembre tienen como límite para su entrega; el informe se envía en octubre.
111 024 006	4	Coordinar las actividades para la convocatoria de las reuniones, integrando los soportes documentales o informáticos que sustentan la agenda temática de los Grupos de Trabajo.	9 y 30 del RSFC	01-Ene-12	31-Dic-12	Reporte			1			1			1			1	4	

Unidad Responsable: 111 Dirección Ejecutiva del Registro Federal de Electores

Subprograma: 025 Coordinación de Operación en Campo

Actividad				Periodo de Ejecución		Meta													Observaciones					
Clave	Obj. Esp.*	Descripción	Fundamento Legal	Inicio	Término	Unidad de Medida	Volumen Mensual													Total Anual				
							Ene	Feb	Mar	Abr	May	Jun	Jul	Ago	Sep	Oct	Nov	Dic						
111 025 001	1	Coordinar las actividades de las diversas áreas de competencia, en la preparación de los instrumentos electorales para la correcta aplicación de la normatividad y procedimientos que se utilizarán en el Proceso Electoral Federal 2011-2012.	Art. 182 y Libro Cuarto, del COFIPE. JGE53/2009.	01-Ene-12	30-Sep-12	Informe	1	1	1	1	1	1	1	1	1	1	1	1	1	1	1	1	9	

Unidad Responsable: 111 Dirección Ejecutiva del Registro Federal de Electores

Subprograma: 026 Coordinación de Procesos Tecnológicos

Actividad				Periodo de Ejecución		Meta												Observaciones			
Clave	Obj. Esp.*	Descripción	Fundamento Legal	Inicio	Término	Unidad de Medida	Volumen Mensual												Total Anual		
							Ene	Feb	Mar	Abr	May	Jun	Jul	Ago	Sep	Oct	Nov			Dic	
111 026 001	1	Implementar metodologías y controles relacionados con la estrategia de Gobernabilidad en materia de Tecnologías de la Información y Comunicaciones que contribuyan a homogeneizar y alinear los objetivos y procesos informáticos con los objetivos y requerimientos institucionales.	Art. 192, P. 2, del COFIPE.	01-Ene-12	31-Dic-12	Reporte						1							1	2	
111 026 002	2	Verificar que se lleven a cabo las sesiones de los Grupos de Trabajo responsabilidad de la Coordinación de Procesos Tecnológicos, de conformidad con lo previsto en la legislación en la materia.	Art. 27 del RSFCVRF.	01-Ene-12	31-Dic-12	Reporte	1	1	1	1	1	1	1	1	1	1	1	1	1	12	
111 026 003	2	Administrar y operar el Subsistema Sistema Institucional de Información del Registro Federal de Electores, Subsistema de Información Ejecutiva (SIIRFE-SIE), así como proporcionar la atención a los usuarios.	Art. 192, Inc. 2, del COFIPE.	01-Ene-12	31-Dic-12	Reporte			1			1			1				1	4	Los partidos políticos tendrán acceso de forma permanente a la base de datos del Padrón Electoral y Listas Nominales de Electores, exclusivamente para su revisión, y no podrán utilizar dicha información para fines distintos.

Unidad Responsable: 111 Dirección Ejecutiva del Registro Federal de Electores

Subprograma: 027 Dirección de Atención Ciudadana

Actividad				Periodo de Ejecución		Meta												Observaciones		
Clave	Obj. Esp.*	Descripción	Fundamento Legal	Inicio	Término	Unidad de Medida	Volumen Mensual												Total Anual	
							Ene	Feb	Mar	Abr	May	Jun	Jul	Ago	Sep	Oct	Nov			Dic
111 027 001	1	Atender las orientaciones ciudadanas por vía telefónica, presencial y electrónica (servicios en línea) en materia registral y político electoral a través de IFETEL y de los Centros Estatales de Consulta Electoral y Orientación Ciudadana (CECEOC).	Art. 41, base V, CPEUM. Art. 43, P.4, Inc. f), del RIIIFE. Art. 56, P. 3, Fr. VI del RIFEMTAIP.	01-Ene-12	31-Dic-12	Reporte			1			1			1			1	4	
111 027 002	1	Capacitar en la materia (Voto de los Mexicanos Residentes en el Extranjero), que permita a toda la estructura operativa de IFETEL y CECEOC tener conocimiento de las actividades y/o manejo de información producto del avance del calendario electoral para el voto de los mexicanos residentes en el extranjero.	Art. 41, base V, CPEUM. Art. 43, P.4, Inc. f), del RIIIFE. Art. 56, P. 3, Fr. VI del RIFEMTAIP.	01-Ene-12	30-Jun-12	Informe			1			1							2	
111 027 003	1	Brindar servicios de orientación ciudadana para las Direcciones Ejecutivas y Unidades Técnicas del IFE, en el marco del PEF 2011-2012.	Art. 41, base V, CPEUM. Art. 43, P.4, Inc. f), del RIIIFE. Art. 56, P. 3, Fr. VI del RIFEMTAIP.	01-Ene-12	31-Jul-12	Reporte						1							1	

Unidad Responsable: 111 Dirección Ejecutiva del Registro Federal de Electores

Subprograma: 027 Dirección de Atención Ciudadana

Actividad				Periodo de Ejecución		Meta												Observaciones		
Clave	Obj. Esp.*	Descripción	Fundamento Legal	Inicio	Término	Unidad de Medida	Volumen Mensual												Total Anual	
							Ene	Feb	Mar	Abr	May	Jun	Jul	Ago	Sep	Oct	Nov			Dic
111 027 004	1	Atender a los mexicanos residentes en el extranjero, en temas de consulta de actualización al Padrón Electoral, obtención de la Credencial para Votar con fotografía, Módulos de Atención Ciudadana Nacionales, calendario y requisitos para participar en la Jornada Electoral Federal como mexicano residente en el extranjero.	Art. 41, base V, CPEUM. Art. 43, P.4, Inc. f), del RIIFE. Art. 56, P. 3, Fr. VI del RIFEMTAIP.	01-Ene-12	31-Jul-12	Reporte	1	1	1	1	1	1	1					7		
111 027 005	2	Atender y dar seguimiento oportuno, así como canalizar las quejas, sugerencias y felicitaciones interpuestas por los ciudadanos por cualquier medio: telefónico, personalizado, vía electrónica; a través de los Buzones de Quejas, Sugerencias y Felicitaciones, o bien las remitidas por la UTSID o cualquier otra unidad técnica referidas al desarrollo de los procesos o a la actuación de las autoridades electorales locales.	Art. 41, base V, CPEUM. Arts. 192, P.1; 196, P.2, del COFIPE. Art. 43, P. 2, del RIIFE. Art. 56, P. 1-3, del RIFEMTAIP.	01-Ene-12	31-Dic-12	Reporte			1			1			1			1	4	
111 027 006	2	Realizar los servicios permanentes de avisos telefónicos automatizados nacionales, para comunicar al ciudadano que la Credencial para Votar con fotografía solicitada se encuentra disponible en módulo.	Art. 41, base V, CPEUM. Arts. 192, P.1; 196, P.2, del COFIPE. Art. 43, P. 2, del RIIFE. Art. 56, P. 1-3, del RIFEMTAIP.	01-Ene-12	31-Dic-12	Reporte	1	1	1				1	1	1			1	7	

Unidad Responsable: 111 Dirección Ejecutiva del Registro Federal de Electores

Subprograma: 027 Dirección de Atención Ciudadana

Actividad				Periodo de Ejecución		Meta												Observaciones		
Clave	Obj. Esp.*	Descripción	Fundamento Legal	Inicio	Término	Unidad de Medida	Volumen Mensual												Total Anual	
							Ene	Feb	Mar	Abr	May	Jun	Jul	Ago	Sep	Oct	Nov			Dic
111 027 007	3	Supervisar que los procedimientos en atención ciudadana de IFETEL se realicen conforme a los estándares de calidad en el servicio de la industria de los Centros Telefónicos y Centros de Contacto, así como las políticas de operación internas de la Dirección de Atención Ciudadana.	Art. 41, base V, CPEUM. Arts. 192, P.1; 196, P.2, del COFIPE. Art. 43, P. 2, del RIIFE. Art. 56, P. 1-3, del RIFEMTAIP.	01-Ene-12	31-Dic-12	Reporte			1			1			1			1	4	(Así se denominan a esos Centros: Telefónicos y de contacto).
111 027 008	4	Apoyar en la orientación ciudadana a los órganos competentes de las entidades federativas que suscriban Convenios de Apoyo y Colaboración y sus respectivos Anexos Técnicos con el IFEE.	Art. 41, base V, CPEUM. Art. 43, P. 2 y 4, Inc. f), del RIIFE. Art. 56, P. 3, Fr. VI, del RIFEMTAIP.	01-Jul-12	30-Nov-12	Reporte									1			1	2	
111 027 009	5	Verificar de forma permanente la inclusión de la ciudadanía en la LNE, a través de los Centros Distritales de Información Ciudadana (CEDIC).	Art. 41, base V, CPEUM. Art. 192, P. 1, del COFIPE.	01-Ene-12	31-Dic-12	Reporte			1			1			1			1	4	
111 027 010	5	Dar seguimiento a las consultas a las bases de datos del Padrón Electoral, que realicen los partidos políticos en los CECEOC.	Art. 41, base V, CPEUM. Art. 192, P. 1, del COFIPE.	01-Ene-12	31-Dic-12	Reporte			1			1			1			1	4	

Unidad Responsable: 111 Dirección Ejecutiva del Registro Federal de Electores

Subprograma: 027 Dirección de Atención Ciudadana

Actividad				Periodo de Ejecución		Meta												Observaciones			
Clave	Obj. Esp.*	Descripción	Fundamento Legal	Inicio	Término	Unidad de Medida	Volumen Mensual												Total Anual		
							Ene	Feb	Mar	Abr	May	Jun	Jul	Ago	Sep	Oct	Nov			Dic	
111 027 011	6	Avanzar en el establecimiento de protocolos de atención e integración de las plataformas en conjunto con CPT y COC.	Art. 41, base V, CPEUM. Arts. 192, P. 1; 196, P. 2, del COFIPE. Art. 43, P. 2, del RIIFE. Art. 56, P. 1-3 del RIFEMTAIP.	01-Ene-12	31-Dic-12	Reporte			1				1			1			1	4	
111 027 012	7	Tramitar las solicitudes de actualización o inclusión de información de la DERFE en el portal del Instituto, con base a los lineamientos del Comité de Publicación y Gestión Electrónica.	Art. 41, base V, CPEUM. Arts. 5, P.1; y 56, P. 3, Fr. III; 59, del RIIFE.	01-Ene-12	31-Dic-12	Reporte			1				1			1			1	4	
111 027 013	8	Diseñar el plan de calidad especificando los procedimientos y recursos asociados que se aplicarán, para estructurar la pirámide documental del Sistema de Gestión de la Calidad.	Art. 41, base V, CPEUM. Arts. 192, P. 1; 196, P. 2, del COFIPE. Art. 43, P. 2, del RIIFE. Art. 56, P. 1-3, del RIFEMTAIP.	01-Ene-12	31-Jul-12	Reporte							1							1	

Unidad Responsable: 111 Dirección Ejecutiva del Registro Federal de Electores

Subprograma: 047 Secretaría Técnica Normativa

Actividad				Periodo de Ejecución		Meta												Observaciones		
Clave	Obj. Esp.*	Descripción	Fundamento Legal	Inicio	Término	Unidad de Medida	Volumen Mensual													
							Ene	Feb	Mar	Abr	May	Jun	Jul	Ago	Sep	Oct	Nov		Dic	Total Anual
111 047 001	1	Atender las solicitudes de la Coordinación de Procesos Tecnológicos relativas al análisis de las solicitudes presentadas por los ciudadanos mexicanos residentes en el extranjero.	Libro Sexto del COFIPE.	01-Ene-12	30-Abr-12	Reporte				1									1	
111 047 002	1	Elaborar el proyecto de Acuerdo del Consejo General del Instituto Federal Electoral por el que se declara que el Padrón Electoral y la Lista Nominal de Electores Definitiva con fotografía, que será utilizada el día de la jornada electoral federal del 1 de julio de 2012, son válidos y definitivos.	Arts. 197, P. 1; y 322, P. 5, del COFIPE.	01-Ene-12	31-May-12	Acuerdo				1									1	
111 047 003	1	Atender los requerimientos del Tribunal Electoral del Poder Judicial de la Federación con motivo de la interposición de Juicios para la Protección de los derechos político-electorales del ciudadano, interpuestos por los mexicanos residentes en el extranjero.	Art. 187, P. 6, del COFIPE.	01-Ene-12	31-Ago-12	Reporte			1					1					2	

Unidad Responsable: 111 Dirección Ejecutiva del Registro Federal de Electores

Subprograma: 047 Secretaría Técnica Normativa

Actividad				Periodo de Ejecución		Meta												Observaciones			
Clave	Obj. Esp.*	Descripción	Fundamento Legal	Inicio	Término	Unidad de Medida	Volumen Mensual														
							Ene	Feb	Mar	Abr	May	Jun	Jul	Ago	Sep	Oct	Nov		Dic	Total Anual	
111 047 004	1	Dar seguimiento respecto del cumplimiento de resoluciones del Tribunal Electoral del Poder Judicial de la Federación con motivo de la interposición de Juicios para la Protección de los derechos político-electorales interpuestos por los mexicanos residentes en el extranjero.	Art. 187, P. 6, del COFIPE.	01-Ene-12	31-Ago-12	Reporte			1						1					2	
111 047 005	2	Revisar, a petición de las áreas que integran la Dirección Ejecutiva del Registro Federal de Electores, los programas, procedimientos y actividades que sean emitidos por las mismas para su validación.	JGE53/2009.	01-Ene-12	31-Dic-12	Reporte			1			1			1				1	4	
111 047 006	2	Atender solicitudes de las diversas áreas de la Dirección Ejecutiva del Registro Federal de Electores, para coadyuvar en la elaboración de los manuales, procedimientos y, en general, cualquier normatividad que regule sus actividades.	JGE53/2009.	01-Ene-12	31-Dic-12	Reporte			1			1			1				1	4	
111 047 007	2	Emitir dictamen jurídico de solicitudes de acceso a las cuentas del Sistema Integral de Información del Registro Federal de Electores del personal adscrito a la Dirección Ejecutiva.	JGE53/2009.	01-Ene-12	31-Dic-12	Reporte			1			1			1				1	4	

Unidad Responsable: 111 Dirección Ejecutiva del Registro Federal de Electores

Subprograma: 047 Secretaría Técnica Normativa

Actividad				Periodo de Ejecución		Meta												Observaciones		
Clave	Obj. Esp.*	Descripción	Fundamento Legal	Inicio	Término	Unidad de Medida	Volumen Mensual													
							Ene	Feb	Mar	Abr	May	Jun	Jul	Ago	Sep	Oct	Nov		Dic	Total Anual
111 047 008	2	Proporcionar el marco normativo, elaborar los instrumentos para la integración y entrega del informe, así como realizar observaciones al proyecto de informe que presenta la Dirección Ejecutiva del Registro Federal de Electores al Consejo General del IFE y a la Comisión Nacional de Vigilancia, respecto a las observaciones realizadas por los partidos políticos a la Lista Nominal de Electores, con el resultado del análisis realizado por las áreas de dicha Dirección Ejecutiva.	Art. 195, P. 3, del COFIPE. JGE53/2009.	16-Abr-12	15-May-12	Reporte					1								1	
111 047 009	2	Atender las solicitudes de opinión jurídica formuladas por las áreas de la Dirección Ejecutiva del Registro Federal de Electores, para el cumplimiento de sus actividades.	JGE53/2009.	01-Ene-12	31-Dic-12	Reporte			1			1			1				1	4
111 047 010	2	Proporcionar el apoyo normativo a las acciones, actividades y tareas que realiza la Dirección Ejecutiva del Registro Federal de Electores, relativas a la contratación de bienes, servicios o procesos de licitación, a petición del área administrativa.	JGE53/2009.	01-Ene-12	31-Dic-12	Reporte			1			1			1				1	4

Unidad Responsable: 111 Dirección Ejecutiva del Registro Federal de Electores

Subprograma: 047 Secretaría Técnica Normativa

Actividad				Periodo de Ejecución		Meta											Observaciones			
Clave	Obj. Esp.*	Descripción	Fundamento Legal	Inicio	Término	Unidad de Medida	Volumen Mensual											Total Anual		
							Ene	Feb	Mar	Abr	May	Jun	Jul	Ago	Sep	Oct			Nov	Dic
111 047 011	2	Integrar, sustanciar, remitir y elaborar los proyectos de resolución de los expedientes relativos a procedimientos administrativos iniciados en contra de personal adscrito a la Dirección Ejecutiva del Registro Federal de Electores turnados por la Secretaría Ejecutiva.	Arts. 245 y 246 del ESPE. JGE53/2009.	01-Ene-12	31-Dic-12	Reporte			1			1			1			1	4	
111 047 012	3	Proporcionar el apoyo normativo a la Comisión Nacional de Vigilancia del Registro Federal de Electores y a los Grupos de Trabajo, para el ejercicio de sus atribuciones, mediante la elaboración de notas jurídicas y proyectos de acuerdo.	Libro IV del COFIPE.	01-Ene-12	31-Dic-12	Reporte			1			1			1			1	4	
111 047 013	3	Elaborar los anteproyectos de acuerdo del Consejo General, Comisión del Registro Federal de Electores y Junta General Ejecutiva, en materia del Registro Federal de Electores.	Libro IV del COFIPE. Arts. 116, P. 1 y 2; 118; y 121 del COFIPE.	01-Ene-12	31-Dic-12	Acuerdo			1			1			1			1	4	
111 047 014	4	Emitir opinión técnica normativa de las Solicitudes de Expedición de Credencial para Votar y de las Solicitudes de Rectificación a la Lista Nominal de Electores interpuestas por los ciudadanos.	Art. 187 del COFIPE. JGE53/2009.	01-Ene-12	31-Dic-12	Informe			1			1			1			1	4	

Unidad Responsable: 111 Dirección Ejecutiva del Registro Federal de Electores

Subprograma: 047 Secretaría Técnica Normativa

Actividad				Periodo de Ejecución		Meta												Observaciones		
Clave	Obj. Esp.*	Descripción	Fundamento Legal	Inicio	Término	Unidad de Medida	Volumen Mensual													
							Ene	Feb	Mar	Abr	May	Jun	Jul	Ago	Sep	Oct	Nov		Dic	Total Anual
111 047 015	4	Atender los requerimientos del Tribunal Electoral del Poder Judicial de la Federación con motivo de la interposición de Juicios para la Protección de los derechos político-electorales del ciudadano, y dar seguimiento al cumplimiento de sus resoluciones.	JGE53/2009.	01-Ene-12	31-Dic-12	Reporte			1			1			1			1	4	
111 047 016	5	Emitir dictámenes jurídicos resultado del análisis a los casos remitidos con datos presuntamente irregulares (personales y de nacionalidad presuntamente falsa) y de domicilios presuntamente irregulares, en los que se determina la regularidad o irregularidad de los datos, así como las acciones a implementar en cada uno de ellos, solicitando, en su caso, la presentación de la denuncia de hechos ante la Fiscalía Especializada para la Atención de Delitos Electorales.	Art. 177, P. 4, del COFIPE. CG347/2008.	01-Ene-12	31-Dic-12	Reporte			1			1			1			1	4	
111 047 017	5	Dar seguimiento al cumplimiento de los dictámenes que se emitan en materia de los datos presuntamente irregulares.	CG347/2008.	01-Ene-12	31-Dic-12	Reporte			1			1			1			1	4	

Unidad Responsable: 111 Dirección Ejecutiva del Registro Federal de Electores

Subprograma: 047 Secretaría Técnica Normativa

Actividad				Periodo de Ejecución		Meta												Observaciones		
Clave	Obj. Esp.*	Descripción	Fundamento Legal	Inicio	Término	Unidad de Medida	Volumen Mensual													
							Ene	Feb	Mar	Abr	May	Jun	Jul	Ago	Sep	Oct	Nov		Dic	Total Anual
111 047 018	6	Elaborar los dictámenes jurídicos respecto de la procedencia o improcedencia de afectación al marco geográfico electoral, así como elaborar el dictamen técnico-jurídico para firma del Director Ejecutivo del Registro Federal Electores.	Art. 128, P. 1, Inc. j) del COFIPE.	01-Ene-12	31-Dic-12	Reporte			1			1			1			1	4	
111 047 019	6	Elaborar los proyectos de acuerdo del Consejo General para determinar la afectación al marco geográfico electoral para que el Consejo General determine lo conducente.	Art. 128, P. 1, Inc. j) del COFIPE.	01-Ene-12	31-Dic-12	Reporte			1			1			1			1	4	
111 047 020	6	Establecer comunicación con los órganos legislativos para resolver los problemas de afectación al marco geográfico electoral.	Art. 128, P. 1, Inc. j) del COFIPE.	01-Ene-12	31-Dic-12	Reporte			1			1			1			1	4	
111 047 021	7	Elaborar los proyectos de Anexo Técnico y solicitar a las áreas del Instituto Federal Electoral y a los órganos electorales locales de las entidades federativas, sus observaciones para integrar las versiones de dichos instrumentos, que en materia de Registro Federal Electoral celebra el Instituto con diversas instancias.	Arts. 104; 105, P. 1, Incs. a), c), d), f) y g), P. 2; 106, P. 1; 119, P. 1, Incs. b) y n); 125, P. 1, Incs. a), f) y g), del COFIPE.	01-Ene-12	31-Dic-12	Informe			1			1			1			1	4	

Unidad Responsable: 111 Dirección Ejecutiva del Registro Federal de Electores

Subprograma: 047 Secretaría Técnica Normativa

Actividad				Periodo de Ejecución		Meta												Observaciones		
Clave	Obj. Esp.*	Descripción	Fundamento Legal	Inicio	Término	Unidad de Medida	Volumen Mensual													
							Ene	Feb	Mar	Abr	May	Jun	Jul	Ago	Sep	Oct	Nov		Dic	Total Anual
111 047 022	7	Elaborar los proyectos de Convenios Específicos de Apoyo y Colaboración que el Instituto Federal Electoral celebra con diversas instancias en materia del Registro Federal de Electores.	Arts. 104; 105, P. 1, Incs. a), c), d), f) y g), y P. 2; 106, P. 1; 119, P. 1, Incs. b) y n); 125, P. 1, Incs. a), f) y g); 128, P. 1, Inc. j); 198, P. 1, 3 y 5, y P. 2; y 199, P. 9, del COFIPE.	01-Ene-12	31-Dic-12	Reporte			1			1			1			1	4	
111 047 023	7	Dar seguimiento al cumplimiento de las cláusulas de los Anexos Técnicos y Convenios de Apoyo y Colaboración que el Instituto suscriba, en materia del Registro Federal de Electores.	Art. 128 del COFIPE.	01-Ene-12	31-Dic-12	Reporte			1			1			1			1	4	
111 047 024	8	Integrar los expedientes relativos a procedimientos de extravío de documentación electoral en Vocalías del Registro Federal de Electores: a) Emitir la opinión jurídica correspondiente. b) Remitir la opinión elaborada a la Dirección Jurídica y a las Vocalías del RFE de las Juntas Locales Ejecutivas.	JGE53/2009.	01-Ene-12	31-Dic-12	Reporte			1			1			1			1	4	

Unidad Responsable: 111 Dirección Ejecutiva del Registro Federal de Electores

Subprograma: 047 Secretaría Técnica Normativa

Actividad				Periodo de Ejecución		Meta											Observaciones			
Clave	Obj. Esp.*	Descripción	Fundamento Legal	Inicio	Término	Unidad de Medida	Volumen Mensual											Total Anual		
							Ene	Feb	Mar	Abr	May	Jun	Jul	Ago	Sep	Oct			Nov	Dic
111 047 025	8	Dar seguimiento a los casos de robo de bienes propiedad del Instituto en los módulos de atención ciudadana y Vocalías del Registro Federal de Electores.	JGE53/2009.	01-Ene-12	31-Dic-12	Reporte			1			1			1			1	4	
111 047 026	8	Elaborar las actas administrativas de expedientes electorales enviados por las Vocalías del Registro Federal Electores, de las Juntas Locales Ejecutivas al Centro de Cómputo y Resguardo Documental (CECYRD), de conformidad con el "Procedimiento para el envío de documentación electoral de las Vocalías del Registro Federal de Electores al CECYRD".	Art. 128 del COFIPE.	01-Ene-12	31-Dic-12	Reporte			1			1			1			1	4	

Unidad Responsable: 111 Dirección Ejecutiva del Registro Federal de Electores

Subprograma: 047 Secretaría Técnica Normativa

Actividad				Periodo de Ejecución		Meta												Observaciones		
Clave	Obj. Esp.*	Descripción	Fundamento Legal	Inicio	Término	Unidad de Medida	Volumen Mensual													
							Ene	Feb	Mar	Abr	May	Jun	Jul	Ago	Sep	Oct	Nov		Dic	Total Anual
111 047 027	9	Atender las solicitudes de información de los ciudadanos, respecto de su situación registral o de terceros; las realizadas a través de la Unidad de Enlace del IFE, de conformidad con el Reglamento del IFE en materia de Transparencia y Acceso a la información; las solicitudes de datos personales realizadas a través de la Unidad de Enlace del IFE, de conformidad con la ley para el acceso, entrega y corrección de datos personales en posesión del Registro Federal de Electores; los requerimientos de información formulados por la a) Dirección Jurídica del IFE; el Tribunal Electoral del Poder Judicial de la Federación (TEPJF); las Vocalías del Registro Federal de Electores; autoridades judiciales en materia federal y local; autoridades ministeriales; autoridades administrativas; y Fiscalía Especializada para la Atención de los Delitos Electorales (FEPADE).	Art. 171, P. 3 del COFIPE. JGE53/2009.	01-Ene-12	31-Dic-12	Reporte			1			1			1			1	4	
111 047 028	9	Atender solicitudes de diversas instancias públicas y privadas respecto de la verificación de la autenticidad de la Credencial para Votar con fotografía.	Art. 171, P. 3 del COFIPE. JGE53/2009.	01-Ene-12	31-Dic-12	Reporte			1			1			1			1	4	

Unidad Responsable: 111 Dirección Ejecutiva del Registro Federal de Electores

Subprograma: 047 Secretaría Técnica Normativa

Actividad				Periodo de Ejecución		Meta												Observaciones		
Clave	Obj. Esp.*	Descripción	Fundamento Legal	Inicio	Término	Unidad de Medida	Volumen Mensual												Total Anual	
							Ene	Feb	Mar	Abr	May	Jun	Jul	Ago	Sep	Oct	Nov			Dic
111 047 029	9	Elaborar informes previos y justificados de los juicios de amparo interpuestos en contra de actos o resoluciones de la Dirección Ejecutiva del Registro Federal de Electores y atender los requerimientos judiciales que en esta materia se requieran.	Arts. 103 y 107 de la CPEUM. Arts. 131 y 149, de la Ley de Amparo.	01-Ene-12	31-Dic-12	Informe			1			1			1			1	4	

Unidad Responsable: 111 Dirección Ejecutiva del Registro Federal de Electores

Subprograma: 076 Coordinación de Administración y Gestión

Actividad				Periodo de Ejecución		Meta												Observaciones		
Clave	Obj. Esp.*	Descripción	Fundamento Legal	Inicio	Término	Unidad de Medida	Volumen Mensual												Total Anual	
							Ene	Feb	Mar	Abr	May	Jun	Jul	Ago	Sep	Oct	Nov			Dic
111 076 001	1	Coadyuvar con la Dirección Ejecutiva de Administración en el desarrollo de los procesos de reclutamiento, selección y contratación para satisfacer las necesidades de recursos humanos idóneos a los cargos y puestos de la Dirección Ejecutiva del Registro Federal de Electores.	Art. 206 del COFIPE. Art. 303 del ESPE.	01-Ene-12	31-Dic-12	Reporte			1			1			1			1	4	
111 076 002	2	Atender las solicitudes de servicios personales, así como el seguimiento a la radicación de recursos para el pago de nómina para llevar a cabo los diferentes programas y proyectos encomendados a la Dirección Ejecutiva del Registro Federal de Electores, así como los inherentes a los procesos electorales locales en órganos desconcentrados.	Arts. 128, P. 1, Incs. d), e), f), g), h) y j); 180, P. 7; 181, P. 1; 182, P. 1 y 2 Inc. a); 191, P. 1; 197, P. 1; y 199, P. 7 y 8 del COFIPE. Art. 400 del ESPE.	01-Ene-12	31-Dic-12	Reporte			1			1			1			1	4	
111 076 003	2	Atender las solicitudes de radicación y darles seguimiento a fin de apoyar las diferentes actividades que se llevan a cabo en las entidades con proceso electoral local.	Art. 104 del COFIPE. Art. 43, P. 1, Inc. d) del RIIFFE. JGE83/2004. CG473/2008.	01-Ene-12	31-Dic-12	Reporte			1			1			1			1	4	

Unidad Responsable: 111 Dirección Ejecutiva del Registro Federal de Electores

Subprograma: 076 Coordinación de Administración y Gestión

Actividad				Periodo de Ejecución		Meta												Observaciones		
Clave	Obj. Esp.*	Descripción	Fundamento Legal	Inicio	Término	Unidad de Medida	Volumen Mensual													
							Ene	Feb	Mar	Abr	May	Jun	Jul	Ago	Sep	Oct	Nov		Dic	Total Anual
111 076 004	3	Atender y dar seguimiento a los trámites personales, económicos y sociales, así como llevar el control y seguimiento del pago de nómina y de prestaciones económicas al personal de plaza presupuestal y de honorarios adscritos a la Dirección Ejecutiva del Registro Federal de Electores.	Arts. 418 y 419 del ESPE. JGE374/07.	01-Ene-12	31-Dic-12	Reporte			1			1			1			1	4	
111 076 005	3	Llevar el control de asistencia y seguimiento de las incidencias del personal adscrito a la Dirección Ejecutiva del Registro Federal de Electores.	Art. 407, Fr. II y V, del ESPE. JGE374/2007.	01-Ene-12	31-Dic-12	Reporte			1			1			1			1	4	
111 076 006	3	Coordinar la aplicación del sistema de evaluación anual del desempeño, emitido por la Dirección Ejecutiva de Administración, para su aplicación al personal de la rama administrativa en oficinas centrales de la Dirección Ejecutiva del Registro Federal de Electores.	Art. 337 del ESPE.	01-Ene-12	31-Oct-12	Reporte									1				1	

Unidad Responsable: 111 Dirección Ejecutiva del Registro Federal de Electores

Subprograma: 076 Coordinación de Administración y Gestión

Actividad				Periodo de Ejecución		Meta											Observaciones				
Clave	Obj. Esp.*	Descripción	Fundamento Legal	Inicio	Término	Unidad de Medida	Volumen Mensual											Total Anual			
							Ene	Feb	Mar	Abr	May	Jun	Jul	Ago	Sep	Oct			Nov	Dic	
111 076 007	3	Apoyar a la Dirección Ejecutiva del Servicio Profesional Electoral en los procesos de ingreso al servicio, la formación y el desarrollo profesional, la promoción, los incentivos y la evaluación de los Miembros del Servicio Profesional Electoral y cargos y puestos adscritos a la Dirección Ejecutiva del Registro Federal de Electores.	Art. 13, Inc. II, del ESPE.	01-Ene-12	31-Dic-12	Reporte						1							1	2	
111 076 008	3	Integrar y actualizar los documentos normativo-administrativos de la Dirección Ejecutiva del Registro Federal de Electores, de acuerdo con los lineamientos que para tal efecto emitan la Dirección Ejecutiva de Administración y la Dirección Ejecutiva del Servicio Profesional Electoral, con la finalidad de contar con instrumentos para la gestión administrativa.	Art. 13, Inc. VIII y Art. 14, Inc. II, del ESPE.	01-Ene-12	31/12/2012	Reporte						1							1	2	
111 076 009	3	Llevar a cabo las adecuaciones presupuestales relativas al capítulo 1000 otorgadas a la Dirección Ejecutiva del Registro Federal de Electores, con el fin de contar con los recursos necesarios para la conclusión de los proyectos.	CG421/2010. JGE25/2011. JGE84/2011.	01-Ene-12	31-Dic-12	Reporte			1			1			1				1	4	Los acuerdos referentes a los Lineamientos para el ejercicio presupuestal y autorización de adecuaciones presupuestales se emiten anualmente.

Unidad Responsable: 111 Dirección Ejecutiva del Registro Federal de Electores

Subprograma: 076 Coordinación de Administración y Gestión

Actividad				Periodo de Ejecución		Meta												Observaciones		
Clave	Obj. Esp.*	Descripción	Fundamento Legal	Inicio	Término	Unidad de Medida	Volumen Mensual												Total Anual	
							Ene	Feb	Mar	Abr	May	Jun	Jul	Ago	Sep	Oct	Nov			Dic
111 076 010	3	Llevar el seguimiento y mantener el control de plantilla básica de órganos desconcentrados.	Art. 171, P. 1, del COFIPE.	01-Ene-12	31-Dic-12	Reporte			1			1			1			1	4	
111 076 011	3	Analizar los recursos disponibles de los órganos desconcentrados del Registro Federal de Electores para optimizar los recursos financieros y canalizarlos para actividades prioritarias.	CG421/2010. DEA/001/2011.	01-Ene-12	31-Dic-12	Reporte			1			1			1			1	4	
111 076 012	3	Establecer mecanismos de control y seguimiento que permitan que el personal de la Dirección Ejecutiva del Registro Federal de Electores reciba los cursos de capacitación permanente organizados por la Dirección Ejecutiva de Administración y Contraloría General, así como la capacitación especial que requieran para el desarrollo de sus funciones.	Art. 440, Inc. XXI del ESPE.	01-Ene-12	31-Dic-12	Reporte						1						1	2	

Unidad Responsable: 111 Dirección Ejecutiva del Registro Federal de Electores

Subprograma: 076 Coordinación de Administración y Gestión

Actividad				Periodo de Ejecución		Meta											Observaciones						
Clave	Obj. Esp.*	Descripción	Fundamento Legal	Inicio	Término	Unidad de Medida	Volumen Mensual											Total Anual					
							Ene	Feb	Mar	Abr	May	Jun	Jul	Ago	Sep	Oct			Nov	Dic			
111 076 013	3	Revisar y analizar los Proyectos de Acuerdo de la Junta General Ejecutiva relacionados con el Servicio Profesional Electoral, así como los asuntos que de ella emanen y que requieran atención por parte de la Dirección Ejecutiva del Registro Federal de Electores.	Art. 11 del ESPE.	01-Ene-12	31-Dic-12	Reporte						1								1	2		
111 076 014	3	Atender y dar seguimiento a las solicitudes de información relacionadas con la documentación propuesta para ser enviada al archivo institucional, conforme a lo establecido en el Manual de Normas y Procedimientos del Archivo Institucional.	JGE530/2003.	01-Ene-12	31-Dic-12	Reporte						1									1	2	
111 076 015	1	Elaborar, en coordinación con las diversas áreas de la Dirección Ejecutiva del Registro Federal de Electores, el Anteproyecto de Presupuesto de la misma.	Art. 118, P. 1, Inc. v), del COFIPE.	01-Jul-12	31-Ago-12	Proyecto								1								1	
111 076 016	1	Dar seguimiento al ejercicio del presupuesto asignado a la Dirección Ejecutiva del Registro Federal de Electores.	Art. 118, P. 1, Inc. v), del COFIPE. Art. 1, del RSFCVRFE.	01-Ene-12	31-Dic-12	Reporte						1									1	2	

Unidad Responsable: 111 Dirección Ejecutiva del Registro Federal de Electores

Subprograma: 076 Coordinación de Administración y Gestión

Actividad				Periodo de Ejecución		Meta												Observaciones			
Clave	Obj. Esp.*	Descripción	Fundamento Legal	Inicio	Término	Unidad de Medida	Volumen Mensual												Total Anual		
							Ene	Feb	Mar	Abr	May	Jun	Jul	Ago	Sep	Oct	Nov			Dic	
111 076 017	2	Elaborar los diferentes escenarios de los Anexos Financieros y Addendas de los Convenios de Apoyo y Colaboración para los procesos electorales locales.	Arts. 118, P. 3; 119, P. 1, Inc. n); y 125, P. 1, Inc. f) del COFIPE.	01-Ene-12	31-Dic-12	Documento													1	1	
111 076 018	5	Gestionar ante la Dirección Ejecutiva de Administración, en coordinación con la Dirección de la Secretaría de las Comisiones de Vigilancia, el suministro de los insumos materiales y financieros que permitan el adecuado ejercicio del gasto de las representaciones políticas ante los órganos de vigilancia del Registro Federal de Electores, en los términos de la normatividad vigente.	Art. 122, P. 1, Inc. h), del COFIPE. Art. 1 del RSFCVRFE. JGE14/2011.	01-Ene-12	31-Dic-12	Reporte			1			1			1				1	4	
111 076 019	4	Coordinar y dar seguimiento para atender los requerimientos en materia de recursos materiales realizados por las distintas áreas del la Dirección Ejecutiva del Registro Federal de Electores.	JGE53/2009.	01-Ene-12	31-Dic-12	Reporte			1			1			1				1	4	

Unidad Responsable: 111 Dirección Ejecutiva del Registro Federal de Electores

Subprograma: 076 Coordinación de Administración y Gestión

Actividad				Periodo de Ejecución		Meta												Observaciones		
Clave	Obj. Esp.*	Descripción	Fundamento Legal	Inicio	Término	Unidad de Medida	Volumen Mensual													
							Ene	Feb	Mar	Abr	May	Jun	Jul	Ago	Sep	Oct	Nov		Dic	Total Anual
111 076 020	4	Realizar las gestiones ante la Dirección Ejecutiva de Administración para atender los servicios de mantenimiento general a los inmuebles que utilizan las distintas áreas de la Dirección Ejecutiva del Registro Federal de Electores, así como mantener en óptimas condiciones de uso el parque vehicular.	JGE53/2009.	01-Ene-12	31-Dic-12	Reporte			1			1			1			1	4	
111 076 021	4	Recibir del Centro de Producción de Credenciales y de empresa contratada los formatos de Credencial para Votar con fotografía, para la distribución a las Vocalías Locales del Registro Federal de Electores.	JGE53/2009.	01-Ene-12	31-Dic-12	Reporte			1			1			1			1	4	

Unidad Responsable: 111 Dirección Ejecutiva del Registro Federal de Electores

Subprograma: 077 Secretaría Técnica

Actividad				Periodo de Ejecución		Meta												Observaciones		
Clave	Obj. Esp.*	Descripción	Fundamento Legal	Inicio	Término	Unidad de Medida	Volumen Mensual												Total Anual	
							Ene	Feb	Mar	Abr	May	Jun	Jul	Ago	Sep	Oct	Nov			Dic
111 077 001	1	Elaborar las propuestas de objetivos, políticas y líneas de acción de la Dirección Ejecutiva del Registro Federal de Electores, para su presentación ante la Junta General Ejecutiva y el Consejo General del Instituto.	Art. 118, P.1, Inc. x), del COFIPE.	01-Abr-12	31-May-12	Proyecto					1							1		
111 077 002	1	Integrar el Calendario Anual de Actividades 2013 de la Dirección Ejecutiva del Registro Federal de Electores, correspondiente a oficinas centrales y órganos desconcentrados.	Art. 118, P.1, Inc. x), del COFIPE.	01-Oct-12	31-Dic-12	Calendario												1	1	
111 077 003	1	Dar seguimiento al cumplimiento de las actividades programadas en el Calendario Integral del Proceso Electoral Federal y en el Plan Integral del Proceso Electoral Federal 2011-2012, ambos en el apartado del Registro Federal de Electores.	Arts. 118, P.1, Incs. II), y 125, P. 1, Inc. r), del COFIPE. CG265/2011 y CG266/2011.	01-Ene-12	30-Sep-12	Informe			1		1			1				3	En función de lo que determine el área competente.	

Unidad Responsable: 111 Dirección Ejecutiva del Registro Federal de Electores

Subprograma: 077 Secretaría Técnica

Actividad				Periodo de Ejecución		Meta														Observaciones
Clave	Obj. Esp.*	Descripción	Fundamento Legal	Inicio	Término	Unidad de Medida	Volumen Mensual												Total Anual	
							Ene	Feb	Mar	Abr	May	Jun	Jul	Ago	Sep	Oct	Nov	Dic		
111 077 004	1	Dar seguimiento a las actividades desarrolladas por la Dirección Ejecutiva del Registro Federal de Electores, a efecto de integrar los informes siguientes: a) Informe Trimestral. B) Sistema Institucional de Información (Avance Físico). C) Informe Anual correspondiente al ejercicio 2011. d) Informes Mensuales. e) Informe de la Cuenta de la Hacienda Pública Federal 2011.	Art. 118, P. 1, Inc. s) del COFIPE.	01-Ene-12	31-Dic-12	Informe	4	2	1	3	1	1	3	1	1	3	1	1	22	Los informes se entregan de manera diferenciada: mensual, trimestral o anual.
111 077 005	1	Recopilar, analizar y resguardar el soporte documental del Calendario Anual de Actividades 2012, de la Dirección Ejecutiva del Registro Federal de Electores, correspondiente a oficinas centrales.	Art. 118, P. 1, Inc. s) del COFIPE.	01-Ene-12	31-Dic-12	Reporte	1			1			1			1			4	
111 077 006	1	Integrar y dar seguimiento a los niveles de cumplimiento de los indicadores de la Dirección Ejecutiva del Registro Federal de Electores.	Art. 118, P. 1, Inc. s) del COFIPE. CG420/2010.	01-Ene-12	31-Dic-12	Reporte	1	1	1	1	1	1	1	1	1	1	1	1	12	

Unidad Responsable: 111 Dirección Ejecutiva del Registro Federal de Electores

Subprograma: 077 Secretaría Técnica

Actividad				Periodo de Ejecución		Meta											Observaciones							
Clave	Obj. Esp.*	Descripción	Fundamento Legal	Inicio	Término	Unidad de Medida	Volumen Mensual											Total Anual						
							Ene	Feb	Mar	Abr	May	Jun	Jul	Ago	Sep	Oct			Nov	Dic				
111 077 007	1	Integrar los guiones temáticos y, en su caso, las propuestas de Informe Anual de Actividades 2011, para Juntas Locales y Distritales Ejecutivas, en el apartado del Registro Federal de Electores.	Art. 118, P. 1, Inc. s) del COFIPE.	01-Ene-12	31-Dic-12	Reporte															1	1		
111 077 008	4	Atender las solicitudes de información y documentación en materia registral que presenten las diversas Direcciones Ejecutivas y Unidades Técnicas del Instituto Federal Electoral.	JGE53/2009.	01-Ene-12	31-Dic-12	Reporte																1	1	En función de los requerimientos de dichas áreas.
111 077 009	3	Dar seguimiento a los trabajos operativos realizados para la implementación del Nuevo Modelo Institucional de Módulos de Atención Ciudadana.	JGE149/2010	01-Ene-12	31-Dic-12	Reporte																1	1	
111 077 010	2	Coadyuvar con el área técnica responsable del Programa de seguridad de la información.	Art. 171, p. 3, del COFIPE.	01-Ene-12	31-Dic-12	Reporte																1	1	

Unidad Responsable: 111 Dirección Ejecutiva del Registro Federal de Electores

Subprograma: 078 Dirección de Operación y Seguimiento

Actividad				Periodo de Ejecución		Meta													Observaciones			
Clave	Obj. Esp.*	Descripción	Fundamento Legal	Inicio	Término	Unidad de Medida	Volumen Mensual													Total Anual		
							Ene	Feb	Mar	Abr	May	Jun	Jul	Ago	Sep	Oct	Nov	Dic				
111 078 001	2	Dar seguimiento a la aplicación de los trámites en los Módulos de Atención Ciudadana a través de la información generada por el SIIRFE.	Arts. 128, 179, 180, 182, 183, 184, 186 y 190 del COFIPE.	01-Ene-12	31-Dic-12	Reporte	5	5	5						4	5	4	4	5	5	42	Los meses de abril, mayo y junio no hay operación en los MAC por el Proceso Electoral Federal 2011-2012.
111 078 002	2	Integrar Informe semanal de la operación de los Módulos de Atención Ciudadana del R.F.E. para las diferentes instancias.	Arts. 128, 180, 182, 183 del COFIPE.	01-Ene-12	31-Dic-12	Reporte	5	5	5						4	5	4	4	5	5	42	Los meses de abril, mayo y junio no hay operación en los MAC por el Proceso Electoral Federal 2011-2012.
111 078 003	2	Dar seguimiento al envío, procesamiento, recepción y carga de los archivos de transacción y producción.	Arts. 128, 180, 182, 183 del COFIPE.	01-Ene-12	31-Dic-12	Reporte	1	1	1						1	1	1	1	1	1	9	
111 078 004	2	Dar seguimiento a la entrega de FUARs físicos con ciclo terminado enviados al CECYRD para resguardo documental.	Arts. 128, 180, 182, 183 del COFIPE.	01-Ene-12	31-Dic-12	Reporte	1	1	1						1	1	1	1	1	1	9	

Unidad Responsable: 111 Dirección Ejecutiva del Registro Federal de Electores

Subprograma: 078 Dirección de Operación y Seguimiento

Actividad				Periodo de Ejecución		Meta												Observaciones		
Clave	Obj. Esp.*	Descripción	Fundamento Legal	Inicio	Término	Unidad de Medida	Volumen Mensual												Total Anual	
							Ene	Feb	Mar	Abr	May	Jun	Jul	Ago	Sep	Oct	Nov			Dic
111 078 005	3	Dar seguimiento a las actividades de actualización en apoyo a las entidades con Proceso Electoral Local.	Arts. 118, P. 3; 119, P. 1, Incs. b) y n); y 125, P. 1, Inc. f), del COFIPE.	01-Ene-12	31-Oct-12	Reporte	1		1				1	1	1	1			6	
111 078 006	1	Dar seguimiento a las actividades de cierre de la CAI 2011-2012, periodo de reposición y cierre de credencialización 2012 y CAP 2012.	Arts. 128; 180; 182; 183; 190; y 200, P. 3, del COFIPE.	01-Ene-12	31-Oct-12	Informe		1		1						1			3	
111 078 007	2	Conciliar la información reportada por los Módulos de Atención Ciudadana comparándola con la sábana de información de CECYRD, para la CAI 2011-2012, periodo de reposición de Credenciales para Votar y cierre de la etapa de credencialización previas a la jornada electoral federal 2012, y CAP 2012.	Arts. 128, 180, 182 y 183 del COFIPE.	01-Ene-12	31-Dic-12	Informe					1							1	2	
111 078 008	2	Verificar que la documentación de los trámites levantados en Módulos de Atención Ciudadana se encuentre ingresada correctamente en CECYRD.	Arts. 128, 180, 182, 183 del COFIPE.	01-Ene-12	31-Dic-12	Reporte	1	1	1				1	1	1	1	1	1	9	

Unidad Responsable: 111 Dirección Ejecutiva del Registro Federal de Electores

Subprograma: 078 Dirección de Operación y Seguimiento

Actividad				Periodo de Ejecución		Meta												Observaciones		
Clave	Obj. Esp.*	Descripción	Fundamento Legal	Inicio	Término	Unidad de Medida	Volumen Mensual												Total Anual	
							Ene	Feb	Mar	Abr	May	Jun	Jul	Ago	Sep	Oct	Nov			Dic
111 078 009	2	Dar seguimiento a las incidencias que afectan la operación normal de los Módulos de Atención Ciudadana.	Arts. 128, 180, 182 y 183 del COFIPE.	01-Ene-12	31-Dic-12	Reporte	5	5	5				4	5	4	4	5	5	42	
111 078 010	2	Realizar análisis para la autorización en los procesos de altas y bajas de licencias DERMALOG en operación de los equipos asignados en Módulos de Atención Ciudadana.	Arts. 180, P. 1; y 186, P. 1 del COFIPE.	01-Ene-12	31-Dic-12	Reporte	1	1	1				1	1	1	1	1	1	9	
111 078 011	2	Dar seguimiento al proceso de destrucción de documentación electoral.	Art. 128, Inc. f); y 180, P. 6 del COFIPE.	01-Ene-12	30-Nov-12	Reporte											1		1	
111 078 012	1	Dar seguimiento al proceso de resguardo de documentación electoral previo a la Jornada Electoral Federal 2012.	Art. 128, Inc. f); y 180, P. 6 del COFIPE.	01-Ene-12	31-May-12	Reporte					1								1	

Unidad Responsable: 111 Dirección Ejecutiva del Registro Federal de Electores

Subprograma: 078 Dirección de Operación y Seguimiento

Actividad				Periodo de Ejecución		Meta											Observaciones			
Clave	Obj. Esp.*	Descripción	Fundamento Legal	Inicio	Término	Unidad de Medida	Volumen Mensual											Total Anual		
							Ene	Feb	Mar	Abr	May	Jun	Jul	Ago	Sep	Oct			Nov	Dic
111 078 013	2	Dar seguimiento y analizar las solicitudes de reimpresión de formatos de credencial por robo o extravío, faltantes, mal impresos y movimientos sin respuesta.	Arts. 180, 182 y 183 del COFIPE.	01-Ene-12	31-Dic-12	Reporte			1						1			1	3	
111 078 014	2	Identificar las causas que originan los problemas de funcionamiento en los Módulos de Atención Ciudadana para coadyuvar en la resolución de los casos (CAU 2° Nivel).	Arts. 180, 182 y 183 del COFIPE.	01-Ene-12	31-Dic-12	Reporte			1						1			1	3	
111 078 015	2	Dar seguimiento a la atención de quejas ciudadanas turnadas a la Coordinación de Operación en Campo correspondientes a la operación de los Módulos de Atención Ciudadana.	Arts. 180, 182 y 183 del COFIPE.	01-Ene-12	31-Dic-12	Reporte	1	1	1				1	1	1	1	1	1	9	
111 078 016	2	Dar seguimiento al retiro de formatos de credencial no entregables por causa, afectados en los Módulos de Atención Ciudadana.	Arts. 180, 182 y 183 del COFIPE.	01-Ene-12	31-Dic-12	Reporte	1	1	1				1	1	1	1	1	1	9	

Unidad Responsable: 111 Dirección Ejecutiva del Registro Federal de Electores

Subprograma: 078 Dirección de Operación y Seguimiento

Actividad				Periodo de Ejecución		Meta											Observaciones			
Clave	Obj. Esp.*	Descripción	Fundamento Legal	Inicio	Término	Unidad de Medida	Volumen Mensual											Total Anual		
							Ene	Feb	Mar	Abr	May	Jun	Jul	Ago	Sep	Oct			Nov	Dic
111 078 017	2	Recibir y dar seguimiento a los incidentes de carácter administrativo o jurídico.	Arts. 180; 182; y 183 del COFIPE.	01-Ene-12	31-Dic-12	Reporte			1						1			1	3	
111 078 018	2	Diseñar la estrategia de planeación de módulos de atención ciudadana para la Campaña Anual Permanente 2012 y la Campaña Anual Intensa 2012-2013.	Arts. 182 y 183 del COFIPE. Arts. 43, Inc. k); y 72, Inc. l), del RIIFE.	02-Abr-12	30-Sep-12	Documento						1			1				2	
111 078 019	2	Calcular la plantilla eventual de módulos de atención ciudadana y solicitar la liberación de recursos.	Art. 206 del COFIPE. Art. 400, del ESPE.	01-Ene-12	31-Dic-12	Reporte	1	1	1				1	1	1	1	1	1	9	
111 078 020	2	Validar e integrar el directorio de módulos para la Campaña de Actualización Permanente 2012 y la Campaña Anual Intensa 2012-2013.	Arts. 128, 180, 182, 183 del COFIPE.	02-Jun-12	31-Oct-12	Archivo							1				1		2	

Unidad Responsable: 111 Dirección Ejecutiva del Registro Federal de Electores

Subprograma: 078 Dirección de Operación y Seguimiento

Actividad				Periodo de Ejecución		Meta												Observaciones					
Clave	Obj. Esp.*	Descripción	Fundamento Legal	Inicio	Término	Unidad de Medida	Volumen Mensual												Total Anual				
							Ene	Feb	Mar	Abr	May	Jun	Jul	Ago	Sep	Oct	Nov			Dic			
111 078 021	2	Atender las recomendaciones de modificación a la infraestructura asignada a módulos de atención ciudadana, realizadas por las Vocalías del Registro Federal de Electores en las Juntas Locales Ejecutivas.	Art. 19, del RSFCVREFE.	01-Ene-12	31-Dic-12	Informe											1	1	1	1	1	5	
111 078 022	2	Generar reporte del número y condiciones de los bienes informáticos y periféricos con que cuentan las Vocalías del Registro Federal de Electores para la operación de los Módulos de Atención Ciudadana.	Arts. 179, P. 1; y 182, P. 4 del COFIPE.	01-Ene-12	31-Dic-12	Reporte				1							1				1	3	
111 078 023	2	Analizar, validar e integrar las solicitudes de recursos para la operación de los Módulos de Atención Ciudadana (acondicionamiento, adecuación y arrendamiento).	Arts. 180, P. 1; y 186 P. 1 del COFIPE.	01-Ene-12	31-Dic-12	Reporte				1							1				1	3	
111 078 024	2	Elaborar el Informe mensual de Seguimiento a la participación en el Foro Permanente de los Órganos Desconcentrados.	Art. 180, P. 1 y 6, del COFIPE.	01-Ene-12	31-Dic-12	Informe	1	1	1	1	1	1	1	1	1	1	1	1	1	1	1	12	

Unidad Responsable: 111 Dirección Ejecutiva del Registro Federal de Electores

Subprograma: 078 Dirección de Operación y Seguimiento

Actividad				Periodo de Ejecución		Meta													Observaciones	
Clave	Obj. Esp.*	Descripción	Fundamento Legal	Inicio	Término	Unidad de Medida	Volumen Mensual													Total Anual
							Ene	Feb	Mar	Abr	May	Jun	Jul	Ago	Sep	Oct	Nov	Dic		
111 078 025	1	Aplicar el procedimiento para el cierre de la campaña de actualización por PEF 2011-2012 y el correspondiente al resguardo de credenciales por PEF 2011-2012.	Art. 182, P. 1, del COFIPE.	01-Ene-12	31-Mar-12	Documento			1									1		
111 078 026	2	Actualizar y/o aplicar los procedimientos siguientes: - Procedimiento normativo para la Conciliación de Cifras MAC-CECYRD. - Procedimiento normativo para la depuración de las bases de datos del SIIRFE-MAC. - Procedimientos para la operación de módulos durante la Campaña Anual Intensa 2012-2013.	Arts. 182, P. 1, 2, 3 y 4; 183, P. 1 y 2; 184; 185; y 186, del COFIPE.	01-Ene-12	30-Sep-12	Documento						1				1			2	
111 078 027	2	Validar las actualizaciones del sistema SIIRFE-MAC, previo a su liberación a los Módulos de Atención Ciudadana.	Art. 178 del COFIPE.	01-Sep-12	30-Sep-12	Reporte										1			1	

Unidad Responsable: 111 Dirección Ejecutiva del Registro Federal de Electores

Subprograma: 078 Dirección de Operación y Seguimiento

Actividad				Periodo de Ejecución		Meta													Observaciones			
Clave	Obj. Esp.*	Descripción	Fundamento Legal	Inicio	Término	Unidad de Medida	Volumen Mensual													Total Anual		
							Ene	Feb	Mar	Abr	May	Jun	Jul	Ago	Sep	Oct	Nov	Dic				
111 078 028	2	Diseñar la estrategia e instrumentar un curso de capacitación al personal de MAC, sobre la actualización en el SIIRFE-MAC y los procedimientos operativos concernientes a la CAP 2012; CAI 2012-2013; y Digitalización de los Medios de Identificación. a)Elaboración de Estrategia de capacitación. b)Preparación de materiales Didácticos. c)Para capacitación en línea, habilitación y preparación del Curso en el Campus Virtual. d)Informe de Actividades.	Arts. 180, P. 2 y 4; 182, P. 1 y 2, del COFIPE.	01-Abr-12	31-Dic-12	Informe						1		1	2	1	1	2	1	9		
111 078 029	2	Dar seguimiento a las actividades de difusión en apoyo a las actividades del Registro Federal de Electores que realizan las Juntas Locales Ejecutivas.	Art. 182, P. 1, del COFIPE.	01-Ene-12	01-Dic-12	Reporte			1							1				1	3	
111 078 030	2	Elaborar el documento de la bases para el desarrollo de la Estrategia de Difusión Institucional, en el apartado relativo a la Campaña de Actualización del Padrón Electoral 2012 - 2013.	Art. 182, P. 1, del COFIPE.	01-Ago-12	31-Ago-12	Documento									1						1	

Unidad Responsable: 111 Dirección Ejecutiva del Registro Federal de Electores

Subprograma: 078 Dirección de Operación y Seguimiento

Actividad				Periodo de Ejecución		Meta												Observaciones				
Clave	Obj. Esp.*	Descripción	Fundamento Legal	Inicio	Término	Unidad de Medida	Volumen Mensual												Total Anual			
							Ene	Feb	Mar	Abr	May	Jun	Jul	Ago	Sep	Oct	Nov			Dic		
111 078 031	2	Elaborar la Memoria Documental de la Campaña de Difusión en apoyo a la Actualización del Padrón Electoral del trienio 2009 - 2012.	Art. 182, P. 1, del COFIPE.	14-Abr-12	31-Jul-12	Documento							1								1	
111 078 032	2	Realizar las gestiones administrativas para solicitar la radicación de recursos para la instrumentación de perifoneo y pinta de bardas a nivel local.	Art. 182, P. 1, del COFIPE.	01-Ago-12	30-Sep-12	Cuadro de cálculo										2					2	
111 078 033	3	Elaborar estrategias especiales de difusión para apoyar a las entidades federativas con proceso electoral local, de conformidad con lo establecido en los instrumentos jurídicos suscritos por el IFE y los órganos electorales locales.	Art. 182, P. 1, del COFIPE.	01-Jun-12	30-Jul-12	Documento							1								1	
111 078 034	2	Atender las solicitudes de diseño de materiales gráficos de las diferentes áreas de la DERFE.	Art. 182, P. 1, del COFIPE.	01-Ene-12	31-Dic-12	Reporte														1	1	

Unidad Responsable: 111 Dirección Ejecutiva del Registro Federal de Electores

Subprograma: 078 Dirección de Operación y Seguimiento

Actividad				Periodo de Ejecución		Meta												Observaciones		
Clave	Obj. Esp.*	Descripción	Fundamento Legal	Inicio	Término	Unidad de Medida	Volumen Mensual												Total Anual	
							Ene	Feb	Mar	Abr	May	Jun	Jul	Ago	Sep	Oct	Nov			Dic
111 078 035	2	Elaborar los Anexos Técnicos para llevar a cabo la producción de vestuario para los Módulos de Atención Ciudadana.	Art. 180, P. 1, del COFIPE.	01-Mar-12	31-Mar-12	Documento			1									1		
111 078 036	2	Distribuir a las Vocalías del RFE la producción de carteles para promover la actualización del Padrón Electoral.	Art. 182, P. 1, del COFIPE.	01-Jul-12	31-Dic-12	Reporte												1	1	
111 078 037	2	Integrar el informe de avance de la ejecución de la segunda fase de la implantación del diseño de la nueva imagen institucional en los Módulos de Atención Ciudadana.	Arts. 180, P. 1, del COFIPE.	01-Ene-12	31-Dic-12	Reporte					1							1	2	Se presentará un reporte a diversas instancias sobre la incorporación y avance de los proyectos arquitectónicos y su ejecución de los Módulos de Atención Ciudadana que se integren al Proyecto PR01014.

Unidad Responsable: 111 Dirección Ejecutiva del Registro Federal de Electores

Subprograma: 079 Dirección de Depuración y Verificación en Campo

Actividad				Periodo de Ejecución		Meta												Observaciones		
Clave	Obj. Esp.*	Descripción	Fundamento Legal	Inicio	Término	Unidad de Medida	Volumen Mensual												Total Anual	
							Ene	Feb	Mar	Abr	May	Jun	Jul	Ago	Sep	Oct	Nov			Dic
111 079 001	1	Dar seguimiento y control a las actividades relativas a la instrumentación de los procedimientos de reincorporación al Padrón Electoral de ciudadanos rehabilitados en sus derechos políticos aplicable: por petición ciudadana en Módulo de Atención Ciudadana y por Notificación Judicial, asimismo atender los requerimientos de los Órganos Desconcentrados relativos a dichos procedimientos.	Art. 199, P. 8, del COFIPE.	01-Ene-12	31-Dic-12	Informe			1			1			1			1	4	
111 079 002	1	Definir el plan de trabajo y dar seguimiento al retiro, exclusión, destrucción y exhibición del Listado Testigo de Bajas de formatos de credencial cancelados por aplicación del artículo 199, párrafos 1 al 5 del COFIPE.	Art. 199, P. 1 al 5, del COFIPE.	01-Feb-12	30-Jul-12	Informe				1		1							2	
111 079 003	1	Diseñar y/o actualizar los procedimientos operativos para la ejecución de los programas de depuración en campo del Padrón Electoral.	Acuerdo No. 2-213:29/11/2007 CNV.	01-Mar-12	31-Ago-12	Documento			1				1						2	

Unidad Responsable: 111 Dirección Ejecutiva del Registro Federal de Electores

Subprograma: 079 Dirección de Depuración y Verificación en Campo

Actividad				Periodo de Ejecución		Meta												Observaciones			
Clave	Obj. Esp.*	Descripción	Fundamento Legal	Inicio	Término	Unidad de Medida	Volumen Mensual														
							Ene	Feb	Mar	Abr	May	Jun	Jul	Ago	Sep	Oct	Nov		Dic	Total Anual	
111 079 004	1	Dar seguimiento a la firma de los convenios de apoyo y colaboración con el Registro Civil y Poder Judicial, acorde con la Estrategia Integral para la Depuración del Padrón Electoral.	Art. 128 P. 1, Inc. g), del COFIPE. Acuerdo No. 2-213:29/11/2007 CNV.	01-Ene-12	31-Dic-12	Reporte			1			1			1			1	4		
111 079 005	1	Elaborar e Instrumentar la estrategia de capacitación y los materiales necesarios para difundir entre los órganos desconcentrados la actualización y/o definición de la normatividad para la operación de los programas de depuración, en el marco de la Estrategia Integral para la Depuración del Padrón Electoral.	Acuerdo No. 2-213:29/11/2007 CNV.	01-Abr-12	31-Dic-12	Documento				1					1				1	3	
111 079 006	1	Procesar los trámites y registros con datos personales presuntamente irregulares, para determinar su tratamiento y su situación registral e integrar los avances correspondientes.	Arts. 177 P. 4; y 345, Inc. c), del COFIPE. Art. 411 del CPF.	01-Jul-12	31-Oct-12	Reporte						1				1				2	

Unidad Responsable: 111 Dirección Ejecutiva del Registro Federal de Electores

Subprograma: 079 Dirección de Depuración y Verificación en Campo

Actividad				Periodo de Ejecución		Meta												Observaciones		
Clave	Obj. Esp.*	Descripción	Fundamento Legal	Inicio	Término	Unidad de Medida	Volumen Mensual												Total Anual	
							Ene	Feb	Mar	Abr	May	Jun	Jul	Ago	Sep	Oct	Nov			Dic
111 079 007	1	Diseñar y elaborar los mecanismos para la formulación de avisos, asimismo coordinar y generar el reporte del operativo de campo para la Formulación del: a) Tercer Aviso Ciudadano 2011-2012; b) Primer Aviso Ciudadano 2012; y c) Segundo Aviso Ciudadano 2012.	Art. 180, P. 5 del COFIPE.	01-Abr-12	15-Dic-12	Reporte				1	1						1	1	4	
111 079 008	1	Analizar las Resoluciones Judiciales por Suspensión de Derechos, recibidas en Oficinas Centrales, capturarlas y turnarlas a las Vocalías Locales del R.F.E. o bien a las áreas correspondientes, para su atención.	Art. 38 CPEUM, Arts. 198 P. 3; y 199, P. 8, del COFIPE.	01-Ene-12	31-Dic-12	Reporte			1			1			1			1	4	
111 079 009	1	Llevar el seguimiento y control operativo, proporcionar apoyo técnico-operativo a la instrumentación, así como dar seguimiento a la sistematización de los programas de depuración por defunción, suspensión de derechos, duplicados y alterno de defunción.	Art. 38 CPEUM, Arts. 177, P. 4; 198 P. 2 y 3; y 199, P. 8 y 9, del COFIPE.	01-Ene-12	31-Dic-12	Informe			4			4			4			4	16	La cantidad refiere un informe por programa.

Unidad Responsable: 111 Dirección Ejecutiva del Registro Federal de Electores

Subprograma: 079 Dirección de Depuración y Verificación en Campo

Actividad				Periodo de Ejecución		Meta											Observaciones							
Clave	Obj. Esp.*	Descripción	Fundamento Legal	Inicio	Término	Unidad de Medida	Volumen Mensual											Total Anual						
							Ene	Feb	Mar	Abr	May	Jun	Jul	Ago	Sep	Oct			Nov	Dic				
111 079 010	1	Instrumentar la Verificación de Domicilios Presuntamente Irregulares a los domicilios No Localizados y Ciudadanos No Reconocidos en la VNM12: a) Determinar el universo de estudio. b) Revisar los procedimientos operativos para campo y gabinete. c) Instrumentar un sistema para el control y seguimiento a los trabajos. d) Integrar el informes de resultados e integrar los expedientes para su envío a la SNT.	Art. 41, CPEUM. Arts. 105, P. 2; 128, P. I, Incs. a), d), e), y f); 179, P. I, Incs. a), d), e), y f). Acuerdo CG347/2008.	01-Ago-12	31-Dic-12	Documento												1			1	2		
111 079 011	3	Enviar la información de depuración y en su caso, verificación a la Dirección de Productos y Servicios Electorales, para que dicha dirección la integre en el libro blanco.	Art. 125, P.1, Inc. g), del COFIPE.	01-Ene-12	31-Dic-12	Reporte																1	1	

Unidad Responsable: 111 Dirección Ejecutiva del Registro Federal de Electores

Subprograma: 080 Dirección de Estadística

Actividad				Periodo de Ejecución		Meta											Observaciones				
Clave	Obj. Esp.*	Descripción	Fundamento Legal	Inicio	Término	Unidad de Medida	Volumen Mensual											Total Anual			
							Ene	Feb	Mar	Abr	May	Jun	Jul	Ago	Sep	Oct			Nov	Dic	
111 080 001	2	Elaborar los informes de los resultados de la Verificación Nacional Muestral 2012, para que las Comisiones Locales y Distritales de Vigilancia conozcan el efecto de los programas de empadronamiento en su entidad.	Art. 128, Inc. f), del COPIFE.	16-May-12	19-Jun-11	Informe						1								1	Se integra uno por entidad federativa.
111 080 002	3	Informar sobre el avance en el reemplazo de las credenciales 03 para evaluar las acciones emprendidas para el canje de estas credenciales.	Art. 128, Inc. f), del COPIFE.	01-Ene-12	31-Dic-12	Informe		1		1		1							1	4	
111 080 003	3	Informar sobre el avance en el reemplazo de las credenciales 09 para que los datos presentados sean considerados en el diseño de programas dirigidos a impulsar el reemplazo de dichas credenciales.	Art. 128, Inc. f), del COPIFE.	01-Ene-12	31-Dic-12	Informes		1		1		1		1		1		1	1	6	

Unidad Responsable: 111 Dirección Ejecutiva del Registro Federal de Electores

Subprograma: 080 Dirección de Estadística

Actividad				Periodo de Ejecución		Meta												Observaciones					
Clave	Obj. Esp.*	Descripción	Fundamento Legal	Inicio	Término	Unidad de Medida	Volumen Mensual												Total Anual				
							Ene	Feb	Mar	Abr	May	Jun	Jul	Ago	Sep	Oct	Nov			Dic			
111 080 004	2	Elaborar los reportes de seguimiento de los cambios de domicilio registrados en cada una de las entidades del país, con el objeto de informar a la Comisión Nacional de Vigilancia sobre los resultados de la aplicación de los criterios acordados.	Art. 128, Inc. f), del COPIFE.	01-Ene-12	31-Ago-12	Informe				1						1						2	En abril se podrían realizar hasta 32 informes, uno por cada entidad federativa, si se encuentran flujos que cumplan los criterios. En agosto, se entregará el informe correspondiente, respecto de la Campaña Especial de Actualización previa a la elección local de Chiapas en agosto de 2012.
111 080 005	3	Dar seguimiento a las tendencias de las solicitudes de credencial para la evaluación de los programas de actualización del Padrón Electoral.	Art. 128, Inc. f), del COPIFE.	01-Ene-12	31-Dic-12	Reporte	1	1	1							1	1	1	1	1	1	8	
111 080 006	3	Elaborar los pronósticos de solicitudes para proveer de información a las áreas de planeación.	Art. 128, Inc. f), del COPIFE.	01-Ene-12	31-Ago-12	Reporte					1					2						3	

Unidad Responsable: 111 Dirección Ejecutiva del Registro Federal de Electores

Subprograma: 080 Dirección de Estadística

Actividad				Periodo de Ejecución		Meta											Observaciones					
Clave	Obj. Esp.*	Descripción	Fundamento Legal	Inicio	Término	Unidad de Medida	Volumen Mensual											Total Anual				
							Ene	Feb	Mar	Abr	May	Jun	Jul	Ago	Sep	Oct			Nov	Dic		
111 080 007	3	Estimar el tiempo promedio de generación de la Credencial para Votar con fotografía.	Art. 128, Inc. f), del COPIFE.	01-Ene-12	31-Dic-12	Informe							1							1	2	

Unidad Responsable: 111 Dirección Ejecutiva del Registro Federal de Electores

Subprograma: 081 Dirección de Cartografía Electoral

Actividad				Periodo de Ejecución		Meta												Observaciones			
Clave	Obj. Esp.*	Descripción	Fundamento Legal	Inicio	Término	Unidad de Medida	Volumen Mensual												Total Anual		
							Ene	Feb	Mar	Abr	May	Jun	Jul	Ago	Sep	Oct	Nov			Dic	
111 081 001	1	Dar seguimiento a las actividades de campo relacionadas con el programa de sistematización cartográfica, integrando periódicamente los siguientes reportes: a) Programación trimestral y cobertura mensual (SIS-05). b) Actualización del Plan Urbano por Sección Individual con Número Exteriores (PUSINEX) en papel. c) Cobertura de PUSINEX digital. d) Inventario del Croquis de Localidad Rural.	Art. 41 de la CPEUM. Art. 128, Inc. j), del COFIPE.	01-Ene-12	31-Dic-12	Reporte			1			1			1			1	4		
111 081 002	1	Analizar y emitir dictamen de los casos complejos de actualización cartográfica y de adecuación de límites seccionales reportados por las Juntas Locales Ejecutivas.	Art. 41 de la CPEUM. Art. 128, Inc. j), del COFIPE.	01-Ene-12	31-Dic-12	Reporte			1			1			1			1	4		
111 081 003	1	Analizar y dar seguimiento a los casos de afectación al Marco Geográfico Electoral por la creación de municipios, modificación de límites municipales, programas de reseccionamiento, así como implementar y dar seguimiento al respectivo programa de notificación ciudadana.	Art. 41 de la CPEUM. Art. 128, Inc. j) del COFIPE.	01-Ene-12	31-Dic-12	Reporte				1				1					1	3	

Unidad Responsable: 111 Dirección Ejecutiva del Registro Federal de Electores

Subprograma: 081 Dirección de Cartografía Electoral

Actividad				Periodo de Ejecución		Meta											Observaciones					
Clave	Obj. Esp.*	Descripción	Fundamento Legal	Inicio	Término	Unidad de Medida	Volumen Mensual											Total Anual				
							Ene	Feb	Mar	Abr	May	Jun	Jul	Ago	Sep	Oct			Nov	Dic		
111 081 004	2	Coadyuvar con los Órganos Electorales Locales en las tareas cartográficas orientadas a la celebración de Procesos Electorales Locales: a).- Verificar y validar la consistencia de la conformación detallada de las casillas extraordinarias con respecto a los catálogos cartográficos vigentes para los Procesos Electorales Locales establecidos en los convenios correspondientes. b).- Validar la conformación del marco geográfico electoral local para su integración al libro blanco. c).- Integrar las observaciones en materia cartográfica para la elaboración de anexos técnicos y financieros de los Convenios de apoyo y colaboración. d).- Proporcionar los productos cartográficos solicitados por los Órganos Electorales Locales.	Art. 118, P. 3 del COFIPE. Art. 43, Inc. d) del RIIFE.	01-Ene-12	31-Dic-12	Informe				1						1				1	3	
111 081 005	1	Atender las solicitudes de información cartográfica de partidos políticos, instancias internas y externas del IFE, así como público en general.	Arts. 3, Fr. XIV, Inc. d); 11, P. 2; y 7, P. 2, de la LFTAIPG. Arts. 23; 24; y 28 del RIFEMTAIP.	01-Ene-12	31-Dic-12	Reporte			1				1			1				1	4	

Unidad Responsable: 111 Dirección Ejecutiva del Registro Federal de Electores

Subprograma: 081 Dirección de Cartografía Electoral

Actividad				Periodo de Ejecución		Meta												Observaciones			
Clave	Obj. Esp.*	Descripción	Fundamento Legal	Inicio	Término	Unidad de Medida	Volumen Mensual														
							Ene	Feb	Mar	Abr	May	Jun	Jul	Ago	Sep	Oct	Nov		Dic	Total Anual	
111 081 006	1	Digitalizar los productos cartográficos históricos disponibles sólo en medio impreso.	Art. 3, Fr. XIV, Inc. d); 11, P. 2; y 7, P. 2 de la LFTAIPG. Arts. 23; 24; y 28 del RIFEMTAIP.	01-Ene-12	31-Dic-12	Reporte			1			1			1			1	4		
111 081 007	1	Supervisar las actividades de digitalización en las Vocalías Locales del Registro Federal de Electores, conformar la base geográfica nacional digitalizada aplicando el control de calidad gráfico y alfanumérico, y realizar el seguimiento al Geoprocesamiento en Vocalías Locales del RFE y a la carga de la Remesa de Actualización Cartográfica para consulta en Módulos de Atención Ciudadana.	Art. 128, Inc. j), del COFIPE.	01-Ene-12	31-Dic-12	Reporte						1							1	2	
111 081 008	1	Supervisar los procesos de impresión de cartografía digital y conformar los archivos digitales de impresión a nivel nacional para su integración a la Mapoteca Nacional.	Art. 128, Inc. j), del COFIPE.	01-Ene-12	31-Dic-12	Reporte													1	1	

Unidad Responsable: 111 Dirección Ejecutiva del Registro Federal de Electores

Subprograma: 081 Dirección de Cartografía Electoral

Actividad				Periodo de Ejecución		Meta												Observaciones			
						Unidad de Medida	Volumen Mensual														
Clave	Obj. Esp.*	Descripción	Fundamento Legal	Inicio	Término		Ene	Feb	Mar	Abr	May	Jun	Jul	Ago	Sep	Oct	Nov		Dic	Total Anual	
111 081 009	1	Elaborar y actualizar los productos para la atención de solicitudes de información cartográfica.	Art. 128, Inc. j), del COFIPE.	01-Ene-12	31-Dic-12	Reporte						1							1	2	
111 081 010	1	Verificar la correcta incorporación a la Base Geográfica Digital de los límites seccionales, derivados de los casos complejos y de adecuación de límites, conforme al dictamen técnico emitido por la Dirección de Cartografía Electoral.	Art. 128, Inc. j), del COFIPE.	01-Ene-12	31-Dic-12	Reporte			1			1			1				1	4	
111 081 011	1	Dar seguimiento al ajuste vectorial de las localidades urbanas con más de 5,000 habitantes, con base en la información obtenida mediante convenios de intercambio interinstitucional y la imagen de satélite disponible.	Art. 128, Inc. j), del COFIPE.	01-Ene-12	31-Dic-12	Reporte						1							1	2	
111 081 012	1	Supervisar la incorporación de actualizaciones al catálogo de claves de identificación geoelectoral a través de las aplicaciones instaladas en las Vocalías del Registro Federal de Electores de las Juntas Locales Ejecutivas y en el SIIRFE.	Art. 128, Inc. j), del COFIPE.	01-Ene-12	31-Dic-12	Reporte						1							1	2	

Unidad Responsable: 111 Dirección Ejecutiva del Registro Federal de Electores

Subprograma: 081 Dirección de Cartografía Electoral

Actividad				Periodo de Ejecución		Meta											Observaciones						
Clave	Obj. Esp.*	Descripción	Fundamento Legal	Inicio	Término	Unidad de Medida	Volumen Mensual											Total Anual					
							Ene	Feb	Mar	Abr	May	Jun	Jul	Ago	Sep	Oct			Nov	Dic			
111 081 013	1	Dar seguimiento a los trabajos para la georeferencia correcta a domicilios de ciudadanos sin soporte cartográfico producto de la actualización a la cartografía electoral.	Art. 128, Inc. j), del COFIPE.	01-Ene-12	31-Dic-12	Reporte														1	1		
111 081 014	1	Dar mantenimiento a los Sistemas de Información Geográfico Electoral (SIGE) y al Sistema de Consulta Cartográfica con Imagen Satelital (SICOSIS) para su consulta por el personal de cartografía en las entidades federativas y el público en general a través de Internet-Intranet.	Art. 128, Inc. j), del COFIPE.	01-Ene-12	31-Dic-12	Informe						1									1	2	
111 081 015	1	Dar seguimiento a las actividades de actualización que las áreas usuarias lleven a cabo sobre los sistemas Ubica tu Módulo, Ubica tu Casilla y otros sistemas cartográficos desarrollados para la atención ciudadana, vía web, basados en plataforma Google.	Art. 128, Inc. j), del COFIPE.	01-Ene-12	31-Dic-12	Informe						1									1	2	
111 081 016	1	Dar mantenimiento al Portal de Servicios Cartográficos a fin de apoyar las actividades relacionadas a la cartografía electoral: Reseccionamiento, Rasgos Relevantes, Resolución de Ciudadanos Mal Referenciados y Casillas Extraordinarias.	Art. 128, Inc. j), del COFIPE.	01-Ene-12	31-Dic-12	Informe						1									1	2	

Unidad Responsable: 111 Dirección Ejecutiva del Registro Federal de Electores

Subprograma: 081 Dirección de Cartografía Electoral

Actividad				Periodo de Ejecución		Meta												Observaciones			
Clave	Obj. Esp.*	Descripción	Fundamento Legal	Inicio	Término	Unidad de Medida	Volumen Mensual												Total Anual		
							Ene	Feb	Mar	Abr	May	Jun	Jul	Ago	Sep	Oct	Nov			Dic	
111 081 017	1	Administrar la base de datos de la Cartografía Electoral en formato de SQL SERVER, así como, desarrollar y dar mantenimiento a las aplicaciones de escritorio especializadas para la actualización, Geoprocesamiento, impresión y Consulta de la cartografía Electoral.	Art. 128, Inc. j), del COFIPE.	01-Ene-12	31-Dic-12	Informe						1							1	2	
111 081 018	1	Llevar a cabo el Proyecto de Pruebas de Usuario para liberación de las versiones del Sistema Integral de Información del Registro Federal de Electores en el Subsistema de Actualización Cartográfica y de Módulos de Atención Ciudadana (SIIRFE-SAC-SIIRFE-MAC) que se liberen durante el año 2012, así como la solicitud de los requerimientos para las nuevas funcionalidades y modificaciones a casos de uso.	Art. 128, Inc. j), del COFIPE.	01-Ene-12	31-Dic-12	Informe						1							1	2	
111 081 019	1	Dar seguimiento a las incidencias en los equipos de digitalización en el área de cartografía en las Juntas Locales Ejecutivas y la Dirección de Cartografía Electoral, así como realizar las solicitudes de actualización o adquisición de nuevos equipos de cómputo y refacciones.	Art. 128, Inc. j), del COFIPE.	01-Ene-12	31-Dic-12	Informe						1							1	2	

Unidad Responsable: 111 Dirección Ejecutiva del Registro Federal de Electores

Subprograma: 082 Dirección de Operaciones del Centro de Cómputo y Resguardo Documental

Actividad				Periodo de Ejecución		Meta												Observaciones	
Clave	Obj. Esp.*	Descripción	Fundamento Legal	Inicio	Término	Unidad de Medida	Volumen Mensual												Total Anual
							Ene	Feb	Mar	Abr	May	Jun	Jul	Ago	Sep	Oct	Nov		
111 082 001	1	Generar los insumos para la Lista Nominal de Electores para revisión para el PEF 2011-2012.	Arts. 192, P. 1; 195, P. 1 y 5; 240, P. 1, Inc. b); 320, P. 2; 322, P. 2, del COFIPE.	01-Ene-12	31-Mar-12	Reporte			1									1	
111 082 002	1	Generar insumos para las casillas especiales.	Arts. 239, P. 5; 240, P. 1, Inc. b); 244; y 254, P. 2, Inc. d), del COFIPE.	01-Ene-12	30-Jun-12	Reporte					1							1	
111 082 003	1	Realizar la revisión muestral del 2% de los datos contenidos en la Lista Nominal de Electores Definitiva, con el fin de comprobar la calidad del instrumento electoral a utilizarse en la Jornada Electoral Federal 2012.	Arts. 197; 317; y 329, del COFIPE.	01-Ene-12	31-May-12	Reporte				1								1	
111 082 004	1	Coadyuvar con el procesamiento de las instancias administrativas, así como a los Juicios para la Protección de los Derechos Político-Electorales que hayan sido dictaminados como procedentes.	Art. 187 del COFIPE.	01-Ene-12	31-Dic-12	Reporte			1		1			1			1	4	

Unidad Responsable: 111 Dirección Ejecutiva del Registro Federal de Electores

Subprograma: 082 Dirección de Operaciones del Centro de Cómputo y Resguardo Documental

Actividad				Periodo de Ejecución		Meta												Observaciones		
Clave	Obj. Esp.*	Descripción	Fundamento Legal	Inicio	Término	Unidad de Medida	Volumen Mensual												Total Anual	
							Ene	Feb	Mar	Abr	May	Jun	Jul	Ago	Sep	Oct	Nov			Dic
111 082 005	3	Atender las solicitudes de documentación soporte de los movimientos al Padrón Electoral. a) Proporcionar la Documentación Electoral a las áreas autorizadas de conformidad con la normatividad aplicable.	Artículo 171, P. 3, del COFIPE.	01-Ene-12	31-Dic-12	Reporte			1			1			1			1	4	
111 082 006	1	Proporcionar información registral de las solicitudes de inscripción a la Lista Nominal de Electores Residentes en el Extranjero, al área que hará la determinación de procedencia o no procedencia.	Arts. 314, P. 1, Inc. a); 315; 316; 319; 320, P. 1, del COFIPE.	01-Ene-12	30-Jun-12	Reporte	1	1	1	1	1	1							6	
111 082 007	2	Realizar la recepción y procesamiento de trámites y notificaciones de entrega de Credencial para Votar con fotografía que se registran en Campañas de Actualización y Credencialización Federal y Locales, para la actualización del Padrón Electoral.	Arts. 180, 181 y 182 del COFIPE.	01-Ene-12	31-Dic-12	Reporte			1			1			1			1	4	
111 082 008	2	Generar los lotes de solicitud de producción de formatos de Credencial para Votar atendiendo a los distintos conceptos de actualización, reimpresión, faltante, instancia administrativa, robo y/o extravío.	Arts. 180; 181; 182; y 187, del COFIPE.	01-Ene-12	31-Dic-12	Reporte			1			1			1			1	4	

Unidad Responsable: 111 Dirección Ejecutiva del Registro Federal de Electores

Subprograma: 082 Dirección de Operaciones del Centro de Cómputo y Resguardo Documental

Actividad				Periodo de Ejecución		Meta												Observaciones		
Clave	Obj. Esp.*	Descripción	Fundamento Legal	Inicio	Término	Unidad de Medida	Volumen Mensual												Total Anual	
							Ene	Feb	Mar	Abr	May	Jun	Jul	Ago	Sep	Oct	Nov			Dic
111 082 009	2	Generar insumos para Módulos de Atención Ciudadana (MAC), bajo los siguientes rubros: a) Actualización de la información del Padrón Electoral. b) Solicitud de retiro de formatos de Credencial para Votar.	Arts. 128; 171; 172; 173; 174; 175; 178; 179; 180, del COFIPE.	01-Ene-12	31-Dic-12	Reporte			1			1			1			1	4	
111 082 010	2	Realizar la recepción, verificación, conciliación, digitalización y resguardo físico y electrónico de la documentación soporte de los movimientos al Padrón Electoral entregados periódicamente por las Vocalías del Registro Federal de Electores, de la documentación resguardada en el almacén y generada previamente a la implementación del SIIRFE, así como de los archivos de imágenes de los Medios de Identificación digitalizados en los Módulos de Atención Ciudadana.	Art. 199, P. 10 y 11, del COFIPE.	01-Ene-12	31-Dic-12	Reporte			1			1			1			1	4	

Unidad Responsable: 111 Dirección Ejecutiva del Registro Federal de Electores

Subprograma: 082 Dirección de Operaciones del Centro de Cómputo y Resguardo Documental

Actividad				Periodo de Ejecución		Meta												Observaciones		
Clave	Obj. Esp.*	Descripción	Fundamento Legal	Inicio	Término	Unidad de Medida	Volumen Mensual													
							Ene	Feb	Mar	Abr	May	Jun	Jul	Ago	Sep	Oct	Nov		Dic	Total Anual
111 082 011	2	Atender los servicios de depuración preventiva que se generan producto del procesamiento de trámites que ingresan al Centro de Cómputo y Resguardo Documental para prevenir el ingreso de duplicados al Padrón Electoral, identificar y reportar los casos que requieren análisis de las áreas dictaminadoras por presuntos datos personales irregulares o validación de la rehabilitación de derechos políticos.	Arts. 177, P. 4; y 199, P. 8, del COFIPE. CG347/2008.	01-Ene-12	31-Dic-12	Reporte			1			1			1			1	4	
111 082 012	2	Revisar en gabinete las duplas de candidatos a duplicado obtenidas mediante criterios de selección por texto y herramientas de uso específico como biométricos y calidad de datos.	Arts. 177, P. 4; y 199 del COFIPE. CG347/2008.	01-Ene-12	31-Dic-12	Reporte			1			1			1			1	4	
111 082 013	2	Aplicar periódicamente ciclos de calidad de datos a diversos cortes del Padrón Electoral con los siguientes propósitos: a) Generar indicadores de calidad de datos que permitan identificar y comunicar acciones preventivas y correctivas. b) Generar universos de registros similares para identificación de duplicados.	Arts. 177, P. 4; y 198, del COFIPE. CG347/2008.	01-Ene-12	31-Dic-12	Reporte			1			1			1			1	4	

Unidad Responsable: 111 Dirección Ejecutiva del Registro Federal de Electores

Subprograma: 082 Dirección de Operaciones del Centro de Cómputo y Resguardo Documental

Actividad				Periodo de Ejecución		Meta												Observaciones		
						Unidad de Medida	Volumen Mensual													
Clave	Obj. Esp.*	Descripción	Fundamento Legal	Inicio	Término		Ene	Feb	Mar	Abr	May	Jun	Jul	Ago	Sep	Oct	Nov		Dic	Total Anual
111 082 014	4	Realizar la programación de respaldos de información de la base de datos del Padrón Electoral así como los reportes de monitoreo de los recursos de procesamiento y almacenamiento que le da soporte.	Art. 171, P. 3, del COFIPE.	01-Ene-12	31-Dic-12	Reporte			1			1			1			1	4	
111 082 015	2	Aplicar las bajas y reincorporaciones al Padrón Electoral por los diferentes conceptos establecidos a partir de las peticiones realizadas por la Coordinación de Operación en Campo.	Arts. 198, P. 3; y 199, P. 8, del COFIPE. CG 347/2008.	01-Ene-12	31-Dic-12	Reporte			1			1			1			1	4	

Unidad Responsable: 111 Dirección Ejecutiva del Registro Federal de Electores

Subprograma: 082 Dirección de Operaciones del Centro de Cómputo y Resguardo Documental

Actividad				Periodo de Ejecución		Meta												Observaciones		
Clave	Obj. Esp.*	Descripción	Fundamento Legal	Inicio	Término	Unidad de Medida	Volumen Mensual												Total Anual	
							Ene	Feb	Mar	Abr	May	Jun	Jul	Ago	Sep	Oct	Nov			Dic
111 082 016	3	Atender a las actividades para el cumplimiento de los convenios de apoyo y colaboración en entidades con Proceso Electoral Local. a) Conciliación de documentación soporte de los movimientos al Padrón Electoral ingresada al CECYRD. b) Revisión muestral del 2% de las LNE. c) Apoyar a las VRFE a través de las Mesas de Análisis del CECYRD, para la asignación de respuesta de solicitudes de aclaración formuladas por los ciudadanos. d) Analizar las observaciones formuladas por los P. P. a las LNE, remitiendo a las áreas competentes de la Dirección Ejecutiva del Registro Federal de Electores los casos en los que se requiera un análisis complementario. e) Preparar la base de datos del Padrón Electoral y LNE con los cortes de información que se requieran para la generación de insumos e instrumentos electorales.	Arts. 118, P. 3; 119, P. 1, Inc. n); 125, P. 1, Inc. f) y g), del COFIPE.	01-Ene-12	30-Sep-12	Reporte		1	1	1	1	1			1				6	
111 082 017	3	Generar insumos para la actualización del sistema de consulta permanente a la Lista Nominal de Electores y Padrón Electoral en la página de Internet del Instituto Federal Electoral.	Art. 192 del COFIPE.	01-Ene-12	31-Dic-12	Reporte			1			1			1			1	4	

Unidad Responsable: 111 Dirección Ejecutiva del Registro Federal de Electores

Subprograma: 083 Dirección de Productos y Servicios Electorales

Actividad				Periodo de Ejecución		Meta												Observaciones		
Clave	Obj. Esp.*	Descripción	Fundamento Legal	Inicio	Término	Unidad de Medida	Volumen Mensual												Total Anual	
							Ene	Feb	Mar	Abr	May	Jun	Jul	Ago	Sep	Oct	Nov			Dic
111 083 001	1	Disponer en el Subsistema de Información Ejecutiva (SIIRFE-SIE) información estadística del Padrón Electoral y la Lista Nominal de Electores, con base a lo que se establezca en el Acuerdo que emita el Consejo General del IFE en relación a los criterios y plazos que deberán observarse para las actividades tendientes a la ubicación y funcionamiento de las casillas electorales que serán instaladas en la Jornada Electoral Federal del 2012.	Art. 128, inc. f), del COFIPE.	01-Ene-12	30-Abr-12	Reporte				1									1	
111 083 002	1	Generar, imprimir y poner a disposición de las áreas usuarias, los instrumentos electorales requeridos para la operación, así como para los programas y/o proyectos, que tienen como propósito la actualización del Padrón Electoral.	Art. 128 del COFIPE. Art. 43 del RIIFE.	01-Ene-12	31-Dic-12	Reporte			1			1			1			1	4	
111 083 003	2	Realizar la solicitud de Producción de Credenciales para Votar con fotografía a la empresa proveedora, conforme a las órdenes de producción, derivadas del procesamiento de trámites para la actualización del Padrón Electoral, así como el seguimiento a la producción y entrega de los formatos de Credencial para Votar con fotografía, conforme a lo establecido en el contrato de prestación de servicios.	Arts.128, inc. e); 176, p. 2; 180; y 200, del COFIPE.	01-Ene-12	31-Dic-12	Reporte	1	1	1	1	1	1	1	1	1	1	1	1	12	

Unidad Responsable: 111 Dirección Ejecutiva del Registro Federal de Electores

Subprograma: 083 Dirección de Productos y Servicios Electorales

Actividad				Periodo de Ejecución		Meta											Observaciones					
Clave	Obj. Esp.*	Descripción	Fundamento Legal	Inicio	Término	Unidad de Medida	Volumen Mensual											Total Anual				
							Ene	Feb	Mar	Abr	May	Jun	Jul	Ago	Sep	Oct			Nov	Dic		
111 083 004	2	Realizar el proceso de verificación física y la destrucción del material de desecho (hojas teslin, laminados, formatos de credencial y esqueletos), derivado de la producción de formatos de Credencial para Votar con fotografía.	Acuerdo 03/CONASE O-028-121109. Contrato 015/2008.	15-Feb-12	31-Dic-12	Reporte		1		1		1		1		1		1		1	6	
111 083 005	2	Realizar los simulacros de contingencia en el Centro de Producción de Credenciales Primario y Secundario para la producción de Formatos de Credencial para Votar.	Art. 128, inc. e) del COFIPE. Contrato 015/2008.	01-Jun-12	30-Nov-12	Reporte						1							1		2	

Unidad Responsable: 111 Dirección Ejecutiva del Registro Federal de Electores

Subprograma: 083 Dirección de Productos y Servicios Electorales

Actividad				Periodo de Ejecución		Meta												Observaciones		
Clave	Obj. Esp.*	Descripción	Fundamento Legal	Inicio	Término	Unidad de Medida	Volumen Mensual												Total Anual	
							Ene	Feb	Mar	Abr	May	Jun	Jul	Ago	Sep	Oct	Nov			Dic
111 083 006	2	Realizar la toma de la muestra de 100 Formatos de Credencial para Votar con fotografía, para la aplicación de las pruebas de laboratorio conforme a los estándares de la International Standard Organization y de la International Electrotechnical Commission (ISO/IEC 10373) y de la American National Standards Institute (ANSI), por parte del Instituto de Investigaciones en Materiales de la UNAM a los Formatos de Credencial para Votar con fotografía muestra de impresión.	Art. 200 del COFIPE. Contrato 015/2008.	15-Feb-12	15-Oct-12	Reporte		1		1			1			1			4	
111 083 007	2	Verificar que en la implementación de los Centros de Producción de Credenciales, se lleve a cabo la actualización del Modelo de la Credencial para Votar con fotografía.	Arts. 128, inc. e); 176, p. 2; 180; y 200, del COFIPE.	01-Feb-12	31-Ago-12	Reporte			1						1				2	

Unidad Responsable: 111 Dirección Ejecutiva del Registro Federal de Electores

Subprograma: 083 Dirección de Productos y Servicios Electorales

Actividad				Periodo de Ejecución		Meta												Observaciones		
Clave	Obj. Esp.*	Descripción	Fundamento Legal	Inicio	Término	Unidad de Medida	Volumen Mensual													
							Ene	Feb	Mar	Abr	May	Jun	Jul	Ago	Sep	Oct	Nov		Dic	Total Anual
111 083 008	3	Realizar el control, generación, impresión, entrega, seguimiento y desarrollo de los diversos productos y servicios electorales tales como Cartas y Listados de Insaculados, Listas Nominales de Exhibición, Listas Nominales de Electores Definitivas, Libro Blanco y Libro Negro, conforme a lo establecido en los Convenios de Apoyo y Colaboración en materia del Registro Federal de Electores para el apoyo a los Procesos Electorales Locales 2012.	Art. 119, Inc. n), del COFIPE. Art. 43, Inc. d), del RIIFE.	23-Feb-12	30-Sep-12	Reporte			1			1			1				3	
111 083 009	3	Efectuar seguimiento a la recepción, análisis, integración y entrega del Informe de las observaciones a la Lista Nominal de Electores para Exhibición, de las entidades con Proceso Electoral Local.	Art. 119, Inc. n), del COFIPE. Art. 43, Inc. d), del RIIFE.	16-Abr-12	30-Jun-12	Reporte						1							1	
111 083 010	3	Instrumentar la instalación del Modelo Integral de Servicios (MIS) previo a las Jornadas Electorales Locales, de las entidades con Proceso Electoral Local.	Art. 119, Inc. n), del COFIPE. Art. 43, Inc. d), del RIIFE.	01-Ene-12	30-Jun-12	Reporte			1			1							2	

Unidad Responsable: 111 Dirección Ejecutiva del Registro Federal de Electores

Subprograma: 083 Dirección de Productos y Servicios Electorales

Actividad				Periodo de Ejecución		Meta											Observaciones						
Clave	Obj. Esp.*	Descripción	Fundamento Legal	Inicio	Término	Unidad de Medida	Volumen Mensual											Total Anual					
							Ene	Feb	Mar	Abr	May	Jun	Jul	Ago	Sep	Oct			Nov	Dic			
111 083 011	3	Elaborar informe de las Solicitudes de Aclaración presentadas durante las Jornadas Electorales Locales.	Art. 119, Inc. n), del COFIPE. Art. 43, Inc. d), del RIIFE.	01-Jul-12	19-Oct-12	Reporte												1			1		
111 083 012	3	Elaborar y enviar para aprobación de los Organismos Electorales Locales, los formatos de Cartas y Listados de Insaculados, Listas Nominales de Exhibición y Listas Nominales de Electores Definitivas, conforme a lo establecido en los Convenios de Apoyo y Colaboración y/o Anexos Técnicos para las entidades con Proceso Electoral Local.	Art. 119, Inc. n), del COFIPE. Art. 43, Inc. d), del RIIFE.	01-Ene-12	31-Dic-12	Reporte			1			1				1				1		4	
111 083 013	3	Atender y disponer la información estadística de Padrón Electoral y Lista Nominal de Electores con base en lo establecido en los Convenios de Apoyo y Colaboración del Instituto con los Órganos Electorales Locales.	Art. 119, Inc. n), del COFIPE. Art. 43, Inc. d), del RIIFE.	01-Ene-12	31-Dic-12	Reporte			1			1				1				1		4	La programación de esta actividad se basa en los Proyectos de Anexo Técnico con los que se cuenta a esta fecha, los cuales podrían variar de acuerdo a las peticiones de los Órganos Electorales Locales.

Unidad Responsable: 111 Dirección Ejecutiva del Registro Federal de Electores

Subprograma: 083 Dirección de Productos y Servicios Electorales

Actividad				Periodo de Ejecución		Meta												Observaciones		
Clave	Obj. Esp.*	Descripción	Fundamento Legal	Inicio	Término	Unidad de Medida	Volumen Mensual													
							Ene	Feb	Mar	Abr	May	Jun	Jul	Ago	Sep	Oct	Nov		Dic	Total Anual
111 083 014	3	Llevar a cabo el seguimiento a la generación de la base de datos que servirá de insumo para la ejecución del procedimiento informático de insaculación, realizar su entrega a la Unidad de Servicios de Informática (UNICOM), o al Organismo Electoral Local, de acuerdo a lo establecido en los Anexos Técnicos, así como el seguimiento a la entrega.	Art. 119, Inc. n), del COFIPE. Art. 43, Inc. d), del RIIFE.	15-Feb-12	31-Mar-12	Reporte			1										1	

Unidad Responsable: 111 Dirección Ejecutiva del Registro Federal de Electores

Subprograma: 084 Dirección de Desarrollo y Operación de Sistemas

Actividad				Periodo de Ejecución		Meta												Observaciones		
Clave	Obj. Esp.*	Descripción	Fundamento Legal	Inicio	Término	Unidad de Medida	Volumen Mensual												Total Anual	
							Ene	Feb	Mar	Abr	May	Jun	Jul	Ago	Sep	Oct	Nov			Dic
111 084 001	1	Dar mantenimiento y soporte a los siguientes sistemas complementarios del SIIRFE. a) Sistema de Procesamiento de Información Externa (SIPIEX), b) SIIRFE-Aclaraciones, c) SIIRFE- Cancelación de Trámite y d) Aplicaciones de consulta en Internet de la Lista Nominal de Exhibición.	Art. 41, base V, de la CPEUM. Arts. 128; 171, P. 1 y 4; 177, P. 4; 179; 184, P. 1, Inc. g); y 199 del COFIPE.	01-Ene-12	31-Dic-12	Reporte						1						1	2	
111 084 002	1	Realizar los trabajos de las siguientes disciplinas en el contexto del desarrollo del SIIRFE. a) Administración del software. b) Ambiente. c) Administración de control de cambios. d) Modelado de negocio. e) Administración de requerimientos. f) Pruebas. g) Análisis y diseño. h) Implementación. i) Despliegue.	Art. 41, base V, de la CPEUM. Arts. 128; 171, P. 1 y 4; 177, P. 4; 179; 184, P. 1, Inc. g); y 199 del COFIPE.	01-Ene-12	31-Dic-12	Reporte			1				1					1	3	
111 084 003	1	Brindar el soporte a la operación del SIIRFE.	Art. 41, base V, de la CPEUM. Arts. 128; 171, P. 1 y 4; 177, P. 4; 179; 184, P. 1, Inc. g); y 199 del COFIPE.	01-Ene-12	31-Dic-12	Reporte					1							1	2	:

Unidad Responsable: 111 Dirección Ejecutiva del Registro Federal de Electores

Subprograma: 084 Dirección de Desarrollo y Operación de Sistemas

Actividad				Periodo de Ejecución		Meta											Observaciones					
Clave	Obj. Esp.*	Descripción	Fundamento Legal	Inicio	Término	Unidad de Medida	Volumen Mensual											Total Anual				
							Ene	Feb	Mar	Abr	May	Jun	Jul	Ago	Sep	Oct			Nov	Dic		
111 084 004	1	Promover la actualización periódica de la plataforma en la que opera el Sistema Integral de Información del Registro Federal de Electores (SIIRFE), así como de la metodología y herramientas para su desarrollo y mantenimiento.	Art. 41, base V, de la CPEUM. Arts. 128; 171, P. 1 y 4; 177, P. 4; 179; 184, P. 1, Inc. g); y 199 del COFIPE.	01-Ene-12	31-Dic-12	Reporte						1								1	2	

Unidad Responsable: 111 Dirección Ejecutiva del Registro Federal de Electores

Subprograma: 085 Dirección de Infraestructura y Tecnología Aplicada

Actividad				Periodo de Ejecución		Meta												Observaciones		
Clave	Obj. Esp.*	Descripción	Fundamento Legal	Periodo de Ejecución	Término	Unidad de Medida	Volumen Mensual													
							Ene	Feb	Mar	Abr	May	Jun	Jul	Ago	Sep	Oct	Nov		Dic	Total Anual
111 085 001	1	Proporcionar soporte técnico a los servicios de comunicación de voz y datos, a la Infraestructura Tecnológica de Alto Rendimiento donde opera el SIIRFE y a los equipos de cómputo y periféricos de las diversas áreas de la DERFE.	Art. 128 Inc. F), del COFIPE. Arts. 40 Incs. b), e) y f); 43 Incs. f) y n), del RIIFE.	01-Ene-12	31-Dic-12	Informe			1			1			1			1	4	
111 085 002	1	Proporcionar Soporte Técnico al SIIRFE-MAC mediante el envío e instalación de aplicaciones e información para la operación de los Módulos de Atención Ciudadana (MAC), al software de la base de datos del Padrón Electoral, Sistemas Operativos y bases de datos de los MAC y a las aplicaciones para generación de archivos de impresión.	Art. 128 Incs. a) y f), del COFIPE. Arts. 40 incs. b), e) y f); y 43, Incs. f) y n), del RIIFE.	01-Ene-12	31-Dic-12	Informe			1			1			1			1	4	
111 085 003	1	Coordinar y supervisar los servicios contratados de soporte y mantenimiento a la infraestructura informática, así como el seguimiento de las garantías de equipo de cómputo.	Art. 128 Inc. f), del COFIPE. Arts. 40 Incs. b), e) y f); y 43 Incs. f) y n); del RIIFE.	01-Ene-12	31-Dic-12	Informe			1			1			1			1	4	
111 085 004	1	Coordinar y supervisar las actividades vinculadas con los procesos de adquisición de infraestructura tecnológica y/o contratación de servicios.	Art.128 Inc. f); y 171, P. 1, del COFIPE. Arts. 40 Incs. b),e) y f) ; y 43, Incs. f) y n) del RIIFE.	01-Ene-12	31-Dic-12	Informe			1			1			1			1	4	

Unidad Responsable: 111 Dirección Ejecutiva del Registro Federal de Electores

Subprograma: 085 Dirección de Infraestructura y Tecnología Aplicada

Actividad				Periodo de Ejecución		Meta											Observaciones			
						Unidad de Medida	Volumen Mensual													
Clave	Obj. Esp.*	Descripción	Fundamento Legal	Periodo de Ejecución	Término		Ene	Feb	Mar	Abr	May	Jun	Jul	Ago	Sep	Oct		Nov	Dic	Total Anual
111 085 005	1	Ejecutar y dar seguimiento dentro del Programa de Actualización de Infraestructura Tecnológica a los Proyectos de Tecnología y Servicios de IT de Alto Rendimiento, Tecnología y Servicios de Equipo de Cómputo y Periféricos, Tecnologías y Servicios para Transporte de Datos, Continuidad y Evolución de la Solución Integral de Identificación Multibiométrica.	Art. 128, Inc. f) del COFIPE. Arts. 40, P. 1, Incs. b),e) y f); y 43, P. 1, Incs. f) y n) del RIIFE.	01-Ene-12	31-Dic-12	Informe			1			1			1			1	4	
111 085 006	1	Llevar a cabo la administración de los servidores así como proporcionar el soporte técnico a la infraestructura tecnológica con apoyo del Centro de Atención a Usuarios de Segundo y Tercer Nivel a los Módulos de Atención Ciudadana.	Art. 128, P. 1, Incs. a) y f), del COFIPE. Arts. 40, P. 1, Incs. b),e) y f); y 43, P. 1, Incs. f) y n), del RIIFE.	01-Ene-12	31-Dic-12	Informe			1			1			1			1	4	

Unidad Responsable: 112 Dirección Ejecutiva de Prerrogativas y Partidos Políticos

Subprograma: 028 Dirección de Partidos Políticos

Actividad				Periodo de Ejecución		Meta												Observaciones		
Clave	Obj. Esp.*	Descripción	Fundamento Legal	Inicio	Término	Unidad de Medida	Volumen Mensual												Total Anual	
							Ene	Feb	Mar	Abr	May	Jun	Jul	Ago	Sep	Oct	Nov			Dic
112 028 001	1	Recibir, revisar y analizar, en su caso, las modificaciones a los documentos básicos que presenten los Partidos y Agrupaciones Políticas; elaborar los proyectos de Resolución respectivos, así como actualizar los documentos en la página electrónica del Instituto.	Art. 38, P. 1, Inc. l) del COFIPE.	01-Ene-12	31-Dic-12	Informe			1			1			1			1	4	Los partidos políticos nacionales no podrán modificar sus documentos básicos durante el Proceso Electoral Federal 2011-2012 (artículo 38, 2 COFIPE)
112 028 002	1	Resolver sobre las impugnaciones, que en su caso, presenten los militantes de Partidos Políticos en contra de la modificación de Estatutos.	Art. 47, P. 2 del COFIPE.	01-Sep-12	31-Dic-12	Informe									1			1	2	
112 028 003	2	Recibir, revisar y analizar de los Reglamentos que en su caso presenten los Partidos Políticos, el apego a las normas legales y estatutarias; registrar en el libro respectivo y actualizar la información en la página electrónica del Instituto	Art. 47, P. 4 del COFIPE.	01-Ene-12	31-Dic-12	Informe			1			1			1			1	4	
112 028 004	3	Recibir, revisar y preparar la documentación relativa a la inscripción en los libros correspondientes a la integración de órganos directivos de Partidos y Agrupaciones Políticas a nivel Nacional y Estatal; actualizar la página electrónica del Instituto.	Arts. 38, P. 1, Inc. m); 47, P. 5, 6 y 7; y 129, P. 1, Inc. i) del COFIPE.	01-Ene-12	31-Dic-12	Informe			1			1			1			1	4	

Unidad Responsable: 112 Dirección Ejecutiva de Prerrogativas y Partidos Políticos

Subprograma: 028 Dirección de Partidos Políticos

Actividad				Periodo de Ejecución		Meta												Observaciones		
Clave	Obj. Esp.*	Descripción	Fundamento Legal	Inicio	Término	Unidad de Medida	Volumen Mensual												Total Anual	
							Ene	Feb	Mar	Abr	May	Jun	Jul	Ago	Sep	Oct	Nov			Dic
112 028 005	3	Controlar, actualizar y archivar permanentemente los apéndices que contienen la información soporte a las inscripciones en libros.	Art. 129, P. 1, Inc. i) del COFIPE.	01-Ene-12	31-Dic-12	Informe			1			1			1			1	4	
112 028 006	4	Recibir, revisar y preparar la documentación relativa a la inscripción en los libros correspondientes de las sustituciones de los representantes de Partidos Políticos que se registren ante el Consejo General.	Art. 129, P. 1, Inc. i) del COFIPE.	01-Ene-12	31-Dic-12	Informe			1			1			1			1	4	
112 028 007	4	Elaborar circulares dirigidas a los Consejos Locales y Distritales para recordar las fechas y el procedimiento para el envío de la documentación relativa a las acreditaciones y sustituciones de los representantes de los Partidos Políticos ante los Consejos del Instituto.	Arts. 129, P. 1, Inc. i) y 162 del COFIPE.	01-Ago-12	30-Ago-12	Informe							1						1	
112 028 008	4	Recibir, revisar y preparar la documentación relativa a la inscripción en los libros correspondientes de las acreditaciones y sustituciones de los representantes de Partidos Políticos, ante los diversos Consejos del Instituto, que se registren.	Arts. 129, P. 1, Inc. i) y 162 del COFIPE.	01-Sep-12	31-Dic-12	Informe								1				1	2	

Unidad Responsable: 112 Dirección Ejecutiva de Prerrogativas y Partidos Políticos

Subprograma: 028 Dirección de Partidos Políticos

Actividad				Periodo de Ejecución		Meta												Observaciones				
Clave	Obj. Esp.*	Descripción	Fundamento Legal	Inicio	Término	Unidad de Medida	Volumen Mensual												Total Anual			
							Ene	Feb	Mar	Abr	May	Jun	Jul	Ago	Sep	Oct	Nov			Dic		
112 028 009	6	Generar los informes requeridos por el superior jerárquico relativos al registro, cancelación y sustitución de candidatos, a partir del sistema informático diseñado para el efecto.	Arts. 219 y 220 del COFIPE.	30-Mar-12	30-Sep-12	Informe						1				1					2	Aunque la actividad termina en julio, se reportará en el Segundo y Tercer Informe Trimestral.
112 028 010	6	Inscribir, en su caso, en el libro respectivo la nota marginal de la resolución de la Junta General Ejecutiva o del Consejo sobre la declaratoria de pérdida de registro como Agrupación; y actualizar la página electrónica del Instituto.	Artículo 129, P. 1, Inc. c) del COFIPE.	01-Ene-12	31-Dic-12	Informe			1			1				1				1	4	
112 028 011	7	Actualizar, en coordinación con la Unidad de Servicios de Informática, los sistemas de cómputo para el registro de partidos y agrupaciones políticas nacionales.	Arts. 28; 35; 129, P. 1, Inc. a) y b) del COFIPE.	01-Sep-12	31-Dic-12	Informe										1				1	2	
112 028 012	9	Elaborar los instructivos que deberán observar las asociaciones de ciudadanos interesadas en la obtención de su registro como partido y agrupación política nacional.	Arts. 28; 35; 129, P. 1, Inc. a) y b) del COFIPE.	01-Sep-12	01-Nov-12	Acuerdo										1			1		2	

Unidad Responsable: 112 Dirección Ejecutiva de Prerrogativas y Partidos Políticos

Subprograma: 028 Dirección de Partidos Políticos

Actividad				Periodo de Ejecución		Meta												Observaciones		
Clave	Obj. Esp.*	Descripción	Fundamento Legal	Inicio	Término	Unidad de Medida	Volumen Mensual													
							Ene	Feb	Mar	Abr	May	Jun	Jul	Ago	Sep	Oct	Nov		Dic	Total Anual
112 028 013	10	Determinar e informar a las autoridades competentes el monto y distribución del financiamiento por concepto de franquicias postales y telegráficas que corresponderá a cada Partido Político.	Arts. 90, P. 1, Inc. e); 91, P. 1 Inc. a), b), c) y d); 92, P. 2; y 129, P. 1, Inc. e) del COFIPE.	01-Ene-12	31-Dic-12	Informe			1			1			1			1	4	
112 028 014	10	Recibir, registrar y tramitar ante las autoridades competentes las solicitudes de franquicias postales y telegráficas para representantes de Partidos Políticos y funcionarios electorales, así como actualizar la información en la página electrónica del Instituto.	Arts. 90; 91, P. 1, Inc. d), e), f) g) y j); 92, P. 1, Inc. a), b), c), d) y e); y 168, P. 1 del COFIPE.	01-Ene-12	31-Dic-12	Informe			1			1			1			1	4	
112 028 015	10	Solicitar a Telecomunicaciones de México y al Servicio Postal Mexicano la revalidación de la vigencia de las franquicias de representantes de Partidos Políticos y funcionarios electorales.	Arts. 90; 91, P. 1, Inc. d), e), f) g) y j); 92, P. 1, Inc. a), b), c), d) y e); y 168, P. 1 del COFIPE.	01-Ene-12	31-Mar-12	Informe			1										1	Si bien, la actividad termina el 29 de febrero, se reportará en el Primer Informe Trimestral.
112 028 016	10	Dar seguimiento al cumplimiento de los convenios celebrados con los organismos competentes para el uso de las franquicias postales y telegráficas de Partidos Políticos.	Arts. 91, P. 1, Inc. i); 129, P. 1, Inc. e) del COFIPE.	01-Ene-12	31-Dic-12	Informe			1			1			1			1	4	

Unidad Responsable: 112 Dirección Ejecutiva de Prerrogativas y Partidos Políticos

Subprograma: 028 Dirección de Partidos Políticos

Actividad				Periodo de Ejecución		Meta												Observaciones		
Clave	Obj. Esp.*	Descripción	Fundamento Legal	Inicio	Término	Unidad de Medida	Volumen Mensual												Total Anual	
							Ene	Feb	Mar	Abr	May	Jun	Jul	Ago	Sep	Oct	Nov			Dic
112 028 017	10	Tramitar ante las instancias correspondientes la facturación respecto a los servicios postales y telegráficos utilizados por los Partidos Políticos.	Arts. 91, P. 1, Inc. c); 92, P. 2; y 129, P. 1, Inc. e) del COFIPE.	01-Ene-12	31-Dic-12	Informe			1			1			1			1	4	
112 028 018	10	Elaborar proyectos de respuesta y brindar asesoría respecto de las solicitudes que en materia de franquicias postales y telegráficas requieran los Partidos Políticos y en su caso, los funcionarios electorales.	Arts. 91, P. 1, Inc. c); 92, P. 2; 129, P. 1, Inc. e); y 168, P. 1 del COFIPE.	01-Ene-12	31-Dic-12	Informe			1			1			1			1	4	
112 028 019	11	Tramitar las ministraciones a los Partidos Políticos del financiamiento público, aplicando en su caso, las reducciones y multas correspondientes.	Art. 129, P. 1, Inc. d) del COFIPE.	01-Ene-12	31-Dic-12	Informe			1			1			1			1	4	
112 028 020	11	Elaborar proyectos de respuesta y brindar asesoría respecto de las solicitudes que en materia de financiamiento público requieran los Partidos Políticos.	Art. 129, P. 1, Inc. d) del COFIPE.	01-Ene-12	31-Dic-12	Informe			1			1			1			1	4	

Unidad Responsable: 112 Dirección Ejecutiva de Prerrogativas y Partidos Políticos

Subprograma: 028 Dirección de Partidos Políticos

Actividad				Periodo de Ejecución		Meta												Observaciones		
Clave	Obj. Esp.*	Descripción	Fundamento Legal	Inicio	Término	Unidad de Medida	Volumen Mensual												Total Anual	
							Ene	Feb	Mar	Abr	May	Jun	Jul	Ago	Sep	Oct	Nov			Dic
112 028 021	12	Atender las consultas formuladas por Instituciones públicas, instancias del Instituto, así como aquéllas que se presentan a través de la Unidad de Enlace en relación con los derechos y obligaciones de los Partidos Políticos y las Agrupaciones Políticas Nacionales.	Art. 129, P. 1, Inc. m) del COFIPE.	01-Ene-12	31-Dic-12	Informe			1			1			1			1	4	
112 028 022	13	Elaborar proyectos de respuesta a las solicitudes planteadas por los Partidos Políticos, y Agrupaciones Políticas, en el ejercicio de sus derechos y cumplimiento de sus obligaciones.	Art. 129, P. 1, Inc. m) del COFIPE.	01-Ene-12	31-Dic-12	Informe			1			1			1			1	4	
112 028 023	13	Solicitar apoyo a instancias del Instituto a efecto de notificar respuestas a solicitudes formuladas por diversos ciudadanos, Partidos y Agrupaciones.	Art. 129, P. 1, Inc. m) del COFIPE.	01-Ene-12	31-Dic-12	Informe			1			1			1			1	4	

Unidad Responsable: 112 Dirección Ejecutiva de Prerrogativas y Partidos Políticos

Subprograma: 030 Dirección de Pautado, Producción y Distribución de Materiales

Actividad				Periodo de Ejecución		Meta												Observaciones			
Clave	Obj. Esp.*	Descripción	Fundamento Legal	Inicio	Término	Unidad de Medida	Volumen Mensual														
							Ene	Feb	Mar	Abr	May	Jun	Jul	Ago	Sep	Oct	Nov		Dic	Total Anual	
112 030 001	1	Elaborar el modelo y las pautas específicas de transmisión de los programas y promocionales de los partidos políticos para periodo ordinario en cada una de las estaciones de radio y canales de televisión del país.	Arts. 71; 76, P. 1, Inc. a) y 129, P. 1, Inc. h) del COFIPE.	01-Abr-12	30-Nov-12	Informe						1						1		2	
112 030 002	1	Elaborar el modelo y pautas específicas de transmisión de los promocionales de las autoridades electorales para periodo ordinario en cada una de las estaciones de radio y canales de televisión del país.	Art. 72, P. 1, Inc. e) del COFIPE.	01-Abr-12	30-Nov-12	Informe						1						1		2	
112 030 003	1	Elaborar el modelo y las pautas específicas de transmisión de los promocionales de los partidos políticos en cada una de las estaciones de radio y canales de televisión que participarán en la cobertura de los procesos electorales locales con jornada comicial no coincidente con la federal.	Arts. 64; 65, P. 3; 66 y 76, P. 1, Inc. a) del COFIPE.	01-May-12	30-Sep-12	Informe						1			1					2	

Unidad Responsable: 112 Dirección Ejecutiva de Prerrogativas y Partidos Políticos

Subprograma: 030 Dirección de Pautado, Producción y Distribución de Materiales

Actividad				Periodo de Ejecución		Meta												Observaciones					
Clave	Obj. Esp.*	Descripción	Fundamento Legal	Inicio	Término	Unidad de Medida	Volumen Mensual												Total Anual				
							Ene	Feb	Mar	Abr	May	Jun	Jul	Ago	Sep	Oct	Nov			Dic			
112 030 004	1	Elaborar el modelo y las pautas específicas de transmisión de los promocionales de las autoridades electorales en cada una de las estaciones de radio y canales de televisión que participarán en la cobertura de los procesos electorales locales con jornada comicial no coincidente con la federal.	Art. 72, P 1, Inc. e) del COFIPE.	01-May-12	30-Jun-12	Informe						1										1	
112 030 005	1	Notificar las pautas de transmisión que ordene el Instituto a las estaciones de radio y canales de televisión.	Art. 129, P. 1, Inc. I) del COFIPE.	01-Ene-12	31-Dic-12	Informe			1			1			1						1	4	
112 030 006	2	Dictaminar la calidad técnica de transmisión de los programas y los promocionales de los partidos políticos, así como de los promocionales de las autoridades electorales de conformidad con los parámetros establecidos.	Art. 129, P. 1, Inc. I) del COFIPE.	01-Ene-12	31-Dic-12	Informe									1						1	2	
112 030 007	2	Realizar la preproducción, grabación en estudio y/o postproducción, en los términos solicitados por las diversas áreas del Instituto, para la realización de sus programas y promocionales de radio y televisión.	Art. 129, P. 1, Inc. I) del COFIPE.	01-Ene-12	31-Dic-12	Informe			1			1			1						1	4	

Unidad Responsable: 112 Dirección Ejecutiva de Prerrogativas y Partidos Políticos

Subprograma: 030 Dirección de Pautado, Producción y Distribución de Materiales

Actividad				Periodo de Ejecución		Meta												Observaciones		
Clave	Obj. Esp.*	Descripción	Fundamento Legal	Inicio	Término	Unidad de Medida	Volumen Mensual												Total Anual	
							Ene	Feb	Mar	Abr	May	Jun	Jul	Ago	Sep	Oct	Nov			Dic
112 030 008	2	Grabar los eventos solicitados por los partidos políticos y por el propio Instituto para cubrir sus actividades.	Arts. 51, P. 1, Inc. c); y 129, P. 1, Inc. g) del COFIPE; 44, P. 1, Inc. d) y r) del RIIFE.	01-Ene-12	31-Dic-12	Informe			1			1			1			1	4	
112 030 009	2	Llevar a cabo las actividades necesarias para la transmisión de mensajes y/o programas internos de las diversas áreas de IFE a través del sistema REDIFE-EDUSAT y/o la Internet del Instituto.	Arts. 51, P. 1, Inc. c) del COFIPE; 44, P. 1, Inc. d) y r) del RIIFE.	01-Ene-12	31-Dic-12	Informe			1			1			1			1	4	
112 030 010	2	Llevar a cabo los mantenimientos preventivo y correctivo internos de los equipos e instalaciones del Centro de Producción y del Sistema de Envío y Recepción Satelital, con los técnicos especializados del IFE.	Art. 129, P. 1, Inc. l) del COFIPE.	01-Ene-12	31-Dic-12	Informe			1			1			1			1	4	
112 030 011	2	Registrar, generar y distribuir la huella acústica a los materiales de audio y video que ingresen a la audiovideoteca del Instituto.	Art. 129, P. 1, Inc. l) del COFIPE.	01-Ene-12	31-Dic-12	Informe			1			1			1			1	4	

Unidad Responsable: 112 Dirección Ejecutiva de Prerrogativas y Partidos Políticos

Subprograma: 030 Dirección de Pautado, Producción y Distribución de Materiales

Actividad				Periodo de Ejecución		Meta												Observaciones		
Clave	Obj. Esp.*	Descripción	Fundamento Legal	Inicio	Término	Unidad de Medida	Volumen Mensual													
							Ene	Feb	Mar	Abr	May	Jun	Jul	Ago	Sep	Oct	Nov		Dic	Total Anual
112 030 012	3	Notificar las órdenes de transmisión y los materiales respectivos de los partidos políticos y de las autoridades electorales a los concesionarios y permisionarios de radio y televisión. (De periodo ordinario).	Art. 129, P. 1, Inc. I) del COFIPE.	01-Ene-12	31-Dic-12	Informe			1			1			1			1	4	
112 030 013	3	Publicar en el portal de pautas los promocionales y programas de los partidos políticos así como los promocionales de las autoridades electorales.	Art. 129, P. 1, Inc. I) del COFIPE.	01-Ene-12	31-Dic-12	Informe			1			1			1			1	4	
112 030 014	3	Enviar vía satélite a los canales de televisión permitida los programas de los partidos políticos, así como los promocionales de las autoridades electorales.	Art. 129, P. 1, Inc. I) del COFIPE.	01-Ene-12	31-Dic-12	Informe								1				1	2	
112 030 015	4	Apoyar a los órganos desconcentrados del Instituto, mediante capacitación, a garantizar las prerrogativas en radio y televisión de los partidos políticos y de las autoridades electorales.	Art. 129, P. 1, Inc. I) del COFIPE.	02-Jul-12	31-Dic-12	Informe												1	1	

Unidad Responsable: 112 Dirección Ejecutiva de Prerrogativas y Partidos Políticos

Subprograma: 030 Dirección de Pautado, Producción y Distribución de Materiales

Actividad				Periodo de Ejecución		Meta												Observaciones				
Clave	Obj. Esp.*	Descripción	Fundamento Legal	Inicio	Término	Unidad de Medida	Volumen Mensual												Total Anual			
							Ene	Feb	Mar	Abr	May	Jun	Jul	Ago	Sep	Oct	Nov			Dic		
112 030 016	4	Asesorar a las autoridades electorales locales en la elaboración de la propuesta de pautas de transmisión en radio y televisión de los promocionales de los partidos políticos, durante las precampañas y campañas electorales locales.	Art. 129, P. 1, Inc. I) del COFIPE.	01-May-12	30-Sep-12	Informe						1				1					2	

Unidad Responsable: 112 Dirección Ejecutiva de Prerrogativas y Partidos Políticos

Subprograma: 063 Dirección de Verificación y Monitoreo

Actividad				Periodo de Ejecución		Meta												Observaciones				
Clave	Obj. Esp.*	Descripción	Fundamento Legal	Inicio	Término	Unidad de Medida	Volumen Mensual												Total Anual			
							Ene	Feb	Mar	Abr	May	Jun	Jul	Ago	Sep	Oct	Nov			Dic		
112 063 001	1	Elaborar los informes quincenales de monitoreo, respecto de las transmisiones ordenadas por el Instituto Federal Electoral para periodo ordinario.	Art. 76, P. 7 del COFIPE; Art. 7, P. 1, Inc. m) del RSCRT.	02-Jul-12	31-Dic-12	Informe									2	2	2	2	2	2	12	
112 063 002	1	Elaborar los informes semanales de monitoreo, respecto de las transmisiones ordenadas por el Instituto Federal Electoral correspondientes a las entidades federativas con proceso electoral local.	Art. 76, P. 7 del COFIPE; Art. 7, P. 1, Inc. m) del RSCRT.	07-Jul-12	19-Ago-12	Informe								3	4						7	
112 063 003	1	Publicar en el Portal de Informes de monitoreo, los informes semanales y quincenales ordenados por el Reglamento de Sesiones del Comité de Radio y Televisión.	Art. 76, P. 7 del COFIPE; Art. 7, P. 1, Inc. m) del RSCRT.	02-Jul-12	31-Dic-12	Informe								5	6	2	2	2	2	2	19	
112 063 004	1	Elaborar los informes de monitoreo que soliciten las instancias competentes del Instituto Federal Electoral, relacionadas con probables incumplimientos de la normatividad electoral.	Arts. 58 y 59 del RRTME.	02-Jul-12	31-Dic-12	Informe										1				1	2	

Unidad Responsable: 112 Dirección Ejecutiva de Prerrogativas y Partidos Políticos

Subprograma: 063 Dirección de Verificación y Monitoreo

Actividad				Periodo de Ejecución		Meta											Observaciones							
Clave	Obj. Esp.*	Descripción	Fundamento Legal	Inicio	Término	Unidad de Medida	Volumen Mensual											Total Anual						
							Ene	Feb	Mar	Abr	May	Jun	Jul	Ago	Sep	Oct			Nov	Dic				
112 063 005	1	Atender las solicitudes de información que presenten los partidos políticos y las diversas áreas del Instituto.	Arts. 51, P. 1, Inc. c) del COFIPE; 40, P. 1, Incs. k) y r); 44, P. 1, Incs. d) y r); y 77, P 1., Inc. a) y b) del RIIFE.	01-Ene-12	31-Dic-12	Reporte											1					1	2	
112 063 006	1	Recibir, analizar y recopilar los reportes diarios de verificación y monitoreo por parte de las Juntas Locales Ejecutivas para la generación de informes de monitoreo.	Art. 76, P. 7 del COFIPE.	01-Ene-12	31-Dic-12	Reporte			1			1					1					1	4	
112 063 007	3	Supervisar y administrar los servicios de mantenimiento de la infraestructura de los Centros de Verificación y Monitoreo.	Art. 76, P. 7 del COFIPE.	01-Ene-12	31-Dic-12	Informe			1			1					1					1	4	
112 063 008	3	Brindar soporte y ayuda técnica de equipos y sistemas de cómputo de los Centros de Verificación y Monitoreo.	Art. 76, P. 7 del COFIPE.	01-Ene-12	31-Dic-12	Informe			1			1					1					1	4	

Unidad Responsable: 112 Dirección Ejecutiva de Prerrogativas y Partidos Políticos

Subprograma: 063 Dirección de Verificación y Monitoreo

Actividad				Periodo de Ejecución		Meta												Observaciones			
Clave	Obj. Esp.*	Descripción	Fundamento Legal	Inicio	Término	Unidad de Medida	Volumen Mensual												Total Anual		
							Ene	Feb	Mar	Abr	May	Jun	Jul	Ago	Sep	Oct	Nov			Dic	
112 063 009	3	Instrumentar la capacitación del personal encargado del funcionamiento de los Centros de Verificación y Monitoreo del país.	Art. 76, P. 7 del COFIPE.	01-Oct-12	31-Dic-12	Informe													1	1	
112 063 010	3	Llevar a cabo el resguardo de la información almacenada en las bases de datos de los Centros de Verificación y Monitoreo y el Centro Nacional de Control y Monitoreo, así como del acervo de grabaciones de audio y video de los programas y promocionales de los partidos políticos y de autoridades electorales.	Art. 76, P. 6 y 7 del COFIPE.	01-Ene-12	31-Dic-12	Informe			1			1			1				1	4	
112 063 011	3	Actualizar los componentes informáticos del Sistema Integral de Verificación y Monitoreo.	Art. 76, P. 6 y 7 del COFIPE.	01-Ene-12	31-Dic-12	Informe			1			1			1				1	4	

Unidad Responsable: 112 Dirección Ejecutiva de Prerrogativas y Partidos Políticos

Subprograma: 064 Dirección de Análisis e Integración

Actividad				Periodo de Ejecución		Meta												Observaciones				
Clave	Obj. Esp.*	Descripción	Fundamento Legal	Inicio	Término	Unidad de Medida	Volumen Mensual												Total Anual			
							Ene	Feb	Mar	Abr	May	Jun	Jul	Ago	Sep	Oct	Nov			Dic		
112 064 001	1	Elaborar los proyectos de acuerdo del Consejo General por los que se asignan tiempos en radio y televisión a las autoridades electorales durante el periodo ordinario.	Art. 49, P. 5; 68, P. 2; 105, P. 1, Inc. h) y 118, P. 1, Inc. l) del COFIPE.	01-Abr-12	30-Nov-12	Acuerdo						1						1		2		
112 064 002	1	Elaborar los proyectos de acuerdo del Consejo General por los que se asignan tiempos en radio y televisión a las autoridades electorales en las entidades que tendrán proceso electoral local no coincidente con el federal.	Art. 68, P. 2 y 72, P. 1, Inc. a) del COFIPE.	01-May-12	30-Oct-12	Acuerdo						1						1		2		
112 064 003	1	Elaborar los proyectos de acuerdo del Consejo General por los que se ordena la difusión de los catálogos de estaciones y canales de televisión que apruebe el Comité de Radio y Televisión para los procesos electorales locales no coincidentes con el federal.	Art. 62, P. 6 COFIPE	01-May-12	30-Oct-12	Acuerdo						1						1		2		
112 064 004	1	Elaborar los proyectos de acuerdo del Consejo General mediante los cuales se emitan normas reglamentarias, criterios generales e interpretación de normas en materia de acceso a radio y televisión	Art. 118, P. 1, Inc. l), en relación con el Inc. z), del COFIPE.	01-Ene-12	31-Dic-12	Acuerdo						1								1	2	

Unidad Responsable: 112 Dirección Ejecutiva de Prerrogativas y Partidos Políticos

Subprograma: 064 Dirección de Análisis e Integración

Actividad				Periodo de Ejecución		Meta												Observaciones				
Clave	Obj. Esp.*	Descripción	Fundamento Legal	Inicio	Término	Unidad de Medida	Volumen Mensual												Total Anual			
							Ene	Feb	Mar	Abr	May	Jun	Jul	Ago	Sep	Oct	Nov			Dic		
112 064 005	1	Elaborar los proyectos de acuerdo del Comité de Radio y Televisión por los que se aprueben el modelo de pautas y pautas específicas de transmisión de los programas y promocionales de los partidos políticos en periodo no electoral.	Art. 76, P. 1, Inc. a) y 129, P. 1, Inc. h) del COFIPE	01-May-12	30-Nov-12	Acuerdo						1						1		2		
112 064 006	1	Elaborar los proyectos de acuerdo del Comité de Radio y Televisión por los que se aprueben los catálogos de estaciones de radio y canales de televisión que participarán en la cobertura de los procesos electorales locales no coincidentes con el federal.	Art. 62, P. 5 del COFIPE	01-May-12	30-Sep-12	Acuerdo						1					1				2	
112 064 007	1	Elaborar los proyectos de acuerdo del Comité de Radio y Televisión por los que determinan los términos y condiciones para la entrega de materiales.	Art. 129, P. 1, inciso g) del COFIPE.	01-May-12	30-Jun-12	Acuerdo						1									1	
112 064 008	1	Elaborar los proyectos de acuerdo de la Junta General Ejecutiva por los que se aprueben los modelos de pautas de transmisión de los promocionales de las autoridades electorales en periodo no electoral.	Art. 129, P. 1, Inc. g) y h) del COFIPE y 38, P. 1, Inc. e) del RIIFE.	01-May-12	30-Nov-12	Acuerdo						1							1		2	

Unidad Responsable: 112 Dirección Ejecutiva de Prerrogativas y Partidos Políticos

Subprograma: 064 Dirección de Análisis e Integración

Actividad				Periodo de Ejecución		Meta												Observaciones			
Clave	Obj. Esp.*	Descripción	Fundamento Legal	Inicio	Término	Unidad de Medida	Volumen Mensual														
							Ene	Feb	Mar	Abr	May	Jun	Jul	Ago	Sep	Oct	Nov		Dic	Total Anual	
112 064 009	1	Coadyuvar en la reforma al Reglamento de Acceso a Radio y Televisión en Materia Electoral.	Art. 53, P. 1 del COFIPE.	01-Ene-12	31-Dic-12	Informe													1	1	
112 064 010	1	Atender las consultas en asuntos de acceso a radio y televisión en materia electoral, realizadas por los concesionarios y permisionarios de radio y televisión, las autoridades electorales, los partidos políticos y los órganos del Instituto Federal Electoral.	Art. 51, P. 1, Inc. c) y 129, P. 1, inc. g) del COFIPE.	01-Ene-12	31-Dic-12	Informe			1			1			1				1	4	
112 064 011	1	Desahogar requerimientos de información del órganos del Instituto Federal Electoral, del Tribunal Electoral del Poder Judicial de la Federación, y de las autoridades electorales locales y federales sobre las transmisiones en radio y televisión.	Art. 51, P. 1, Inc. c) y 129, P. 1, Inc. g) del COFIPE.	01-Ene-12	31-Dic-12	Informe			1			1			1				1	4	
112 064 012	1	Notificar a los concesionarios y permisionarios con domicilio fiscal en el Distrito Federal las pautas de transmisión, acuerdos y catálogos.	Art. 129, P. 1, Inc. g) del COFIPE.	01-Ene-12	31-Dic-12	Informe			1			1			1				1	4	

Unidad Responsable: 112 Dirección Ejecutiva de Prerrogativas y Partidos Políticos

Subprograma: 064 Dirección de Análisis e Integración

Actividad				Periodo de Ejecución		Meta												Observaciones		
Clave	Obj. Esp.*	Descripción	Fundamento Legal	Inicio	Término	Unidad de Medida	Volumen Mensual												Total Anual	
							Ene	Feb	Mar	Abr	May	Jun	Jul	Ago	Sep	Oct	Nov			Dic
112 064 013	1	Elaborar los informes de requerimientos y de reprogramación de transmisiones hechos a los concesionarios y permisionarios de radio y televisión.	Art. 129, P. 1, Inc. g) del COFIPE.	02-Jul-12	31-Dic-12	Informe							1	1	1	1	1	1	6	
112 064 014	2	Notificar a los concesionarios y permisionarios de radio y televisión del Distrito Federal, los requerimientos de los presuntos incumplimientos para que manifiesten las razones técnicas del incumplimiento.	Art. 129, P. 1, Inc. g) del COFIPE.	01-Ene-12	31-Dic-12	Informe									1			1	2	
112 064 015	2	Recibir, analizar y reportar la información relativa a los presuntos incumplimientos de concesionarios y permisionarios a los pautados ordenados por el Instituto Federal Electoral.	Art. 129, P. 1, Inc. g) del COFIPE.	01-Ene-12	31-Dic-12	Informe								1				1	2	
112 064 016	2	Elaborar las vistas a la Secretaría del Consejo General en las cuales se consigne de manera fundada y motivada los presuntos incumplimientos a la legislación electoral federal, para efecto de que se inicien los procedimientos sancionadores a que haya lugar.	Art. 129, P. 1, Inc. g), en relación con el 76 P. 7), del COFIPE.	01-Ene-12	31-Dic-12	Informe			1			1			1			1	4	

Unidad Responsable: 112 Dirección Ejecutiva de Prerrogativas y Partidos Políticos

Subprograma: 064 Dirección de Análisis e Integración

Actividad				Periodo de Ejecución		Meta												Observaciones					
Clave	Obj. Esp.*	Descripción	Fundamento Legal	Inicio	Término	Unidad de Medida	Volumen Mensual																
							Ene	Feb	Mar	Abr	May	Jun	Jul	Ago	Sep	Oct	Nov		Dic	Total Anual			
112 064 017	2	Actualizar el registro de concesionarios y permisionarios de radio y televisión.	Art. 129, P. 1, Inc. g) del COFIPE.	01-Ene-12	31-Dic-12	Informe														1	1		
112 064 018		Recibir e informar al Comité de Radio y Televisión de los avisos de no transmisión de mensajes y programas que emitan los concesionarios y permisionarios de radio y televisión.	Art. 129, P. 1, Inc. g) del COFIPE.	01-Ene-12	31-Dic-12	Informe				1				1							1	4	
112 064 019	2	Notificar las medidas cautelares cuando la Comisión de Quejas instruya al Secretario Técnico del Comité de Radio y Televisión	Art. 51, P. 1, Inc. c) y e) y 368, P. 8 del COFIPE.	01-Ene-12	31-Dic-12	Informe				1				1							1	4	
112 064 020	2	Brindar asesoría a los órganos desconcentrados en la aplicación de las normas reglamentarias en materia de acceso a radio y televisión.	Art. 51, P. 1, Inc. c) y 129, P. 1, Inc. g) del COFIPE.	01-Ene-12	31-Dic-12	Informe				1				1							1	4	

CALENDARIO ANUAL DE ACTIVIDADES 2012

Oficinas Centrales

Unidad Responsable: 112 Dirección Ejecutiva de Prerrogativas y Partidos Políticos

Subprograma: 064 Dirección de Análisis e Integración

Actividad				Periodo de Ejecución		Meta											Observaciones			
Clave	Obj. Esp.*	Descripción	Fundamento Legal	Inicio	Término	Unidad de Medida	Volumen Mensual											Total Anual		
							Ene	Feb	Mar	Abr	May	Jun	Jul	Ago	Sep	Oct			Nov	Dic
112 064 021	2	Verificar que los avisos de reprogramación por fallas técnicas y los criterios para la transmisión especial durante programas con duración mayor a una hora cumplan con los requisitos establecidos.	Art. 51, P. 1, Inc. c) y 129, P. 1, Inc. g) del COFIPE.	01-Ene-12	31-Dic-12	Informe			1			1			1			1	4	
112 064 022																				Actividad cancelada a solicitud de la Dirección Ejecutiva.

Unidad Responsable: 113 Dirección Ejecutiva de Organización Electoral

Subprograma: 031 Dirección de Estadística y Documentación Electoral

Actividad				Periodo de Ejecución		Meta												Observaciones		
Clave	Obj. Esp.*	Descripción	Fundamento Legal	Inicio	Término	Unidad de Medida	Volumen Mensual												Total Anual	
							Ene	Feb	Mar	Abr	May	Jun	Jul	Ago	Sep	Oct	Nov			Dic
113 031 001	1	Participar en el proceso administrativo para la contratación de las empresas transportistas que se encargarán del Programa de Distribución Nacional de la Documentación y los Materiales Electorales para el PEF 2011-2012.	Art. 130 P. 1, Inc. c) del COFIPE. Art. 45 P. 1, Inc. a) del RIIFE	01-Ene-12	31-Mar-12	Documento			1									1		
113 031 002	1	Aportar la información necesaria a la Dirección Ejecutiva de Administración con el objeto de que radique los recursos a las juntas locales ejecutivas, para que adquieran los artículos de oficina que se utilizarán en las casillas.	Arts. 106 P. 2; 130 P. 1, Inc. a) y 255 P. 1, Inc. g) del COFIPE.	01-Ene-12	31-Mar-12	Reporte			1									1		
113 031 003	1	Dar seguimiento a la producción de líquido indeleble en las instalaciones del fabricante: a) Participar con la Dirección Ejecutiva de Administración en la adjudicación. b) Supervisar la producción y sus entregas a la Bodega Central de Organización Electoral. c) Elaborar el informe correspondiente.	Art. 130 P. 1, Inc. a); 255 P. 3 y 265 P. 4, Inc. b) del COFIPE. Art. 45 P. 1, Inc. a) del RIIFE.	01-Ene-12	30-Jun-12	Informe					1							1		

Unidad Responsable: 113 Dirección Ejecutiva de Organización Electoral

Subprograma: 031 Dirección de Estadística y Documentación Electoral

Actividad				Periodo de Ejecución		Meta												Observaciones						
Clave	Obj. Esp.*	Descripción	Fundamento Legal	Inicio	Término	Unidad de Medida	Volumen Mensual																	
							Ene	Feb	Mar	Abr	May	Jun	Jul	Ago	Sep	Oct	Nov		Dic	Total Anual				
113 031 004	1	Seleccionar y apoyar en la contratación del personal que laborará en la supervisión de la producción de la documentación y los materiales electorales 2011-2012, así como en la Bodega Central de Organización Electoral.	Arts. 106 P. 2; 130 P. 1, Inc. a) y b) del COFIPE. Art. 45 P. 1, Inc. a) del RIIFE.	01-Ene-12	30-Jun-12	Reporte	1						1										2	
113 031 005	1	Supervisar la certificación de las características y calidad del líquido indeleble: a) Participar con la Dirección Ejecutiva de Administración en la adjudicación de la certificación. b) Verificar que la certificación de las características y calidad del líquido indeleble se realice en la producción, y presentar reportes mensuales de marzo a junio. c) Verificar la certificación de las características y autenticidad de las muestras de líquido indeleble recolectadas de los consejos distritales. d) Elaborar el informe correspondiente.	Arts. 255 P. 3 y 265 P. 4, Inc. b) del COFIPE. Art. 45 P. 1, Inc. a) y b) del RIIFE.	01-Ene-12	30-Sep-12	Informe			1	1	1	1	1	1	1	1							7	
113 031 006	1	Brindar asesoría en materia de diseño y producción de documentación y materiales electorales a las instancias que lo soliciten.	Art. 40 P. 1, Inc. e) y m) del RIIFE.	01-Ene-12	31-Dic-12	Informe																1	1	

Unidad Responsable: 113 Dirección Ejecutiva de Organización Electoral

Subprograma: 031 Dirección de Estadística y Documentación Electoral

Actividad				Periodo de Ejecución		Meta											Observaciones					
Clave	Obj. Esp.*	Descripción	Fundamento Legal	Inicio	Término	Unidad de Medida	Volumen Mensual											Total Anual				
							Ene	Feb	Mar	Abr	May	Jun	Jul	Ago	Sep	Oct			Nov	Dic		
113 031 007	1	Dar seguimiento al resguardo de los paquetes electorales de 2006, concentrados en las 32 bodegas estatales.	Art. 302 del COFIPE. CG345/2008.	01-Ene-12	31-Dic-12	Informe						1								1	2	
113 031 008	1	Enviar a los Consejos Locales y Consejos Distritales los lineamientos para la redistribución de las urnas que se reutilizarán en el PEF 2011-2012, con el propósito de que en cada distrito haya un mismo tipo de urna.	Art. 255, Inc. e) del COFIPE.	01-Feb-12	31-May-12	Reporte					1										1	
113 031 009	1	Verificar la aplicación de los lineamientos para la actualización y acondicionamiento de los materiales electorales a reutilizar: a) Elaborar y remitir los lineamientos a los órganos desconcentrados. b) Recibir información de las juntas ejecutivas distritales a través de las juntas ejecutivas locales relativa a la aplicación de los lineamientos. c) Elaborar el informe correspondiente.	Art. 255 del COFIPE. Art. 45, P. 1, Inc. b) del RIIFE.	01-Mar-12	31-May-12	Informe					1										1	

Unidad Responsable: 113 Dirección Ejecutiva de Organización Electoral

Subprograma: 031 Dirección de Estadística y Documentación Electoral

Actividad				Periodo de Ejecución		Meta													Observaciones		
Clave	Obj. Esp.*	Descripción	Fundamento Legal	Inicio	Término	Unidad de Medida	Volumen Mensual													Total Anual	
							Ene	Feb	Mar	Abr	May	Jun	Jul	Ago	Sep	Oct	Nov	Dic			
113 031 010	1	Elaborar y remitir a los consejos distritales los criterios de dotación, de la documentación y materiales electorales a las casillas, para el PEF 2011-2012.	Arts. 254 y 255 del COFIPE. Art. 45 P. 1, Inc. b) del RIIFE.	01-Abr-12	30-Abr-12	Documento				1										1	
113 031 011	1	Dar seguimiento a la verificación de las medidas de seguridad de la documentación electoral y de líquido indeleble en los consejos distritales, en sus diferentes etapas: a) Elaborar los lineamientos y enviarlos a las juntas ejecutivas locales y consejos distritales. b) Obtener y remitir a los consejos locales y distritales, el listado de casillas en las que se llevará a cabo la verificación de las medidas de seguridad de la documentación electoral y líquido indeleble. c) Recibir los archivos electrónicos con los resultados de las verificaciones de las medidas de seguridad y las actas circunstanciadas de los consejos distritales, a través de las juntas ejecutivas locales. d) Recibir de las juntas ejecutivas locales las muestras de líquido indeleble de los consejos distritales para su certificación.	Arts. 130, P. 1, Incs. b) y c); 252 P. 1 y 255 P. 3 del COFIPE. Art. 45 P. 1, Inc. a) y b) del RIIFE.	01-Abr-12	30-Sep-12	Informe						1	1	1	1					4	

Unidad Responsable: 113 Dirección Ejecutiva de Organización Electoral

Subprograma: 031 Dirección de Estadística y Documentación Electoral

Actividad				Periodo de Ejecución		Meta												Observaciones				
Clave	Obj. Esp.*	Descripción	Fundamento Legal	Inicio	Término	Unidad de Medida	Volumen Mensual												Total Anual			
							Ene	Feb	Mar	Abr	May	Jun	Jul	Ago	Sep	Oct	Nov			Dic		
113 031 012	1	Elaborar la propuesta de la Dirección de Estadística y Documentación Electoral para el Anteproyecto de Presupuesto del año 2013.	Arts. 106 P. 2; 118, P. 1, Inc. v), 130 P. 1, Inc. a) y b); 153 P. 1, Inc. h) y 255 P. 1, Inc. e) y f) del COFIPE. Art. 40, P. 1, Inc. g) del RIIFE.	01-May-12	28-Sep-12	Proyecto											1				1	
113 031 013	1	Verificar la recuperación y existencias de los materiales electorales: a) Remitir los lineamientos para la revisión, evaluación, registro de existencias y aplicación de los criterios de conservación, a las juntas ejecutivas locales y distritales. b) Solicitar a las juntas ejecutivas locales que supervisen la recuperación de los materiales electorales en las juntas ejecutivas distritales una vez concluida la jornada electoral. c) Solicitar a las juntas ejecutivas distritales a través de las juntas ejecutivas locales las existencias de los materiales electorales reutilizables y los susceptibles de desincorporar. d) Elaborar el informe correspondiente.	Art. 255 del COFIPE. Art. 45 P. 1, Inc. b) del RIIFE.	16-Jul-12	30-Sep-12	Informe											1				1	

Unidad Responsable: 113 Dirección Ejecutiva de Organización Electoral

Subprograma: 031 Dirección de Estadística y Documentación Electoral

Actividad				Periodo de Ejecución		Meta												Observaciones		
						Unidad de Medida	Volumen Mensual													
Clave	Obj. Esp.*	Descripción	Fundamento Legal	Inicio	Término		Ene	Feb	Mar	Abr	May	Jun	Jul	Ago	Sep	Oct	Nov		Dic	Total Anual
113 031 014	1	Evaluar la funcionalidad de la documentación y los materiales electorales utilizados en el PEF 2011-2012 mediante cuestionarios aplicados a los ciudadanos que fungieron como funcionarios de casilla y a los vocales de organización electoral distritales: a) Diseñar los lineamientos y cuestionarios correspondientes y remitirlos a los órganos desconcentrados. b) Recibir y sistematizar la información recopilada. c) Elaborar el informe correspondiente a los resultados de la evaluación.	Arts. 254 y 255 del COFIPE. Arts. 40 P. 1, Inc. b) y 45 P. 1 Inc. a) y b) del RIIFE.	01-Jul-12	30-Nov-12	Informe												1		1
113 031 015	1	Elaborar la propuesta de la Dirección de Estadística y Documentación Electoral para el proyecto de Calendarización de Actividades 2013.	Art. 122 P. 1, Inc. a) y b) del COFIPE Arts. 40 P. 1, Inc. b) y 45 Inc. a) del RIIFE.	01-Sep-12	31-Oct-12	Proyecto										1				1
113 031 016	1	Dar seguimiento a la entrega, recuperación o, en su caso, cobro de los materiales electorales proporcionados en comodato por los órganos desconcentrados del Instituto.	Arts. 254 y 255 del COFIPE. Art. 45 P. 1 Inc. b) del RIIFE.	01-Sep-12	31-Dic-12	Informe													1	1

Unidad Responsable: 113 Dirección Ejecutiva de Organización Electoral

Subprograma: 031 Dirección de Estadística y Documentación Electoral

Actividad				Periodo de Ejecución		Meta											Observaciones							
Clave	Obj. Esp.*	Descripción	Fundamento Legal	Inicio	Término	Unidad de Medida	Volumen Mensual											Total Anual						
							Ene	Feb	Mar	Abr	May	Jun	Jul	Ago	Sep	Oct			Nov	Dic				
113 031 017	1	Participar, en su caso, en la Reunión Nacional de Vocales de las Juntas Ejecutivas Locales para realizar el análisis del PEF 2011-2012.	Arts. 40 P. 1, Inc. b) y 45 P. 1 Inc. a) y b) del RIIFE.	01-Ago-12	31-Dic-12	Informe															1	1	Fecha de realización sujeta a la aprobación de las instancias correspondientes.	
113 031 018	1	Participar, en su caso, en la Reunión Nacional de Consejeros Electorales Locales para el análisis del PEF 2011-2012.	Arts. 40 P. 1, Inc. b) y 45 P. 1 Inc. a) y b) del RIIFE.	01-Ago-12	31-Dic-12	Informe																1	1	Fecha de realización sujeta a la aprobación de las instancias correspondientes.
113 031 019	1	Dar seguimiento a la recolección y traslado de los remanentes de líquido indeleble de los órganos desconcentrados a oficinas centrales para su desactivación y confinamiento: a) Elaborar los lineamientos y remitirlos a la juntas ejecutivas locales y distritales. b) Recibir los remanentes del líquido y las actas circunstanciadas correspondientes. c) Elaborar el informe correspondiente.	Art. 255 P. 3 del COFIPE. Arts. 40 P. 1, Inc. b) y 45 P. 1, Inc. a) y b) del RIIFE.	01-Nov-12	31-Dic-12	Informe																1	1	

Unidad Responsable: 113 Dirección Ejecutiva de Organización Electoral

Subprograma: 031 Dirección de Estadística y Documentación Electoral

Actividad				Periodo de Ejecución		Meta											Observaciones							
Clave	Obj. Esp.*	Descripción	Fundamento Legal	Inicio	Término	Unidad de Medida	Volumen Mensual											Total Anual						
							Ene	Feb	Mar	Abr	May	Jun	Jul	Ago	Sep	Oct			Nov	Dic				
113 031 020	2	Difundir la información relevante generada por la Dirección atendiendo las siguientes acciones: a) Integrar a la página Web del Instituto la información que con mayor frecuencia se solicita a la Dirección Ejecutiva de Organización Electoral. b) Elaborar y actualizar la numeraría del PEF 2011- 2012.	Art. 393 del COFIPE. Art. 40 P. 1, Inc. b) del RIIFE.	01-Ene-12	31-Dic-12	Informe											1				1	2		
113 031 021	2	Elaborar una propuesta para difundir ampliamente el Sistema de Consulta de las elecciones federales de 2012 que incluya los resultados de los votos de los mexicanos residentes en el extranjero.	Art. 130 P. 1 Inc. f) del COFIPE.	02-Abr-12	31-Dic-12	Informe											1					1	2	
113 031 022	2	Producir un informe de estadísticas oportunas de los Cómputos Distritales de 2012 para su distribución a los integrantes del Consejo General: a) Integrar la información de los Cómputos Distritales de la elección de Presidente, Senadores y Diputados, y generar un archivo digital que la incluya. b) Reproducir ejemplares impresos del mismo informe para adjuntarlos a la versión digital.	Arts. 130 P. 1, Inc. f) y 294 P. 1 del COFIPE.	01-Jun-12	31-Jul-12	Informe							1									1		

Unidad Responsable: 113 Dirección Ejecutiva de Organización Electoral

Subprograma: 031 Dirección de Estadística y Documentación Electoral

Actividad				Periodo de Ejecución		Meta												Observaciones			
Clave	Obj. Esp.*	Descripción	Fundamento Legal	Inicio	Término	Unidad de Medida	Volumen Mensual														
							Ene	Feb	Mar	Abr	May	Jun	Jul	Ago	Sep	Oct	Nov		Dic	Total Anual	
113 031 023	2	Coordinar las actividades de recepción de expedientes de actas de escrutinio y cómputo de las elecciones federales de 2012: a) Enviar los lineamientos para integrar los expedientes y asegurar que las juntas ejecutivas distritales cuenten con ellos. b) Instalar y operar en oficinas centrales, las áreas de recepción de expedientes, revisión y validación; el almacén y el área de administración de bases de datos. c) Recibir los expedientes, validar su integración y clasificarlos.	Arts. 130 P. 1, Inc. e) y f); 300 y 301 del COFIPE. Art 45 P. 1, Inc. a) y b) del RIIFE.	15-Jun-12	31-Jul-12	Informe							1						1		
113 031 024	3	Integrar los cuestionarios al sistema de la RedIFE, que las diferentes áreas de la Dirección Ejecutiva de Organización Electoral soliciten.	Art. 130 P. 1, Inc. a) del COFIPE. Art. 45 P. 1, Inc. a) del RIIFE.	01-Ene-12	31-Dic-12	Reporte	1	1	1	1	1	1	1	1	1	1	1	1	1	12	

Unidad Responsable: 113 Dirección Ejecutiva de Organización Electoral

Subprograma: 031 Dirección de Estadística y Documentación Electoral

Actividad				Periodo de Ejecución		Meta											Observaciones						
Clave	Obj. Esp.*	Descripción	Fundamento Legal	Inicio	Término	Unidad de Medida	Volumen Mensual																
							Ene	Feb	Mar	Abr	May	Jun	Jul	Ago	Sep	Oct		Nov	Dic	Total Anual			
113 031 025	3	Participar en la Evaluación Anual del Desempeño 2011 de los Miembros del Servicio Profesional Electoral de la Dirección de Estadística y Documentación Electoral, a través del Sistema de Evaluación de Desempeño de los Miembros del Servicio Profesional, conforme a los criterios establecidos por la Junta General Ejecutiva, y aportar al Director Ejecutivo la información que le sea requerida para la evaluación correspondiente a los órganos desconcentrados.	Art. 205 P. 1, Inc. e) del COFIPE. Art. 194 del ESPE.	01-Ene-12	31-Dic-12	Informe														1	1	Fecha de realización sujeta a los tiempos que defina la Dirección Ejecutiva del Servicio Profesional Electoral.	
113 031 026	3	Participar en la elaboración de los parámetros de eficacia/eficiencia (metas individuales y colectivas) a través del Sistema de Desempeño de los Miembros del Servicio Profesional Electoral, para la Evaluación Anual del Desempeño 2013, de los Miembros del Servicio Profesional Electoral, para oficinas centrales y órganos desconcentrados de la Dirección de Estadística y Documentación Electoral.	Arts. 69, 70, 71 y 72 del ESPE Arts. 40, P. 1, Inc. a) y f) del RIIFE.	01-Ene-12	31-Dic-12	Documento															1	1	Fecha de realización sujeta a los tiempos que defina la Dirección Ejecutiva del Servicio Profesional Electoral.

Unidad Responsable: 113 Dirección Ejecutiva de Organización Electoral

Subprograma: 031 Dirección de Estadística y Documentación Electoral

Actividad				Periodo de Ejecución		Meta											Observaciones			
Clave	Obj. Esp.*	Descripción	Fundamento Legal	Inicio	Término	Unidad de Medida	Volumen Mensual											Total Anual		
							Ene	Feb	Mar	Abr	May	Jun	Jul	Ago	Sep	Oct			Nov	Dic
113 031 027	3	Dar seguimiento al "Portal Elecciones México", llevando a cabo las actividades siguientes: a) Contribuir en el desarrollo de módulos faltantes, realizando la verificación de estructuras de bases de datos, calendarios de desarrollo, pruebas y la liberación de los mismos. b) Revisar la incorporación de resultados electorales definitivos e información complementaria, por parte de los órganos electorales locales.	Art. 119, P. 1, Inc. b) del COFIPE.	01-Mar-12	31-Dic-12	Documento			1			1			1			1	4	El Inciso a) de la actividad, se lleva a cabo en coordinación con la UNICOM y el CDD.
113 031 028	3	Desarrollar la nueva versión del Sistema de Consulta de los Informes 2011 de las juntas ejecutivas locales, de acuerdo a las siguientes acciones: a) Enviar las observaciones sobre el guión de elaboración de los informes. b) Recibir de la Dirección de Operación Regional los informes de las juntas ejecutivas locales en medio digital. c) Separar y colocar los marcadores y ligas a documentos. d) Elaborar la interface para presentación en internet y. e) Liberar el sistema y elaborar el informe.	Arts. 40 P. 1, Inc. b) y l) y 45 P. 1 Inc. a) del RIIFE.	01-Mar-12	31-Dic-12	Informe						1				1		1	3	

Unidad Responsable: 113 Dirección Ejecutiva de Organización Electoral

Subprograma: 031 Dirección de Estadística y Documentación Electoral

Actividad				Periodo de Ejecución		Meta												Observaciones			
Clave	Obj. Esp.*	Descripción	Fundamento Legal	Inicio	Término	Unidad de Medida	Volumen Mensual												Total Anual		
							Ene	Feb	Mar	Abr	May	Jun	Jul	Ago	Sep	Oct	Nov			Dic	
113 031 029	3	Brindar capacitación en las 32 Juntas Locales sobre la operación de los Sistemas de Registro de Actas y de Cómputos Distritales y de Circunscripción Plurinominal.	Art. 294 P. 4 del COFIPE. Arts. 40 P. 1, Inc. b) y 45 P. 1 Inc. a) y b) del RIIFE.	15-May-12	20-Jun-12	Informe						1							1		
113 031 030	3	Evaluar la operación y funcionamiento de los sistemas informáticos utilizados durante el PEF 2011-2012: 1) Sesiones de Consejo. 2) Registro de Actas de Escrutinio y Cómputo de Casilla. 3) Cómputos Distritales y de Circunscripción Plurinominal. A través de las siguientes acciones: a) Elaborar y enviar los cuestionarios a los órganos desconcentrados sobre los módulos que integran cada uno de los sistemas informáticos. b) Elaborar la circular para las juntas ejecutivas locales y distritales solicitando la información correspondiente. c) Recuperar la información de cuestionarios. d) Estructurar las bases de datos de análisis de información.	Arts. 40 P. 1, Inc. b) y l) y 45 P. 1, Inc. a) y b) del RIIFE.	01-Sep-12	31-Dic-12	Documento													1	1	

Unidad Responsable: 113 Dirección Ejecutiva de Organización Electoral

Subprograma: 031 Dirección de Estadística y Documentación Electoral

Actividad				Periodo de Ejecución		Meta											Observaciones				
Clave	Obj. Esp.*	Descripción	Fundamento Legal	Inicio	Término	Unidad de Medida	Volumen Mensual											Total Anual			
							Ene	Feb	Mar	Abr	May	Jun	Jul	Ago	Sep	Oct			Nov	Dic	
113 031 031	4	Implementar una prueba piloto nacional del uso de Boleta Electrónica en la Jornada Electoral Federal 2012. a) Realizar los preparativos para el ejercicio de votación electrónica. b) Apoyar a las juntas locales y distritales en el diseño y desarrollo de ejercicios con boleta electrónica.	Política Prioritaria SC3; Subprograma 4; Líneas de acción 4.1 a 4.3	01-Ene-12	31-Dic-12	Reporte						1							1	2	Si a más tardar en mayo de 2012 se dispone de al menos 300 equipos de fabricación industrial la prueba piloto se realizaría con al menos un equipo en cada distrito electoral; en otro caso se hará mediante una muestra representativa nacional de distritos.
113 031 032	4	Atender las solicitudes que realice la Unidad de Enlace a la Dirección Ejecutiva de Organización Electoral en materia de transparencia y acceso a la información pública correspondientes a la Dirección de Estadística y Documentación Electoral, y actualizar los índices de información temporalmente reservada o confidencial.	Art. 17 del RIFEMTAIP.	01-Ene-12	31-Dic-12	Informe						1							1	2	
113 031 033	5	Implementar las acciones necesarias para el desarrollo de sistemas informáticos para el control, clasificación y resguardo de los sobres-voto de los mexicanos residentes en el extranjero, y para el escrutinio y cómputo de los votos.	Art. 330 Fracc. 2 del COFIPE.	01-Ene-12	30-Sep-12	Informe										1				1	

Unidad Responsable: 113 Dirección Ejecutiva de Organización Electoral

Subprograma: 032 Dirección de Operación Regional

Actividad				Periodo de Ejecución		Meta													Observaciones	
Clave	Obj. Esp.*	Descripción	Fundamento Legal	Inicio	Término	Unidad de Medida	Volumen Mensual													Total Anual
							Ene	Feb	Mar	Abr	May	Jun	Jul	Ago	Sep	Oct	Nov	Dic		
113 032 001	1	Dar seguimiento a la funcionalidad de los inmuebles que ocupan las instalaciones de las JELyD para garantizar su ocupación durante 2012.	Art. 130, P. 1, Inc. a) del COFIPE. Art. 45, P. 1, Incs. a), b) y c) del RIIFE.	01-Ene-12	30-Abr-12	Informe				1									1	
113 032 002	1	Efectuar visitas de supervisión a las JELyD y dar seguimiento a las visitas de supervisión que realicen las Juntas Ejecutivas Locales a las Juntas Ejecutivas Distritales.	Art. 130, P. 1, Inc. a) del COFIPE. Art. 45, P. 1, Incs. a) y b) del RIIFE.	01-Ene-12	31-Ago-12	Informe				1					1				2	
113 032 003	1	Dar seguimiento a la celebración de las sesiones de JELyD.	Art. 130, P. 1, Inc. a); 136, P. 1 y 146, P. 1 del COFIPE. Art. 39, P. 2, Inc. i) y 45, P. 1, Incs. a) y b) del RIIFE.	01-Ene-12	31-Dic-12	Reporte	1	1	1	1	1	1	1	1	1	1	1	1	12	
113 032 004	1	Dar seguimiento a la actualización de los directorios de autoridades estatales, municipales y/o delegacionales, de dirigencias de partidos políticos y de organismos electorales estatales.	Art. 130, P. 1, Inc. a) del COFIPE. Art. 39, P. 2, Inc. i) y 45, P. 1, Incs. a) y b) del RIIFE.	01-Ene-12	31-Dic-12	Directorio			1				1			1			4	

Unidad Responsable: 113 Dirección Ejecutiva de Organización Electoral

Subprograma: 032 Dirección de Operación Regional

Actividad				Periodo de Ejecución		Meta													Observaciones			
Clave	Obj. Esp.*	Descripción	Fundamento Legal	Inicio	Término	Unidad de Medida	Volumen Mensual													Total Anual		
							Ene	Feb	Mar	Abr	May	Jun	Jul	Ago	Sep	Oct	Nov	Dic				
113 032 005	1	Dar seguimiento a la integración, funcionamiento y vacantes generadas en las JELyD.	Art. 130, P. 1, Inc. a) del COFIPE. Art. 39, P. 2, Inc. i) y 45, P. 1, Incs. a) y b) del RIIFE.	01-Ene-12	31-Dic-12	Reporte	1	1	1	1	1	1	1	1	1	1	1	1	1	1	12	
113 032 006	1	Dar seguimiento a la entrega de reconocimientos a los propietarios y/o responsables de los inmuebles en los que se instalaron las casillas electorales el día de la Jornada Electoral Federal 2012.	Art. 130, P. 1, Inc. a) del COFIPE. Art. 45, Incs. a) y b) del RIIFE.	01-Jul-12	31-Ago-12	Informe									1						1	
113 032 007	1	Coordinar y supervisar la elaboración del Informe Anual de Actividades 2011, de las Juntas Ejecutivas Locales y remitirlo a la DEDE.	Arts. 41, P. 1, Inc. d) y 45, Incs. a) y b) del RIIFE.	01-Ago-12	30-Nov-12	Documento													32		32	Actividad realizada en coordinación con la DEDE. 1 Documento por entidad federativa.
113 032 008	2	Dar seguimiento a la presentación y entrega de la Guía para Consejeras y Consejeros Electorales de los Consejos Locales y Distritales.	Art. 130, P. 1, Inc. a) del COFIPE. Arts. 40, P. 1, Inc. b) y f) y 45, P. 1, Inc. a) y b) del RIIFE.	01-Ene-12	29-Feb-12	Informe		1													1	

Unidad Responsable: 113 Dirección Ejecutiva de Organización Electoral

Subprograma: 032 Dirección de Operación Regional

Actividad				Periodo de Ejecución		Meta												Observaciones	
Clave	Obj. Esp.*	Descripción	Fundamento Legal	Inicio	Término	Unidad de Medida	Volumen Mensual												
							Ene	Feb	Mar	Abr	May	Jun	Jul	Ago	Sep	Oct	Nov		Dic
113 032 009	2	Dar seguimiento a las sesiones de los Consejos Locales y Distritales.	Art. 130, P. 1, Inc. a) del COFIPE. Arts. 40, P. 1, Inc. b) y f) y 45, P. 1, Inc. a) y b) del RIIFE.	01-Ene-12	31-Ago-12	Informe	1	1	1	1	1	1	1	1				8	
113 032 010	2	Dar seguimiento a las vacantes y/o sustituciones que se generen de Presidente, Secretario y Consejeros Electorales en los Consejos Locales y Distritales.	Arts. 118, P. 1, Inc. f); 130, P. 1, Inc. a); 138, P. 1; 149, P. 1 y 151, P. 1 del COFIPE. Art. 45, P. 1, Inc. a) y b) del RIIFE.	01-Ene-12	31-Ago-12	Reporte	1	1	1	1	1	1	1				8		
113 032 011	2	Dar seguimiento a las acreditaciones y sustituciones de los representantes de los partidos políticos ante los Consejos Locales y Distritales.	Arts. 36, Inc. g); 130, P. 1, Inc. a) y d); 138, P. 1; 149, P. 1 del COFIPE. Art. 45, P. 1, Incisos a) y b) del RIIFE.	01-Ene-12	31-Ago-12	Reporte	1	1	1	1	1	1	1				8		
113 032 012	2	Dar seguimiento, a las actividades y reuniones de trabajo de las comisiones de consejeros electorales que se integren en los Consejos Locales y Distritales.	Art. 130, P. 1, Inc. a) del COFIPE. Arts. 40, P. 1, Inc. b) y f), 45, P. 1, Inc. a) y b) del RIIFE.	01-Ene-12	31-Ago-12	Informe		1			1			1			3		

Unidad Responsable: 113 Dirección Ejecutiva de Organización Electoral

Subprograma: 032 Dirección de Operación Regional

Actividad				Periodo de Ejecución		Meta													Observaciones						
Clave	Obj. Esp.*	Descripción	Fundamento Legal	Inicio	Término	Unidad de Medida	Volumen Mensual													Total Anual					
							Ene	Feb	Mar	Abr	May	Jun	Jul	Ago	Sep	Oct	Nov	Dic							
113 032 013	2	Dar seguimiento a los acuerdos aprobados por los Consejos Distritales para garantizar la entrega recepción de los paquetes electorales.	Arts. 130 y 285, P. 1, Incs. a) b) y c), P. 2, 3 y 4; Art. 45, Incs. a) y b) del RIIFE.	01-Jun-12	31-Jul-12	Informe									1								1		
113 032 014	2	Dar seguimiento a la recepción, depósito y salvaguarda de los paquetes electorales que contengan los expedientes de casilla.	Art. 290 del COFIPE. Art 45, Incs. a) y b) del RIIFE.	01-Jul-12	31-Jul-12	Reporte									1									1	
113 032 015	3	Integrar el Calendario Nacional de Elecciones Locales 2012.	Art. 130, P. 1, Inc. a) del COFIPE. Art. 45, P. 1, Incs. a), b), f) y k) del RIIFE.	01-Ene-12	31-Ene-12	Documento	1																	1	
113 032 016	3	Dar seguimiento a la contratación del personal eventual para las JELyD.	Art. 130, P. 1, Inc. a) del COFIPE. Art. 45, P. 1, Incs. a) y b) del RIIFE.	01-Ene-12	30-Jun-12	Informe			1					1										2	

Unidad Responsable: 113 Dirección Ejecutiva de Organización Electoral

Subprograma: 032 Dirección de Operación Regional

Actividad				Periodo de Ejecución		Meta												Observaciones			
Clave	Obj. Esp.*	Descripción	Fundamento Legal	Inicio	Término	Unidad de Medida	Volumen Mensual												Total Anual		
							Ene	Feb	Mar	Abr	May	Jun	Jul	Ago	Sep	Oct	Nov			Dic	
113 032 017	3	Dar seguimiento, a los convenios que, en su caso, celebren las autoridades del IFE y las autoridades educativas estatales, a fin de que presten el apoyo necesario para la instalación de casillas y espacios para centros de capacitación.	Art. 119. P. 1 Incs. b) y n) del COFIPE.	01-Ene-12	30-Jun-12	Informe							1							1	Actividad realizada en coordinación con la DECEYEC.
113 032 018	3	Dar seguimiento a las acciones que lleven a cabo las Juntas Ejecutivas y Consejos Locales y Distritales para facilitar el acceso a las casillas y la emisión del voto a personas con capacidades diferentes y adultos mayores, a través de los reportes elaborados por la Juntas Ejecutivas Locales.	Art. 241, P. 1, Inc. a) del COFIPE. Art. 45, Inc. b) del RIIFE.	01-Ene-12	30-Jun-12	Reporte							1							1	
113 032 019	3	Dar seguimiento a las reuniones de coordinación que lleven a cabo las JELyD, para el cumplimiento de los objetivos establecidos en la Estrategia de Capacitación y Asistencia Electoral, así como, a la captura en el sistema informático correspondiente.	Arts. 122, P. 1, Inc. f) y 289 P. 1 y 2 del COFIPE.	01-Ene-12	31-Jul-12	Reporte	1			1				1						3	
113 032 020	3	Mantener actualizado el índice de información temporalmente reservado, de la Dirección de Operación Regional.	Arts. 7, P. 1 y 17 P. 1 de la LFTAIPGPG. Arts. 15 y 51 del RIFEMTAIP.	01-Ene-12	31-Jul-12	Informe	1							1						2	

Unidad Responsable: 113 Dirección Ejecutiva de Organización Electoral

Subprograma: 032 Dirección de Operación Regional

Actividad				Periodo de Ejecución		Meta												Observaciones					
Clave	Obj. Esp.*	Descripción	Fundamento Legal	Inicio	Término	Unidad de Medida	Volumen Mensual												Total Anual				
							Ene	Feb	Mar	Abr	May	Jun	Jul	Ago	Sep	Oct	Nov			Dic			
113 032 021	3	Coadyuvar con la SE en el seguimiento al cumplimiento de los convenios de apoyo y colaboración en las entidades con elecciones coincidentes en lo correspondiente a organización electoral, con base en la información que proporcionen las Juntas Ejecutivas Locales.	Art. 125, P. 1, Inc. g) y 130, P. 1, Inc. a) del COFIPE. Art. 45, P. 1, Incs. a) y b) del RIIFE.	01-Ene-12	31-Ago-12	Informe						1				1						2	
113 032 022	3	Dar seguimiento a la difusión de la realización y conclusión de cada una de las etapas, actos o actividades trascendentes de los órganos electorales desconcentrados del Instituto, durante el PEF 2011-2012.	Art. 210 del COFIPE. Art. 45, Inc. a) del RIIFE.	01-Ene-12	30-Sep-12	Informe			1		1		1		1							4	
113 032 023	3	Participar en la elaboración de las metas individuales y colectivas del Sistema de Evaluación del Desempeño de los miembros del Servicio Profesional Electoral, así como participar y/o colaborar en la evaluación del desempeño de dichos miembros.	Art. 130, P. 1, Inc. a) del COFIPE. Art. 45, P. 1, Incs. a), b) y f) del RIIFE.	01-Ene-12	31-Dic-12	Documento															1	1	Fecha de realización sujeta a los tiempos que defina la DESPE.
113 032 024	3	Atender las solicitudes que realice la Unidad de Enlace a la Dirección Ejecutiva de Organización Electoral en Materia de Transparencia y Acceso a la Información Pública, correspondientes a la Dirección de Operación Regional.	Arts. 29, frac. IV y 41 de la LFTAIPGPG. Art. 74 bis, P. 1, Inc. a) del RIIFE. Art. 17 del RIFEMTAIP.	01-Ene-12	31-Dic-12	Informe							1								1	2	Fecha de realización sujeta a los tiempos que definan las instancias correspondientes.

Unidad Responsable: 113 Dirección Ejecutiva de Organización Electoral

Subprograma: 032 Dirección de Operación Regional

Actividad				Periodo de Ejecución		Meta											Observaciones					
Clave	Obj. Esp.*	Descripción	Fundamento Legal	Inicio	Término	Unidad de Medida	Volumen Mensual											Total Anual				
							Ene	Feb	Mar	Abr	May	Jun	Jul	Ago	Sep	Oct			Nov	Dic		
113 032 025	3	Elaborar la propuesta de la Dirección de Operación Regional para el Anteproyecto de Presupuesto 2013.	Art. 118, P. 1, Inc. b) y 119, P. 1, Inc. h) e i) del COFIPE. Art. 40, P. 1, Inc. g) del RIIFE.	01-Ene-12	31-Dic-12	Informe													1	1	Fecha de realización sujeta a los tiempos que definan las instancias correspondientes.	
113 032 026	3	Dar seguimiento a las actividades que realicen las Juntas Ejecutivas Distritales en las actividades orientadas al equipamiento de las casillas electorales.	Art. 255 del COFIPE. Art. 45, Inc. i) del RIIFE.	15-Feb-12	30-Jun-12	Reporte					1	1									2	
113 032 027	3	Dar seguimiento al registro y sustitución, de los representantes de partidos políticos ante las mesas directivas de casilla y generales que se lleven a cabo ante los Consejos Distritales y de manera supletoria en los Consejos Locales.	Art. 245, P. 1 y 2 del COFIPE. Art. 45, Incs. a) y b) del RIIFE.	30-Abr-12	31-Jul-12	Reporte						1									1	
113 032 028	4	Coadyuvar, en la capacitación y realización de las pruebas y ejercicios para el manejo de los sistemas de la RedIFE del proceso electoral, en materia de organización electoral.	Art. 64 del RIIFE.	01-Ene-12	31-Jul-12	Informe			1			1									2	

Unidad Responsable: 113 Dirección Ejecutiva de Organización Electoral

Subprograma: 032 Dirección de Operación Regional

Actividad				Periodo de Ejecución		Meta												Observaciones				
Clave	Obj. Esp.*	Descripción	Fundamento Legal	Inicio	Término	Unidad de Medida	Volumen Mensual															
							Ene	Feb	Mar	Abr	May	Jun	Jul	Ago	Sep	Oct	Nov		Dic	Total Anual		
113 032 029	4	Dar seguimiento a la captura de la información que realicen las JELyD, en los sistemas de la RedIFE en materia de organización electoral.	Art. 130, P. 1, Inc. a) del COFIPE. Art. 39, P. 2, Inc. i) y 45, P. 1, Incs. a) y b) del RIIFE.	01-Ene-12	31-Dic-12	Reporte	1	1	1	1	1	1	1	1	1	1	1	1	1	1	12	

Unidad Responsable: 113 Dirección Ejecutiva de Organización Electoral

Subprograma: 033 Dirección de Planeación y Seguimiento

Actividad				Periodo de Ejecución		Meta												Observaciones		
Clave	Obj. Esp.*	Descripción	Fundamento Legal	Inicio	Término	Unidad de Medida	Volumen Mensual												Total Anual	
							Ene	Feb	Mar	Abr	May	Jun	Jul	Ago	Sep	Oct	Nov			Dic
113 033 001	1	Elaborar los materiales de capacitación dirigidos a los integrantes de los consejos locales y distritales, y supervisar la realización de los cursos de capacitación a: a) Consejos Locales y Distritales. b) Coordinador Distrital y operadores de Cómputo. c) Supervisores Electorales y Capacitadores-Asistentes Electorales.	Art. 120, P. 1, Inc. n) del COFIPE. Art. 45, P. 1, Inc. l) del RIIFE.	01-Ene-12	31-May-12	Informe					1								1	
113 033 002	1	Adquisición y distribución a los órganos desconcentrados, de los blocks en papel autocopiante de los formatos de incidentes del SIJE 2012, que se utilizarán durante la Jornada Electoral Federal 2012.	Art. 120, P. 1, Inc. n) del COFIPE Art. 45, P. 1, Inc. l) del RIIFE.	01-Ene-12	31-May-12	Informe					1								1	
113 033 003	1	Dar seguimiento al acondicionamiento de la sala del SIJE en las 300 juntas ejecutivas distritales: a) Instalación de puntos de red. b) Instalación de líneas telefónicas. c) Instalación de equipos de cómputo.	Art. 120, P. 1, Inc. n) del COFIPE Art. 45, P. 1, Inc. l) del RIIFE.	01-Feb-12	30-Jun-12	Informe		1	1	1	1	1							5	

Unidad Responsable: 113 Dirección Ejecutiva de Organización Electoral

Subprograma: 033 Dirección de Planeación y Seguimiento

Actividad				Periodo de Ejecución		Meta											Observaciones								
Clave	Obj. Esp.*	Descripción	Fundamento Legal	Inicio	Término	Unidad de Medida	Volumen Mensual											Total Anual							
							Ene	Feb	Mar	Abr	May	Jun	Jul	Ago	Sep	Oct			Nov	Dic					
113 033 004	1	Efectuar el análisis de los principales resultados de los datos captados por el sistema informático del SIJE 2012.	Art. 120, P. 1, Inc. n) del COFIPE Art. 45, P. 1, Inc. l) del RIIFE.	01-Jul-12	31-Ago-12	Documento											1						1		
113 033 005	1	Coordinar la integración de la información para la evaluación integral del SIJE 2012.	Arts. 40, P. 1, Inc. b) y 45, P. 1 Inc. a) del RIIFE.	01-Ago-12	31-Dic-12	Informe																	1	1	

Unidad Responsable: 113 Dirección Ejecutiva de Organización Electoral

Subprograma: 033 Dirección de Planeación y Seguimiento

Actividad				Periodo de Ejecución		Meta												Observaciones						
Clave	Obj. Esp.*	Descripción	Fundamento Legal	Inicio	Término	Unidad de Medida	Volumen Mensual																	
							Ene	Feb	Mar	Abr	May	Jun	Jul	Ago	Sep	Oct	Nov		Dic	Total Anual				
113 033 006	2	<p>Aplicar la logística para la ejecución y seguimiento del Proyecto de Comunicación en las JED para el PEF 2011-2012:</p> <p>a) Validar tipo y cantidad de medios de comunicación asignados a cada distrito electoral.</p> <p>b) Elaborar los anexos técnicos con las especificaciones y características que deben reunir los servicios y/o equipos a contratar, adquirir y/o arrendar.</p> <p>c) Elaborar los lineamientos para el uso y distribución de medios de comunicación.</p> <p>d) Atender los requerimientos sobre el funcionamiento de los medios de comunicación asignados a los distritos previo a la Jornada Electoral.</p> <p>e) Instalación, en su caso, de bases receptoras de radiocomunicación.</p> <p>f) Efectuar recorridos para llevar a cabo la verificación de la instalación y/o funcionamiento de los medios de comunicación.</p>	Arts. 40, P. 1, Inc. b) y 45, P. 1 Inc. a) del RIIFE.	01-Ene-12	30-Ago-12	Documento			1							1						2		
113 033 007	2	<p>Evaluar el Proyecto de Comunicación en las Juntas Ejecutivas Distritales para la Jornada Electoral Federal 2012.</p>	Arts. 40, P. 1, Inc. b) y 45, P. 1 Inc. a) del RIIFE.	01-Ago-12	31-Dic-12	Informe																1	1	

Unidad Responsable: 113 Dirección Ejecutiva de Organización Electoral

Subprograma: 033 Dirección de Planeación y Seguimiento

Actividad				Periodo de Ejecución		Meta												Observaciones			
Clave	Obj. Esp.*	Descripción	Fundamento Legal	Inicio	Término	Unidad de Medida	Volumen Mensual														
							Ene	Feb	Mar	Abr	May	Jun	Jul	Ago	Sep	Oct	Nov		Dic	Total Anual	
113 033 008	3	Llevar a cabo los procedimientos para la asignación de recursos financieros y/o medios de comunicación para cumplir con las actividades del SIJE 2012. a) Participar, en su caso, en los procedimientos administrativos para llevar a cabo la contratación de telefonía satelital y radiocomunicación. b) Solicitar a las instancias correspondientes la ministración de recursos financieros, diferenciado por distrito para telefonía celular y telefonía convencional. c) Supervisar el envío de recursos financieros, medios de comunicación y/o instalación de infraestructura a las juntas ejecutivas distritales.	Art. 120, P. 1, Inc. n) del COFIPE Art. 45, P. 1, Inc. l) del RIIFE.	01-Ene-12	31-Jul-12	Documento							1						1		
113 033 009	3	Coordinar la integración de la información para llevar a cabo la evaluación de la aplicación de los recursos financieros para medios de comunicación durante el PEF 2011-2012, en el ámbito de la DPS.	Arts. 40, P. 1, Inc. a), b), e) y m) y 45, P. 1 Inc. a) y b) del RIIFE.	01-Ago-12	31-Dic-12	Documento													1	1	
113 033 010	4	Mantener actualizado el índice de información temporalmente reservado, en materia de transparencia y acceso a la información de la DPS.	Art. 11, 14 P. 1 y 15 del RIFEMTAIP.	01-Ene-12	31-Jul-12	Documento	1						1							2	

Unidad Responsable: 113 Dirección Ejecutiva de Organización Electoral

Subprograma: 033 Dirección de Planeación y Seguimiento

Actividad				Periodo de Ejecución		Meta													Observaciones		
Clave	Obj. Esp.*	Descripción	Fundamento Legal	Inicio	Término	Unidad de Medida	Volumen Mensual													Total Anual	
							Ene	Feb	Mar	Abr	May	Jun	Jul	Ago	Sep	Oct	Nov	Dic			
113 033 011	4	Dar seguimiento a las actividades del CIPEF 2011-2012 y del PIPEF 2011-2012, correspondientes a la DPS.	Art. 125, P. 1, Inc. r) del COFIPE Arts. 39, P. 2, Inc. q) y 40, P. 1, Inc. b) y k) del RIIFE.	01-Ene-12	30-Sep-12	Reporte	1	1	1	1	1	1	1	1	1	1	1	1	9	Realización sujeta a la solicitud de las instancias correspondientes.	
113 033 012	4	Implementar el proceso de gestión del desempeño de los miembros del Servicio Profesional Electoral de oficinas centrales y órganos desconcentrados, en lo correspondiente a la Dirección de Planeación y Seguimiento de la DEOE, relativo a: a) Acuerdos de desempeño; b) Bitácora de desempeño; c) Plan de mejora del desempeño; y d) Diálogos de desarrollo.	Arts. 69, 72, 73, 74 y 81 de los LEDMSPE 2012.	01-Ene-12	31-Dic-12	Documento													1	1	Fecha de realización sujeta a los tiempos que defina la Dirección Ejecutiva del Servicio Profesional Electoral.
113 033 013	4	Aplicar la Evaluación del Desempeño de los miembros del Servicio Profesional Electoral correspondiente al ejercicio 2011 de la DPS, conforme a los criterios establecidos por la Junta General Ejecutiva, y aportar al Director Ejecutivo la información que le sea requerida para la evaluación correspondiente a los órganos desconcentrados.	Art. 205 P. 1, Inc. e) del COFIPE Art. 194 del ESPE LEDMSPE 2011.	01-Ene-12	31-Dic-12	Informe			1										1	2	Fecha de realización sujeta a los tiempos que defina la Dirección Ejecutiva del Servicio Profesional Electoral.

Unidad Responsable: 113 Dirección Ejecutiva de Organización Electoral

Subprograma: 033 Dirección de Planeación y Seguimiento

Actividad				Periodo de Ejecución		Meta											Observaciones							
Clave	Obj. Esp.*	Descripción	Fundamento Legal	Inicio	Término	Unidad de Medida	Volumen Mensual																	
							Ene	Feb	Mar	Abr	May	Jun	Jul	Ago	Sep	Oct		Nov	Dic	Total Anual				
113 033 014	4	<p>Elaborar la aportación de la DEOE a los informes trimestrales de actividades 2012, que se rinden a la JGE:</p> <p>a) Preparar la estructura del informe de conformidad con las Políticas y Programas del Instituto.</p> <p>b) Solicitar a las direcciones de área su aportación a los informes trimestrales, en el ámbito de su competencia.</p> <p>c) Analizar e integrar los soportes documentales enviados por las direcciones de área.</p> <p>d) Analizar e integrar, en su caso, los anexos correspondientes a las actividades pendientes, actividades no calendarizadas y actividades en coordinación con otras Direcciones Ejecutivas y/o Unidades Técnicas.</p> <p>e) Requisar el Avance Físico de las Direcciones de Área en el Sistema Institucional de Información 2012.</p>	<p>Arts. 118, P. 1, Inc. s) y 130, inciso h) del COFIPE;</p> <p>Art. 40 P. 1, inciso k) y 66, inciso l) del RIIFE.</p>	01-Ene-12	31-Dic-12	Informe				1				1				1				1	4	Actividad realizada en coordinación con la DEDE y la DOR.

Unidad Responsable: 113 Dirección Ejecutiva de Organización Electoral

Subprograma: 033 Dirección de Planeación y Seguimiento

Actividad				Periodo de Ejecución		Meta												Observaciones				
Clave	Obj. Esp.*	Descripción	Fundamento Legal	Inicio	Término	Unidad de Medida	Volumen Mensual												Total Anual			
							Ene	Feb	Mar	Abr	May	Jun	Jul	Ago	Sep	Oct	Nov			Dic		
113 033 015	4	<p>Elaborar el Informe del Avance Físico de Metas del Calendario Anual de Actividades para el Sistema Institucional de Información 2012, elaborando la parte de la DPS e integrando las aportaciones de las direcciones de área.</p> <p>a) Proporcionar a las direcciones de área el reporte mensual de las actividades del Calendario Anual 2012, así como recabar, analizar, valorar, sistematizar y dar seguimiento a la información respecto al grado de avance.</p> <p>b) Solicitar a las direcciones de área su aportación al informe, en el ámbito de su competencia.</p> <p>c) Recabar, analizar, valorar, sistematizar y dar seguimiento a la información de las direcciones de área respecto del avance de metas del Calendario Anual de Actividades 2012.</p> <p>d) Recabar, analizar, valorar, sistematizar y dar seguimiento a la información de las direcciones de área respecto de las actividades no consideradas en el Calendario Anual de Actividades 2012.</p>	Arts. 118, P. 1, Inc. s) y 130, inciso h) del COFIPE; Art. 40 P. 1, inciso k) y 66, inciso l) del RIIFE.	01-Ene-12	31-Dic-12	Documento	1	1	1	1	1	1	1	1	1	1	1	1	1	1	12	Actividad realizada en coordinación con la DEDE y la DOR.

Unidad Responsable: 113 Dirección Ejecutiva de Organización Electoral

Subprograma: 033 Dirección de Planeación y Seguimiento

Actividad				Periodo de Ejecución		Meta											Observaciones			
Clave	Obj. Esp.*	Descripción	Fundamento Legal	Inicio	Término	Unidad de Medida	Volumen Mensual													
							Ene	Feb	Mar	Abr	May	Jun	Jul	Ago	Sep	Oct		Nov	Dic	Total Anual
113 033 016	4	Atender las solicitudes que realice la Unidad de Enlace a la DEOE en materia de transparencia y acceso a la información pública, correspondientes a la DPS.	Art. 23 P. 1., 24, 25, 26 P. 1, 28, 30 y 31 del RIFEMTAIP.	01-Ene-12	31-Dic-12	Informe			1						1			1	3	Fecha de realización sujeta a la solicitud de las instancias correspondientes.
113 033 017	4	Identificar, generar y actualizar la información socialmente útil, para su publicación en la página de Internet del Instituto, considerando la frecuencia de solicitudes presentadas.	Arts. 5 F. XXXIII; 6 P. 1; y 7 del RIFEMTAIP	01-Ene-12	31-Dic-12	Informe			1						1			1	3	Fecha de realización sujeta a la solicitud de las instancias correspondientes.
113 033 018	4	Elaborar la aportación de la DEOE al documento de Políticas y Programas 2013 que la Junta General Ejecutiva propondrá al Consejo General del Instituto: a) Elaborar la parte relativa a la DPS. b) Elaborar las propuestas relativas a la DEDE y de la DOR, y remitirlas para sus observaciones. c) Incorporar, en su caso, las observaciones de las áreas. d) Remitir el documento para su presentación a la Comisión de Organización Electoral y, en su caso, atender las observaciones correspondientes.	Arts. 118, P. 1, Inc. x) y 122, P. 1, Inc. a) del COFIPE.	01-Feb-12	31-May-12	Documento				1									1	Fecha de realización sujeta a la solicitud de las instancias correspondientes. Actividad realizada en coordinación con la DEDE y DOR.

Unidad Responsable: 113 Dirección Ejecutiva de Organización Electoral

Subprograma: 033 Dirección de Planeación y Seguimiento

Actividad				Periodo de Ejecución		Meta												Observaciones					
Clave	Obj. Esp.*	Descripción	Fundamento Legal	Inicio	Término	Unidad de Medida	Volumen Mensual												Total Anual				
							Ene	Feb	Mar	Abr	May	Jun	Jul	Ago	Sep	Oct	Nov			Dic			
113 033 019	4	Elaborar la propuesta de la DPS para el Anteproyecto de Presupuesto del año 2013.	Art. 118, P. 1, Inc. v) del COFIPE Art. 40, P. 1, Inc. g) del RIIFE.	01-May-12	28-Sep-12	Documento											1					1	Fecha de realización sujeta a la solicitud de las instancias correspondientes.
113 033 020	4	Elaborar las metas individuales y colectivas, así como la asignación de actividades, para la Evaluación Anual del Desempeño 2013 de los miembros del Servicio Profesional Electoral, de Oficinas Centrales y Órganos Desconcentrados en el ámbito de la DPS.	Arts. 69, 70, 71 y 72 del ESPE Arts. 40, P. 1, Inc. a) y f) del RIIFE.	01-Jun-12	31-Dic-12	Documento															1	1	Fecha de realización sujeta a los tiempos que defina la DESPE.
113 033 021	4	Coadyuvar como enlace ante la DESPE, para la elaboración e integración de las metas para la Evaluación Anual 2013, en lo correspondiente a la DEOE.	Arts. 69, 70, 71 y 72 del ESPE Arts. 40, P. 1, Inc. a) y f) del RIIFE.	01-Jun-12	31-Dic-12	Informe															1	1	Fecha de realización sujeta a los tiempos que defina la DESPE. Actividad realizada en coordinación con la DOR y la DEDE.
113 033 022	4	Elaborar el diseño muestral y los procedimientos de recopilación de información para la Encuesta a Propietarios o Responsables de Inmuebles donde se instalaron casillas durante la Jornada Electoral Federal 2012.	Arts. 40, P. 1, Inc. b) y 45, P. 1 Inc. a) del RIIFE.	16-Jul-12	30-Sep-12	Informe											1					1	

Unidad Responsable: 113 Dirección Ejecutiva de Organización Electoral

Subprograma: 033 Dirección de Planeación y Seguimiento

Actividad				Periodo de Ejecución		Meta											Observaciones				
Clave	Obj. Esp.*	Descripción	Fundamento Legal	Inicio	Término	Unidad de Medida	Volumen Mensual											Total Anual			
							Ene	Feb	Mar	Abr	May	Jun	Jul	Ago	Sep	Oct			Nov	Dic	
113 033 023	4	Elaborar, en su caso, el diseño muestral para el análisis sobre la funcionalidad de la documentación y los materiales electorales empleados en la Jornada Electoral Federal 2012.	Arts. 40, P. 1, Inc. b) y 45, P. 1 Inc. a) del RIIFE.	16-Jul-12	31-Dic-12	Informe													1	1	Fecha de realización sujeta a la solicitud de las instancias correspondientes. Actividad realizada en coordinación con la DEDE.
113 033 024	4	Elaborar, en su caso, el diseño muestral y los procedimientos de recopilación de la información contenida en las listas nominales de electores, para analizar las características demográficas básicas de la población que sufragó y de la que no lo hizo, durante la Jornada Electoral Federal 2012.	Arts. 40, P. 1, Inc. b) y 45, P. 1 Inc. a) del RIIFE.	16-Jul-12	31-Dic-12	Informe													1	1	Realización sujeta a la determinación de la Comisión de Organización Electoral.

Unidad Responsable: 113 Dirección Ejecutiva de Organización Electoral

Subprograma: 033 Dirección de Planeación y Seguimiento

Actividad				Periodo de Ejecución		Meta											Observaciones				
						Unidad de Medida	Volumen Mensual											Total Anual			
Clave	Obj. Esp.*	Descripción	Fundamento Legal	Inicio	Término		Ene	Feb	Mar	Abr	May	Jun	Jul	Ago	Sep	Oct			Nov	Dic	Total Anual
113 033 025	4	<p>Integrar y remitir el Proyecto de Calendario Anual de Actividades 2013, para oficinas centrales y órganos desconcentrados, de la DEOE.</p> <p>a) Diseñar y remitir los lineamientos a las JEL para la elaboración, revisión y sistematización de las propuestas correspondientes a cada entidad.</p> <p>b) Clasificar las propuestas enviadas por las JEL y remitir las correspondientes a la DEDE y a la DOR para su análisis y, en su caso, consideración.</p> <p>c) Elaborar la parte relativa a los subprogramas 031 y 032 de la DEOE, en el ámbito de oficinas centrales y remitirlas para sus observaciones.</p> <p>d) Elaborar la parte relativa al subprograma 033, en el ámbito de oficinas centrales y órganos desconcentrados.</p> <p>e) Recibir y analizar la propuesta correspondiente a órganos desconcentrados de DEDE y DOR.</p> <p>f) Integrar el Proyecto de Calendario Anual de Actividades 2013.</p> <p>g) Elaborar el informe correspondiente para su presentación a la Comisión de Organización Electoral.</p>	Arts. 130 y 45 del RIIFE.	16-Jul-12	31-Oct-12	Proyecto													1	1	Fecha de realización sujeta a la solicitud de las instancias correspondientes.

Unidad Responsable: 113 Dirección Ejecutiva de Organización Electoral

Subprograma: 033 Dirección de Planeación y Seguimiento

Actividad				Periodo de Ejecución		Meta												Observaciones							
Clave	Obj. Esp.*	Descripción	Fundamento Legal	Inicio	Término	Unidad de Medida	Volumen Mensual												Total Anual						
							Ene	Feb	Mar	Abr	May	Jun	Jul	Ago	Sep	Oct	Nov			Dic					
113 033 026	4	Coordinar la integración de información en materia de organización electoral sobre el cumplimiento de los convenios de apoyo y colaboración celebrados entre el IFE y los órganos electorales estatales con motivo de las elecciones coincidentes.	Arts. 40, P. 1, Inc. b) y c) y 45, P. 1 Inc. a), b) y g) del RIIFE.	01-Sep-12	31-Dic-12	Documento																1	1		
113 033 027	4	Elaborar el informe de resultados de la Encuesta a Propietarios o Responsables de inmuebles donde se instalaron las casillas durante la Jornada Electoral Federal 2012.	Arts. 40, P. 1, Inc. b) y 45, P. 1 Inc. a) del RIIFE.	15-Oct-12	31-Dic-12	Documento																	1	1	
113 033 028	4	Elaborar la aportación de la DPS al Informe Anual de Actividades 2012, que se rinden a la Junta General Ejecutiva.	Arts. 39 P. 2, Inc. i), 40, P. 1, Inc. k) y 66, Inc. l) del RIIFE.	01-Nov-12	31-Dic-12	Informe																	1	1	

Unidad Responsable: 114 Dirección Ejecutiva del Servicio Profesional Electoral

Subprograma: 034 Dirección de Normatividad e Incorporación

Actividad				Periodo de Ejecución		Meta												Observaciones					
Clave	Obj. Esp.*	Descripción	Fundamento Legal	Inicio	Término	Unidad de Medida	Volumen Mensual												Total Anual				
							Ene	Feb	Mar	Abr	May	Jun	Jul	Ago	Sep	Oct	Nov			Dic			
114 034 001	3	Elaborar los informes que por disposición normativa le requieran a la DESPE los órganos directivos o ejecutivos del Instituto Federal Electoral.	Art. 118 Inc s); 122 Inc. e) COFIPE; Art. 10 F. VII; 11 F. I y 4; 13 F. VII ESPE.	03-Ene-12	31-Oct-12	Informe	1				1							1				4	El objetivo específico corresponde al Subprograma 001.
114 034 002	3	Elaborar el Calendario Anual de Actividades 2013 de la DESPE y de las Juntas Locales y Distritales en materia del Servicio.	Art. 13 F. I y VII; 45 F. III ESPE.	01-Oct-12	31-Oct-12	Calendario												1				1	El objetivo específico corresponde al Subprograma 001.
114 034 003	3	Elaborar las Políticas y Programas Generales 2013 de la DESPE.	Art. 118 Inc. x); 122 Inc. a) COFIPE; Art. 8 F. II; 10 F. I; 45 F. III ESPE.	01-May-12	31-May-12	Documento					1											1	El objetivo específico corresponde al Subprograma 001.
114 034 004	3	Elaborar las Actas de las sesiones ordinarias y extraordinarias de la Comisión del Servicio Profesional Electoral, así como dar seguimiento a sus acuerdos o compromisos.	Art. 131 Inc. f) COFIPE; Art. 10 F. VII ESPE.	03-Ene-12	31-Dic-12	Acta	1	1	1	1	1	1	1	1	1	1	1	1	1	1	1	12	El objetivo específico corresponde al Subprograma 001.

Unidad Responsable: 114 Dirección Ejecutiva del Servicio Profesional Electoral

Subprograma: 034 Dirección de Normatividad e Incorporación

Actividad				Periodo de Ejecución		Meta													Observaciones				
Clave	Obj. Esp.*	Descripción	Fundamento Legal	Inicio	Término	Unidad de Medida	Volumen Mensual													Total Anual			
							Ene	Feb	Mar	Abr	May	Jun	Jul	Ago	Sep	Oct	Nov	Dic					
114 034 005	2	En el marco de la normativa en Materia de Transparencia y Acceso a la Información Pública, atender de manera oportuna las solicitudes de información en torno al Servicio Profesional Electoral, así como las de datos personales y derechos de petición.	Art. 5, 10, 11, 34 del RIFEMTAIP.	03-Ene-12	31-Oct-12	Informe	1				1				1				1			4	El objetivo específico corresponde al Subprograma 001.
114 034 006	2	Generar información socialmente útil y actualizarla trimestralmente, con base en los datos de relevancia que disponga el área y las solicitudes de información más habituales que se registren.	Art. 5 F. XXXVIII del RIFEMTAIP.	03-Ene-12	31-Oct-12	Informe	1				1				1				1			4	El objetivo específico corresponde al Subprograma 001.
114 034 007	2	Difundir el Servicio Profesional Electoral en la página Web del IFE y en la red interna, así como en el Boletín DESPE-Comunica.	Arts. 203, 204 y 205 COFIPE; Arts. 13, 16, 17, 19 y 21 ESPE.	03-Ene-12	31-Oct-12	Informe	1				1				1				1			4	El objetivo específico corresponde al Subprograma 001.
114 034 008	2	Dar seguimiento al Programa Integral en contra de la Discriminación y a favor de la Equidad Laboral y de una Cultura Democrática al interior del Instituto Federal Electoral, así como informar a las áreas competentes de los trabajos en esta materia.	Arts. 3, 17 y 19 ESPE; Acuerdo del Consejo General aprobado el 29 de marzo de 2009.	03-Ene-12	31-Oct-12	Informe	1				1				1				1			4	El objetivo específico corresponde al Subprograma 001.

CALENDARIO ANUAL DE ACTIVIDADES 2012

Oficinas Centrales

Unidad Responsable: 114 Dirección Ejecutiva del Servicio Profesional Electoral

Subprograma: 034 Dirección de Normatividad e Incorporación

Actividad				Periodo de Ejecución		Meta												Observaciones		
Clave	Obj. Esp.*	Descripción	Fundamento Legal	Inicio	Término	Unidad de Medida	Volumen Mensual												Total Anual	
							Ene	Feb	Mar	Abr	May	Jun	Jul	Ago	Sep	Oct	Nov			Dic
114 034 009	3	Dar seguimiento al Calendario Integral (CIPEF) y al Plan Integral del Proceso Electoral Federal (PIPEF) 2011-2012, en el ámbito de competencia del Servicio Profesional Electoral.	Arts. 209 y 210 COFIPE. Acuerdo del Consejo General aprobado el 14 de septiembre de 2011.	03-Ene-12	31-Oct-12	Informe	1			1			1			1			4	El objetivo específico corresponde al Subprograma 001.
114 034 010	3	Propuesta de Programa Anual de trabajo en materia de planeación y evaluación del Servicio Profesional Electoral, a la Comisión del ramo, en el primer trimestre del año.	ART. 47 ESPE; ART. 9 Lineamientos de Planeación.	03-Ene-12	31-Mar-12	Programa			1										1	El objetivo específico corresponde al Subprograma 001.
114 034 011	3	Diseño de indicadores y parámetros necesarios para la Evaluación del Servicio Profesional Electoral.	Art. 50 ESPE; Art. 10 de Lineamientos de Planeación.	03-Ene-12	31-Mar-12	Documento			1										1	El objetivo específico corresponde al Subprograma 001.
114 034 012	3	Diseño de los mecanismos que permitirán identificar las áreas de oportunidad en el Servicio Profesional Electoral.	Art. 50 ESPE; Art. 10 y 15 de Lineamientos de Planeación.	03-Ene-12	31-Mar-12	Diagnóstico			1										1	El objetivo específico corresponde al Subprograma 001.

Unidad Responsable: 114 Dirección Ejecutiva del Servicio Profesional Electoral

Subprograma: 034 Dirección de Normatividad e Incorporación

Actividad				Periodo de Ejecución		Meta												Observaciones			
Clave	Obj. Esp.*	Descripción	Fundamento Legal	Inicio	Término	Unidad de Medida	Volumen Mensual												Total Anual		
							Ene	Feb	Mar	Abr	May	Jun	Jul	Ago	Sep	Oct	Nov			Dic	
114 034 013	3	Presentar informe que dé cuenta de los resultados de la Evaluación del Servicio Profesional Electoral al Secretario Ejecutivo y a la Comisión del ramo.	Arts. 48 y 49 ESPE; Art. 12 de Lineamientos de Planeación.	01-Oct-12	31-Dic-12	Informe													1	1	El objetivo específico corresponde al Subprograma 001.
114 034 014	2	Difundir y actualizar la información de las plazas vacantes exclusivas del Servicio Profesional Electoral.	Art. 67 ESPE.	03-Ene-12	31-Dic-12	Informe	1	1	1	1	1	1	1	1	1	1	1	1	1	12	A partir de esta actividad los objetivos específicos corresponden al Subprograma 034.
114 034 015	1	Planear y organizar el concurso público para ocupar vacantes exclusivas del Servicio Profesional Electoral.	Art. 204, Numeral 5 COFIPE. Art. 55 y 69 al 83 ESPE.	01-Sep-12	31-Dic-12	Informe								1	1	1	1			4	Esta actividad se llevaría a cabo una vez concluido el PEF 2011-2012 para estar en condiciones de celebrar un concurso anual conforme a lo establecido en el art. 70 del Estatuto.
114 034 016	1	Supervisar el diseño y elaboración de los instrumentos de evaluación para el ingreso al Servicio Profesional Electoral.	Art. 69 al 83 ESPE.	03-Ene-12	31-Dic-12	Informe			1			1		1				1		4	La DESPE llevaría a cabo el mantenimiento de reactivos y la generación de nuevos perfiles referenciales para conformar los instrumentos de evaluación.

Unidad Responsable: 114 Dirección Ejecutiva del Servicio Profesional Electoral

Subprograma: 034 Dirección de Normatividad e Incorporación

Actividad				Periodo de Ejecución		Meta												Observaciones		
Clave	Obj. Esp.*	Descripción	Fundamento Legal	Inicio	Término	Unidad de Medida	Volumen Mensual													
							Ene	Feb	Mar	Abr	May	Jun	Jul	Ago	Sep	Oct	Nov		Dic	Total Anual
114 034 017	1	Elaborar proyectos de Acuerdos de la Junta General Ejecutiva y del Consejo General relativos a los procedimientos de ingreso al Servicio Profesional Electoral.	Art. 11 F. VII ESPE.	03-Ene-12	31-Dic-12	Informe			1			1			1			1	4	
114 034 018	1	Atender y dictaminar las solicitudes de readscripción presentadas por miembros del Servicio Profesional Electoral.	Art. 207, Numeral 3 COFIPE. Art. 98 al 109 ESPE.	03-Ene-12	31-Dic-12	Informe			1			1			1			1	4	
114 034 019	1	Elaborar los nombramientos y oficios de adscripción de los miembros del Servicio Profesional Electoral, que se deriven de los diversos Acuerdos de incorporación, reingreso o readscripción, que apruebe la Junta General Ejecutiva o el Consejo General.	Art. 110 al 113 ESPE.	03-Ene-12	31-Dic-12	Informe			1			1			1			1	4	
114 034 020	1	Desarrollar el procedimiento de ocupación e incorporación temporal.	Art. 84 al 92 ESPE.	03-Ene-12	31-Dic-12	Informe			1			1			1			1	4	

Unidad Responsable: 114 Dirección Ejecutiva del Servicio Profesional Electoral

Subprograma: 034 Dirección de Normatividad e Incorporación

Actividad				Periodo de Ejecución		Meta												Observaciones			
Clave	Obj. Esp.*	Descripción	Fundamento Legal	Inicio	Término	Unidad de Medida	Volumen Mensual												Total Anual		
							Ene	Feb	Mar	Abr	May	Jun	Jul	Ago	Sep	Oct	Nov			Dic	
114 034 021	1	Gestionar las solicitudes para designar encargados de despacho.	Art. 117 al 123 ESPE.	03-Ene-12	31-Dic-12	Informe			1				1			1			1	4	
114 034 022	1	Atender y dictaminar las solicitudes de reingreso al Servicio Profesional Electoral presentadas por funcionarios del Instituto Federal Electoral.	Art. 124 al 129 ESPE.	03-Ene-12	31-Dic-12	Informe			1				1			1			1	4	
114 034 023	1	Analizar y, en su caso, implementar cuando lo determinen las autoridades del Instituto, el ingreso al Servicio Profesional Electoral por la vía de Cursos y Prácticas.	Art. 94 al 97 ESPE.	03-Ene-12	31-Dic-12	Informe			1				1			1			1	4	Esta actividad estará sujeta a las disposiciones que establezcan las autoridades del IFE y se desarrollaría en coordinación con la DEA.
114 034 024	2	Atender y dictaminar las solicitudes para la incorporación, desincorporación o supresión de plazas exclusivas del Servicio Profesional Electoral.	Art. 35 al 39 ESPE.	01-Sep-12	31-Dic-12	Informe										1			1	2	De ser el caso y concluido el Proceso Electoral Federal, la DESPE podría analizar las solicitudes que se presenten en la materia. La actividad se realizaría en coordinación con las áreas involucradas.

Unidad Responsable: 114 Dirección Ejecutiva del Servicio Profesional Electoral

Subprograma: 034 Dirección de Normatividad e Incorporación

Actividad				Periodo de Ejecución		Meta													Observaciones			
Clave	Obj. Esp.*	Descripción	Fundamento Legal	Inicio	Término	Unidad de Medida	Volumen Mensual													Total Anual		
							Ene	Feb	Mar	Abr	May	Jun	Jul	Ago	Sep	Oct	Nov	Dic				
114 034 025	1	Mantener actualizadas las bases de datos de los procesos de incorporación, sanción y planeación del Servicio, de acuerdo con la información generada por los mismos, incluyendo los datos personales de los funcionarios del Servicio.	Art. 46 ESPE.	03-Ene-12	31-Dic-12	Base de datos	1	1	1	1	1	1	1	1	1	1	1	1	1	1	12	Este objetivo específico corresponde al Subprograma 001.
114 034 026	2	Efectuar el registro y seguimiento de altas, bajas y cambios de adscripción de los miembros del Servicio Profesional Electoral.	Art. 23 y 46 ESPE.	03-Ene-12	31-Dic-12	Base de datos	1	1	1	1	1	1	1	1	1	1	1	1	1	1	12	
114 034 027	3	Recibir y sustanciar los asuntos relacionados con presuntas infracciones cometidas por el personal de carrera del Instituto.	Arts. 245 y 251 ESPE.	03-Ene-12	31-Dic-12	Documento	1	1	1	1	1	1	1	1	1	1	1	1	1	1	12	
114 034 028	3	Realizar las investigaciones correspondientes en torno a las quejas o denuncias que se reciban en contra del personal de carrera, a fin de desechar o radicar el procedimiento disciplinario, así como elaborar y notificar los autos de desechamiento y los correspondientes al procedimiento disciplinario.	Arts. 251 y 253 a 271 ESPE.	03-Ene-12	31-Dic-12	Documento	1	1	1	1	1	1	1	1	1	1	1	1	1	1	12	

Unidad Responsable: 114 Dirección Ejecutiva del Servicio Profesional Electoral

Subprograma: 034 Dirección de Normatividad e Incorporación

Actividad				Periodo de Ejecución		Meta													Observaciones			
Clave	Obj. Esp.*	Descripción	Fundamento Legal	Inicio	Término	Unidad de Medida	Volumen Mensual													Total Anual		
							Ene	Feb	Mar	Abr	May	Jun	Jul	Ago	Sep	Oct	Nov	Dic				
114 034 029	3	Elaborar los informes solicitados por las diversas instancias o autoridades del Instituto respecto de los procedimientos disciplinarios instaurados en contra de los miembros del Servicio Profesional Electoral o respecto de la conciliación de conflictos entre miembros del Servicio.	Art. 10, F. VII ESPE.	03-Ene-12	31-Dic-12	Documento	1	1	1	1	1	1	1	1	1	1	1	1	1	1	12	
114 034 030	4	Atender las solicitudes del personal de carrera relacionadas con la implementación del procedimiento de conciliación de conflictos entre miembros del Servicio Profesional Electoral, así como efectuar las audiencias de conciliación y elaborar, en su caso, los convenios de conciliación.	Arts. 295 al 298 ESPE.	03-Ene-12	31-Dic-12	Documento	1	1	1	1	1	1	1	1	1	1	1	1	1	1	12	
114 034 031	2	Elaborar documentos jurídicos y administrativos sobre la operación del Servicio Profesional Electoral, así como efectuar el registro de los ordenamientos emitidos en materia del Servicio.	Art 13 ESPE.	03-Ene-12	31-Dic-12	Documento	1	1	1	1	1	1	1	1	1	1	1	1	1	1	12	

Unidad Responsable: 114 Dirección Ejecutiva del Servicio Profesional Electoral

Subprograma: 034 Dirección de Normatividad e Incorporación

Actividad				Periodo de Ejecución		Meta												Observaciones			
Clave	Obj. Esp.*	Descripción	Fundamento Legal	Inicio	Término	Unidad de Medida	Volumen Mensual												Total Anual		
							Ene	Feb	Mar	Abr	May	Jun	Jul	Ago	Sep	Oct	Nov			Dic	
114 034 032	5	Recibir las inconformidades de los miembros del Servicio Profesional Electoral por los resultados de la Evaluación del Desempeño, dentro del término establecido en el artículo 198 del Estatuto vigente.	Art. 198 ESPE.	03-Ene-12	30-Jun-12	Procedimiento						1							1		
114 034 033	5	Elaborar los proyectos de resolución recaídos a los escritos de inconformidades presentados por los miembros del Servicio Profesional Electoral respecto de los resultados que obtuvieron en la evaluación del desempeño.	Art. 198 ESPE.	03-Ene-12	30-Oct-12	Documento											1			1	
114 034 034	6	Elaborar los dictámenes sobre la designación de los miembros del Servicio Profesional Electoral que fungirán durante el Proceso Electoral Federal 2011-2012 como presidentes de consejos locales y distritales, derivados de las ausencias temporales o definitivas de los miembros del Servicio Profesional Electoral que originalmente fueron designados.	Art. 116 ESPE.	03-Ene-12	31-Ago-12	Documento	1	1	1	1	1	1	1	1						8	

Unidad Responsable: 114 Dirección Ejecutiva del Servicio Profesional Electoral

Subprograma: 035 Dirección de Formación, Evaluación y Promoción

Actividad				Periodo de Ejecución		Meta											Observaciones					
Clave	Obj. Esp.*	Descripción	Fundamento Legal	Inicio	Término	Unidad de Medida	Volumen Mensual											Total Anual				
							Ene	Feb	Mar	Abr	May	Jun	Jul	Ago	Sep	Oct			Nov	Dic		
114 035 001	1	Diseñar, desarrollar o actualizar los contenidos académicos, las herramientas de enseñanza-aprendizaje y de evaluación del Programa de Formación y Desarrollo Profesional por áreas modulares.	Art. Décimo Quinto Transitorio ESPE.	03-Ene-12	21-Dic-12	Procedimiento			1				1			1				1	4	A través de diversos instrumentos de análisis se determinará cuáles componentes del Programa de Formación por áreas modulares serán actualizados. Se reportará el cumplimiento de esta actividad en informes trimestrales que se presentará a la CSPE.
114 035 002	1	Diseñar, desarrollar o actualizar los contenidos académicos, las herramientas de enseñanza-aprendizaje y de evaluación del Programa de Formación y Desarrollo Profesional estructurado por módulos.	Arts. 130 y 133, F. II, III y V ESPE.	03-Ene-12	21-Dic-12	Procedimiento						2								2	4	Se elaborarán dos módulos completos cada semestre. Se informará del cumplimiento de esta actividad en informes semestrales que se presentarán a la CSPE.

Unidad Responsable: 114 Dirección Ejecutiva del Servicio Profesional Electoral

Subprograma: 035 Dirección de Formación, Evaluación y Promoción

Actividad				Periodo de Ejecución		Meta												Observaciones			
Clave	Obj. Esp.*	Descripción	Fundamento Legal	Inicio	Término	Unidad de Medida	Volumen Mensual												Total Anual		
							Ene	Feb	Mar	Abr	May	Jun	Jul	Ago	Sep	Oct	Nov			Dic	
114 035 003	2	Actualizar el funcionamiento, diseño y contenido del Campus virtual que se usa para impartir el Programa de Formación y la Maestría en Procesos e Instituciones Electorales.	Arts. 130 y 133, F. II, III y V ESPE.	03-Ene-12	30-Nov-12	Sistema informático						1						1		2	Durante todo el año se estará trabajando en la actualización del Campus virtual para el Programa de Formación y la Maestría. No obstante, la actualización del campus concluirá en el mes de noviembre. Se informará del cumplimiento de esta actividad en informes semestrales que se presentarán a la CSPE.
114 035 004	2	Diseñar y elaborar un sistema de evaluación en línea para el Programa de Formación y la Maestría en Procesos e Instituciones Electorales.	Arts. 130 y 133, F. II, III y V ESPE.	03-Ene-12	21-Dic-12	Sistema informático			1			1			1				1	4	Durante todo el año se estará trabajando en la elaboración del sistema de evaluación en línea. No obstante, el sistema quedará concluido en el mes de diciembre. Se informará del cumplimiento de esta actividad en informes trimestrales que se presentarán a la CSPE.

Unidad Responsable: 114 Dirección Ejecutiva del Servicio Profesional Electoral

Subprograma: 035 Dirección de Formación, Evaluación y Promoción

Actividad				Periodo de Ejecución		Meta											Observaciones				
Clave	Obj. Esp.*	Descripción	Fundamento Legal	Inicio	Término	Unidad de Medida	Volumen Mensual											Total Anual			
							Ene	Feb	Mar	Abr	May	Jun	Jul	Ago	Sep	Oct			Nov	Dic	
114 035 005	3	Definir y desarrollar líneas de acción que apoyen la titulación de los miembros del Servicio inscritos en la Maestría.	Art. Décimo Quinto Transitorio ESPE.	03-Ene-12	21-Dic-12	Reporte						1							1	2	Debido a que el Programa de Formación fue reconocido en el 2004 con el nivel de Maestría, ésta se regula por la normativa del Programa por áreas modulares. Para llevar a cabo esta actividad se llevará a cabo un análisis de los requerimientos y necesidades de los MSPE a fin de determinar las líneas de acción a desarrollar durante el año. Se informará del cumplimiento de esta actividad en informes semestrales que se presentarán a la CSPE.
114 035 006	3	Actualizar el taller de metodología de la investigación, y definir y desarrollar otras líneas de acción que apoyen la titulación de los miembros del Servicio inscritos en la Maestría.	Art. Décimo Quinto Transitorio ESPE.	03-Ene-12	31-Jul-12	Procedimiento							1							1	Debido a que el Programa de Formación fue reconocido en el 2004 con el nivel de Maestría, ésta se regula por la normativa del Programa por áreas modulares.

Unidad Responsable: 114 Dirección Ejecutiva del Servicio Profesional Electoral

Subprograma: 035 Dirección de Formación, Evaluación y Promoción

Actividad				Periodo de Ejecución		Meta												Observaciones					
Clave	Obj. Esp.*	Descripción	Fundamento Legal	Inicio	Término	Unidad de Medida	Volumen Mensual												Total Anual				
							Ene	Feb	Mar	Abr	May	Jun	Jul	Ago	Sep	Oct	Nov			Dic			
114 035 007	2	Presentar ante la Comisión del Servicio Profesional Electoral el informe del Catálogo de actividades de Actualización Permanente correspondiente a 2012.	Art. 161 ESPE.	13-Ago-12	28-Sep-12	Informe											1					1	Los informes se presentan en las sesiones ordinarias de la CSPE y la JGE.
114 035 008	2	Diseñar cursos o actividades de Actualización Permanente enfocados a la mejora del desempeño de los MSPE.	Art. 160, P. 3 Inc. II ESPE.	03-Ene-12	30-Nov-12	Curso							1				1			1		3	Los contenidos de los cursos se depositan en el Campus Virtual del IFE.
114 035 009	2	Informe anual de los cursos impartidos a través de la herramienta informática Campus Virtual del IFE a los MSPE.	Art. 160, P. 7 Inc. VI ESPE.	03-Dic-12	31-Dic-12	Informe															1	1	El informe se presenta en la sesión ordinaria de la CSPE.

Unidad Responsable: 114 Dirección Ejecutiva del Servicio Profesional Electoral

Subprograma: 035 Dirección de Formación, Evaluación y Promoción

Actividad				Periodo de Ejecución		Meta													Observaciones			
Clave	Obj. Esp.*	Descripción	Fundamento Legal	Inicio	Término	Unidad de Medida	Volumen Mensual													Total Anual		
							Ene	Feb	Mar	Abr	May	Jun	Jul	Ago	Sep	Oct	Nov	Dic				
114 035 010	1	Mantener actualizadas las bases de datos de los procesos de formación, actualización permanente, evaluación, promoción, titularidad e incentivos del Servicio, de acuerdo con la información generada por los mismos, incluyendo los datos personales de los funcionarios del Servicio.	Art. 46 ESPE.	03-Ene-12	31-Dic-12	Base de datos	1	1	1	1	1	1	1	1	1	1	1	1	1	1	12	Este objetivo específico corresponde al Subprograma 001.
114 035 011	3	Socializar con los miembros del Servicio Profesional Electoral y los integrantes de los Consejos Locales y Distritales el modelo de evaluación del desempeño 2012.	Arts. 184 al 197 ESPE.	03-Ene-12	30-Oct-12	Comunicados	1			1			1				1				4	
114 035 012	3	Aplicar la evaluación del desempeño de los miembros del Servicio 2011, así como dictaminar y notificar sus resultados.	Arts. 184 al 197 ESPE.	03-Ene-12	31-May-12	Procedimiento		1		1	1										3	

Unidad Responsable: 114 Dirección Ejecutiva del Servicio Profesional Electoral

Subprograma: 035 Dirección de Formación, Evaluación y Promoción

Actividad				Periodo de Ejecución		Meta												Observaciones		
Clave	Obj. Esp.*	Descripción	Fundamento Legal	Inicio	Término	Unidad de Medida	Volumen Mensual												Total Anual	
							Ene	Feb	Mar	Abr	May	Jun	Jul	Ago	Sep	Oct	Nov			Dic
114 035 013	3	Dar seguimiento y asesoría a los miembros del Servicio Profesional Electoral a fin de que elaboren el Acuerdo de Desempeño del ejercicio 2012.	Arts. 184 al 197 ESPE.	03-Ene-12	28-Feb-12	Procedimiento		1											1	
114 035 014	3	Analizar y dar trámite a las solicitudes de modificación de las metas de la evaluación del desempeño de los miembros del Servicio que presenten las áreas normativas, en los plazos que establezcan los lineamientos de la evaluación del desempeño 2012.	Arts. 184 al 197 ESPE.	03-Ene-12	31-Jul-12	Acuerdo						1							1	
114 035 015	3	Integrar y dar a conocer el diagnóstico de desempeño individual de los miembros del Servicio Profesional Electoral, derivado de la aplicación de la evaluación anual del desempeño 2011.	Arts. 184 al 197 ESPE.	03-Ene-12	30-Sep-12	Diagnóstico								1					1	
114 035 016	3	Elaborar los lineamientos de la evaluación del desempeño de los miembros del Servicio correspondientes al ejercicio 2013 y la estrategia para el despliegue de metas, así como establecer el diseño de las metas individuales y colectivas para la evaluación del desempeño 2013.	Arts. 184 al 197 ESPE.	01-Dic-12	31-Dic-12	Acuerdo												1	1	

Unidad Responsable: 114 Dirección Ejecutiva del Servicio Profesional Electoral

Subprograma: 035 Dirección de Formación, Evaluación y Promoción

Actividad				Periodo de Ejecución		Meta												Observaciones		
Clave	Obj. Esp.*	Descripción	Fundamento Legal	Inicio	Término	Unidad de Medida	Volumen Mensual												Total Anual	
							Ene	Feb	Mar	Abr	May	Jun	Jul	Ago	Sep	Oct	Nov			Dic
114 035 017	4	Efectuar las actividades necesarias para la instalación del Comité Valorador de Méritos Administrativos, así como proveer lo necesario para la realización de sus reuniones.	Art. 230 ESPE.	01-Abr-12	30-Jun-12	Procedimiento						1							1	
114 035 018	4	Comunicar a los miembros del Servicio, sobre la valoración de sus trabajos, actividades académicas y reconocimientos.	Art. 225, F. IV, VI y VIII ESPE.	01-Sep-12	30-Sep-12	Comunicados								1					1	
114 035 019	4	Aplicar los diversos procedimientos para otorgar incentivos a los miembros del Servicio respecto del ejercicio 2011, así como llevar a cabo la ceremonia para otorgar incentivos por presentación de trabajos al Comité Valorador de Méritos Administrativos y por actividades académicas y, finalmente, publicar en la Intranet la relación de los miembros del Servicio que hayan obtenido incentivo.	Arts. 224 al 232 ESPE.	01-Mar-12	30-Oct-12	Procedimiento									1				1	

Unidad Responsable: 114 Dirección Ejecutiva del Servicio Profesional Electoral

Subprograma: 035 Dirección de Formación, Evaluación y Promoción

Actividad				Periodo de Ejecución		Meta												Observaciones				
Clave	Obj. Esp.*	Descripción	Fundamento Legal	Inicio	Término	Unidad de Medida	Volumen Mensual												Total Anual			
							Ene	Feb	Mar	Abr	May	Jun	Jul	Ago	Sep	Oct	Nov			Dic		
114 035 020	4	Llevar a cabo la entrega del Premio Especial por Méritos Extraordinarios.	Art. 229 ESPE.	01-Nov-12	30-Nov-12	Evento													1		1	
114 035 021	4	Aplicar y desarrollar el procedimiento para el otorgamiento de nombramientos de titularidad a los miembros del Servicio que cubran los requisitos previstos en el Estatuto y normatividad secundaria aplicable, así como publicar en la Intranet la relación de los miembros del Servicio que obtuvieron el nombramiento de titularidad.	Arts. 203 al 211 ESPE.	03-Ene-12	30-Ene-12	Procedimiento	1														1	Este procedimiento se inició el 01 de octubre de 2011.
114 035 022	4	Aplicar y desarrollar el procedimiento para entregar promociones en rango a los miembros del Servicio, correspondientes al ejercicio 2011, así como publicar en la Intranet la relación de los miembros del Servicio que se les otorgó una promoción en rango.	Arts. 212 al 217 ESPE.	01-Nov-12	30-Nov-12	Procedimiento													1		1	

Unidad Responsable: 115 Dirección Ejecutiva de Capacitación Electoral y Educación Cívica

Subprograma: 036 Dirección de Educación Cívica y la Participación Ciudadana

Actividad				Periodo de Ejecución		Meta												Observaciones								
Clave	Obj. Esp.*	Descripción	Fundamento Legal	Inicio	Término	Unidad de Medida	Volumen Mensual																			
							Ene	Feb	Mar	Abr	May	Jun	Jul	Ago	Sep	Oct	Nov		Dic	Total Anual						
115 036 001	1	Coordinar el levantamiento de información sobre factores y condiciones para fortalecer la calidad de la ciudadanía en México.	Arts. 105, P. 1, Incs. a), d) y g) y 132, P. 1, Incs. a) y d) del COFIPE. Art. 47, P. 1, Incs. a), b) y c) del RIIFE.	01-Ene-12	14-Dic-12	Documento											1						1	2		
115 036 002	1	Coordinar la Integración de un inventario de prácticas sociales, políticas públicas, estrategias, modelos y herramientas educativas para favorecer la construcción de ciudadanía en México.	Arts. 105, P. 1, Incs. a), d) y g) y 132, P. 1, Incs. a) y d) del COFIPE. Art. 47, P. 1, Incs. a), b) y c) del RIIFE.	01-Ene-12	31-Dic-12	Inventario																		1	1	
115 036 003	2	Diseñar una estrategia para promover la colaboración de actores externos para la implementación de proyectos de formación ciudadana del IFE.	Arts. 105, P. 1, Incs. a), d) y g) y 132, P. 1, Incs. a) y d) del COFIPE. Art. 47, P. 1, Incs. a), b) y c) del RIIFE.	01-Ene-12	31-Dic-12	Documento																		1	1	
115 036 004	2	Elaborar una propuesta de proyecto para el fomento de prácticas democráticas y equitativas en partidos políticos.	Arts. 105, P. 1, Incs. a), d) y g) y 132, P. 1, Incs. a) y d) del COFIPE. Art. 47, P. 1, Incs. a), b) y c) del RIIFE.	01-Ene-12	14-Dic-12	Proyecto																		1	1	

Unidad Responsable: 115 Dirección Ejecutiva de Capacitación Electoral y Educación Cívica

Subprograma: 036 Dirección de Educación Cívica y la Participación Ciudadana

Actividad				Periodo de Ejecución		Meta											Observaciones								
Clave	Obj. Esp.*	Descripción	Fundamento Legal	Inicio	Término	Unidad de Medida	Volumen Mensual											Total Anual							
							Ene	Feb	Mar	Abr	May	Jun	Jul	Ago	Sep	Oct			Nov	Dic					
115 036 005	3	Coordinar la implementación de proyectos de formación ciudadana dirigidos a población juvenil para fortalecer su capacidad de incidencia.	Arts. 105, P. 1, Incs. a), d) y g) y 132, P. 1, Incs. a) y d) del COFIPE. Art. 47, P. 1, Incs. a), b) y c) del RIIFE.	01-Ene-12	31-Dic-12	Informe											1						1	2	
115 036 006	4	Coordinar la implementación y evaluación de las estrategias locales para promover la participación ciudadana en el proceso electoral federal y elaborar el informe correspondiente.	Arts. 105, P. 1, Incs. a), d) y g) y 132, P. 1, Incs. a) y d) del COFIPE. Art. 47, P. 1, Incs. a), b) y c) del RIIFE.	01-Ene-12	31-Dic-12	Informe																	1	1	
115 036 007	4	Brindar asesoría y orientación a las Organizaciones Ciudadanas que realicen actividades de promoción del voto en el marco del PEF 2012.	Arts. 105, P. 1, Incs. a), d) y g) y 132, P. 1, Incs. a) y d) del COFIPE. Art. 47, P. 1, Incs. a), b) y c) del RIIFE.	01-Ene-12	28-Sep-12	Informe											1							1	
115 036 008	4	Coordinar la implementación a nivel nacional de la Consulta Infantil y Juvenil 2012.	Arts. 105, P. 1, Incs. a), d) y g) y 132, P. 1, Incs. a) y d) del COFIPE. Art. 47, P. 1, Incs. a), b) y c) del RIIFE.	01-Ene-12	31-Dic-12	Informe											1						1	2	

Unidad Responsable: 115 Dirección Ejecutiva de Capacitación Electoral y Educación Cívica

Subprograma: 036 Dirección de Educación Cívica y la Participación Ciudadana

Actividad				Periodo de Ejecución		Meta												Observaciones			
						Unidad de Medida	Volumen Mensual												Total Anual		
Clave	Obj. Esp.*	Descripción	Fundamento Legal	Inicio	Término		Ene	Feb	Mar	Abr	May	Jun	Jul	Ago	Sep	Oct	Nov			Dic	Total Anual
115 036 009	5	Implementar procesos de formación ciudadana en colaboración con Organizaciones de la Sociedad Civil para la promoción de la participación social y política de mujeres y hombres en condiciones de igualdad.	Arts. 105, P. 1, Incs. a), d) y g) y 132, P. 1, Incs. a) y d) del COFIPE. Art. 47, P. 1, Incs. a), b) y c) del RIIFE.	01-Ene-12	14-Dic-12	Informe													1	1	

* Objetivo Especifico de Políticas y Programas del cual deriva la actividad.

Unidad Responsable: 115 Dirección Ejecutiva de Capacitación Electoral y Educación Cívica

Subprograma: 037 Dirección de Difusión y Campañas Institucionales

Actividad				Periodo de Ejecución		Meta														Observaciones	
Clave	Obj. Esp.*	Descripción	Fundamento Legal	Inicio	Término	Unidad de Medida	Volumen Mensual												Total Anual		
							Ene	Feb	Mar	Abr	May	Jun	Jul	Ago	Sep	Oct	Nov	Dic			
115 037 001	1	Diseñar, producir y coordinar el programa radiofónico-televisivo "Voces de la Democracia".	Art. 105, P. 1, Inc. A) y G) del COFIPE.	01-Ene-12	31-Dic-12	Programa	4	5	4	4	5	4	4	5	4	5	4	4	4	52	
115 037 002	1	Programar, coordinar y llevar a cabo las visitas guiadas a las oficinas centrales del Instituto Federal Electoral para el público interesado (instituciones educativas, partidos políticos, etc.), así como las visitas a realizarse en las instituciones que así lo soliciten.	Art. 105, P. 1, Inc. A) y G) del COFIPE.	01-Ene-12	31-Dic-12	Reporte			1			1			1			1	4		
115 037 003	1	Gestionar la transmisión vía internet de eventos de oficinas centrales hacia los órganos desconcentrados.	Art. 105, P. 1, Inc. A) y G) del COFIPE.	01-Ene-12	31-Dic-12	Reporte			1			1			1			1	4		
115 037 004																					Actividad cancelada a solicitud de la Dirección Ejecutiva.

Unidad Responsable: 115 Dirección Ejecutiva de Capacitación Electoral y Educación Cívica

Subprograma: 037 Dirección de Difusión y Campañas Institucionales

Actividad				Periodo de Ejecución		Meta												Observaciones		
Clave	Obj. Esp.*	Descripción	Fundamento Legal	Inicio	Término	Unidad de Medida	Volumen Mensual												Total Anual	
							Ene	Feb	Mar	Abr	May	Jun	Jul	Ago	Sep	Oct	Nov			Dic
115 037 005	2	Editar los materiales de educación cívica y divulgación de la cultura democrática que determine el área usuaria y la Unidad Editorial.	Art. 105, P. 1, Inc. G) del COFIPE.	01-Ene-12	31-Dic-12	Reporte			1			1			1			1	4	
115 037 006	2	Recibir, distribuir y mantener el control de los materiales para la instrumentación de programas de Educación Cívica y Divulgación de la Cultura Democrática enviados por la Dirección Ejecutiva a las juntas locales ejecutivas, instituciones públicas, privadas, sociales y ciudadanos.	Art. 105, P. 1, Inc. G) del COFIPE.	01-Ene-12	31-Dic-12	Reporte			1			1			1			1	4	
115 037 007	1	Planear, ejecutar, coordinar y supervisar de manera integral la difusión de la Campaña Institucional y Subcampañas.	Art. 105, P. 1, Inc. A) y G) del COFIPE.	01-Ene-12	31-Dic-12	Informe			1			1			1			1	4	
115 037 008	1	Realizar las inserciones en prensa y revistas para la divulgación de la Educación Cívica y la cultura política democrática, así como de eventos que realice el Instituto.	Art. 105, P. 1, Inc. A) y G) del COFIPE.	01-Ene-12	31-Dic-12	Informe						1						1	2	

Unidad Responsable: 115 Dirección Ejecutiva de Capacitación Electoral y Educación Cívica

Subprograma: 037 Dirección de Difusión y Campañas Institucionales

Actividad				Periodo de Ejecución		Meta											Observaciones				
Clave	Obj. Esp.*	Descripción	Fundamento Legal	Inicio	Término	Unidad de Medida	Volumen Mensual											Total Anual			
							Ene	Feb	Mar	Abr	May	Jun	Jul	Ago	Sep	Oct			Nov	Dic	
115 037 009	1	Mantener actualizada la página pública del IFE con documentación, materiales audiovisuales e información relevante sobre difusión y atender con oportunidad las solicitudes de transparencia formuladas por la ciudadanía.	Art. 105, P. 1, Inc. A) y G) del COFIPE.	01-Ene-12	31-Dic-12	Reporte						1							1	2	
115 037 010	1	Contratar una empresa para evaluar los materiales de la Campaña Institucional, a través de estudios cualitativos y/o cuantitativos.	Art. 105, P. 1, Inc. A) y G) del COFIPE.	01-Ene-12	31-Dic-12	Documento													1	1	
115 037 011	1	Dotar a las Juntas Locales de los insumos necesarios para la difusión de los mensajes de la Campaña Institucional y Subcampañas.	Art. 105, P. 1, Inc. A) y G) del COFIPE.	01-Ene-12	31-Dic-12	Reporte						1							1	2	

Unidad Responsable: 115 Dirección Ejecutiva de Capacitación Electoral y Educación Cívica

Subprograma: 038 Dirección de Seguimiento de Programas, Evaluación y Apoyo Técnico

Actividad				Periodo de Ejecución		Meta													Observaciones		
Clave	Obj. Esp.*	Descripción	Fundamento Legal	Inicio	Término	Unidad de Medida	Volumen Mensual													Total Anual	
							Ene	Feb	Mar	Abr	May	Jun	Jul	Ago	Sep	Oct	Nov	Dic			
115 038 001	1	Elaborar y distribuir a los órganos desconcentrados el boletín informativo de la DECEYEC	Art. 96, P. 1, Inc. b), del COFIPE.	01-Ene-12	15-Dic-12	Boletín	1	1	1	1	1	1	1	1	1	1	1	1	1	12	
115 038 002	2	Integrar los informes solicitados a la Dirección Ejecutiva con las aportaciones de las cuatro direcciones de área, con base en la normatividad y periodicidad establecida. (Avance Físico del Sistema Institucional de Información, Informes Trimestrales e Informe Anual de Actividades).	Art. 96, P. 1, Inc. b), del COFIPE.	01-Ene-12	31-Oct-12	Expediente	2			1			1				1			5	
115 038 003	2	Fungir como enlace con la Dirección Ejecutiva del Servicio Profesional Electoral para la coordinación interna de las distintas actividades del Servicio Profesional Electoral.	Art. 96, P. 1, Inc. b), del COFIPE.	01-Ene-12	15-Dic-12	Expediente													1	1	
115 038 004	1	Sistematizar las incidencias generales que afecten el adecuado cumplimiento de las actividades de Capacitación Electoral y Educación Cívica en los órganos desconcentrados, sin que refieran a las particularidades de los programas.	Art. 96, P. 1, Inc. b), del COFIPE.	01-Ene-12	15-Dic-12	Expediente			1			1			1				1	4	

Unidad Responsable: 115 Dirección Ejecutiva de Capacitación Electoral y Educación Cívica

Subprograma: 038 Dirección de Seguimiento de Programas, Evaluación y Apoyo Técnico

Actividad				Periodo de Ejecución		Meta											Observaciones					
Clave	Obj. Esp.*	Descripción	Fundamento Legal	Inicio	Término	Unidad de Medida	Volumen Mensual											Total Anual				
							Ene	Feb	Mar	Abr	May	Jun	Jul	Ago	Sep	Oct			Nov	Dic		
115 038 005	1	Apoyar a la Dirección Ejecutiva en la planeación estratégica, así como en el seguimiento y evaluación de los objetivos planteados en ella.	Art. 96, P. 1, Inc. b), del COFIPE.	01-Ene-12	15-Dic-12	Expediente														1	1	
115 038 006	2	Fungir como enlace de la DECEYEC para informar el cumplimiento de los avances en el CIPEF y PIPEF.	Art. 96, P. 1, Inc. b), del COFIPE.	01-Ene-12	31-Ago-12	Expediente								1							1	
115 038 007	1	Apoyar a la Dirección Ejecutiva en la implantación de un proceso integral de seguimiento y evaluación de los programas sustantivos.	Art. 96, P. 1, Inc. b), del COFIPE.	01-Ene-12	15-Dic-12	Expediente														1	1	
115 038 008	3	Coordinar las actividades y los asuntos sobre igualdad de oportunidades entre hombres y mujeres de la DECEYEC.		01-Ene-12	15-Dic-12	Reporte				1					1					1	3	
115 038 009	2	Participar en la capacitación necesaria para el adecuado cumplimiento de las actividades encomendadas en la Dirección de área.		01-Ene-12	15-Dic-12	Reporte														1	1	

Unidad Responsable: 115 Dirección Ejecutiva de Capacitación Electoral y Educación Cívica

Subprograma: 053 Dirección de Capacitación Electoral

Actividad				Periodo de Ejecución		Meta											Observaciones							
Clave	Obj. Esp.*	Descripción	Fundamento Legal	Inicio	Término	Unidad de Medida	Volumen Mensual											Total Anual						
							Ene	Feb	Mar	Abr	May	Jun	Jul	Ago	Sep	Oct			Nov	Dic				
115 053 001	1	Dirigir y supervisar la evaluación integral, interna y externa, del Programa de Capacitación Electoral e Integración de Mesas Directivas de Casilla, del Manual de contratación de SE y CAE y materiales didácticos del PEF 2011-2012, a través de cuestionarios, reuniones regionales y nacional con vocales locales y distritales del ramo, así como del análisis de las bases de datos del Sistema ELEC 2012.	Arts. 132, P. 1, Incs. a), b), c) y d) y 240, P. 1, Incs. a), b), c), d), e), f), g) y h) del COFIPE. Art. 47, P. 1, Incs. a), b), d), f) y k) del RIIFE.	01-Sep-12	15-Dic-12	Informe															1	1		
115 053 002	1	Colaborar institucionalmente en materia de capacitación electoral e integración de mesas directivas de casilla con los órganos estatales electorales que celebren elecciones coincidentes y los que organicen elecciones locales en fecha distinta.	Arts. 132, P. 1, Incs. a), b), c) y d) y 240, P. 1, Incs. a), b), c), d), e), f), g) y h) del COFIPE. Art. 47, P. 1, Incs. a), b), d), f) y k) del RIIFE.	01-Ene-12	15-Dic-12	Informe																1	1	Actividad solamente para las siguientes entidades: Campeche, Chiapas, Coahuila, Colima, Distrito Federal, Guanajuato, Guerrero, Jalisco, México, Morelos, Nuevo León, Querétaro, San Luis Potosí, Sonora, Tabasco y Yucatán.
115 053 003	1	Elaborar la convocatoria del concurso nacional de testimonios ciudadanos del PEF 2011-2012, dirigido a quienes participaron como funcionarios de casilla, SE y CAE, así como recibir los trabajos participantes.	Arts. 132, P. 1, Incs. a), b), c) y d) y 240, P. 1, Incs. a), b), c), d), e), f), g) y h) del COFIPE. Art. 47, P. 1, Incs. a), b), d), f) y k) del RIIFE.	01-Jul-12	15-Dic-12	Informe							1									1	2	En agosto se presenta el informe sobre la convocatoria y en diciembre sobre los avances en la difusión de la convocatoria y recepción de trabajos.

Unidad Responsable: 115 Dirección Ejecutiva de Capacitación Electoral y Educación Cívica

Subprograma: 053 Dirección de Capacitación Electoral

Actividad				Periodo de Ejecución		Meta												Observaciones					
Clave	Obj. Esp.*	Descripción	Fundamento Legal	Inicio	Término	Unidad de Medida	Volumen Mensual												Total Anual				
							Ene	Feb	Mar	Abr	May	Jun	Jul	Ago	Sep	Oct	Nov			Dic			
115 053 004	1	Elaborar la aportación de la capacitación electoral e integración de mesas directivas de casilla para la Memoria del PEF 2011-2012.	Arts. 132, P. 1, Incs. a), b), c) y d) y 240, P. 1, Incs. a), b), c), d), e), f), g) y h) del COFIPE. Art. 47, P. 1, Incs. a), b), d), f) y k) del RIIFE.	01-Sep-12	15-Dic-12	Documento													1	1			
115 053 005	2	Actualizar los materiales didácticos con la información derivada de los Acuerdos del Consejo General, como la aprobación de convenios de coalición de partidos políticos, entre otros.	Arts. 132, P. 1, Incs. a), b), c) y d) y 240, P. 1, Incs. a), b), c), d), e), f), g) y h) del COFIPE. Art. 47, P. 1, Incs. a), b), d), f) y k) del RIIFE.	01-Ene-12	31-Mar-12	Manual			1												1		
115 053 006	2	Apoyar a los órganos desconcentrados en el diseño de programas de capacitación para impartir cursos en materia político-electoral dirigidos a diversos públicos interesados o vinculados con las actividades del Instituto.	Arts. 132, P. 1, Incs. a), b), c) y d) y 240, P. 1, Incs. a), b), c), d), e), f), g) y h) del COFIPE. Art. 47, P. 1, Incs. a), b), d), f) y k) del RIIFE.	01-Ene-12	15-Dic-12	Informe															1	1	
115 053 007	2	Elaborar un catálogo de preguntas sobre la capacitación electoral, la integración de las mesas directivas de casilla y la Jornada Electoral para orientar a los ciudadanos.	Arts. 132, P. 1, Incs. a), b), c) y d) y 240, P. 1, Incs. a), b), c), d), e), f), g) y h) del COFIPE. Art. 47, P. 1, Incs. a), b), d), f) y k) del RIIFE.	01-Ene-12	29-Feb-12	Catálogo		1														1	

Unidad Responsable: 115 Dirección Ejecutiva de Capacitación Electoral y Educación Cívica

Subprograma: 053 Dirección de Capacitación Electoral

Actividad				Periodo de Ejecución		Meta												Observaciones						
Clave	Obj. Esp.*	Descripción	Fundamento Legal	Inicio	Término	Unidad de Medida	Volumen Mensual												Total Anual					
							Ene	Feb	Mar	Abr	May	Jun	Jul	Ago	Sep	Oct	Nov			Dic				
115 053 008	3	Evaluar el Programa de Capacitación Electoral e Integración de Mesas de Escrutinio y Cómputo para el voto de los mexicanos residentes en el extranjero.	Art. 329, P. 1, Incs. a) y b), P. 2, P. 3, P. 4, P. 5 y P. 6 del COFIPE. Art. 47, P. 1, Incs. a), b), d), f) y k) del RIIFE.	01-Sep-12	15-Dic-12	Informe															1	1		
115 053 009	3	Elaborar la aportación de la capacitación electoral e integración de mesas de escrutinio y cómputo del voto de los mexicanos residentes en el extranjero para la Memoria del PEF 2011-2012.	Art. 329, P. 1, Incs. a) y b), P. 2, P. 3, P. 4, P. 5 y P. 6 del COFIPE. Art. 47, P. 1, Incs. a), b), d), f) y k) del RIIFE.	01-Sep-12	15-Dic-12	Informe																1	1	
115 053 010	4	Actualizar, en su caso, los contenidos de los materiales didácticos e instructivos para la capacitación electoral de los ciudadanos sorteados y funcionarios de mesas de escrutinio y cómputo del voto de los mexicanos residentes en el extranjero.	Art. 329, P. 1, Incs. a) y b), P. 2, P. 3, P. 4, P. 5 y P. 6 del COFIPE. Art. 47, P. 1, Incs. a), b), d), f) y k) del RIIFE.	01-Ene-12	31-Mar-12	Manual			3														3	Manual del funcionario de mesa de escrutinio y cómputo, Cuaderno de ejercicios y Listado de actividades a realizar el día de la Jornada Electoral.
115 053 011	4	Colaborar con el órgano electoral local del Distrito Federal en materia de capacitación electoral e integración de mesas de escrutinio y cómputo para las elecciones coincidentes.	Art. 329, P. 1, Incs. a) y b), P. 2, P. 3, P. 4, P. 5 y P. 6 del COFIPE. Art. 47, P. 1, Incs. a), b), d), f) y k) del RIIFE.	01-Ene-12	01-Jul-12	Evento							1										1	

Unidad Responsable: 115 Dirección Ejecutiva de Capacitación Electoral y Educación Cívica

Subprograma: 053 Dirección de Capacitación Electoral

Actividad				Periodo de Ejecución		Meta												Observaciones			
Clave	Obj. Esp.*	Descripción	Fundamento Legal	Inicio	Término	Unidad de Medida	Volumen Mensual														
							Ene	Feb	Mar	Abr	May	Jun	Jul	Ago	Sep	Oct	Nov		Dic	Total Anual	
115 053 012	1	Mantener la infraestructura informática con la que cuenta la DECEYEC y atender las solicitudes de servicio que realicen los funcionarios de la misma en materia informática.	Arts. 132, P. 1, Incs. a), b), c) y d) y 240, P. 1, Incs. a), b), c), d), e), f), g) y h) del COFIPE. Art. 47, P. 1, Incs. a), b), d), f) y k) del RIIFE.	01-Ene-12	31-Dic-12	Reporte			1				1			1			1	4	
115 053 013	1	Atender las solicitudes de información que se realicen con relación a las bases de datos de los sistemas ELEC2000, ELEC2003, ELEC2006, ELEC2009 y ELEC2012, tanto internas como las que realiza el público en general en materia de transparencia y acceso a la información.	Arts. 132, P. 1, Incs. a), b), c) y d) y 240, P. 1, Incs. a), b), c), d), e), f), g) y h) del COFIPE. Art. 47, P. 1, Incs. a), b), d), f) y k) del RIIFE.	01-Ene-12	31-Dic-12	Reporte			1				1			1			1	4	
115 053 014	1	Elaborar un informe sobre la evaluación de la operación y funcionalidad de los sistemas a cargo de la DECEyEC que operaron en el PEF 2011-2012.	Arts. 132, P. 1, Incs. a), b), c) y d) y 240, P. 1, Incs. a), b), c), d), e), f), g) y h) del COFIPE. Art. 47, P. 1, Incs. a), b), d), f) y k) del RIIFE.	01-Ene-12	31-Dic-12	Informe													1	1	

Unidad Responsable: 116 Dirección Ejecutiva de Administración

Subprograma: 039 Dirección de Personal

Actividad				Periodo de Ejecución		Meta														Observaciones	
Clave	Obj. Esp.*	Descripción	Fundamento Legal	Inicio	Término	Unidad de Medida	Volumen Mensual												Total Anual		
							Ene	Feb	Mar	Abr	May	Jun	Jul	Ago	Sep	Oct	Nov	Dic			
116 039 001	1	Modernizar y operar el sistema de pago de los diferentes regímenes.	Art. 133, P. 1, Inc. d) del COFIPE. Art. 14 del ESPE.	01-Ene-12	31-Dic-12	Informe	1	1	1	1	1	1	1	1	1	1	1	1	1	12	
116 039 002	1	Entregar constancias de percepciones y retenciones del ISR del personal de plaza presupuestal y de honorarios.	Art. 133, P. 1, Inc. d) del COFIPE.	01-Ene-12	31-Mar-12	Reporte			1											1	
116 039 003	1	Elaborar Hojas Únicas de Servicios.	Art. 14 del ESPE. JGE53/2009.	01-Ene-12	31-Dic-12	Informe			1			1			1				1	4	Se reportará esta actividad dentro de los informes trimestrales que se sometan a consideración de la JGE y el CG.
116 039 004	1	Elaborar Constancias de Servicios.	Art. 14 del ESPE. JGE53/2009.	01-Ene-12	31-Dic-12	Informe			1			1			1				1	4	Se reportará esta actividad dentro de los informes trimestrales que se sometan a consideración de la JGE y el CG.

Unidad Responsable: 116 Dirección Ejecutiva de Administración

Subprograma: 039 Dirección de Personal

Actividad				Periodo de Ejecución		Meta											Observaciones			
Clave	Obj. Esp.*	Descripción	Fundamento Legal	Inicio	Término	Unidad de Medida	Volumen Mensual											Total Anual		
							Ene	Feb	Mar	Abr	May	Jun	Jul	Ago	Sep	Oct			Nov	Dic
116 039 005	1	Actualizar expedientes de personal.	Art. 14 del ESPE. JGE53/2009.	01-Ene-12	31-Dic-12	Informe			1			1			1			1	4	Se reportará esta actividad dentro de los informes trimestrales que se sometan a consideración de la JGE y el CG.
116 039 006	1	Otorgar prestaciones: becas, aparatos auditivos, menaje y gastos funerarios. Coordinar los pagos a terceros Guarderías, FOVISSSTE, seguros de: vida, accidentes personales, gastos médicos mayores, de separación individualizado. Supervisar campañas de salud y urgencias médicas en oficinas centrales; aplicar el programa del Clínica de Detección y Diagnóstico Automatizado (CLIDDA).	Art. 133, P. 1, F. f) del COFIPE Art. 48, P. 1, F. b) del RIIFE. Arts. 440 F. XVI; 441; 460 F. I a la X del ESPE. JGE464/03. JGE23/2008.	01-Ene-12	31-Dic-12	Reporte			1			1			1			1	4	Se reportará esta actividad dentro de los informes trimestrales que se sometan a consideración de la JGE y el CG.
116 039 007	1	Registrar y controlar los reportes de incidencias de las Unidades Responsables, así como, las licencias médicas, de cuidados maternos y constancias de tiempo expedidas por el ISSSTE; licencias con goce de sueldo y sin goce de sueldo, horarios de lactancia, horarios abiertos, cuidados paternos, jornadas especiales, horarios distintos, modificaciones de jornadas laborales, periodos vacacionales y comisiones.	Art. 48, P. 1, Incs. b) y d) del RIIFE. Arts. 416, 418, 149, 420, 422, 423, 428, 429, 430, 432 del ESPE. JGE374/2007.	01-Ene-12	31-Dic-12	Informe			1			1			1			1	4	Se reportará esta actividad dentro de los informes trimestrales que se sometan a consideración de la JGE y el CG.

Unidad Responsable: 116 Dirección Ejecutiva de Administración

Subprograma: 039 Dirección de Personal

Actividad				Periodo de Ejecución		Meta												Observaciones			
Clave	Obj. Esp.*	Descripción	Fundamento Legal	Inicio	Término	Unidad de Medida	Volumen Mensual												Total Anual		
							Ene	Feb	Mar	Abr	May	Jun	Jul	Ago	Sep	Oct	Nov			Dic	
116 039 008	1	Reclutar y seleccionar al personal de la rama administrativa.	Art. 133, P. 1, Inc. g) del COFIPE. Arts. 304 F. IX, 305, 307, 310, 312 del ESPE.	01-Ene-12	31-Dic-12	Informe			1				1			1			1	4	Se reportará esta actividad dentro de los informes trimestrales que se sometan a consideración de la JGE y el CG.
116 039 009	1	Operar el programa de Fondo de Ahorro Capitalizable (FONAC).	Art. 48, P. 1, Incs. b) y d) del RIIFE.	01-Ene-12	31-Dic-12	Informe			1				1			1			1	4	Se reportará esta actividad dentro de los informes trimestrales que se sometan a consideración de la JGE y el CG.
116 039 010	1	Actualizar la Comisión Mixta Central de seguridad y salud en el trabajo.	Arts. 447, 448 y 449 del ESPE.	01-Ene-12	31-Dic-12	Informe			1				1			1			1	4	Se reportará esta actividad dentro de los informes trimestrales que se sometan a consideración de la JGE y el CG.
116 039 011	1	Elaborar resoluciones de procedimientos administrativos de imposición de sanción.	Art. 41, Base V, P. segundo de la CPEUM. Arts. 205, 206, 207 y 208 del COFIPE. Libro Tercero, Título Tercero del ESPE.	01-Ene-12	31-Dic-12	Informe							1						1	2	Se reportará esta actividad semestralmente dentro de los informes que se sometan a consideración de la JGE y el CG.

Unidad Responsable: 116 Dirección Ejecutiva de Administración

Subprograma: 039 Dirección de Personal

Actividad				Periodo de Ejecución		Meta												Observaciones			
Clave	Obj. Esp.*	Descripción	Fundamento Legal	Inicio	Término	Unidad de Medida	Volumen Mensual												Total Anual		
							Ene	Feb	Mar	Abr	May	Jun	Jul	Ago	Sep	Oct	Nov			Dic	
116 039 012	1	Tramitar y registrar las pensiones alimenticias.	Art. 408, F. VII del ESPE.	01-Ene-12	31-Dic-12	Informe						1							1	2	Se reportará esta actividad semestralmente dentro de los informes que se sometan a consideración de la JGE y el CG.
116 039 013	1	Ejecutar el Sistema Anual de Evaluación del Desempeño.	Art. 133, P. 1, Inc. f) del COFIPE. Arts. 337, 338, 339, 340 y 341 del ESPE.	01-Ene-12	30-Jun-12	Informe						1								1	
116 039 014	1	Otorgar incentivos: estímulos, recompensas, incentivos por productividad, antigüedad, titulación, capacitación y aportaciones destacadas.	Art. 133, P. 1, Inc. f) del COFIPE. Arts. 337, 338, 339, 340 y 341 del ESPE.	01-Ene-12	31-Dic-12	Informe													1	1	
116 039 015	1	Desarrollar el programa integral de capacitación para personal de la rama administrativa.	Art. 133, P. 1, Inc. f) del COFIPE. Arts. 331, 332, 333 y 334 del ESPE.	01-Ene-12	31-Dic-12	Informe													1	1	

Unidad Responsable: 116 Dirección Ejecutiva de Administración

Subprograma: 039 Dirección de Personal

Actividad				Periodo de Ejecución		Meta												Observaciones		
Clave	Obj. Esp.*	Descripción	Fundamento Legal	Inicio	Término	Unidad de Medida	Volumen Mensual												Total Anual	
							Ene	Feb	Mar	Abr	May	Jun	Jul	Ago	Sep	Oct	Nov			Dic
116 039 016	1	Actualizar y gestionar las modificaciones a las estructuras ocupacionales y organizacionales.	Art. 133, P. 1, Incs. a) y h) del COFIPE.	01-Ene-12	31-Dic-12	Informe			1			1			1			1	4	
116 039 017	1	Actualizar tabuladores de sueldos.	ART 133 P. 1, Inc. a) del COFIPE.	01-Ene-12	31-Dic-12	Informe												1	1	
116 039 018	1	Integrar y presentar el anteproyecto de presupuesto de servicios personales calendarizado para el ejercicio 2012, así como la estructura ocupacional correspondiente validada por las Unidades Responsables y Órganos Delegacionales.	Art 133, P. 1, Inc. c) del COFIPE. Art. 48, P. 1, Inc. f) del RIIFE. CG02/2010.	01-Ene-12	31-Ago-12	Informe							1						1	

Unidad Responsable: 116 Dirección Ejecutiva de Administración

Subprograma: 039 Dirección de Personal

Actividad				Periodo de Ejecución		Meta												Observaciones		
Clave	Obj. Esp.*	Descripción	Fundamento Legal	Inicio	Término	Unidad de Medida	Volumen Mensual												Total Anual	
							Ene	Feb	Mar	Abr	May	Jun	Jul	Ago	Sep	Oct	Nov			Dic
116 039 019	1	Comprobar la disponibilidad presupuestal y liberar los recursos, para el pago de nóminas, impuestos, prestaciones, aportaciones institucionales, etc., supervisar y evaluar el ejercicio del presupuesto para servicios personales, analizar, dictaminar y en su caso elaborar las adecuaciones presupuestarias relacionadas con el ejercicio asociado a servicios personales, prestaciones e impuestos, así como gestionar su liberación y registro.	Art 133, P. 1, inc. d) del COFIPE. JGE84/2011. JGE24/2011.	01-Ene-12	31-Dic-12	Informe			1			1			1			1	4	
116 039 020	1	Analizar, liberar y dar seguimiento a las plazas autorizadas bajo el régimen de honorarios, verificando la congruencia entre las plazas liberadas y el presupuesto asignado.	Art 133, P. 1, Inc. a) del COFIPE.	01-Ene-12	31-Dic-12	Informe			1			1			1			1	4	
116 039 021	1	Actualizar el catálogo de cargos y puestos de la rama administrativa, así como los manuales de organización y de procedimientos conforme a las propuestas de las Unidades Responsables.	Art. 133, P. 1, Inc. e) del COFIPE. Arts. 14, F. II, 315, 316 y 317 del ESPE.	01-Ene-12	31-Dic-12	Informe												1	1	

Unidad Responsable: 116 Dirección Ejecutiva de Administración

Subprograma: 040 Dirección de Recursos Materiales y Servicios

Actividad				Periodo de Ejecución		Meta											Observaciones			
Clave	Obj. Esp.*	Descripción	Fundamento Legal	Inicio	Término	Unidad de Medida	Volumen Mensual											Total Anual		
							Ene	Feb	Mar	Abr	May	Jun	Jul	Ago	Sep	Oct			Nov	Dic
116 040 001	1	Elaboración y seguimiento del Programa Anual de Adquisiciones, Arrendamiento y Servicios (PAAAS), así como los de obras y servicios relacionados con las mismas, proyectos sustantivos a fin de programar los procedimientos de contratación.	Art. 18 del RIFEMAAS.	01-Ene-12	31-Dic-12	Informe			1			1			1			1	4	Se reportará el cumplimiento de esta actividad mediante informes trimestrales.
116 040 002	1	Realizar las investigaciones de mercado que requiere el IFE conforme a las funciones del área.	Art. 29 del RIFEMAAS.	01-Ene-12	31-Dic-12	Informe			1			1			1			1	4	Se reportará el cumplimiento de esta actividad mediante informes trimestrales.
116 040 003	1	Llevar a cabo los procedimientos de contratación de conformidad con la normatividad establecida y formalizar los pedidos y contratos que resulten de estos procedimientos.	Arts. 29 y 49 del RIFEMAAS.	01-Ene-12	31-Dic-12	Informe			1			1			1			1	4	Se reportará el cumplimiento de esta actividad mediante informes trimestrales.
116 040 004	1	Llevar el registro y control de las contrataciones, penalizaciones, modificaciones a los contratos de adquisiciones, arrendamientos y prestación de servicios, así como de obras públicas y los servicios relacionados con las mismas.	Arts. 57, 58 y 59 del RIFEMAAS.	01-Ene-12	31-Dic-12	Informe			1			1			1			1	4	Se reportará el cumplimiento de esta actividad mediante informes trimestrales.

Unidad Responsable: 116 Dirección Ejecutiva de Administración

Subprograma: 040 Dirección de Recursos Materiales y Servicios

Actividad				Periodo de Ejecución		Meta											Observaciones						
Clave	Obj. Esp.*	Descripción	Fundamento Legal	Inicio	Término	Unidad de Medida	Volumen Mensual																
							Ene	Feb	Mar	Abr	May	Jun	Jul	Ago	Sep	Oct		Nov	Dic	Total Anual			
116 040 005	1	Llevar el registro y control de las adquisiciones y obras públicas y los servicios relacionados con las mismas a través del sistema informático vigente en el IFE a nivel central.	Art. 65 del RIFEMAAS.	01-Ene-12	31-Dic-12	Informe			1			1			1			1			1	4	Se reportará el cumplimiento de esta actividad mediante informes trimestrales.
116 040 006	1	Dar seguimiento y apoyar en las sesiones ordinarias y extraordinarias del CDA, Comité de obras públicas y servicios relacionados con las mismas, así como el Comité de Bienes Muebles, de conformidad con las funciones establecidas del Secretario Técnico en el RIFEMAAS y en el Manual de Funcionamiento del CDA, dando seguimiento a los acuerdos aprobados.	Art. 19 del RIFEMAAS.	01-Ene-12	31-Dic-12	Informe			1			1			1						1	4	Se reportará el cumplimiento de esta actividad mediante informes trimestrales.
116 040 007	1	Supervisar, controlar y verificar el cumplimiento de los contratos celebrados de limpieza integral a las instalaciones del Instituto, de mantenimiento a áreas verdes y reforestación de macetones; así como de fotocopiado, de control de plagas y del suministro de agua para consumo humano.	Art. 133, P. 1, Inc. b) del COFIPE. Art. 48, P. 1, Inc. b) del RIIFE.	01-Ene-12	31-Dic-12	Informe			1			1			1						1	4	

Unidad Responsable: 116 Dirección Ejecutiva de Administración

Subprograma: 040 Dirección de Recursos Materiales y Servicios

Actividad				Periodo de Ejecución		Meta												Observaciones		
Clave	Obj. Esp.*	Descripción	Fundamento Legal	Inicio	Término	Unidad de Medida	Volumen Mensual													
							Ene	Feb	Mar	Abr	May	Jun	Jul	Ago	Sep	Oct	Nov		Dic	Total Anual
116 040 008	1	Supervisar y controlar el cumplimiento referente a los contratos de los servicios de mantenimiento preventivo y correctivo a plantas de emergencia, equipos de aire acondicionado, unidades de energía ininterrumpible, elevadores, sistemas hidroneumáticos, sistemas contra incendio fijos y portátiles, unidades lavadoras de aire, equipos eléctricos en general, equipos de administración para oficina y mantenimiento de mobiliario.	Art. 133, P. 1, Inc. b) del COFIPE. Art. 48, P. 1, Inc. b) del RIIFE.	01-Ene-12	31-Dic-12	Informe			1			1			1			1	4	
116 040 009	1	Realizar el trámite oportuno del pago de los servicios por consumos de energía eléctrica, de agua potable, de telefonía fija, así como de los servicios que se contratan a proveedores externos.	Art. 133, P. 1, Inc. b) del COFIPE. Art. 48, P. 1, Inc. b) del RIIFE.	01-Ene-12	31-Dic-12	Informe			1			1			1			1	4	
116 040 010	1	Proporcionar el apoyo para el suministro de los servicios que son necesarios para el desarrollo de los eventos institucionales solicitados por las diversas áreas del IFE.	Art. 133, P. 1, Inc. b) del COFIPE. Art. 48, P. 1, inc. b) del RIIFE.	01-Ene-12	31-Dic-12	Informe			1			1			1			1	4	

Unidad Responsable: 116 Dirección Ejecutiva de Administración

Subprograma: 040 Dirección de Recursos Materiales y Servicios

Actividad				Periodo de Ejecución		Meta												Observaciones		
Clave	Obj. Esp.*	Descripción	Fundamento Legal	Inicio	Término	Unidad de Medida	Volumen Mensual												Total Anual	
							Ene	Feb	Mar	Abr	May	Jun	Jul	Ago	Sep	Oct	Nov			Dic
116 040 011	1	Continuar proporcionando en oficinas centrales empleando personal del IFE, los servicios de mantenimiento preventivo y correctivo de telefonía, de instalaciones eléctricas, de plomería a instalaciones hidráulico-sanitarias; de nuevas instalaciones eléctricas o modificaciones a las existentes; servicios de fabricación en carpintería, de albañilería, de cerrajería y de herrería.	Art. 133, P. 1, Inc. b) del COFIPE. Art. 48, P. 1, Inc. b) del RIIFE.	01-Ene-12	31-Dic-12	Informe			1			1			1			1	4	
116 040 012	1	Racionalizar el uso de espacios físicos, realizando sólo las adecuaciones de espacios que sean autorizadas cumpliendo con los requerimientos específicos de las áreas solicitantes del IFE.	Art. 133, Incs. a), b) y h) COFIPE Art. 48, Incs. b), e) y g) del RIIFE.	01-Ene-12	31-Dic-12	Informe			1			1			1			1	4	
116 040 013	1	Planear y ejecutar acciones para el sistema de gestión ambiental a fin de lograr un uso eficiente de la energía eléctrica, agua potable y manejo adecuado de residuos orgánicos e inorgánicos.	Art. 133, P. 1, Inc. b) del COFIPE. Art. 48, P. 1, Inc. b) del RIIFE.	01-Ene-12	31-Dic-12	Informe			1			1			1			1	4	

Unidad Responsable: 116 Dirección Ejecutiva de Administración

Subprograma: 040 Dirección de Recursos Materiales y Servicios

Actividad				Periodo de Ejecución		Meta												Observaciones		
Clave	Obj. Esp.*	Descripción	Fundamento Legal	Inicio	Término	Unidad de Medida	Volumen Mensual													
							Ene	Feb	Mar	Abr	May	Jun	Jul	Ago	Sep	Oct	Nov		Dic	Total Anual
116 040 014	1	Proporcionar a oficinas centrales del IFE el servicio de entrega de paquetería y mensajería nacional e internacional.	Art. 133, Inc. b) del COFIPE. Art. 48, Inc. d) del RIIFE.	01-Ene-12	31-Dic-12	Informe			1			1			1			1	4	
116 040 015	1	Atender los requerimientos de mantenimiento, trámites fiscales y emisión de gases contaminantes del parque vehicular de oficinas centrales, en estricto apego a la normatividad establecida.	Art. 133, Inc. b) del COFIPE. Art. 48, Inc. d) del RIIFE.	01-Ene-12	31-Dic-12	Informe			1			1			1			1	4	
116 040 016	1	Mantener los bienes muebles e inmuebles del IFE debidamente asegurados.	Art. 5 del RIFEMAAS.	01-Ene-12	31-Dic-12	Informe			1			1			1			1	4	
116 040 017	1	Asignar a oficinas centrales el consumo mensual de combustible.	Art. 133, Inc. b) del COFIPE. Art. 48, Inc. d) del RIIFE.	01-Ene-12	31-Dic-12	Informe	1	1	1	1	1	1	1	1	1	1	1	1	12	

Unidad Responsable: 116 Dirección Ejecutiva de Administración

Subprograma: 040 Dirección de Recursos Materiales y Servicios

Actividad				Periodo de Ejecución		Meta												Observaciones		
						Unidad de Medida	Volumen Mensual													
Clave	Obj. Esp.*	Descripción	Fundamento Legal	Inicio	Término		Ene	Feb	Mar	Abr	May	Jun	Jul	Ago	Sep	Oct	Nov		Dic	Total Anual
116 040 018	1	Atender en tiempo y forma las requisiciones de bienes muebles y de consumo que entreguen las áreas de oficinas centrales.	Art. 133, Inc. b) del COFIPE. Art. 48, Inc. b) del RIIFE.	01-Ene-12	31-Dic-12	Informe			1			1			1			1	4	
116 040 019	1	Desarrollar las actividades de los Programas de desincorporación y verificación física de bienes muebles y de consumo.	Art. 133, Inc. b) del COFIPE. Art. 48, Inc. b) del RIIFE.	01-Ene-12	31-Dic-12	Informe				1			1			1		1	4	
116 040 020	1	Levantar el inventario físico de las existencias del almacén de bienes de consumo.	Art. 133, Inc. b) del COFIPE. Art. 48, Inc. b) del RIIFE.	01-Jul-12	15-Dic-12	Inventario						1						1	2	
116 040 021	1	Programar y verificar la ejecución de las obras públicas y servicios relacionados con las mismas que requiere el IFE, mediante los procedimientos de asignación normativos correspondientes.	Art. 133, Incs. a), b) y h) del COFIPE. Art. 48, Incs. b), e) y g) del RIIFE.	01-Ene-12	31-Dic-12	Informe			1			1			1			1	4	

Unidad Responsable: 116 Dirección Ejecutiva de Administración

Subprograma: 040 Dirección de Recursos Materiales y Servicios

Actividad				Periodo de Ejecución		Meta												Observaciones			
Clave	Obj. Esp.*	Descripción	Fundamento Legal	Inicio	Término	Unidad de Medida	Volumen Mensual														
							Ene	Feb	Mar	Abr	May	Jun	Jul	Ago	Sep	Oct	Nov		Dic	Total Anual	
116 040 022	1	Llevar el registro y control de las solicitudes de oficinas centrales y órganos delegacionales en materia de adecuaciones y cambio de domicilio, asimismo mantener actualizado el registro del acervo inmobiliario.	Art. 133, Incs. a), b) y h) del COFIPE. Art. 48, Inc. b), e) y g) del RIIFE.	01-Ene-12	31-Dic-12	Informe			1				1			1			1	4	
116 040 023	1	Gestionar los arrendamientos de inmuebles en oficinas centrales y tramitar sus pagos.	Art. 133, Incs. a), b) y h) del COFIPE. Art. 48, Inc. b), e) y g) del RIIFE.	01-Ene-12	31-Dic-12	Informe			1				1			1			1	4	

Unidad Responsable: 116 Dirección Ejecutiva de Administración

Subprograma: 041 Dirección de Recursos Financieros

Actividad				Periodo de Ejecución		Meta												Observaciones		
Clave	Obj. Esp.*	Descripción	Fundamento Legal	Inicio	Término	Unidad de Medida	Volumen Mensual												Total Anual	
							Ene	Feb	Mar	Abr	May	Jun	Jul	Ago	Sep	Oct	Nov			Dic
116 041 001	1	Implementación de la metodología del presupuesto basado en resultados, en el proceso de programación, presupuestación, control y evaluación.	Art. 133 inciso c) del COFIPE.	01-May-12	31-Jul-12	Propuesta							1						1	El entregable final corresponde a las bases generales del anteproyecto de presupuesto 2013.
116 041 002	1	Diseñar e implementar la metodología de asignación presupuestal para minimizar el rango de discrepancias entre unidades.	Art. 133 inciso c) del COFIPE.	01-May-12	31-Jul-12	Propuesta							1						1	El entregable final corresponde a las bases generales del anteproyecto de presupuesto 2013.
116 041 003	2	Identificar trimestralmente el nivel de ahorros y economías, y realizar la propuesta para la reasignación de recursos.	Lineamientos Generales para el Ejercicio Presupuestal 2011, punto VI, apartado del Estado del Ejercicio Presupuestal, inciso 5).	01-Ene-12	31-Dic-12	Acuerdo	1			1			1				1		4	El correspondiente a enero es el informe anual de 2011, y el informe del último trimestre de 2012 se presentará en enero de 2013, se evalúa todo el ejercicio fiscal es por esto que la fecha de término es hasta el 31 de diciembre.

Unidad Responsable: 116 Dirección Ejecutiva de Administración

Subprograma: 041 Dirección de Recursos Financieros

Actividad				Periodo de Ejecución		Meta													Observaciones		
Clave	Obj. Esp.*	Descripción	Fundamento Legal	Inicio	Término	Unidad de Medida	Volumen Mensual													Total Anual	
							Ene	Feb	Mar	Abr	May	Jun	Jul	Ago	Sep	Oct	Nov	Dic			
116 041 004	2	Diseñar e implementar indicadores de desempeño financiero para el Instituto.	Art. 133 del COFIPE. Art. 48 del RIIFE.	01-Ene-12	31-May-12	Propuesta						1								1	El diseño se finalizará en el mes de mayo, y la primer evaluación se realizará al primer semestre de 2012, posteriormente se realizará un seguimiento trimestral.
116 041 005	2	Identificar anualmente el nivel de subejercicio o de sobre ejercicio en las unidades responsables.	Art. 133 del COFIPE. Art. 48 del RIIFE. LGC.	01-Ene-12	31-Dic-12	Informe	1													1	El informe corresponde al ejercicio anterior por lo que se informará en enero de 2013.
116 041 006	2	Identificar cada mes el nivel [A] pre-compromisos y [B] compromisos, así como realizar el seguimiento trimestral a la formalización de dichos compromisos.	Art. 133 del COFIPE. Art. 48 del RIIFE. LGC.	01-Ene-12	31-Dic-12	Informe	2	1	1	2	1	1	2	1	1	2	1	1	1	16	Por medio del Estado del Ejercicio Presupuestal.

Unidad Responsable: 116 Dirección Ejecutiva de Administración

Subprograma: 041 Dirección de Recursos Financieros

Actividad				Periodo de Ejecución		Meta												Observaciones				
Clave	Obj. Esp.*	Descripción	Fundamento Legal	Inicio	Término	Unidad de Medida	Volumen Mensual												Total Anual			
							Ene	Feb	Mar	Abr	May	Jun	Jul	Ago	Sep	Oct	Nov			Dic		
116 041 007	2	Identificar cada mes el nivel y tipo de adecuación presupuestal y dar seguimiento y apoyo a las unidades responsables en la calendarización de gastos.	Art. 133 del COFIPE. Art. 48 del RIIFE. Lineamientos para la Autorización de Adecuaciones Presupuestarias 2011/2012.	01-Ene-12	31-Dic-12	Reporte	1	1	1	1	1	1	1	1	1	1	1	1	1	1	12	Por medio de la información resumen de adecuaciones.
116 041 008	2	Evaluar el desempeño financiero de los bancos.	Art. 133 del COFIPE. Art. 48 del RIIFE. JGE177/2003.	01-Ene-12	31-Dic-12	Reporte	1	1	1	1	1	1	1	1	1	1	1	1	1	1	12	
116 041 009	3	Reducir el tiempo de cierres mensuales, generando los estados financieros a más tardar el día 10 de cada mes.	Art. 133 del COFIPE. Art. 48 del RIIFE.	01-Ene-12	31-Dic-12	Documento	1	1	1	1	1	1	1	1	1	1	1	1	1	1	12	
116 041 010	3	Establecer las fechas límite mensuales para recibir información contable de oficinas centrales, juntas locales y juntas distritales.	Art. 133 del COFIPE. Art. 48 del RIIFE.	01-Ene-12	31-Dic-12	Calendario	1														1	

Unidad Responsable: 116 Dirección Ejecutiva de Administración

Subprograma: 041 Dirección de Recursos Financieros

Actividad				Periodo de Ejecución		Meta												Observaciones			
Clave	Obj. Esp.*	Descripción	Fundamento Legal	Inicio	Término	Unidad de Medida	Volumen Mensual												Total Anual		
							Ene	Feb	Mar	Abr	May	Jun	Jul	Ago	Sep	Oct	Nov			Dic	
116 041 011	3	Optimizar la recepción de la documentación comprobatoria del gasto.	Art. 133 del COFIPE. Art. 48 del RIIFE.	01-Ene-12	28-Feb-12	Calendario		1											1	Elaborar calendario de recepción de documentación.	
116 041 012	3	Identificar las necesidades para el manejo eficiente del archivo contable y proponer mejoras a los controles de pólizas contables.	Art. 133 del COFIPE. Art. 48 del RIIFE.	01-Ene-12	31-Oct-12	Propuesta											1			1	
116 041 013	3	Formular la posición financiera de los movimientos bancarios.	Art. 133 del COFIPE. Art. 48 del RIIFE. JGE53/2009.	01-Ene-12	31-Dic-12	Reporte	1	1	1	1	1	1	1	1	1	1	1	1	1	12	
116 041 014	4	Continuar con el proceso de digitalización documental e investigar opciones de digitalización documental para contar con una base de datos robusta.	Art. 133 del COFIPE. Art. 48 del RIIFE.	01-Ene-12	31-Dic-12	Propuesta													1	1	

Unidad Responsable: 116 Dirección Ejecutiva de Administración

Subprograma: 041 Dirección de Recursos Financieros

Actividad				Periodo de Ejecución		Meta												Observaciones		
Clave	Obj. Esp.*	Descripción	Fundamento Legal	Inicio	Término	Unidad de Medida	Volumen Mensual												Total Anual	
							Ene	Feb	Mar	Abr	May	Jun	Jul	Ago	Sep	Oct	Nov			Dic
116 041 015	4	Revisar y actualizar los manuales y políticas aplicables a la Subdirección de Presupuesto.	Art. 133 del COFIPE. Art. 48 del RIIFE.	01-Ene-12	30-Abr-12	Lineamiento		1		1									2	
116 041 016	4	Dar seguimiento a la implementación y difusión del modelo del Sistema Integral de Administración.	Art. 133 del COFIPE. Art. 48 del RIIFE.	01-Ene-12	30-Oct-12	Informe	1			1			1			1			4	Poner en marcha el SIGA y dar seguimiento a las posibles dudas que se generen durante su operación.
116 041 017	4	Generar una normatividad contable interna apegada a la Ley de Contabilidad Gubernamental, actualizando el Manual de Contabilidad existente para que incluya todos los acuerdos emitidos por el CONAC al 31 de diciembre de 2011.	Art. 133 del COFIPE. Art. 48 del RIIFE.	01-Ene-12	31-Ene-12	Manual	1												1	Consejo Nacional de Armonización Contable (CONAC).
116 041 018	4	Maximizar la generación de ingresos excedentes vía las inversiones realizadas.	Art. 133 del COFIPE. Art. 48 del RIIFE. JGE177/2003.	01-Ene-12	31-Dic-12	Reporte	1	1	1	1	1	1	1	1	1	1	1	1	12	

Unidad Responsable: 116 Dirección Ejecutiva de Administración

Subprograma: 041 Dirección de Recursos Financieros

Actividad				Periodo de Ejecución		Meta													Observaciones			
Clave	Obj. Esp.*	Descripción	Fundamento Legal	Inicio	Término	Unidad de Medida	Volumen Mensual													Total Anual		
							Ene	Feb	Mar	Abr	May	Jun	Jul	Ago	Sep	Oct	Nov	Dic				
116 041 019	4	Intensificar el uso de los modelos electrónicos en el pago de los compromisos del IFE, minimizando el uso de cheques.	Art. 133 del COFIPE. Art. 48 del RIIFE. JGE53/2009.	01-Ene-12	31-Dic-12	Reporte	1	1	1	1	1	1	1	1	1	1	1	1	1	1	12	
116 041 020	4	Gestionar, reintegrar y enterar a la Tesorería de la Federación recursos financieros en su caso, del ejercicio presupuestal vigente y anteriores.	LFPRH. Art. 54, Art. 106 P. 3, 133, 355 P. 7 del COFIPE. Art. 48 del RIIFE.	01-Ene-12	31-Dic-12	Reporte	1	1	1	1	1	1	1	1	1	1	1	1	1	1	12	
116 041 021	4	Elaborar las conciliaciones bancarias depuradas de cada una de las cuentas bancarias de cheques e inversiones administradas por la Dirección de Recursos Financieros y dar seguimiento a las partidas en conciliación para su aclaración oportuna.	Art. 133 del COFIPE. Art. 48 del RIIFE.	01-Ene-12	31-Dic-12	Informe	1	1	1	1	1	1	1	1	1	1	1	1	1	1	12	
116 041 022	4	Gestionar, ministrar y radicar recursos financieros para cubrir el pago de compromisos del Instituto de oficinas centrales y órganos delegacionales en forma oportuna.	Art. 133 del COFIPE. Art. 48 del RIIFE.	01-Ene-12	28-Feb-12	Calendario		1													1	Elaborar Calendario de Ministraciones al presupuesto autorizado.

Unidad Responsable: 116 Dirección Ejecutiva de Administración

Subprograma: 041 Dirección de Recursos Financieros

Actividad				Periodo de Ejecución		Meta													Observaciones			
Clave	Obj. Esp.*	Descripción	Fundamento Legal	Inicio	Término	Unidad de Medida	Volumen Mensual													Total Anual		
							Ene	Feb	Mar	Abr	May	Jun	Jul	Ago	Sep	Oct	Nov	Dic				
116 041 023	4	Asesorar a los órganos desconcentrados en la administración de los recursos financieros y fortalecer los servicios de banca electrónica.	Art. 133 del COFIPE. Art. 48 del RIIFE. JGE177/2003.	01-Ene-12	31-Dic-12	Reporte	1	1	1	1	1	1	1	1	1	1	1	1	1	1	12	
116 041 024	4	Incrementar el nivel de capacitación del personal de la Dirección Recursos Financieros.	Art. 133 del COFIPE. Art. 48 del RIIFE.	01-Ene-12	31-Dic-12	Curso		1									1			1	3	Se estima implementar tres cursos.
116 041 025	5	Adoptar en el proceso de programación, presupuestación, control y evaluación, las modificaciones dispuestas en la Ley de Contabilidad.	Art. 133 del COFIPE. Art. 48 del RIIFE.	01-Ene-12	30-Oct-12	Informe	1			1			1				1				4	
116 041 026	5	Definir políticas y lineamientos para el ejercicio y control del presupuesto, bajo criterios de racionalidad, austeridad y eficiencia en el gasto público.	Art. 133 del COFIPE. Art. 48 del RIIFE.	01-Ene-12	29-Feb-12	Lineamiento		1													1	

Unidad Responsable: 116 Dirección Ejecutiva de Administración

Subprograma: 042 Coordinación de Tecnologías de Información Administrativa

Actividad				Periodo de Ejecución		Meta												Observaciones		
Clave	Obj. Esp.*	Descripción	Fundamento Legal	Inicio	Término	Unidad de Medida	Volumen Mensual													
							Ene	Feb	Mar	Abr	May	Jun	Jul	Ago	Sep	Oct	Nov		Dic	Total Anual
116 042 001	1	Operar y administrar la Infraestructura que soporta a los Sistemas de información del Centro de Cómputo de la Dirección Ejecutiva de Administración.	Art. 48 del RIIFE.	01-Ene-12	31-Dic-12	Informe			1			1			1			1	4	
116 042 002	1	Implementar mejoras en los sistemas actuales, así como apoyar en el análisis de nuevos requerimientos de sistemas administrativos en coordinación con las diferentes áreas del Instituto.	Art. 48 del RIIFE.	01-Ene-12	31-Dic-12	Informe			1			1			1			1	4	
116 042 003	1	Atender de manera eficaz, los requerimientos de capacitación y operación de los sistemas y aplicaciones administrativas, así como proporcionar soporte correctivo y preventivo a los equipos de cómputo de la Dirección Ejecutiva de Administración.	Art. 48 del RIIFE.	01-Ene-12	31-Dic-12	Informe			1			1			1			1	4	
116 042 004	2	Colaborar con la Unidad de Servicios de Informática del Instituto, en la implementación de estrategias de Gobernabilidad en materia de Tecnologías de la información y de comunicación (TICS).	Art. 48 del RIIFE.	01-Ene-12	31-Dic-12	Informe			1			1			1			1	4	

Unidad Responsable: 116 Dirección Ejecutiva de Administración

Subprograma: 051 Coordinación de Enlace Institucional

Actividad				Periodo de Ejecución		Meta												Observaciones		
Clave	Obj. Esp.*	Descripción	Fundamento Legal	Inicio	Término	Unidad de Medida	Volumen Mensual													
							Ene	Feb	Mar	Abr	May	Jun	Jul	Ago	Sep	Oct	Nov		Dic	Total Anual
116 051 001	1	Elaborar y revisar los proyectos de acuerdo o informes que la Dirección Ejecutiva de Administración presenta a la consideración del Consejo General o de la Junta General Ejecutiva del Instituto.	Art. 133, P. 1, F. a), b) y j) del COFIPE. Arts. 41, P. 1, F. d) y 48, P. 1, F. c) RIIFE.	01-Ene-12	31-Dic-12	Informe			1			1			1			1	4	
116 051 002	1	Realizar el registro de asistencia de las reuniones y la elaboración de proyectos de actas de la Comisión Auxiliar del Comité Técnico del Fideicomiso: "Fondo para Atender el Pasivo Laboral del Instituto Federal Electoral"; así como, entregar el acta en original a la Dirección de Recursos Financieros para la solicitud de recursos al Fiduciario.	Art. 133, P. 1, F. j) del COFIPE. Art. 39, P. 2, F. x) del RIIFE.	01-Ene-12	31-Dic-12	Informe	1	1	1	1	1	1	1	1	1	1	1	1	12	
116 051 003	1	Convocar a las sesiones ordinarias y extraordinarias del Fideicomiso: "Fondo para Atender el Pasivo Laboral del Instituto Federal Electoral", elaborar el acta y los acuerdos de las mismas, e informar trimestralmente a la Junta General Ejecutiva sobre la situación financiera y operaciones realizadas en el Fideicomiso.	Art. 133, P. 1, F. j) del COFIPE. Art. 39, P. 2, F. x) del RIIFE.	01-Ene-12	31-Oct-12	Informe	1			1			1				1		4	

Unidad Responsable: 116 Dirección Ejecutiva de Administración

Subprograma: 051 Coordinación de Enlace Institucional

Actividad				Periodo de Ejecución		Meta												Observaciones					
Clave	Obj. Esp.*	Descripción	Fundamento Legal	Inicio	Término	Unidad de Medida	Volumen Mensual																
							Ene	Feb	Mar	Abr	May	Jun	Jul	Ago	Sep	Oct	Nov		Dic	Total Anual			
116 051 004	1	Integrar el informe trimestral correspondiente al avance físico de actividades del Sistema Institucional de Información, así como el Informe Trimestral de Actividades de la Dirección Ejecutiva de Administración.	Art. 133, P. 1, F. a) y j) del COFIPE. Art. 48, P. 1, F. c) del RIIFE.	01-Ene-12	31-Oct-12	Informe	2				2						2				8		
116 051 005	1	Integrar y elaborar el Informe Anual de Actividades de la Dirección Ejecutiva de Administración correspondiente al año 2012.	Art. 133, P. 1, F. a) y j) del COFIPE. Art. 48, P. 1, F. c) del RIIFE.	01-Dic-12	31-Dic-12	Informe															1	1	
116 051 006	1	Integrar la información y elaborar el Calendario Anual de Actividades de la Dirección Ejecutiva de Administración y de las actividades de carácter administrativo de los órganos delegacionales correspondiente al año 2013.	Arts. 118, P. 1 ,F. s) y 133, P. 1, F. a) y j) del COFIPE. 41, P. 1, F. d) del RIIFE.	01-Ene-12	31-Oct-12	Informe												1				1	

Unidad Responsable: 116 Dirección Ejecutiva de Administración

Subprograma: 051 Coordinación de Enlace Institucional

Actividad				Periodo de Ejecución		Meta												Observaciones		
Clave	Obj. Esp.*	Descripción	Fundamento Legal	Inicio	Término	Unidad de Medida	Volumen Mensual												Total Anual	
							Ene	Feb	Mar	Abr	May	Jun	Jul	Ago	Sep	Oct	Nov			Dic
116 051 007	1	Atender las solicitudes de acceso a la información pública que se turnen a la Dirección Ejecutiva de Administración por la Unidad de Enlace del IFE, así como remitirle las respuestas con las que se atiendan las resoluciones emitidas por el Comité de Información y por el Órgano Garante de la Transparencia y Acceso a la Información.	Art. 133, P. 1, F. j) del COFIPE. Arts. 25 y 28 del RIFEMTAIP.	01-Ene-12	31-Dic-12	Reporte			1			1			1			1	4	
116 051 008	1	Actualizar la información que se publica en Internet, de conformidad con el Acuerdo del Consejo General sobre la Publicidad y Transparencia de los Actos de la Dirección Ejecutiva de Administración, así como la referida en el artículo 5 del Reglamento del Instituto Federal Electoral en Materia de Transparencia y Acceso a la Información Pública.	Art. 133, P. 1, F. j) del COFIPE. Art. 8 del RIFEMTAIP.	01-Ene-12	31-Dic-12	Reporte			1			1			1			1	4	
116 051 009	1	Integrar y elaborar las respuestas al seguimiento de acuerdos del Consejo General y Junta General Ejecutiva del Instituto que sean competencia de la Dirección Ejecutiva de Administración.	Art. 133, P. 1, F. j) del COFIPE. Art. 40, P. 1, F. a) del RIIFE.	01-Ene-12	31-Dic-12	Informe			1			1			1			1	4	

Unidad Responsable: 116 Dirección Ejecutiva de Administración

Subprograma: 051 Coordinación de Enlace Institucional

Actividad				Periodo de Ejecución		Meta												Observaciones		
Clave	Obj. Esp.*	Descripción	Fundamento Legal	Inicio	Término	Unidad de Medida	Volumen Mensual													
							Ene	Feb	Mar	Abr	May	Jun	Jul	Ago	Sep	Oct	Nov		Dic	Total Anual
116 051 010	1	Dar seguimiento a la oportuna respuesta a los requerimientos que en materia administrativa formulen los órganos delegacionales a la Junta General Ejecutiva.	Art. 133, P. 1, F. b), h) y j) COFIPE.	01-Ene-12	31-Dic-12	Informe			1			1			1			1	4	
116 051 011	2	Actualizar la información y disposiciones normativas contenidas en la NormalFE para mantener esta herramienta de difusión permanentemente actualizada, atendiendo los requerimientos que sobre el particular realicen las diversas unidades administrativas del Instituto.	Art. 133, P. 1, F. j) del COFIPE. Art. 48, P. 1, F. ñ) del RIIFE.	01-Ene-12	31-Dic-12	Informe			1			1			1			1	4	

Unidad Responsable: 116 Dirección Ejecutiva de Administración

Subprograma: 052 Coordinación de Seguridad y Protección Civil

Actividad				Periodo de Ejecución		Meta												Observaciones				
Clave	Obj. Esp.*	Descripción	Fundamento Legal	Inicio	Término	Unidad de Medida	Volumen Mensual															
							Ene	Feb	Mar	Abr	May	Jun	Jul	Ago	Sep	Oct	Nov		Dic	Total Anual		
116 052 001	1	Planificar, desarrollar, coordinar, supervisar y actualizar el Programa General Operativo de Seguridad para cada inmueble del área metropolitana perteneciente a oficinas centrales, incluyendo el CECyRD, programar los operativos especiales de seguridad en apoyo a las diferentes Unidades Administrativas del IFE.	Art. 48 del RIIFE.	01-Ene-12	31-Dic-12	Reporte		1		1		1		1		1		1		1	6	
116 052 002	1	Supervisar y dar seguimiento del mantenimiento preventivo y correctivo de los sistemas y equipos de seguridad propiedad del IFE, tales como radio transmisores, arcos detectores de metales, detectores de gases explosivos, circuito cerrado de televisión, barreras electrónicas de control de acceso al área de estacionamiento, sistema contra incendio, señalización y equipamiento, implementar y supervisar los mecanismos y dispositivos especiales de seguridad para el control de ingresos de empleados, visitantes, vehículos, material y equipo propiedad del IFE en las diferentes instalaciones del área metropolitana y CECyRD.	Art. 48 del RIIFE.	01-Ene-12	31-Dic-12	Reporte			1			1			1					1	4	

Unidad Responsable: 116 Dirección Ejecutiva de Administración

Subprograma: 052 Coordinación de Seguridad y Protección Civil

Actividad				Periodo de Ejecución		Meta												Observaciones				
Clave	Obj. Esp.*	Descripción	Fundamento Legal	Inicio	Término	Unidad de Medida	Volumen Mensual												Total Anual			
							Ene	Feb	Mar	Abr	May	Jun	Jul	Ago	Sep	Oct	Nov			Dic		
116 052 003	1	Dar seguimiento de las reinstalaciones de las Unidades Internas Locales de Protección Civil a nivel nacional.	Art. 48 del RIIFE.	01-Ene-12	31-Oct-12	Reporte	1				1						1				4	
116 052 004	1	Dar seguimiento y evaluar las actividades de los Programas Internos de Protección Civil a nivel central y nacional, mantener actualizado el Directorio Nacional de Brigadistas y de Emergencias, Coordinar, asesorar y dar seguimiento a emergencias y desastres que puedan impactar en los inmuebles del IFE en su ámbito central y nacional, impartir cursos de capacitación y actualización de conocimientos al personal de seguridad sobre: atención y control de incendios, primeros auxilios, evacuación de las instalaciones y seguridad integral, elaborar y enviar a las Unidades Locales de Protección Civil material didáctico inherente a la protección civil así como las asesorías correspondientes, impartir cursos de capacitación y adiestramiento en materia de protección civil al personal del IFE en coordinación con el CDD, coordinar, asesorar y dar seguimiento a ejercicios de simulacro a nivel central y nacional.	Art. 48 del RIIFE.	01-Ene-12	31-Oct-12	Reporte	1				1						1				4	

Unidad Responsable: 116 Dirección Ejecutiva de Administración

Subprograma: 052 Coordinación de Seguridad y Protección Civil

Actividad				Periodo de Ejecución		Meta													Observaciones			
Clave	Obj. Esp.*	Descripción	Fundamento Legal	Inicio	Termino	Unidad de Medida	Volumen Mensual													Total Anual		
							Ene	Feb	Mar	Abr	May	Jun	Jul	Ago	Sep	Oct	Nov	Dic				
116 052 005	1	Coordinar y supervisar los traslados de material electoral, elaborar y supervisar los dispositivos para embarques en los diferentes Inmuebles del IFE.	Art. 48 del RIIFE.	01-Ene-12	31-Dic-12	Reporte	1	1	1	1	1	1	1	1	1	1	1	1	1	1	12	

Unidad Responsable: 116 Dirección Ejecutiva de Administración

Subprograma: 068 Coordinación Administrativa Central

Actividad				Periodo de Ejecución		Meta												Observaciones		
Clave	Obj. Esp.*	Descripción	Fundamento Legal	Inicio	Término	Unidad de Medida	Volumen Mensual													
							Ene	Feb	Mar	Abr	May	Jun	Jul	Ago	Sep	Oct	Nov		Dic	Total Anual
116 068 001	1	Gestionar las solicitudes de pago y requerimientos de materiales y servicios de la Unidades Responsables asignadas, conforme a los lineamientos aplicables por la naturaleza de la adquisición, garantizando la eficiencia, eficacia, economía y transparencia de los recursos económicos.	Art. 133, P. 1, Incs. a), b) y h) del COFIPE. Art. 48, P. 1, Inc. e) del RIIFE. Art. 1 P. 1 de RIFEMAAS.	01-Ene-12	31-Dic-12	Informe			1			1			1			1	4	
116 068 002	1	Asesorar, gestionar y apoyar a 14 URs en los trámites administrativos en materia de inventarios, servicios, transportes, mensajería, papelería, seguros, lo anterior con base en la normatividad aplicable en la materia.	Art. 133, P. 1, Inc. b) del COFIPE. Art. 48, P. 1, Inc. b) del RIIFE.	01-Ene-12	31-Dic-12	Informe			1			1			1			1	4	
116 068 003	1	Gestionar de las 13 URs los somires, sorevis, gastos a comprobar, comprobaciones de somires, sorevis y gastos, así como, adecuaciones presupuestales, suficiencias presupuestales, etc.	Art. 133, P. 1, Inc. b) del COFIPE. Art. 48, P. 1, Inc. b) del RIIFE.	01-Ene-12	31-Dic-12	Informe			1			1			1			1	3	
116 068 004	1	Gestionar los requerimientos de las 13 Unidades Responsables los requerimientos en materia de recursos humanos.	Art. 133, P. 1, Inc. b) del COFIPE. Art. 48, P. 1, Inc. b) del RIIFE.	01-Ene-12	31-Dic-12	Informe			1			1			1			1	4	

CALENDARIO ANUAL DE ACTIVIDADES 2012

Oficinas Centrales

Unidad Responsable: 116 Dirección Ejecutiva de Administración

Subprograma: 069 Unidad de Enlace Administrativa del Consejo General

Actividad				Periodo de Ejecución		Meta												Observaciones					
Clave	Obj. Esp.*	Descripción	Fundamento Legal	Inicio	Término	Unidad de Medida	Volumen Mensual												Total Anual				
							Ene	Feb	Mar	Abr	May	Jun	Jul	Ago	Sep	Oct	Nov			Dic			
116 069 001	1	Gestionar los recursos financieros, humanos, materiales y de servicios.	Art. 133, P. 1 del COFIPE. Art. 48, P.1 del RIIFE.	01-Ene-12	31-Oct-12	Informe	1				1							1				4	En el mes de enero se informa el cuarto trimestre de 2011.

Unidad Responsable: 118 Unidad Técnica de Servicios de Información y Documentación

Subprograma: 055 Unidad de Enlace

Actividad				Periodo de Ejecución		Meta													Observaciones			
Clave	Obj. Esp.*	Descripción	Fundamento Legal	Inicio	Término	Unidad de Medida	Volumen Mensual													Total Anual		
							Ene	Feb	Mar	Abr	May	Jun	Jul	Ago	Sep	Oct	Nov	Dic				
118 055 001	1	Recibir las solicitudes de acceso a la información pública, acceso a datos personales y modificación de los mismos, dando el trámite correspondiente ante los órganos responsables y entregar en su caso, la información requerida por los solicitantes garantizando su derecho a conocer la información, incluyendo aquella que se encuentre relacionada con partidos políticos nacionales y no se encuentre en poder del Instituto.	Art. 17 RIFEMTAIP.	01-Ene-12	31-Dic-12	Informe	1	1	1	1	1	1	1	1	1	1	1	1	1	1	12	
118 055 002	1	Habilitar a los servidores públicos, ubicados en los Módulos de Información del Instituto, para recibir y dar trámite a las solicitudes de acceso a la información y de acceso y modificación de datos personales y apoyar a los solicitantes en el llenado de las solicitudes de acceso a la información.	Art. 17 P. 2, F. VII. RIFEMTAIP.	01-Ene-12	31-Dic-12	Informe	1	1	1	1	1	1	1	1	1	1	1	1	1	1	12	
118 055 003	1	Presentar informe al titular de la Unidad Técnica de Servicios de Información y Documentación, que detalle el número y contenido de las solicitudes de información y de los recursos de revisión y reconsideración que se presenten.	Art. 17 P. 2, F. VI. RIFEMTAIP.	01-Ene-12	31-Dic-12	Registro	1	1	1	1	1	1	1	1	1	1	1	1	1	1	12	

Unidad Responsable: 118 Unidad Técnica de Servicios de Información y Documentación

Subprograma: 055 Unidad de Enlace

Actividad				Periodo de Ejecución		Meta														Observaciones		
Clave	Obj. Esp.*	Descripción	Fundamento Legal	Inicio	Término	Unidad de Medida	Volumen Mensual												Total Anual			
							Ene	Feb	Mar	Abr	May	Jun	Jul	Ago	Sep	Oct	Nov	Dic				
118 055 004	2	Recibir, tramitar ante los partidos políticos y dar seguimiento a las solicitudes presentadas para la entrega oportuna al solicitante garantizando su derecho a conocer la información pública de los institutos políticos que no obre en poder del Instituto.	Art. 17 P. 2, F. X. RIFEMTAIP.	01-Ene-12	31-Dic-12	Informe	1	1	1	1	1	1	1	1	1	1	1	1	1	12		
118 055 005	2	Verificar que los partidos políticos nacionales cumplan con las obligaciones de transparencia. Las obligaciones de transparencia son verificadas a través de la revisión de los índices de expedientes reservados, así como de los portales web de los partidos políticos.	Art. 64 RIFEMTAIP.	01-Ene-12	31-Dic-12	Informe							1							1	2	
118 055 006	3	Documentar y elaborar los proyectos de resolución para que el Comité de Información dictamine sobre aquellas solicitudes de información que son clasificadas como información confidencial o temporalmente reservada o declarada inexistente por las direcciones ejecutivas o unidades técnicas involucradas.	Art. 18 RIFEMTAIP.	01-Ene-12	31-Dic-12	Informe			1			1			1				1	4		
118 055 007	3	Notificar a los ciudadanos de manera oportuna las resoluciones de los órganos de transparencia del IFE a través de los medios que establece el reglamento dando prioridad a la utilización del Sistema INFOMEX-IFE y atendiendo en la medida de lo posible a la modalidad de entrega requerida en la solicitud de información.	Art. 27 P. 3 RIFEMTAIP.	01-Ene-12	31-Dic-12	Informe	1	1	1	1	1	1	1	1	1	1	1	1	1	12		

Unidad Responsable: 118 Unidad Técnica de Servicios de Información y Documentación

Subprograma: 055 Unidad de Enlace

Actividad				Periodo de Ejecución		Meta													Observaciones			
Clave	Obj. Esp.*	Descripción	Fundamento Legal	Inicio	Término	Unidad de Medida	Volumen Mensual													Total Anual		
							Ene	Feb	Mar	Abr	May	Jun	Jul	Ago	Sep	Oct	Nov	Dic				
118 055 008	3	Recibir los recursos de revisión y reconsideración previstos en el Reglamento de Transparencia y Acceso a la Información del Instituto Federal Electoral así como elaborar los respectivos informes circunstanciados y remitirlos a la Secretaría Técnica del Órgano Garante de la Transparencia y el Acceso a la Información llevando el correcto desahogo a través del Sistema INFOMEX-IFE.	Arts. 17 P. 2, F. VIII y IX y 40 P. 2 RIFEMTAIP.	01-Ene-12	31-Dic-12	Informe	1	1	1	1	1	1	1	1	1	1	1	1	1	1	12	
118 055 009	4	Realizar la verificación correspondiente de los índices de expedientes reservados en las oficinas de los órganos responsables y partidos políticos.	Art. 15 P. 2 RIFEMTAIP.	01-Ene-12	31-Jul-12	Informe		1					1								2	
118 055 010	4	Presentar los proyectos de acuerdo en donde se apruebe la publicación de los índices de expedientes reservados de los órganos responsables.	Art. 15 P. 2 y 5. RIFEMTAIP.	01-Jun-12	31-Dic-12	Informe						1								1	2	

Unidad Responsable: 118 Unidad Técnica de Servicios de Información y Documentación

Subprograma: 055 Unidad de Enlace

Actividad				Periodo de Ejecución		Meta											Observaciones			
Clave	Obj. Esp.*	Descripción	Fundamento Legal	Inicio	Término	Unidad de Medida	Volumen Mensual											Total Anual		
							Ene	Feb	Mar	Abr	May	Jun	Jul	Ago	Sep	Oct			Nov	Dic
118 055 011	5	Integrar y presentar para el conocimiento del Comité de Información el informe trimestral de los recursos humanos y materiales que los órganos responsables hayan utilizado para dar respuesta a las solicitudes de información.	Art. 17 P. 2, F. XI RIFEMTAIP.	01-Ene-12	31-Dic-12	Informe			1			1			1			1	4	
118 055 012	6	Revisar la normatividad del Instituto en materia de acceso a la información, así como los procedimientos de gestión interna y el INFOMEX-IFE y elaborar propuestas de mejoras.	Art. Noveno Transitorio RIFEMTAIP.	01-Ene-12	31-Dic-12	Informe												1	1	Se detallará en el informe anual.
118 055 013	7	Promover y realizar actividades de desarrollo y difusión del derecho a la información y cursos de actualización en materia de transparencia, en donde participen los enlaces de oficinas centrales, órganos desconcentrados y partidos políticos.	Arts. 15, P. 1, F. II y 58 P. 1, RIFEMTAIP.	01-Ene-12	31-Mar-12	Informe			1										1	Con motivo del diplomado "Transparencia y Partidos Políticos" mismo que concluirá en el mes de marzo del 2012, se detallará esta actividad en el primer informe trimestral.

Unidad Responsable: 118 Unidad Técnica de Servicios de Información y Documentación

Subprograma: 056 Red Nacional de Información y Documentación

Actividad				Periodo de Ejecución		Meta												Observaciones		
Clave	Obj. Esp.*	Descripción	Fundamento Legal	Inicio	Término	Unidad de Medida	Volumen Mensual													
							Ene	Feb	Mar	Abr	May	Jun	Jul	Ago	Sep	Oct	Nov		Dic	Total Anual
118 056 001	1	Brindar al público usuario los servicios de consulta en sala y en línea de los materiales que conforman el acervo del Instituto Federal Electoral.	Art. 105, Inc. g) del COFIPE. Arts. 4, Inc. 6, y 74 del RIIFE. Arts. 57, Incs. 1, 3 y 59 del RIFEMTAIP.	01-Ene-12	31-Dic-12	Informe			1			1			1			1	4	
118 056 002	1	Facilitar el acceso a las publicaciones del Instituto mediante la integración de un acervo electrónico accesible a través del catálogo de la Biblioteca.	Art. 105, Inc. g) del COFIPE. Arts. 4, Inc. 6 y 74 del RIIFE. Arts. 57, Incs. 1, 3 y 59 del RIFEMTAIP.	01-Ene-12	31-Dic-12	Informe			1			1			1			1	4	
118 056 003	1	Elaborar y difundir los reportes de las nuevas adquisiciones de material documental, así como los servicios proporcionados por la Red y los acervos disponibles.	Art. 105, Inc. g) del COFIPE. Arts. 4, Inc. 6, y 74 del RIIFE. Art. 57, Incs. 1, 3 y 59 del RIFEMTAIP.	01-Ene-12	31-Dic-12	Informe			1			1			1			1	4	
118 056 004	1	Celebrar y renovar convenios de donación, canje y préstamos interbibliotecario con organismos públicos, privados y sociales.	Art. 105, Inc. g) del COFIPE. Arts. 4, Inc. 6, y 74 del RIIFE. Arts. 57, Incs. 1, 3 y 59 del RIFEMTAIP.	01-Ene-12	31-Ene-12	Informe	1												1	

Unidad Responsable: 118 Unidad Técnica de Servicios de Información y Documentación

Subprograma: 056 Red Nacional de Información y Documentación

Actividad				Periodo de Ejecución		Meta													Observaciones	
Clave	Obj. Esp.*	Descripción	Fundamento Legal	Inicio	Término	Unidad de Medida	Volumen Mensual													Total Anual
							Ene	Feb	Mar	Abr	May	Jun	Jul	Ago	Sep	Oct	Nov	Dic		
118 056 005	1	Elaborar el programa anual de capacitación y actualización en materia de servicios y procesos técnicos para el personal de la Red Nacional de Bibliotecas.	Art. 105, Inc. g) del COFIPE. Arts. 4, Inc. 6, y 74 del RIIFE. Arts. 57, Incs. 1, 3 y 59 del RIFEMTAIP.	01-Ene-12	31-Mar-12	Programa			1										1	
118 056 006	1	Responder a las solicitudes de información que se reciban por la vía institucional en el ámbito de competencia de la Red Nacional de Bibliotecas.	Art. 105, Inc. g) del COFIPE. Arts. 4, Inc. 6, y 74 del RIIFE. Arts. 57, Incs. 1, 3 y 59 del RIFEMTAIP.	01-Ene-12	31-Dic-12	Informe			1			1			1			1	4	
118 056 007	2	Brindar asesoría de acuerdo al programa anual de capacitación y actualización en materia de Servicios y Procesos Técnicos al personal de apoyo de las bibliotecas de Red en juntas locales y distritales.	Art. 105, Inc. g) del COFIPE. Arts. 4, Inc. 6, y 74 del RIIFE. Arts. 57, Incs. 1, 3 y 59 del RIFEMTAIP.	01-Ene-12	31-Dic-12	Asesoría			1			1			1			1	4	
118 056 008	2	Apoyar la consolidación y desarrollo de las bibliotecas regionales y las unidades de información en las juntas locales y distritales por medio de la donación de materiales y la regularización de sus colecciones.	Art. 54 del RIFEMTAIP.	01-Ene-12	31-Dic-12	Informe			1			1			1			1	4	

Unidad Responsable: 118 Unidad Técnica de Servicios de Información y Documentación

Subprograma: 056 Red Nacional de Información y Documentación

Actividad				Periodo de Ejecución		Meta												Observaciones		
Clave	Obj. Esp.*	Descripción	Fundamento Legal	Inicio	Término	Unidad de Medida	Volumen Mensual												Total Anual	
							Ene	Feb	Mar	Abr	May	Jun	Jul	Ago	Sep	Oct	Nov			Dic
118 056 009	2	Analizar y proponer alternativas para el desarrollo de la Red Nacional de Bibliotecas.	Art. 105, Inc. g) del COFIPE. Arts. 4, Inc. 6, y 74 del RIIFE. Arts. 57, Incs. 1, 3 y 59 del RIFEMTAIP.	01-Ene-12	31-Mar-12	Análisis			1										1	
118 056 010	2	Elaborar y difundir los reportes e informes sobre las actividades de las bibliotecas de la Red.	Art. 105, Inc. g) del COFIPE. Arts. 4, Inc. 6, y 74 del RIIFE. Arts. 57, Incs. 1, 3 y 59 del RIFEMTAIP.	01-Ene-12	31-Dic-12	Informe			1			1			1			1	4	
118 056 011	3	Participar en la realización del Comité de Bibliotecas proporcionando el material necesario para el cumplimiento de sus funciones.	Art 105, Inc. g) del COFIPE. Arts. 4, Inc. 6, y 74 del RIIFE. Arts. 57, Incs. 1, 3 y 59 del RIFEMTAIP.	01-Ene-12	31-May-12	Informe					1								1	

Unidad Responsable: 118 Unidad Técnica de Servicios de Información y Documentación

Subprograma: 057 Archivo Institucional

Actividad				Periodo de Ejecución		Meta											Observaciones				
Clave	Obj. Esp.*	Descripción	Fundamento Legal	Inicio	Término	Unidad de Medida	Volumen Mensual											Total Anual			
							Ene	Feb	Mar	Abr	May	Jun	Jul	Ago	Sep	Oct			Nov	Dic	
118 057 001	1	Supervisar la operación de las oficinas de partes de los órganos responsables.	Art. 53 P. 4. Numeral III del RIFEMTAIP.	01-Ene-12	31-Dic-12	Informe				1					1				1	3	
118 057 002	1	Elaborar la Guía Simple y enviarla al Archivo Institucional, vía correo electrónico por medio de su Responsable de Archivo de Trámite.	Art. 57, Numeral 9 del RIFEMTAIP.	01-Ene-12	31-Oct-12	Informe										1				1	
118 057 003	1	Enviar al Archivo Institucional el Inventario General por Expedientes, vía electrónica por medio de su Responsable de Archivo de Trámite.	Art. 58, Numeral 4, F. III del RIFEMTAIP.	01-Ene-12	31-Dic-12	Inventario			1			1			1				1	4	
118 057 004	1	Proponer normas y mejoras institucionales en materia de Archivo.	Art. 58, Numeral 1 del RIFEMTAIP.	01-Ene-12	31-Dic-12	Manual			1			1			1				1	4	

Unidad Responsable: 118 Unidad Técnica de Servicios de Información y Documentación

Subprograma: 057 Archivo Institucional

Actividad				Periodo de Ejecución		Meta													Observaciones			
Clave	Obj. Esp.*	Descripción	Fundamento Legal	Inicio	Término	Unidad de Medida	Volumen Mensual													Total Anual		
							Ene	Feb	Mar	Abr	May	Jun	Jul	Ago	Sep	Oct	Nov	Dic				
118 057 005	1	Enviar las Transferencias Primarias al Archivo de Concentración de acuerdo al Calendario Anual de Transferencias Primarias.	Art. 58, Numeral 4, F. III del RIFEMTAIP.	01-Ene-12	31-Dic-12	Inventario	1	1	1	1	1	1	1	1	1	1	1	1	1	1	12	
118 057 006	1	Realizar capacitación en materia archivística.	Art. 58, Numeral 4, F. II del RIFEMTAIP.	01-Ene-12	31-Dic-12	Informe	1	1	1	1	1	1	1	1	1	1	1	1	1	1	12	
118 057 007	1	Realizar conjuntamente con los órganos responsables la actualización del Cuadro General de Clasificación Archivística y del Catálogo de Disposición Documental.	Art. 58, Numeral 1 del RIFEMTAIP.	01-Ene-12	31-Dic-12	Informe						1								1	2	
118 057 008	1	Desarrollar con UNICOM normas para la administración de archivos electrónicos.	Art. 58, Numeral 4, F. IV del RIFEMTAIP.	01-Ene-12	31-Dic-12	Informe														1	1	

Unidad Responsable: 118 Unidad Técnica de Servicios de Información y Documentación

Subprograma: 057 Archivo Institucional

Actividad				Periodo de Ejecución		Meta												Observaciones						
Clave	Obj. Esp.*	Descripción	Fundamento Legal	Inicio	Término	Unidad de Medida	Volumen Mensual												Total Anual					
							Ene	Feb	Mar	Abr	May	Jun	Jul	Ago	Sep	Oct	Nov			Dic				
118 057 009	1	Establecer medidas de preservación de los documentos y expedientes.	Art. 58, Numeral 1 del RIFEMTAIP.	01-Ene-12	31-Dic-12	Informe							1								1	2		
118 057 010	2	Recibir las Transferencias Primarias de las áreas generadoras.	Art. 58, Numeral 4, F. III del RIFEMTAIP.	01-Ene-12	31-Dic-12	Informe	1	1	1	1	1	1	1	1	1	1	1	1	1	1	1	12		
118 057 011	2	Asignar ubicación topográfica de las transferencias recibidas.	Art. 58, Numeral 4, F. III del RIFEMTAIP.	01-Ene-12	31-Dic-12	Informe	1	1	1	1	1	1	1	1	1	1	1	1	1	1	1	12		
118 057 012	2	Conservar la documentación en el Archivo de Concentración hasta que cumpla su plazo de conservación.	Art. 58, Numeral 1 del RIFEMTAIP.	01-Ene-12	31-Dic-12	Informe							1									1	2	

Unidad Responsable: 118 Unidad Técnica de Servicios de Información y Documentación

Subprograma: 057 Archivo Institucional

Actividad				Periodo de Ejecución		Meta													Observaciones				
Clave	Obj. Esp.*	Descripción	Fundamento Legal	Inicio	Término	Unidad de Medida	Volumen Mensual													Total Anual			
							Ene	Feb	Mar	Abr	May	Jun	Jul	Ago	Sep	Oct	Nov	Dic					
118 057 013	2	Atender con eficiencia y agilidad las solicitudes que realicen las áreas generadoras al Archivo de Concentración.	Art. 58, Numeral 1 del RIFEMTAIP.	01-Ene-12	31-Dic-12	Informe	1	1	1	1	1	1	1	1	1	1	1	1	1	1	12		
118 057 014	2	Valorar y seleccionar la documentación caduca.	Art. 58, Numeral 1 del RIFEMTAIP.	01-Ene-12	31-Dic-12	Informe							1								1	2	
118 057 015	2	Elaborar los Inventarios de Transferencia Secundaria y Baja Documental.	Art. 58, Numeral 1 del RIFEMTAIP.	01-Ene-12	31-Dic-12	Informe							1								1	2	
118 057 016	2	Elaborar las Actas de Baja Documental, dictamen de prevaloración y ficha técnica, así como la digitalización y gestión para su publicación en el portal.	Art. 58, Numeral 1 del RIFEMTAIP.	01-Ene-12	31-Dic-12	Informe							1								1	2	

Unidad Responsable: 118 Unidad Técnica de Servicios de Información y Documentación

Subprograma: 057 Archivo Institucional

Actividad				Periodo de Ejecución		Meta												Observaciones			
Clave	Obj. Esp.*	Descripción	Fundamento Legal	Inicio	Término	Unidad de Medida	Volumen Mensual												Total Anual		
							Ene	Feb	Mar	Abr	May	Jun	Jul	Ago	Sep	Oct	Nov			Dic	
118 057 017	2	Realizar las Transferencias Secundarias al Archivo Histórico.	Art. 58, Numeral 1 del RIFEMTAIP.	01-Ene-12	31-Dic-12	Informe						1							1	2	
118 057 018	3	Validar la documentación que deba conservarse permanentemente.	Art. 58, Numeral 1 del RIFEMTAIP.	01-Ene-12	31-Dic-12	Informe						1							1	2	
118 057 019	3	Realizar el proceso de organización documental al Archivo Histórico.	Art. 58, Numeral 1 del RIFEMTAIP.	01-Ene-12	31-Dic-12	Informe						1							1	2	
118 057 020	3	Realizar el programa de preservación y respaldo de documentos históricos.	Art. 58, Numeral 1 del RIFEMTAIP.	01-Ene-12	31-Dic-12	Informe						1							1	2	

Unidad Responsable: 118 Unidad Técnica de Servicios de Información y Documentación

Subprograma: 057 Archivo Institucional

Actividad				Periodo de Ejecución		Meta													Observaciones		
Clave	Obj. Esp.*	Descripción	Fundamento Legal	Inicio	Término	Unidad de Medida	Volumen Mensual													Total Anual	
							Ene	Feb	Mar	Abr	May	Jun	Jul	Ago	Sep	Oct	Nov	Dic			
118 057 021	3	Proporcionar los servicios de préstamo y consulta de documentación histórica.	Art. 58, Numeral 1 del RIFEMTAIP.	01-Ene-12	31-Dic-12	Informe	1	1	1	1	1	1	1	1	1	1	1	1	1	12	
118 057 022	4	Apoyar en el cumplimiento de las funciones del Comité Técnico Interno para la Administración de Documentos en su carácter de Secretario Técnico.	Art. 60 del RIFEMTAIP.	01-Ene-12	31-Dic-12	Informe			1			1			1				1	4	
118 057 023	5	Establecer un proyecto de necesidades de recursos humanos y materiales.	Proyectos estratégicos.	01-Ene-12	31-Dic-12	Informe						1							1	2	

Unidad Responsable: 118 Unidad Técnica de Servicios de Información y Documentación

Subprograma: 058 Información Socialmente Útil

Actividad				Periodo de Ejecución		Meta												Observaciones					
Clave	Obj. Esp.*	Descripción	Fundamento Legal	Inicio	Término	Unidad de Medida	Volumen Mensual												Total Anual				
							Ene	Feb	Mar	Abr	May	Jun	Jul	Ago	Sep	Oct	Nov			Dic			
118 058 001	1	Requerir a los órganos responsables la información socialmente útil y valorar las propuestas para la actualización del Catálogo de Información Socialmente Útil.	Arts. 5, P. 1, F. XXXIII y 7, P. 1, 2, 3, 4 y 5 del RIFEMTAIP.	01-Mar-12	31-May-12	Acuerdo						1									1		
118 058 002	1	Someter el Catálogo de Información Socialmente Útil a la aprobación del Comité de Gestión y Publicación Electrónica y proceder a su publicación en el portal web institucional.	Arts. 5, P. 1, F. XXXIII y 7, P. 1 y 3 del RIFEMTAIP.	01-Jun-12	30-Jun-12	Catálogo						1										1	
118 058 003	1	Elaborar diagnósticos a las propuestas de los Órganos Responsables para la publicación y reestructura de sus apartados en internet.	Art. 6, P. 1 en correlación con el 16, P. 1, F. VI del RIFEMTAIP.	01-Ene-12	31-Dic-12	Diagnóstico						1									1	2	
118 058 004	2	Desarrollar documentos de apoyo para la difusión y divulgación de la información socialmente útil, la transparencia y el acceso a la información en el Instituto.	Arts. 7, P. 2 y 63, P. 2 del RIFEMTAIP.	01-Ene-12	31-Dic-12	Documento						1									1	2	

Unidad Responsable: 118 Unidad Técnica de Servicios de Información y Documentación

Subprograma: 058 Información Socialmente Útil

Actividad				Periodo de Ejecución		Meta												Observaciones				
Clave	Obj. Esp.*	Descripción	Fundamento Legal	Inicio	Término	Unidad de Medida	Volumen Mensual												Total Anual			
							Ene	Feb	Mar	Abr	May	Jun	Jul	Ago	Sep	Oct	Nov			Dic		
118 058 005	2	Contribuir en el desarrollo, diseño e implementación de cursos en materia de gestión web, transparencia, acceso a la información, rendición de cuentas y datos personales.	Art. 63, P. 2 del RIFEMTAIP.	01-Ene-12	31-Dic-12	Informe						1							1	2		
118 058 006	2	Coadyuvar en la elaboración de actividades para la difusión del derecho de acceso a la información y la transparencia en el Instituto Federal Electoral.	Arts. 16, P. 1, F. VII y 20 del RIFEMTAIP.	01-Ene-12	30-Abr-12	Informe				1										1		
118 058 007	3	Generar estadísticas en materia de transparencia y acceso a la información del Instituto Federal Electoral y los Partidos Políticos Nacionales.	Art. 5, P. 1, F. XXXIII del RIFEMTAIP.	01-Ene-12	31-Dic-12	Publicación						1								1	2	
118 058 008	3	Coordinar las actividades para dar cabal cumplimiento a los objetivos de los Proyectos Estratégicos de la Subdirección.	Art. 74 BIS, P. 1, Inc. a) del RIIFE.	01-Ene-12	31-Dic-12	Informe														1	1	

Unidad Responsable: 118 Unidad Técnica de Servicios de Información y Documentación

Subprograma: 058 Información Socialmente Útil

Actividad				Periodo de Ejecución		Meta												Observaciones			
Clave	Obj. Esp.*	Descripción	Fundamento Legal	Inicio	Término	Unidad de Medida	Volumen Mensual												Total Anual		
							Ene	Feb	Mar	Abr	May	Jun	Jul	Ago	Sep	Oct	Nov			Dic	
118 058 009	3	Revisar la información publicada en el apartado de Transparencia del portal de internet del Instituto, y en su caso requerir su actualización a los Órganos Responsables a fin de dar cumplimiento a las obligaciones Institucionales en la materia.	Art. 8, P. 2 del RIFEMTAIP.	01-Ene-12	31-Dic-12	Informe						1							1	2	
118 058 010	3	Verificar y en su caso requerir la actualización de la información publicada en los portales web del Instituto Federal Electoral.	Arts. 5, 6, 7, 8 y 9 del RIFEMTAIP.	01-Ene-12	31-Dic-12	Informe			1			1			1				1	4	
118 058 011	4	Revisar, procesar, gestionar u observar el cumplimiento de las solicitudes de publicación de contenidos de los Órganos Responsables en los portales web del Instituto Federal Electoral.	Arts. 7, P. 5, y 8, P. 2 del RIFEMTAIP.	01-Ene-12	01-Dic-12	Informe			1			1			1				1	4	
118 058 012	4	Diseñar propuestas a los Órganos Responsables y al Comité de Gestión y Publicación Electrónica sobre la arquitectura de la información publicada en los portales web del Instituto Federal Electoral.	Art. 9, P. 5 del RIFEMTAIP.	01-Ene-12	31-Dic-12	Informe			1			1			1				1	4	

Unidad Responsable: 119 Coordinación del Voto de los Mexicanos Residentes en el Extranjero

Subprograma: 074 Dirección de Vinculación Electoral de los Mexicanos Residentes en el Extranjero

Actividad				Periodo de Ejecución		Meta												Observaciones		
						Unidad de Medida	Volumen Mensual												Total Anual	
Clave	Obj. Esp.*	Descripción	Fundamento Legal	Inicio	Término		Ene	Feb	Mar	Abr	May	Jun	Jul	Ago	Sep	Oct	Nov			Dic
119 074 001	1	Instrumentar y dar seguimiento al Plan de Vinculación con Instituciones públicas y privadas que realicen programas con migrantes mexicanos que fortalezcan la participación ciudadana.	Numeral 3.6, I, del CG57/2011. Punto segundo, inciso H), del CG05/2011.	01-Ene-12	31-Ago-12	Reporte		1			1			1					3	
119 074 002	1	Instrumentar y dar seguimiento al proyecto de vinculación con organizaciones de mexicanos residentes en el extranjero.	Numeral 3.6, I, del CG57/2011. Punto segundo, inciso H), del CG05/2011.	01-Ene-12	31-Ago-12	Reporte		1			1			1					3	
119 074 003	1	Actualizar la base de datos de ciudadanos residentes en el extranjero, organizaciones y asociaciones de diversa índole para impulsar y fortalecer el proyecto.	Numeral 3.6, I, del CG57/2011. Punto segundo, inciso H), del CG05/2011.	01-Ene-12	31-Ago-12	Reporte		1			1			1					3	
119 074 004	1	Establecer comunicación permanente con las instituciones y las organizaciones susceptibles de coadyuvar en el fortalecimiento y promoción del voto de los mexicanos residentes en el extranjero.	Numeral 3.6, I, del CG57/2011. Punto segundo, inciso H), del CG05/2011.	01-Ene-12	31-Ago-12	Reporte		1			1			1					3	

Unidad Responsable: 119 Coordinación del Voto de los Mexicanos Residentes en el Extranjero

Subprograma: 074 Dirección de Vinculación Electoral de los Mexicanos Residentes en el Extranjero

Actividad				Periodo de Ejecución		Meta												Observaciones	
						Unidad de Medida	Volumen Mensual												
Clave	Obj. Esp.*	Descripción	Fundamento Legal	Inicio	Término		Ene	Feb	Mar	Abr	May	Jun	Jul	Ago	Sep	Oct	Nov		Dic
119 074 005	1	Organizar y desarrollar reuniones con instituciones, organismos y organizaciones para promover la participación de los mexicanos residentes en el extranjero.	Numeral 3.6, I, del CG57/2011. Punto segundo, inciso H), del CG05/2011.	01-Ene-12	30-Jun-12	Reporte			1			1							2
119 074 006	1	Instrumentar y dar seguimiento al proyecto de vinculación con juntas locales y distritales para la promoción del voto de los mexicanos residentes en el extranjero.	Numeral 3.6, I, del CG57/2011. Punto segundo, inciso H), del CG05/2011.	01-Ene-12	31-Jul-12	Reporte	1			1			1						3
119 074 007	1	Establecer y dar seguimiento a los acuerdos de colaboración con instituciones públicas y privadas que coadyuven a la difusión del voto de los mexicanos residentes en el extranjero.	Numeral 3.6, I, del CG57/2011. Punto segundo, inciso H), del CG05/2011.	01-Ene-12	31-Jul-12	Reporte	1			1			1						3
119 074 008	1	Identificar instituciones académicas y asociaciones de estudiantes que permitan promover el voto de los mexicanos en el extranjero.	Numeral 3.6, I, del CG57/2011. Punto segundo, inciso H), del CG05/2011.	01-Ene-12	30-Jun-12	Reporte			1			1							2

Unidad Responsable: 119 Coordinación del Voto de los Mexicanos Residentes en el Extranjero

Subprograma: 074 Dirección de Vinculación Electoral de los Mexicanos Residentes en el Extranjero

Actividad				Periodo de Ejecución		Meta												Observaciones						
Clave	Obj. Esp.*	Descripción	Fundamento Legal	Inicio	Término	Unidad de Medida	Volumen Mensual												Total Anual					
							Ene	Feb	Mar	Abr	May	Jun	Jul	Ago	Sep	Oct	Nov			Dic				
119 074 009	1	Coadyuvar con las metas de las juntas locales y distritales ubicadas en zona fronteriza y de alta migración, con el fin de establecer planes de trabajo a nivel local que permitan diversificar los canales de información dirigidos a familiares y a los mexicanos residentes en el extranjero.	Numeral 3.6, I, del CG57/2011. Punto segundo, inciso H), del CG05/2011.	01-Ene-12	31-Jul-12	Reporte	1				1				1								3	
119 074 010	2	Actualizar los requerimientos y dar seguimiento al desarrollo de la estrategia de difusión del voto de los mexicanos residentes en el extranjero y coadyuvar con la DECEYEC, en la elaboración de materiales, campañas y contenidos.	Numeral 3.6, I y V, del CG57/2011. Punto segundo, inciso B) y F), del CG05/2011.	01-Ene-12	31-Ago-12	Reporte		1				1			1								3	
119 074 011	2	Instrumentar y dar seguimiento a la estrategia digital: microsítio del voto de los mexicanos residentes en el extranjero y redes sociales, de tal forma que se promueva la participación de los mexicanos en el extranjero y se construya una comunidad por tales medios digitales.	Punto segundo, inciso G), del CG05/2011.	01-Ene-12	31-Ago-12	Reporte		1				1			1								3	

Unidad Responsable: 119 Coordinación del Voto de los Mexicanos Residentes en el Extranjero

Subprograma: 074 Dirección de Vinculación Electoral de los Mexicanos Residentes en el Extranjero

Actividad				Periodo de Ejecución		Meta												Observaciones		
Clave	Obj. Esp.*	Descripción	Fundamento Legal	Inicio	Término	Unidad de Medida	Volumen Mensual													
							Ene	Feb	Mar	Abr	May	Jun	Jul	Ago	Sep	Oct	Nov		Dic	Total Anual
119 074 012	2	Establecer comunicación permanente con la Unidad de Servicios de Informática a efecto de que se desarrolle, instrumento y en su caso, actualice el sistema de información del voto de los mexicanos residentes en el extranjero, el microsítio y las plataformas tecnológicas de comunicación; necesarias para el voto de los mexicanos residentes en el extranjero.	Numeral 3.6, VII, del CG57/2011. Punto segundo, inciso G), del CG05/2011.	01-Ene-12	30-Sep-12	Reporte			1			1			1				3	
119 074 013	2	Colaborar con la Coordinación Nacional de Comunicación Social en la preparación de boletines y comunicados para fortalecer los mensajes institucionales y la promoción del voto de los mexicanos residentes en el extranjero en medios nacionales, hispanos en el extranjero e internacionales.	Numeral 3.6, VI, del CG57/2011. Punto segundo, inciso F), del CG05/2011.	01-Ene-12	31-Jul-12	Reporte	1			1			1						3	
119 074 014	2	Aplicar encuestas y sondeos intermedios para medir el cumplimiento de metas y en su caso proponer al titular de la Coordinación, ajustes a las estrategias digitales, de difusión y de comunicación del voto de los mexicanos residentes en el extranjero.	Numeral 3.6, I, del CG57/2011. Punto segundo, inciso D), del CG05/2011.	01-Ene-12	30-Jun-12	Reporte			1			1							2	

Unidad Responsable: 119 Coordinación del Voto de los Mexicanos Residentes en el Extranjero

Subprograma: 075 Dirección de Vinculación Interna

Actividad				Periodo de Ejecución		Meta												Observaciones		
Clave	Obj. Esp.*	Descripción	Fundamento Legal	Inicio	Término	Unidad de Medida	Volumen Mensual												Total Anual	
							Ene	Feb	Mar	Abr	May	Jun	Jul	Ago	Sep	Oct	Nov			Dic
119 075 001	1	Preparar los documentos para someterlos ante las instancias del Instituto que lo soliciten, derivado de la planeación estratégica del voto de los mexicanos residentes en el extranjero.	Numeral 3.6, I, del CG57/2011. Punto segundo, inciso B) y C), del CG05/2011.	01-Ene-12	30-Sep-12	Informe			1			1			1				3	
119 075 002	1	Instrumentar y dar seguimiento a las actividades señaladas en el Programa de trabajo de la Coordinación.	Numeral 3.6, I, del CG57/2011. Transitorio primero, del CG05/2011.	01-Ene-12	31-Dic-12	Informe			1			1			1			1	4	
119 075 003	1	Efectuar el control y seguimiento de las actividades realizadas por las áreas del Instituto en torno al Proyecto Estratégico del Voto de los Mexicanos Residentes en el Extranjero; a través de la herramienta informática PMWEB y con apoyo de la Unidad Técnica de Planeación.	Numeral 3.6, I, del CG57/2011. Punto segundo, inciso B), del CG05/2011.	01-Oct-12	31-Oct-12	Reporte	1			1			1			1			4	
119 075 004	2	Realizar el seguimiento a la instrumentación de la logística postal para el envío y recepción de la documentación y materiales electorales para el voto de los mexicanos residentes en el extranjero.	Numeral 3.6, I, del CG57/2011. Punto segundo, inciso B) y H), del CG05/2011. Convenio de apoyo y colaboración IFE-SEPOMEX.	01-Ene-12	30-Nov-12	Reporte		1			1			1			1		4	

Unidad Responsable: 119 Coordinación del Voto de los Mexicanos Residentes en el Extranjero

Subprograma: 075 Dirección de Vinculación Interna

Actividad				Periodo de Ejecución		Meta												Observaciones		
Clave	Obj. Esp.*	Descripción	Fundamento Legal	Inicio	Término	Unidad de Medida	Volumen Mensual													
							Ene	Feb	Mar	Abr	May	Jun	Jul	Ago	Sep	Oct	Nov		Dic	Total Anual
119 075 005	2	Verificar el cumplimiento de los instrumentos de colaboración establecidos para llevar a cabo el envío y recepción de la documentación y materiales electorales para el voto de los mexicanos residentes en el extranjero.	Numeral 3.6, I, del CG57/2011. Punto segundo, inciso B) y H), del CG05/2011. Convenio de apoyo y colaboración IFE-SEPOMEX.	01-Ene-12	30-Nov-12	Reporte		1			1			1			1		4	
119 075 006	2	Mantener y dar seguimiento a la relación institucional con el servicio postal y/o con las prestadoras de servicios de mensajería.	Numeral 3.6, I, del CG57/2011. Punto segundo, inciso B) y H), del CG05/2011. Convenio de apoyo y colaboración IFE-SEPOMEX.	01-Ene-12	31-Dic-12	Informe			1			1			1			1	4	
119 075 007	3	Llevar a cabo el seguimiento de las actividades inherentes a los Programas de: Registro de Electores Residentes en el Extranjero; Organización Electoral; Capacitación Electoral e Integración de mesas de Escrutinio y Cómputo; Difusión; Comunicación y Tecnologías de la Información.	Punto segundo, inciso B), del CG05/2011.	01-Ene-12	31-Oct-12	Informe	1			1			1			1			4	
119 075 008	4	Integrar los informes que presentará la Comisión del Voto de los Mexicanos Residentes en el Extranjero al Consejo General, sobre el proyecto del voto de los mexicanos residentes en el extranjero.	Numeral 3.6, I, del CG57/2011. Punto segundo, inciso C), del CG05/2011. Punto tercero y cuarto, del CG06/2011.	01-Ene-12	31-Dic-12	Documento			1			1			1			1	4	

Unidad Responsable: 119 Coordinación del Voto de los Mexicanos Residentes en el Extranjero

Subprograma: 075 Dirección de Vinculación Interna

Actividad				Periodo de Ejecución		Meta												Observaciones		
Clave	Obj. Esp.*	Descripción	Fundamento Legal	Inicio	Término	Unidad de Medida	Volumen Mensual												Total Anual	
							Ene	Feb	Mar	Abr	May	Jun	Jul	Ago	Sep	Oct	Nov			Dic
119 075 009	4	Preparar los documentos y materiales para los miembros de la Comisión encargada del Voto de los Mexicanos Residentes en el Extranjero.	Numeral 3.6, I, del CG57/2011. Punto segundo, inciso C), del CG05/2011. Punto cuarto del CG06/2011.	01-Ene-12	31-Dic-12	Informe			1			1			1			1	4	
119 075 010	4	Elaborar y dar seguimiento a los acuerdos aprobados por la Comisión del voto de los mexicanos residentes en el extranjero.	Numeral 3.6, I, del CG57/2011. Punto segundo, inciso C), del CG05/2011. Punto cuarto del CG06/2011.	01-Ene-12	31-Dic-12	Informe			1			1			1			1	4	
119 075 011	4	Elaborar los acuerdos que deberán aprobar los órganos de dirección del Instituto.	Numeral 3.6, I, del CG57/2011. Punto segundo, inciso B), del CG05/2011.	01-Ene-12	31-Oct-12	Acuerdo	1			1			1			1			4	
119 075 012	4	Colaborar con la Dirección Jurídica en lo referente a la reglamentación electoral así como en la preparación y firma de convenios con instituciones públicas y privadas.	Numeral 3.6, I, del CG57/2011. Punto segundo, inciso D), del CG05/2011.	01-Ene-12	31-Jul-12	Informe	1			1			1						3	

Unidad Responsable: 119 Coordinación del Voto de los Mexicanos Residentes en el Extranjero

Subprograma: 075 Dirección de Vinculación Interna

Actividad				Periodo de Ejecución		Meta												Observaciones		
Clave	Obj. Esp.*	Descripción	Fundamento Legal	Inicio	Término	Unidad de Medida	Volumen Mensual												Total Anual	
							Ene	Feb	Mar	Abr	May	Jun	Jul	Ago	Sep	Oct	Nov			Dic
119 075 013	4	Establecer contacto permanente con los órganos de dirección del Instituto, los representantes de los partidos políticos y del Poder Legislativo, para conocer sus observaciones en lo referente a la reglamentación del voto de los mexicanos residentes en el extranjero.	Numeral 3.6, I, del CG57/2011. Transitorio primero del CG05/2011.	01-Ene-12	31-Dic-12	Informe			1			1			1			1	4	
119 075 014	4	Hacer el seguimiento de los acuerdos y compromisos del Grupo de trabajo del voto de los mexicanos residentes en el extranjero a fin de motivar el cumplimiento de los mismos.	Numeral 3.6, I, del CG57/2011. Punto segundo, inciso C), del CG05/2011.	01-Ene-12	31-Oct-12	Reporte	1			1			1			1			4	
119 075 015	5	Coadyuvar en la definición de procedimientos para la evaluación del proyecto del voto de los mexicanos residentes en el extranjero.	Numeral 3.6, I, del CG57/2011. Punto segundo, inciso D), del CG05/2011.	01-Ene-12	31-Dic-12	Reporte			1			1			1			1	4	
119 075 016	5	Coordinar las acciones que desarrollen las áreas del Instituto para evaluar de forma integral el voto de los mexicanos residentes en el extranjero.	Numeral 3.6, I, del CG57/2011. Punto segundo, inciso D), del CG05/2011.	01-Ene-12	31-Oct-12	Reporte	1			1			1			1			4	

Unidad Responsable: 120 Unidad de Fiscalización de los Recursos de los Partidos Políticos

Subprograma: 029 Dirección de Auditoría de Partidos Políticos, Agrupaciones Políticas y Otros

Actividad				Periodo de Ejecución		Meta												Observaciones		
						Unidad de Medida	Volumen Mensual													
Clave	Obj. Esp.*	Descripción	Fundamento Legal	Inicio	Término		Ene	Feb	Mar	Abr	May	Jun	Jul	Ago	Sep	Oct	Nov		Dic	Total Anual
120 029 001	7	Enviar oficios a los partidos políticos recordándoles el plazo dentro del cual deberán presentar sus informes Anuales correspondientes al ejercicio 2011, así como la documentación que deben presentar.	Art. 16, P.5 del RFRPPN.	04-Ene-12	15-Mar-12	Oficio			1										1	
120 029 002	1	Realizar la recepción de los Informes Anuales presentados por los partidos políticos correspondientes al ejercicio de 2011.	Art. 81, N. 1, Inc. d) del COFIPE.	04-Ene-12	29-Mar-12	Informe			1										1	
120 029 003	1	Realizar la revisión de los Informes Anuales presentados por los partidos políticos correspondientes al ejercicio de 2011.	Art. 84, N 1, Inc a) del COFIPE.	30-Mar-12	26-Jun-12	Informe					1								1	
120 029 004	1	Elaboración de los oficios de errores y omisiones técnicas derivadas de la revisión de los informes Anuales presentados por los partidos políticos correspondientes al ejercicio de 2011.	Art. 84, N 1, Inc b) del COFIPE.	02-Abr-12	26-Jun-12	Oficio					1								1	

Unidad Responsable: 120 Unidad de Fiscalización de los Recursos de los Partidos Políticos

Subprograma: 029 Dirección de Auditoría de Partidos Políticos, Agrupaciones Políticas y Otros

Actividad				Periodo de Ejecución		Meta												Observaciones					
Clave	Obj. Esp.*	Descripción	Fundamento Legal	Inicio	Término	Unidad de Medida	Volumen Mensual												Total Anual				
							Ene	Feb	Mar	Abr	May	Jun	Jul	Ago	Sep	Oct	Nov			Dic			
120 029 005	1	Elaboración del Dictamen Consolidado respecto de los Informes Anuales de los partidos políticos correspondientes al ejercicio 2011.	Art. 84, N 1, Inc d) COFIPE.	23-Ago-12	19-Sep-12	Documento											1					1	
120 029 006	7	Enviar oficios a las agrupaciones políticas recordándoles el plazo dentro del cual deberán presentar sus informes Anuales correspondientes al ejercicio 2011, así como la documentación que deben presentar.	Art. 11.5 del RFRAPN.	04-Ene-12	30-Abr-12	Oficio				1												1	
120 029 007	1	Realizar la recepción de los Informes Anuales presentados por las agrupaciones políticas correspondientes al ejercicio de 2011.	Art. 12.1 del RFRAPN.	04-Ene-12	15-May-12	Informe				1												1	
120 029 008	1	Realizar la revisión de los Informes Anuales presentados por las agrupaciones políticas nacionales correspondientes al ejercicio de 2011.	Art. 81, N 1, Inc l) del COFIPE.	16-May-12	07-Ago-12	Informe									1							1	

Unidad Responsable: 120 Unidad de Fiscalización de los Recursos de los Partidos Políticos

Subprograma: 029 Dirección de Auditoría de Partidos Políticos, Agrupaciones Políticas y Otros

Actividad				Periodo de Ejecución		Meta											Observaciones						
Clave	Obj. Esp.*	Descripción	Fundamento Legal	Inicio	Término	Unidad de Medida	Volumen Mensual											Total Anual					
							Ene	Feb	Mar	Abr	May	Jun	Jul	Ago	Sep	Oct			Nov	Dic			
120 029 009	1	Elaboración de los oficios de errores y omisiones técnicas derivadas de la revisión de los informes Anuales presentados por las agrupaciones políticas correspondientes al ejercicio de 2011.	Art. 14.1 del RFRAPN.	16-May-12	07-Ago-12	Oficio										1						1	
120 029 010	1	Elaboración del Dictamen Consolidado respecto de los Informes Anuales de los agrupaciones políticas correspondientes al ejercicio 2011.	Art. 15.1 del RFRAPN.	23-Ago-12	03-Oct-12	Documento												1				1	
120 029 011	5	Apoyar a la Dirección Jurídica para la integración de la documentación, en caso de existir recursos de apelación interpuestos por los partidos, agrupaciones políticas, por las sanciones impuestas por el Consejo General, respecto a los Informes Anuales correspondientes al ejercicio 2011.	Art. 6, N 1, Inc h) del RIUFRPP.	24-Sep-12	31-Dic-12	Documento														1		1	
120 029 012	1	Recibir, revisar y elaborar los oficios de errores y omisiones respecto de los Informes Trimestrales presentados por los partidos políticos correspondientes al cuarto trimestre de 2011.	Art. 83, N 1, Inc a) del COFIPE.	04-Ene-12	15-Feb-12	Informe		1														1	

Unidad Responsable: 120 Unidad de Fiscalización de los Recursos de los Partidos Políticos

Subprograma: 029 Dirección de Auditoría de Partidos Políticos, Agrupaciones Políticas y Otros

Actividad				Periodo de Ejecución		Meta												Observaciones		
Clave	Obj. Esp.*	Descripción	Fundamento Legal	Inicio	Término	Unidad de Medida	Volumen Mensual													
							Ene	Feb	Mar	Abr	May	Jun	Jul	Ago	Sep	Oct	Nov		Dic	Total Anual
120 029 013	6	Proporcionar asesoría y apoyo a los partidos y agrupaciones políticas nacionales, en las consultas que realicen.	Art. 81, N 1, Inc j) del COFIPE.	04-Ene-12	31-Dic-12	Informe			1			1			1			1	4	
120 029 014	7	Solicitar apoyo de las áreas correspondientes del Instituto Federal Electoral para realizar diversas notificaciones a los partidos y agrupaciones políticas y particulares.	Art. 6, N 1, Inc d) del RIUFRPP.	04-Ene-12	31-Dic-12	Informe			1			1			1			1	4	
120 029 015	7	Solicitar el apoyo de las Juntas Locales para verificar las operaciones realizadas por los partidos y las agrupaciones políticas con sus proveedores, prestadores de servicios, militantes, simpatizantes, personas que recibieron reconocimientos por actividades políticas, en el interior del país.	Art. 6, N 1, Inc d) del RIUFRPP.	04-Ene-12	31-Dic-12	Informe			1			1			1			1	4	
120 029 016	2	Llevar a cabo visitas de verificación a los partidos, con la finalidad de verificar el cumplimiento de sus obligaciones y la veracidad de sus informes.	Art. 81, numeral 1, inciso h) del COFIPE.	04-Mar-12	22-Jun-12	Informe			1			1							2	

Unidad Responsable: 120 Unidad de Fiscalización de los Recursos de los Partidos Políticos

Subprograma: 029 Dirección de Auditoría de Partidos Políticos, Agrupaciones Políticas y Otros

Actividad				Periodo de Ejecución		Meta												Observaciones		
Clave	Obj. Esp.*	Descripción	Fundamento Legal	Inicio	Término	Unidad de Medida	Volumen Mensual												Total Anual	
							Ene	Feb	Mar	Abr	May	Jun	Jul	Ago	Sep	Oct	Nov			Dic
120 029 017	9	Proponer cambios a las disposiciones vigentes en materia de fiscalización de los recursos de los partidos políticos.	Art. 8, N 1, Inc f) del RIUFRPP.	04-Ene-12	31-Dic-12	Informe			1			1			1			1	4	
120 029 018	8	Elaborar versiones públicas de los asuntos correspondientes a la Unidad de Fiscalización	Art. 5, N 1, Frac XXV del RIFEMTAIP.	01-Oct-12	31-Oct-12	Documento									1				1	
120 029 019	10	Proporcionar, recibir, o en su caso, solicitar información relativa a los recursos de los Partidos Políticos derivada de los convenios de coordinación celebrados con las Entidades Federativas.	Art. 81, N 1, Inc p) y q) del COFIPE .	04-Ene-12	31-Dic-12	Informe			1			1			1			1	4	
120 029 020	11	Elaborar y Presentar a la Dirección General Informes de avances de las revisiones y auditorías que se realice.	Art. 10, N 1 del RIUFRPP.	04-Ene-12	31-Dic-12	Informe			1			1			1			1	4	

Unidad Responsable: 120 Unidad de Fiscalización de los Recursos de los Partidos Políticos

Subprograma: 054 Dirección de Resoluciones y Normatividad

Actividad				Periodo de Ejecución		Meta												Observaciones		
						Unidad de Medida	Volumen Mensual													
Clave	Obj. Esp.*	Descripción	Fundamento Legal	Inicio	Término		Ene	Feb	Mar	Abr	May	Jun	Jul	Ago	Sep	Oct	Nov		Dic	Total Anual
120 054 001	1	Revisar y mejorar las estrategias para la recepción, clasificación y asignación de los procedimientos oficiosos y quejas presentadas en contra de los Partidos y Agrupaciones Políticas en materia de financiamiento.	Art. 6, Inc. c) del RIUFRPP	01-Ene-12	31-Dic-12	Informe			1			1			1			1	4	
120 054 002	1	Tramitar y substanciar los procedimientos oficiosos y de queja con apego a la normatividad aplicable.	Arts. 81, P. 1, Inc. o), 372, P. 1, Inc. b) y 2 del COFIPE. Art. 69, P. 1 y 7, Inc. c) del RIIFE. Art. 9, Inc. a) del RIUFRPP. Art. 5 del RPF.	01-Ene-12	31-Dic-12	Informe			1			1			1			1	4	El número de procedimientos tramitados y substanciado varía en función de los asuntos que se inician y de los que se van resolviendo.
120 054 003	1	Elaborar los proyectos de resolución de los procedimientos oficiosos y de quejas.	Arts. 81, P. 1, Inc. o) y 377 del COFIPE. Art. 69, P. 1 y 7, Inc. c), F. V del RIIFE. Art. 9, Inc. c), F. I del RIUFRPP. Arts. 32 del RPF.	01-Ene-12	31-Dic-12	Resolución			1			1			1			1	4	El número de procedimientos que se resuelven varía en función de lo complejo de las investigaciones.

Unidad Responsable: 120 Unidad de Fiscalización de los Recursos de los Partidos Políticos

Subprograma: 054 Dirección de Resoluciones y Normatividad

Actividad				Periodo de Ejecución		Meta											Observaciones			
Clave	Obj. Esp.*	Descripción	Fundamento Legal	Inicio	Término	Unidad de Medida	Volumen Mensual											Total Anual		
							Ene	Feb	Mar	Abr	May	Jun	Jul	Ago	Sep	Oct			Nov	Dic
120 054 004	1	Clasificar, archivar y canalizar al archivo institucional la documentación correspondiente a los expedientes resueltos, y resguardando aquellos que estén en proceso de substanciación.	Art. 9, P. 1, Inc. e) del RIUFRPP.	01-Ene-12	31-Dic-12	Informe			1			1			1			1	4	
120 054 005	1	Actualizar el sistema electrónico de consulta de normatividad jurídica y sentencias emitidas en materia de fiscalización de recursos, así como electoral.	Art. 9, P. 1, Inc. i) del RIUFRPP.	01-Ene-12	31-Dic-12	Informe			1			1			1			1	4	
120 054 006	1	Elaborar los informes respecto al estado que guarden los procedimientos, para que sean presentados al Consejo General.	Art. 377, P. 5 del COFIPE.	01-Ene-12	31-Dic-12	Informe			1			1			1			1	4	
120 054 007	2	Elaborar los proyectos de resolución relativos a las auditorías y verificaciones realizadas a los Partidos y Agrupaciones Políticas Nacionales, respecto de sus informes anuales.	Art. 81, P. 1, Inc. i) y l) del COFIPE. Art. 69, P. 7, Inc. b), F. III del RIIFE. Art. 9, P. 1, Inc. c), F. II del RIUFRPP.	08-Ago-12	01-Oct-12	Resolución									1	1			2	Se presentarán al Consejo General para su aprobación. El periodo de ejecución podría variar en razón del calendario de vacaciones.

Unidad Responsable: 120 Unidad de Fiscalización de los Recursos de los Partidos Políticos

Subprograma: 054 Dirección de Resoluciones y Normatividad

Actividad				Periodo de Ejecución		Meta													Observaciones	
Clave	Obj. Esp.*	Descripción	Fundamento Legal	Inicio	Término	Unidad de Medida	Volumen Mensual													Total Anual
							Ene	Feb	Mar	Abr	May	Jun	Jul	Ago	Sep	Oct	Nov	Dic		
120 054 008	2	Vigilar que durante la revisión y en las resoluciones respecto de la revisión de los informes anuales de los Partidos y Agrupaciones Políticas, se cumplan los criterios emitidos por el Consejo General y el Tribunal Electoral del Poder Judicial de la Federación.	Art. 9, P. 1, Inc. d) del RIUFRPP.	30-Mar-12	01-Oct-12	Informe				1	1	1	1	1	1	1	1	1	7	El periodo de ejecución podría variar en razón del calendario de vacaciones.
120 054 009	4	Evaluar y proponer reformas a los Reglamentos en materia de fiscalización.	Art. 81, P. 1, Inc. a) del COFIPE. Art. 69, P. 7, Inc. a), F. I del RIIFE. Art. 9, P. 1, Inc. f) y g) del RIUFRPP.	01-Ene-12	31-Dic-12	Informe			1			1			1			1	4	
120 054 010	5	Coordinar y tramitar las consultas en materia de transparencia que se refieran a la competencia de la Unidad de Fiscalización.	Art. 42 del COFIPE. Art. 9, P. 1, Inc. l) del RIUFRPP.	01-Ene-12	31-Dic-12	Informe			1			1			1			1	4	
120 054 011	5	Elaborar los informes trimestrales respecto de las solicitudes de información en materia de transparencia.	Art. 19, F. VIII del RIFEMTAIP.	01-Ene-12	31-Dic-12	Informe			1			1			1			1	4	

Unidad Responsable: 120 Unidad de Fiscalización de los Recursos de los Partidos Políticos

Subprograma: 054 Dirección de Resoluciones y Normatividad

Actividad				Periodo de Ejecución		Meta												Observaciones				
Clave	Obj. Esp.*	Descripción	Fundamento Legal	Inicio	Término	Unidad de Medida	Volumen Mensual												Total Anual			
							Ene	Feb	Mar	Abr	May	Jun	Jul	Ago	Sep	Oct	Nov			Dic		
120 054 012	5	Elaborar los índices de expedientes reservados y versiones públicas de los asuntos correspondientes a la Unidad de Fiscalización.	Art. 15 del RIFEMTAIP. Art. 9, P. 1, Inc. n) del RIUFRPP.	01-Ene-12	31-Dic-12	Relación							1							1	2	Se presentan en forma semestral.
120 054 013	5	Representar a la Unidad de Fiscalización ante la Unidad de Enlace y el Comité de Información.	Art. 18, P. 2 del RIFEMTAIP. Art. 9, P. 1, Inc. o) del RIUFRPP.	01-Ene-12	31-Dic-12	Informe			1				1			1				1	4	Se considera al menos, una reunión por mes del Comité de Información en la que se analizan las respuestas de la UFRPP en materia de Transparencia.
120 054 014	6	Atender y colaborar en las solicitudes formuladas por las autoridades locales responsables de fiscalizar, a fin de que superen los secretos bancarios, fiduciario o fiscal.	Art. 81, P. 1, Inc. r) del COFIPE. Art. 69, P. 6 del RIIFE. Art. 9, P. 1, F. j) del RIUFRPP.	01-Ene-12	31-Dic-12	Informe			1				1			1				1	4	
120 054 015	7	Elaborar los informes circunstanciados respecto de los medios de impugnación en contra de Acuerdos y Resoluciones en materia de fiscalización, y remitirlos a la Dirección Jurídica.	Art. 69, P. 7, Inc. f) del RIIFE.	01-Ene-12	31-Dic-12	Informe			1				1			1				1	4	

Unidad Responsable: 121 Unidad Técnica de Planeación

Subprograma: 001 Dirección y Apoyo Administrativo

Actividad				Periodo de Ejecución		Meta											Observaciones			
Clave	Obj. Esp.*	Descripción	Fundamento Legal	Inicio	Término	Unidad de Medida	Volumen Mensual											Total Anual		
							Ene	Feb	Mar	Abr	May	Jun	Jul	Ago	Sep	Oct			Nov	Dic
121 001 001	1	Implementar el funcionamiento del órgano colegiado que asegure la implementación y ejecución del Sistema Integral de Planeación, Seguimiento y Evaluación.	Artículo 68 del RIIFE. Acuerdos CG02/2010; CG265/2010; CG2420/2010; CG229/2011; CG173/2011.	05-Ene-12	30-Dic-12	Informe			1			1			1			1	4	
121 001 002	2	Actualizar el Mapa Estratégico de la UNICOM para alinearlo al Plan Estratégico Institucional 2012-2015 y al órgano colegiado.	Artículo 68 del RIIFE. Acuerdos: CG02/2010; CG265/2010; CG2420/2010; CG229/2011; CG173/2011.	05-Ene-12	30-Jun-12	Documento						1							1	

Unidad Responsable: 121 Unidad Técnica de Planeación

Subprograma: 070 Dirección de Planeación Estratégica

Actividad				Periodo de Ejecución		Meta											Observaciones				
Clave	Obj. Esp.*	Descripción	Fundamento Legal	Inicio	Término	Unidad de Medida	Volumen Mensual											Total Anual			
							Ene	Feb	Mar	Abr	May	Jun	Jul	Ago	Sep	Oct			Nov	Dic	
121 070 001	1	Proponer las acciones que permitan avanzar en la implementación y mejora del Modelo Integral de Planeación.	Art. 68 del RIIFE. Acuerdos: CG02/2010; CG265/2010; CG2420/2010; CG229/2011; CG173/2011.	05-Ene-12	30-Dic-12	Documento			1			1			1			1	4		
121 070 002	1	Diseñar y proponer mecanismos que permitan la difusión y comunicación de los instrumentos, herramientas, metodologías, modelos y técnicas en materia de planeación institucional tanto en oficinas centrales como en órganos desconcentrados.	Art. 68 del RIIFE. Acuerdos: CG02/2010; CG265/2010; CG2420/2010; CG229/2011; CG173/2011.	05-Ene-12	30-Jul-12	Documento			1				1						2		
121 070 003	1	Coordinar la integración y funcionamiento del Comité de Planeación Institucional.	Art. 68 del RIIFE. Acuerdos: CG02/2010; CG265/2010; CG2420/2010; CG229/2011; CG173/2011.	05-Ene-12	30-Dic-12	Informe			1			1			1				1	4	
121 070 004	2	Proponer mecanismos que contribuyan a promover y mejorar la comunicación y coordinación entre los órganos centrales y desconcentrados del Instituto.	Art. 68 del RIIFE. Acuerdos: CG02/2010; CG265/2010; CG2420/2010; CG229/2011; CG173/2011.	05-Ene-12	30-Jul-12	Documento			1				1							2	

Unidad Responsable: 121 Unidad Técnica de Planeación

Subprograma: 070 Dirección de Planeación Estratégica

Actividad				Periodo de Ejecución		Meta											Observaciones						
Clave	Obj. Esp.*	Descripción	Fundamento Legal	Inicio	Término	Unidad de Medida	Volumen Mensual											Total Anual					
							Ene	Feb	Mar	Abr	May	Jun	Jul	Ago	Sep	Oct			Nov	Dic			
121 070 005	2	Diseñar y proponer una estrategia para la verificación del cumplimiento del Plan Estratégico Institucional 2012-2015	Art. 68 del RIIFE. Acuerdos: CG02/2010; CG265/2010; CG2420/2010; CG229/2011; CG173/2011.	01-Jul-12	30-Dic-12	Documento											1				1	2	
121 070 006	2	Realizar talleres de Planeación Estratégica con las Unidades Responsables de Órganos Centrales para definir e integrar iniciativas estratégicas que permitan la construcción de la cartera de proyectos Institucionales.	Art. 68 del RIIFE. Acuerdos: CG02/2010; CG265/2010; CG2420/2010; CG229/2011; CG173/2011.	05-Ene-12	30-Nov-12	Taller						1								1		2	
121 070 007	3	Elaborar junto con la DEA los Lineamientos para la elaboración del anteproyecto de presupuesto alineado a la Planeación Institucional.	Art. 68 del RIIFE. Acuerdos: CG02/2010; CG265/2010; CG2420/2010; CG229/2011; CG173/2011.	05-Ene-12	30-Jun-12	Documento						1										1	
121 070 008	4	Identificar proyectos piloto para diseñar y ejecutar el Modelo de Desarrollo Organizacional que permita utilizar las metodologías establecidas en el SIPSEI	Art. 68 del RIIFE. Acuerdos: CG02/2010; CG265/2010; CG2420/2010; CG229/2011; CG173/2011.	05-Ene-12	30-May-12	Documento					1											1	

Unidad Responsable: 121 Unidad Técnica de Planeación

Subprograma: 070 Dirección de Planeación Estratégica

Actividad				Periodo de Ejecución		Meta												Observaciones						
Clave	Obj. Esp.*	Descripción	Fundamento Legal	Inicio	Término	Unidad de Medida	Volumen Mensual												Total Anual					
							Ene	Feb	Mar	Abr	May	Jun	Jul	Ago	Sep	Oct	Nov			Dic				
121 070 009	4	Propuesta metodológica para diseñar e implementar el Modelo de Desarrollo Organizacional en el Instituto.	Art. 68 del RIIFE. Acuerdos: CG02/2010; CG265/2010; CG2420/2010; CG229/2011; CG173/2011.	01-May-12	30-Ago-12	Documento											1						1	

Unidad Responsable: 121 Unidad Técnica de Planeación

Subprograma: 071 Dirección Soporte a la Ejecución de Estrategias

Actividad				Periodo de Ejecución		Meta												Observaciones			
Clave	Obj. Esp.*	Descripción	Fundamento Legal	Inicio	Término	Unidad de Medida	Volumen Mensual												Total Anual		
							Ene	Feb	Mar	Abr	May	Jun	Jul	Ago	Sep	Oct	Nov			Dic	
121 071 001	1	Difundir y capacitar a la Unidades Responsables en las políticas, manuales , lineamientos y formatos relacionados con la administración de proyectos.	Art. 68 del RIIFE. Acuerdos: CG02/2010; CG265/2010; CG2420/2010; CG229/2011; CG173/2011.	05-Ene-12	30-Dic-12	Documento							1						1	2	
121 071 002	1	Analizar e identificar las áreas de mejora en las políticas, manuales, lineamientos y formatos, para confirmar su eficacia.	Art. 68 del RIIFE. Acuerdos: CG02/2010; CG265/2010; CG2420/2010; CG229/2011; CG173/2011.	05-Ene-12	30-Dic-12	Documento							1						1	2	
121 071 003	1	Desarrollar talleres con las Unidades Responsables para actualización de conocimientos en Administración de Proyectos.	Art. 68 del RIIFE. Acuerdos: CG02/2010; CG265/2010; CG2420/2010; CG229/2011; CG173/2011.	05-Ene-12	30-Dic-12	Taller			1			1			1				1	4	
121 071 004	1	Reuniones de seguimiento con las Unidades Responsables para evaluar avances en los proyectos específicos 2012.	Art. 68 del RIIFE. Acuerdos: CG02/2010; CG265/2010; CG2420/2010; CG229/2011; CG173/2011.	05-Ene-12	30-Dic-12	Informe			1			1			1				1	4	

Unidad Responsable: 121 Unidad Técnica de Planeación

Subprograma: 071 Dirección Soporte a la Ejecución de Estrategias

Actividad				Periodo de Ejecución		Meta											Observaciones						
Clave	Obj. Esp.*	Descripción	Fundamento Legal	Inicio	Término	Unidad de Medida	Volumen Mensual											Total Anual					
							Ene	Feb	Mar	Abr	May	Jun	Jul	Ago	Sep	Oct			Nov	Dic			
121 071 005	1	Estructurar la Cartera de Proyectos Institucionales 2013.	Art. 68 del RIIFE. Acuerdos: CG02/2010; CG265/2010; CG2420/2010; CG229/2011; CG173/2011.	01-May-12	30-Sep-12	Documento											1					1	
121 071 006	1	Implementar e instrumentar el funcionamiento de la Oficina de Proyectos.	Art. 68 del RIIFE. Acuerdos: CG02/2010; CG265/2010; CG2420/2010; CG229/2011; CG173/2011.	05-Ene-12	30-Dic-12	Informe						1									1	2	
121 071 007	1	Actualización y mejora de los tableros de control, para seguimiento de los proyectos Institucionales 2012.	Art. 68 del RIIFE. Acuerdos: CG02/2010; CG265/2010; CG2420/2010; CG229/2011; CG173/2011.	05-Ene-12	30-Dic-12	Informe						1									1	2	
121 071 008	2	Identificar y evaluar, la mejor propuesta para la solución integral del Seguimiento, Medición y Evaluación Institucional.	Art. 68 del RIIFE. Acuerdos: CG02/2010; CG265/2010; CG2420/2010; CG229/2011; CG173/2011.	05-Ene-12	30-Mar-12	Documento			1													1	

Unidad Responsable: 121 Unidad Técnica de Planeación

Subprograma: 071 Dirección Soporte a la Ejecución de Estrategias

Actividad				Periodo de Ejecución		Meta												Observaciones							
Clave	Obj. Esp.*	Descripción	Fundamento Legal	Inicio	Término	Unidad de Medida	Volumen Mensual												Total Anual						
							Ene	Feb	Mar	Abr	May	Jun	Jul	Ago	Sep	Oct	Nov			Dic					
121 071 009	2	Diseñar, operar y consolidar el Sistema de control interno para prevención de riesgos Institucionales.	Art. 68 del RIIFE. Acuerdos: CG02/2010; CG265/2010; CG2420/2010; CG229/2011; CG173/2011.	05-Ene-12	30-Dic-12	Documento							1									1	2		
121 071 010	2	Presentar informes de avance de indicadores estratégicos y operativos	Art. 68 del RIIFE. Acuerdos: CG02/2010; CG265/2010; CG2420/2010; CG229/2011; CG173/2011.	05-Ene-12	30-Dic-12	Informe							1										1	2	
121 071 011	3	Definir el Modelo de Procesos para su instrumentación	Art. 68 del RIIFE. Acuerdos: CG02/2010; CG265/2010; CG2420/2010; CG229/2011; CG173/2011.	05-Ene-12	30-Mar-12	Documento			1															1	
121 071 012	3	Implementar el Modelo de Procesos en áreas piloto del Instituto.	Art. 68 del RIIFE. Acuerdos: CG02/2010; CG265/2010; CG2420/2010; CG229/2011; CG173/2011.	05-Ene-12	30-Dic-12	Documento							1										1	2	

Abreviatura	Descripción
ACE	Proyecto Red de Conocimientos Electorales
Acuerdo 03/CONASE O-028-121109	Acuerdo del Comité Nacional de Supervisión y Evaluación por el que se aprueba la aplicación de las fases de destrucción y disposición final del material de desecho generado durante la impresión de la Lista Nominal de Electores Definitiva con fotografía que se utilizó con motivo del Proceso Electoral Federal 2008-2009 y de los procesos electorales locales coincidentes 2008-2009, del 12 de noviembre de 2009.
Acuerdo No. 2-213:29/11/2007	Acuerdo de la Comisión Nacional de Vigilancia del Registro Federal de Electores, mediante el cual se aprueba la definición de la Estrategia Integral para la Depuración del Padrón Electoral 2006-2012, aprobado durante la sesión ordinaria celebrada el 29 de noviembre de 2007.
Art.	Artículo
Arts.	Artículos
CAC	Coordinación Administrativa Central
CAI 2011-2012	Campaña Anual Intensa 2011-2012
CAP 2012	Campaña Anual Permanente 2012
CDD	Centro para el Desarrollo Democrático
CECEOC	Centros Estatales de Consulta Electoral y Orientación Ciudadana
CECyRD	Centro de Cómputo y Resguardo Documental
CEDIC	Centros Distritales de Información Ciudadana
CG	Consejo General
CG02/2010	Acuerdo de creación de la Unidad Técnica de Planeación. Acuerdo de fecha: 29 de enero de 2010
CG05/2011	Acuerdo del Consejo General del Instituto Federal Electoral por el que se establece la creación de la Coordinación del Voto de los Mexicanos Residentes en el Extranjero, como Unidad Técnica Especializada de carácter temporal
CG107/2001	Acuerdo Del Consejo General Del Instituto Federal Electoral por el que se Aprueba el Reglamento que Establece los Lineamientos para la Obtención del Dictamen de Procedencia Técnica para la Adquisición y Desincorporación de Bienes y la Contratación de Servicios Informáticos.
CG142/2005	Acuerdo del Consejo General del Instituto Federal Electoral por el que se aprueban las modificaciones al Reglamento que establece los lineamientos para la obtención del dictamen de procedencia técnica para la adquisición y desincorporación de bienes y la contratación de servicios informáticos.
CG172/2011	Lineamientos para la elaboración del anteproyecto de presupuesto alineado al SIPSEI. Acuerdo: de fecha 25 de mayo de 2011
CG173/2011	Modelo Integral de Planeación Institucional derivado del SIPSEI. Acuerdo: de fecha 25 de mayo de 2011
CG229/2011	Plan Estratégico institucional 2012-2015. Acuerdo: de fecha 25 de julio de 2011
CG2420/2010	Acuerdo del Consejo General del Instituto Federal Electoral por el que se aprueba la estrategia de Capacitación y Asistencia Electoral para el proceso Electoral Federal 2011-2012 y sus respectivos anexos. Fecha 25 de julio de 2011
CG265/2010	Reglamento Interior del IFE. Acuerdo: de fecha: 21 de julio de 2010
CG265/2011	Acuerdo del Consejo General del Instituto Federal Electoral, por el que se aprueba el "Calendario Integral del Proceso Electoral Federal 2011 -2012, aprobado durante la sesión extraordinaria del 14 de Septiembre de 2011".
CG266/2011	Acuerdo del Consejo General del Instituto Federal Electoral, por el que se aprueba el "Plan Integral del Proceso Electoral Federal 2011 -2012, aprobado durante la sesión extraordinaria del 14 de Septiembre de 2011".
CG287/2009	Acuerdo del Consejo General del Instituto Federal Electoral por el que se aprueban las medidas tendientes a garantizar la operación de las Casillas Especiales a instalarse el día de la Jornada Electoral del 5 de julio de 2009
CG345/2008	Acuerdo Del Consejo General del Instituto Federal Electoral, por el que se aprueba la Apertura de las Bodegas de las Juntas Distritales Ejecutivas, así como el Traslado y Almacenamiento de los Paquetes Electorales que contienen la Documentación Electoral de las Elecciones Federales De 2006, en Bodegas Estatales.
CG347/2008	Acuerdo del Consejo General del Instituto Federal Electoral por el que se aprueban los Lineamientos Generales para la Depuración del Padrón Electoral en el marco del desarrollo de la estrategia integral para la depuración del Padrón Electoral 2006-2012

Abreviatura	Descripción
CG420/2010	Acuerdo del Consejo General del Instituto Federal Electoral, por el que se aprueba el "Sistema Integral de Planeación, Seguimiento y Evaluación Institucional, aprobado durante la sesión extraordinaria del 13 de Diciembre de 2010".
CG421/2010	Acuerdo del Consejo General del Instituto Federal Electoral, por el que se aprueba el "Presupuesto del Instituto Federal Electoral para el ejercicio fiscal 2011 y por el que se establecen las obligaciones y las medidas de racionalidad y disciplina presupuestaria que se derivan de la Ley Federal de Presupuesto y Responsabilidad Hacendaria del Decreto de Presupuesto de Egresos de la Federación para el ejercicio fiscal 2011, aprobado durante la sesión extraordinaria del 13 de Diciembre de 2010".
CG57/2011	Acuerdo del Consejo General del Instituto Federal Electoral por el que se aprueba el "Plan Estratégico del Voto de los Mexicanos Residentes en el Extranjero 2011-2012 que presenta la Comisión del Voto de los Mexicanos Residentes en el Extranjero, aprobado durante la sesión extraordinaria del 24 de Febrero de 2011".
CICIE	Centro Internacional de Capacitación e Investigación Electoral
CIPEF	Calendario Integral del Proceso electoral Federal
Circular 011/02 de la SE	Circular 011/02 de la Secretaría Ejecutiva por el que se remite el "Manual de Procedimientos a seguir en los casos de extravío o faltante de un documento electoral (formato de Credencial para Votar con fotografía, recibo de credencial, Formato Único de Actualización, etc.), que resulten de un arqueo en las Vocalías Locales y Distritales del Registro Federal de Electores, 23 de Agosto de 2011".
CLIDDA	Clínica de Detección y Diagnóstico Automatizado
CNCS	Coordinación Nacional de Comunicación Social
CNV	Comisión Nacional de Vigilancia
COFIPE	Código Federal de Instituciones y Procedimientos Electorales
Contrato 015/2008	Contrato para la Presentación del Servicio Integral de Producción y Entrega de Formatos de Credencial para Votar.
COTECIAD	Comité Técnico Interno para la Administración de Documentos
CPEUM	Constitución Política de los Estados Unidos Mexicanos
CRT	Comité de Radio y Televisión
CSPE	Comisión del Servicio Profesional Electoral
DEA	Dirección Ejecutiva de Administración
DEA/001/2011	Dirigido a todos los titulares de Direcciones Ejecutivas y Unidades Técnicas, integrantes de las Juntas Locales y Distritales Ejecutivas, Coordinadores y Enlaces Administrativos, por medio del cual se informó que el Consejo General del Instituto Federal Electoral, en sesión extraordinaria del 13 de diciembre de 2010, emitió el Acuerdo CG421/2010, mediante el cual se aprobó el presupuesto del Instituto Federal Electoral para el ejercicio fiscal del año 2011 y por el que se establecen las obligaciones y las medidas de racionalidad y disciplina presupuestaria que se derivan de la Ley Federal de Presupuesto y Responsabilidad Hacendaria y del Decreto de Presupuesto de Egresos de la Federación para el ejercicio fiscal 2011.
DECEYEC	Dirección Ejecutiva de Capacitación Electoral y Educación Cívica
DEDE	Dirección de Estadística y Documentación Electoral
DEOE	Dirección Ejecutiva de Organización Electoral
DEPPP	Dirección Ejecutiva de Prerrogativas y Partidos Políticos
DERFE	Dirección Ejecutiva del Registro Federal de Electores
DESPE	Dirección Ejecutiva del Servicio Profesional Electoral
DOR	Dirección de Operación Regional
DPS	Dirección de Planeación y Seguimiento
ELEC2012	Grupo de sistemas informáticos a cargo de la DECEYEC para el PEF 2011-2012
ESPE	Estatuto del Servicio Profesional Electoral y del Personal del Instituto Federal Electoral
F.	Fracción

Abreviatura	Descripción
FUAR	Formato Único de Actualización y Recibo
IFE	Instituto Federal Electoral
IFES	Fundación Internacional para Sistemas Electorales
Inc	Inciso
Incs	Incisos
JED	Junta Ejecutiva Distrital
JEL	Junta Ejecutiva Local
JELyD	Juntas Ejecutivas Locales y Distritales
JGE	Junta General Ejecutiva
JGE12/2009	Del 26/01/2009.
JGE14/2011	Acuerdo de la Junta General Ejecutiva, de fecha 16 de febrero de 2011 por el que se aprueban los "Lineamientos para apoyos administrativos a los Representantes de los Partidos Políticos Nacionales acreditados ante los Órganos de Vigilancia del Instituto Federal Electoral (Comisiones de Vigilancia del Registro Federal de Electores) y personal acreditado que los auxilia".
JGE149/2010	Acuerdo de la Junta General Ejecutiva por el que se aprueba el "Modelo Institucional de Módulos de Atención Ciudadana".
JGE177/2003	Del 29 julio 2003, última actualización el 1° de febrero 2008.
JGE23/2008	Acuerdo de la Junta General Ejecutiva del Instituto Federal Electoral, por el que se modifican los Lineamientos que deberán observarse para el otorgamiento sobre Prestaciones Económicas y Sociales al personal del Instituto. 18 de marzo de 2008
JGE24/2011	Acuerdo de la Junta General Ejecutiva del Instituto Federal Electoral por el cual se aprueban los Lineamientos para Autorización de Adecuaciones Presupuestarias para el Ejercicio Presupuestal 2011. 25 de febrero de 2011
JGE25/2011	Acuerdo de la Junta General Ejecutiva, de fecha 25 de febrero de 2011 por el que se aprueban los "Lineamientos Generales para el ejercicio presupuestal 2011".
JGE374/2007	Acuerdo de la Junta General Ejecutiva por el que se autorizan los "Lineamientos para el Registro y Control de Asistencia".
JGE464/03	Acuerdo de la Junta General Ejecutiva del Instituto Federal Electoral, por el cual se autorizan modificaciones a los lineamientos sobre prestaciones sociales y económicas aprobados por acuerdo numero JGE/94/99 de fecha 16 de diciembre de 1999. 29 de septiembre de 2003
JGE53/2009	Acuerdo de la Junta General Ejecutiva por el que se aprueba el Manual de Organización General del Instituto Federal Electoral.
JGE61/2005	Acuerdo de la Junta General Ejecutiva por el que se aprueba el " " .
JGE84/2011	Acuerdo de la Junta General Ejecutiva del Instituto Federal Electoral, por el que se modifican los Lineamientos Generales para el Ejercicio Presupuestal 2011, aprobados mediante el Acuerdo JGE25/2011. 27 de julio de 2011
LEDMSPE	Lineamientos para la Evaluación del Desempeño de los Miembros del Servicio Profesional Electoral
LFPRH	Ley Federal de Presupuesto y Responsabilidad Hacendaria
LFTAIPG	Ley Federal de Transparencia y Acceso a la Información Pública Gubernamental.
LGCG	Ley General de Contabilidad Gubernamental
LGSMIME	Ley General del Sistema de Medios de Impugnación en Materia Electoral
MAC	Módulo de Atención Ciudadana
OEA	Organización de los Estados Americanos
ONU	Organización de las Naciones Unidas
P.	Párrafo
PAC	Programa de Acompañamiento Ciudadano
PEF 2011-2012	Proceso Electoral Federal 2011-2012
PIPEF	Plan Integral del Proceso Electoral Federal

Abreviatura	Descripción
PMWEB	Project Management Web-Based Gestión de Proyectos basado en la Web)
PREP	Programa de Resultados Electorales Preliminares
PUSINEX	Planos Urbanos por Secciones Individuales con Números Exteriores
RedIFE	Red Interna del Instituto Federal Electoral
RIFEMAAS	Reglamento del Instituto Federal Electoral en materia de adquisiciones, arrendamientos y servicios
RIFEMTAIP	Reglamento del Instituto Federal Electoral en Materia de Transparencia y Acceso a la Información Pública
RIIFE	Reglamento Interior del Instituto Federal Electoral
RIUFRPP	Reglamento Interior de la Unidad de Fiscalización de los Recursos de los Partidos Políticos del Instituto Federal Electoral
RRTME	Reglamento de Radio y Televisión en Materia Electoral
RSCG	Reglamento de Sesiones del Consejo General del Instituto Federal Electoral
RSCRT	Reglamento de Sesiones del Comité de Radio y Televisión del Instituto Federal Electoral
RSFCVRFE	Reglamento de Sesiones y Funcionamiento de las Comisiones de Vigilancia del Registro Federal de Electores, aprobado por el Consejo General del Instituto, mediante acuerdo CG55/2011, de fecha 8 de marzo de 2011.
RSJGE	Reglamento de Sesiones de la Junta General Ejecutiva del Instituto Federal Electoral
RSOGTAI	Reglamento de Sesiones del Órgano Garante de Transparencia y Acceso a la Información del Instituto Federal Electoral
SICOSIS	Sistema de Información de Consulta Cartográfica con Imagen Satelital.
SIGE	Sistema de Información Geográfica Electoral.
SIIRFE	Sistema Integral de Información del Registro Federal de Electores
SIIRFE-MAC	Sistema Integral de Información del Registro Federal de Electores-Módulo de Atención Ciudadana
SIIRFE-SAC	Sistema Integral de Información del Registro Federal de Electores-Subsistema de Actualización Cartográfica
SIJE	Sistema de Información sobre el Desarrollo de la Jornada Electoral
SIJELYD	Sistema de Informes de las Juntas Ejecutivas Locales y Distritales
SIPIEX	Sistema de Procesamiento de Información Externa
SIPSEI	Sistema Integral de Planeación, Seguimiento y Evaluación Institucional
Somires	Solicitud de Ministración de Recursos
Sorevis	Solicitud de Recursos para Viáticos
SPE	Servicio Profesional Electoral
SUBCOTECIAD	Sub Comité Técnico Interno para la Administración de Documentos
TEPJF	Tribunal Electoral del Poder Judicial de la Federación
TIC`s	Tecnologías de Información y Comunicaciones
UNICOM	Unidad de Servicios de Informática
URs	Unidades Responsables
UTSID	Unidad de Servicios de Información y Documentación
VMRE	Voto de los Mexicanos Residentes en el Extranjero
VNM2012	Verificación Nacional Muestral 2012