

Sistema Integral de Monitoreo de Espectaculares
Reporte de recorrido

Del: **10/01/2015**
Hasta: **18/02/2015**
Usuario: **exurveyyuc**
Proceso: **PEL 2014-2015 YUC**

Identificador	38445	Estado	YUCATAN
Ticket	59145	Municipio	MERIDA
Fecha de recorrido	12/02/2015 11:07	Colonia	aleman
Latitud	20.99197632	Calle	36
Longitud	-89.60371953	Numero	avenida
Device ID	IFE-Desktop v1.0	Distrito	
Partido	Partido Acción Nacional	Cargo	Diputado
Candidato			
Otro Candidato	hugo adrian gonzalez crespó		

Observaciones:



TIPO DE ANUNCIO

Mantas

TAMAÑO

6 x 3



Sistema Integral de Monitoreo de Espectaculares
Reporte de recorrido

Del: **10/01/2015**
Hasta: **18/02/2015**
Usuario: **exurveyyuc**
Proceso: **PEL 2014-2015 YUC**

Identificador	38446	Estado	YUCATAN
Ticket	59151	Municipio	MERIDA
Fecha de recorrido	16/02/2015 10:15	Colonia	Gonzalo guerrero
Latitud	21.0215018	Calle	calle 60(10)
Longitud	-89.62541713	Numero	328
Device ID	IFE-Desktop v1.0	Distrito	
Partido	Partido Acción Nacional	Cargo	Diputado
Candidato			
Otro Candidato	elias lixa		

Observaciones: diputado local distrito Iv, casa de campana



TIPO DE ANUNCIO

Marquesinas

TAMAÑO

8 x 2

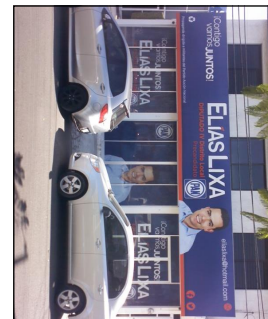

Sistema Integral de Monitoreo de Espectaculares
Reporte de recorrido

Del: **10/01/2015**
Hasta: **18/02/2015**
Usuario: **exurveyyuc**
Proceso: **PEL 2014-2015 YUC**

Identificador	38447	Estado	YUCATAN
Ticket	59151	Municipio	MERIDA
Fecha de recorrido	16/02/2015 12:32	Colonia	santa rosa
Latitud	20.94474289	Calle	50
Longitud	-89.62070262	Numero	688 p
Device ID	IFE-Desktop v1.0	Distrito	
Partido	Partido Acción Nacional	Cargo	Diputado
Candidato			
Otro Candidato	ramon may		

Observaciones: precandidato local del distrito II



TIPO DE ANUNCIO

Mantas

TAMAÑO

1.5 x 1



Sistema Integral de Monitoreo de Espectaculares

Reporte de recorrido

Del: **10/01/2015**
 Hasta: **18/02/2015**
 Usuario: **exurveyyuc**
 Proceso: **PEL 2014-2015 YUC**

Identificador	38448	Estado	YUCATAN
Ticket	59157	Municipio	UMAN
Fecha de recorrido	17/02/2015 09:58	Colonia	centro
Latitud	20.88978732	Calle	calle 16-a
Longitud	-89.74121867	Numero	106
Device ID	IFE-Desktop v1.0	Distrito	
Partido	Partido Acción Nacional	Cargo	Presidente
Candidato			
Otro Candidato	freddy ruiz guzman		

Observaciones: precandidato a presidente municipal



TIPO DE ANUNCIO

Mantas

TAMAÑO

5 x 4

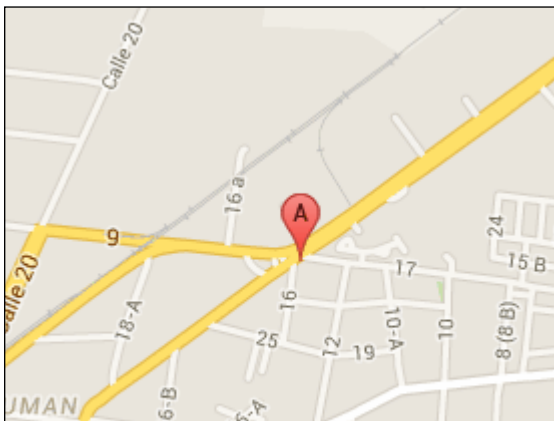

Sistema Integral de Monitoreo de Espectaculares

Reporte de recorrido

Del: **10/01/2015**
 Hasta: **18/02/2015**
 Usuario: **exurveyyuc**
 Proceso: **PEL 2014-2015 YUC**

Identificador	38449	Estado	YUCATAN
Ticket	59157	Municipio	UMAN
Fecha de recorrido	17/02/2015 10:07	Colonia	centro
Latitud	20.89006501	Calle	16a
Longitud	-89.74122414	Numero	106
Device ID	IFE-Desktop v1.0	Distrito	
Partido	Partido Acción Nacional	Cargo	Presidente
Candidato			
Otro Candidato	manuel saucedo		

Observaciones: precampana de presidente municipal



TIPO DE ANUNCIO

Mantas

TAMAÑO

5 x 3

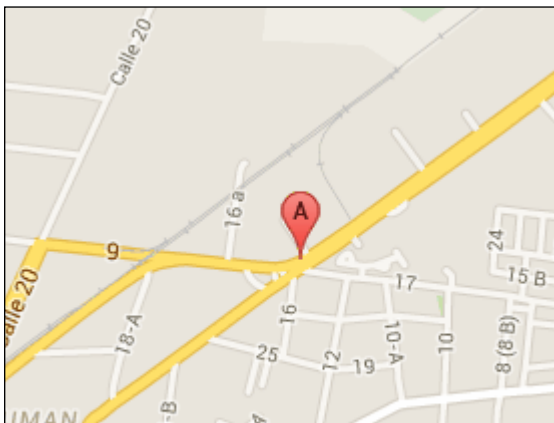
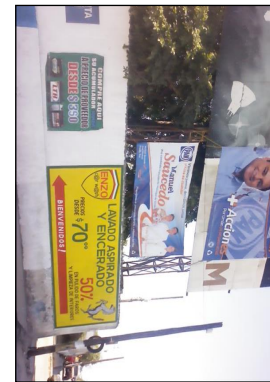

Sistema Integral de Monitoreo de Espectaculares

Reporte de recorrido

Del: **10/01/2015**

Hasta: **18/02/2015**

Usuario: **exurveyyuc**

Proceso: **PEL 2014-2015 YUC**

Identificador	38450	Estado	YUCATAN
Ticket	59157	Municipio	UMAN
Fecha de recorrido	17/02/2015 10:21	Colonia	san roman
Latitud	20.88992248	Calle	calle 18
Longitud	-89.7443275	Numero	34-c
Device ID	IFE-Desktop v1.0	Distrito	
Partido	Partido Acción Nacional	Cargo	Presidente
Candidato			
Otro Candidato	manuel saucedo		

Observaciones: precandidato a presidente municipal

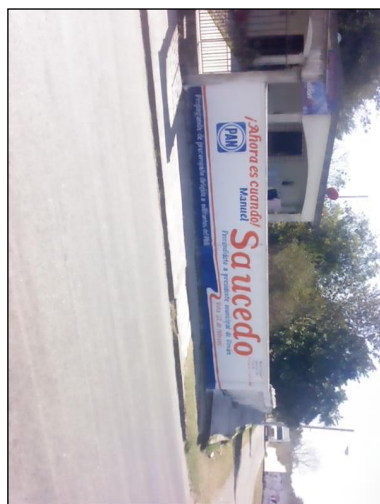

TIPO DE ANUNCIO

Muros

TAMAÑO

6 x 1.5

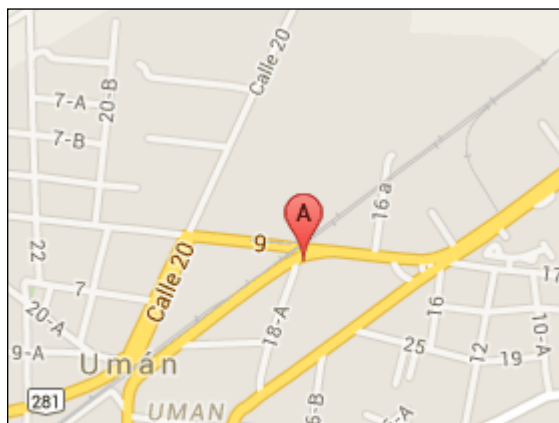

Sistema Integral de Monitoreo de Espectaculares

Reporte de recorrido

Del: **10/01/2015**

Hasta: **18/02/2015**

Usuario: **exurveyyuc**

Proceso: **PEL 2014-2015 YUC**

Identificador	38451	Estado	YUCATAN
Ticket	59157	Municipio	UMAN
Fecha de recorrido	17/02/2015 10:30	Colonia	san roman

Latitud	20.8899683	Calle	18
Longitud	-89.74459964	Numero	34c
Device ID	IFE-Desktop v1.0	Distrito	

Partido	Partido Acción Nacional	Cargo	Presidente
Candidato			
Otro Candidato	fredy ruz guzman		

Observaciones: precandidato apresidente municipal



TIPO DE ANUNCIO

Mantas

TAMAÑO

2 x 1.2

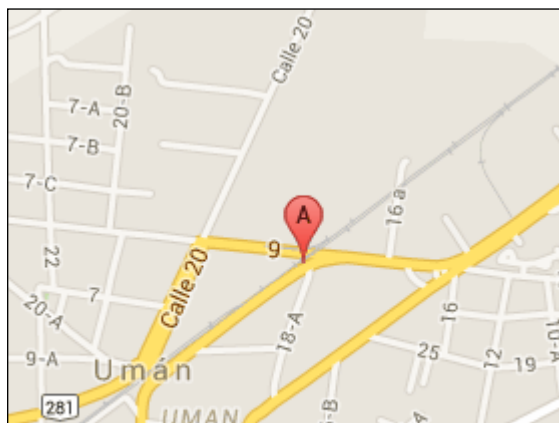

Sistema Integral de Monitoreo de Espectaculares
Reporte de recorrido

Del: **10/01/2015**
Hasta: **18/02/2015**
Usuario: **exurveyyuc**
Proceso: **PEL 2014-2015 YUC**

Identificador	38452	Estado	YUCATAN
Ticket	59157	Municipio	UMAN
Fecha de recorrido	17/02/2015 10:42	Colonia	centro
Latitud	20.88562625	Calle	20
Longitud	-89.74815143	Numero	82
Device ID	IFE-Desktop v1.0	Distrito	
Partido	Partido Acción Nacional	Cargo	Presidente
Candidato			
Otro Candidato	manuel saucedo		

Observaciones: precandidato a presidente municipal

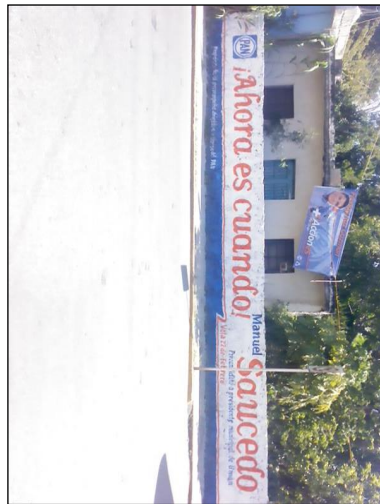
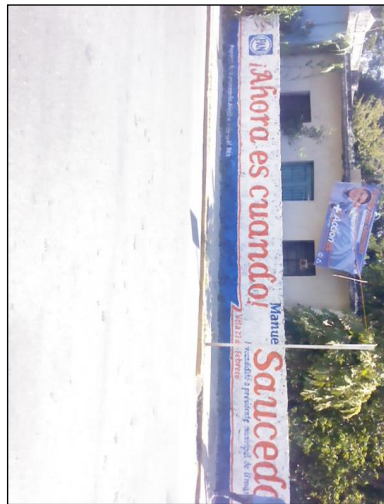

TIPO DE ANUNCIO

Muros

TAMAÑO

8 x 1.5



Sistema Integral de Monitoreo de Espectaculares
Reporte de recorrido

Del: **10/01/2015**
Hasta: **18/02/2015**
Usuario: **exurveyyuc**
Proceso: **PEL 2014-2015 YUC**

Identificador	38453	Estado	YUCATAN
Ticket	59157	Municipio	UMAN
Fecha de recorrido	17/02/2015 10:50	Colonia	centro
Latitud	20.88561194	Calle	20
Longitud	-89.74814563	Numero	82
Device ID	IFE-Desktop v1.0	Distrito	
Partido	Partido Acción Nacional	Cargo	Presidente
Candidato			
Otro Candidato	freddy ruz guzman		

Observaciones: precandidato a presidente municipal



TIPO DE ANUNCIO

Mantas

TAMAÑO

2 x 1



Sistema Integral de Monitoreo de Espectaculares
Reporte de recorrido

Del: **10/01/2015**
Hasta: **18/02/2015**
Usuario: **exurveyyuc**
Proceso: **PEL 2014-2015 YUC**

Identificador	38454	Estado	YUCATAN
Ticket	59157	Municipio	UMAN
Fecha de recorrido	17/02/2015 10:54	Colonia	centro
Latitud	20.88553176	Calle	20
Longitud	-89.74811002	Numero	100
Device ID	IFE-Desktop v1.0	Distrito	
Partido	Partido Acción Nacional	Cargo	Presidente
Candidato			
Otro Candidato	manuel saucedo		

Observaciones: precampana. De presidente municipal



TIPO DE ANUNCIO

Mantas

TAMAÑO

1.5 x 1

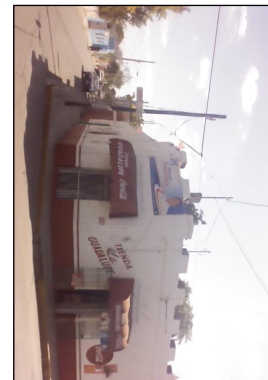

Sistema Integral de Monitoreo de Espectaculares

Reporte de recorrido

Del: **10/01/2015**

Hasta: **18/02/2015**

Usuario: **exurveyyuc**

Proceso: **PEL 2014-2015 YUC**

Identificador	38455	Estado	YUCATAN
Ticket	59157	Municipio	UMAN
Fecha de recorrido	17/02/2015 11:14	Colonia	centro
		Calle	20
		Numero	117
		Distrito	
Latitud	20.87505696		
Longitud	-89.74830176		
Device ID	IFE-Desktop v1.0		
Partido	Partido Acción Nacional	Cargo	Presidente
Candidato			
Otro Candidato	fredy ruz guzman		

Observaciones: precandidato a presidente municipal



TIPO DE ANUNCIO

Mantas

TAMAÑO

1.5 x 1



Sistema Integral de Monitoreo de Espectaculares

Reporte de recorrido

Del: **10/01/2015**
 Hasta: **18/02/2015**
 Usuario: **exurveyyuc**
 Proceso: **PEL 2014-2015 YUC**

Identificador	38456	Estado	YUCATAN
Ticket	59157	Municipio	UMAN
Fecha de recorrido	17/02/2015 11:24	Colonia	centro
Latitud	20.87460405	Calle	18
Longitud	-89.74713006	Numero	118
Device ID	IFE-Desktop v1.0	Distrito	
Partido	Partido Acción Nacional	Cargo	Presidente
Candidato			
Otro Candidato	jose manuel ruiz		

Observaciones: precandidato a presidente municipal



TIPO DE ANUNCIO

Muros

TAMAÑO

3 x 1.5

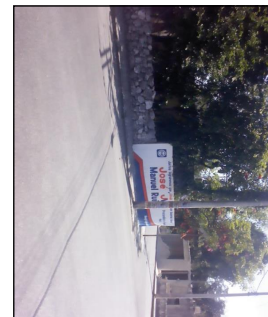
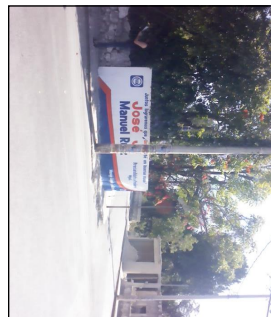

Sistema Integral de Monitoreo de Espectaculares

Reporte de recorrido

Del: **10/01/2015**

Hasta: **18/02/2015**

Usuario: **exurveyyuc**

Proceso: **PEL 2014-2015 YUC**

Identificador	38457	Estado	YUCATAN
Ticket	59157	Municipio	UMAN
Fecha de recorrido	17/02/2015 11:33	Colonia	centro

Latitud	20.88107964
Longitud	-89.7464795
Device ID	IFE-Desktop v1.0

Calle	18
Numero	s/n
Distrito	

Partido	Partido Acción Nacional	Cargo	Presidente
Candidato			
Otro Candidato	jose manuel ruiz		

Observaciones: precandidato a presidente municipal



TIPO DE ANUNCIO

Mantas

TAMAÑO

2.5 x 2



Sistema Integral de Monitoreo de Espectaculares
Reporte de recorrido

Del: **10/01/2015**
Hasta: **18/02/2015**
Usuario: **exurveyyuc**
Proceso: **PEL 2014-2015 YUC**

Identificador	38459	Estado	YUCATAN
Ticket	59157	Municipio	UMAN
Fecha de recorrido	17/02/2015 11:47	Colonia	centro
Latitud	20.88136817	Calle	18
Longitud	-89.74666935	Numero	90
Device ID	IFE-Desktop v1.0	Distrito	
Partido	Partido Acción Nacional	Cargo	Presidente
Candidato			
Otro Candidato	jose manuel ruiz		

Observaciones: precandidato a presidente municipal

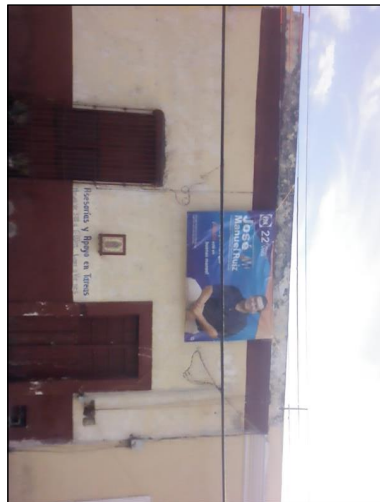

TIPO DE ANUNCIO

Mantas

TAMAÑO

3 x 2.5

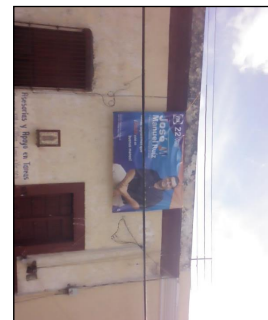

Sistema Integral de Monitoreo de Espectaculares
Reporte de recorrido

Del: **10/01/2015**
Hasta: **18/02/2015**
Usuario: **exurveyyuc**
Proceso: **PEL 2014-2015 YUC**

Identificador	38460	Estado	YUCATAN
Ticket	59157	Municipio	UMAN
Fecha de recorrido	17/02/2015 11:52	Colonia	centro
Latitud	20.88131878	Calle	18
Longitud	-89.74665667	Numero	94-c
Device ID	IFE-Desktop v1.0	Distrito	
Partido	Partido Acción Nacional	Cargo	Presidente
Candidato			
Otro Candidato	freddy ruz guzman		

Observaciones: precandidato a presidente municipal

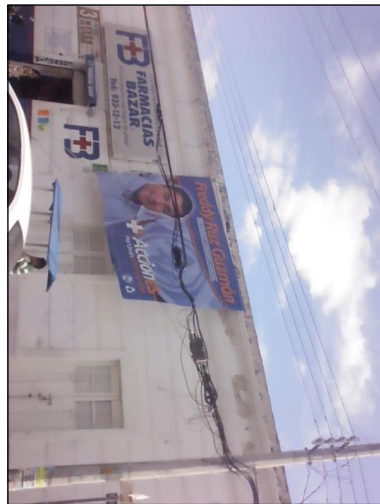

TIPO DE ANUNCIO

Mantas

TAMAÑO

4 x 4

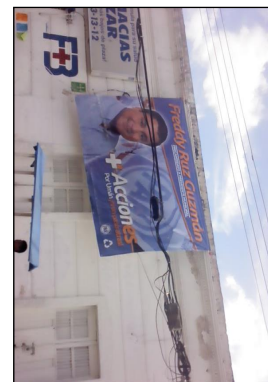

Sistema Integral de Monitoreo de Espectaculares
Reporte de recorrido

Del: **10/01/2015**
Hasta: **18/02/2015**
Usuario: **exurveyyuc**
Proceso: **PEL 2014-2015 YUC**

Identificador	38461	Estado	YUCATAN
Ticket	59157	Municipio	UMAN
Fecha de recorrido	17/02/2015 12:00	Colonia	centro
Latitud	20.88255765	Calle	18
Longitud	-89.74634086	Numero	84
Device ID	IFE-Desktop v1.0	Distrito	
Partido	Partido Acción Nacional	Cargo	Presidente
Candidato			
Otro Candidato	jose manuel ruiz		

Observaciones: precandidato a presidente municipal

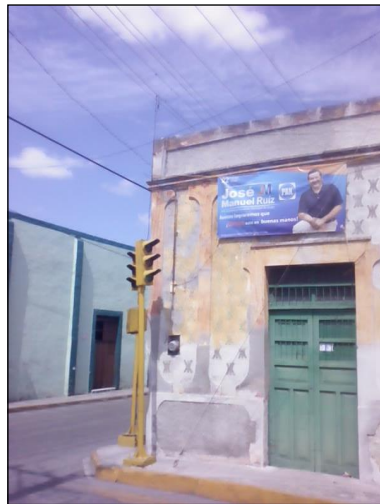

TIPO DE ANUNCIO

Mantas

TAMAÑO

2 x 1

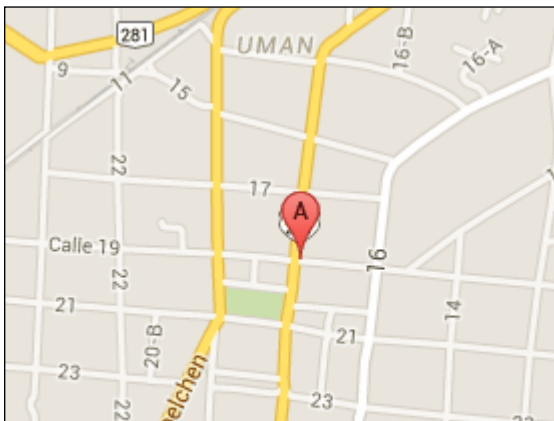

Sistema Integral de Monitoreo de Espectaculares
Reporte de recorrido

Del: **10/01/2015**
Hasta: **18/02/2015**
Usuario: **exurveyyuc**
Proceso: **PEL 2014-2015 YUC**

Identificador	38462	Estado	YUCATAN
Ticket	59157	Municipio	UMAN
Fecha de recorrido	17/02/2015 12:11	Colonia	centro
Latitud	20.88723713	Calle	16-a
Longitud	-89.74515901	Numero	no visible
Device ID	IFE-Desktop v1.0	Distrito	
Partido	Partido Acción Nacional	Cargo	Presidente
Candidato			
Otro Candidato	manuel saucedo		

Observaciones: precandidato a presidente municipal



TIPO DE ANUNCIO

Mantas

TAMAÑO

4 x 2

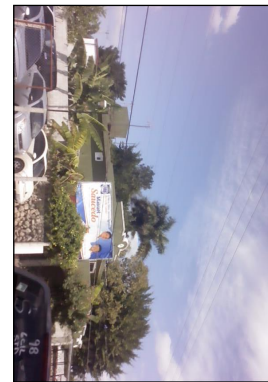

Sistema Integral de Monitoreo de Espectaculares

Reporte de recorrido

Del: **10/01/2015**
Hasta: **18/02/2015**
Usuario: **exurveyyuc**
Proceso: **PEL 2014-2015 YUC**

Identificador	38463	Estado	YUCATAN
Ticket	59157	Municipio	TICUL
Fecha de recorrido	17/02/2015 14:12	Colonia	
Latitud	20.39585988	Calle	43
Longitud	-89.55411498	Numero	s/n
Device ID	IFE-Desktop v1.0	Distrito	
Partido	Partido Acción Nacional	Cargo	Presidente
Candidato			
Otro Candidato	jorge palomo		

Observaciones: el espectacular estaba en la entrada al pueblo



TIPO DE ANUNCIO

Cartelera

TAMAÑO

4 x 3

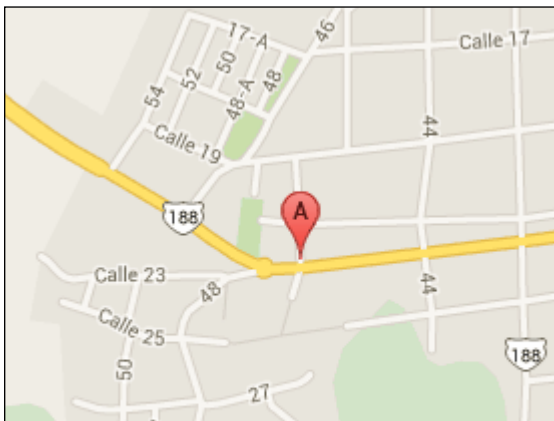

Sistema Integral de Monitoreo de Espectaculares
Reporte de recorrido

Del: **10/01/2015**
Hasta: **18/02/2015**
Usuario: **exurveyyuc**
Proceso: **PEL 2014-2015 YUC**

Identificador	38464	Estado	YUCATAN
Ticket	59163	Municipio	TIXKOKOB
Fecha de recorrido	18/02/2015 13:33	Colonia	centro
Latitud	21.00341224	Calle	17calle
Longitud	-89.39278198	Numero	sin numero
Device ID	IFE-Desktop v1.0	Distrito	
Partido	Partido Acción Nacional	Cargo	Genérico
Candidato			
Otro Candidato			

Observaciones: No dice cargo a elegirse, pero si dice precandidato



TIPO DE ANUNCIO

Muros

TAMAÑO

10 x 2

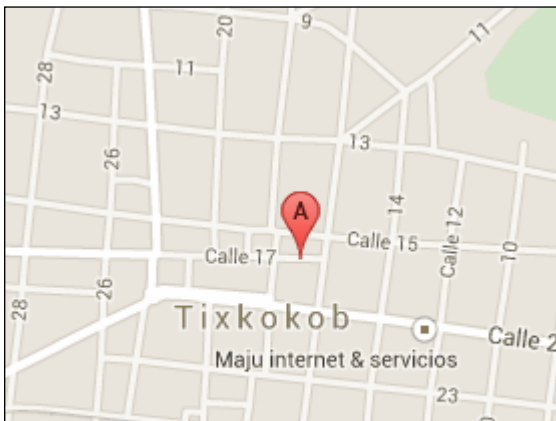

Sistema Integral de Monitoreo de Espectaculares
Reporte de recorrido

Del: **10/01/2015**
Hasta: **18/02/2015**
Usuario: **exurveyyuc**
Proceso: **PEL 2014-2015 YUC**

Identificador	38465	Estado	YUCATAN
Ticket	59163	Municipio	TIXKOKOB
Fecha de recorrido	18/02/2015 13:54	Colonia	centro
Latitud	21.00349021	Calle	17
Longitud	-89.39308949	Numero	sin numero
Device ID	IFE-Desktop v1.0	Distrito	
Partido	Partido Acción Nacional	Cargo	Genérico
Candidato			
Otro Candidato			

Observaciones: No menciona el cargo, aunque si dice precandidato nombre Gabriel May

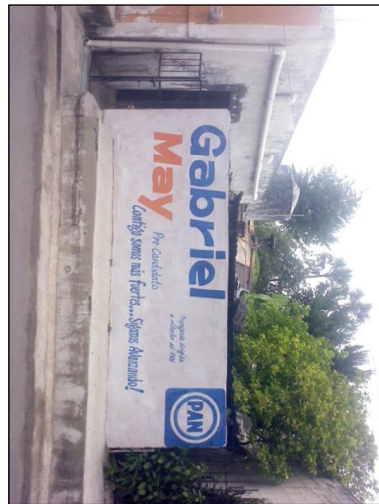

TIPO DE ANUNCIO

Muros

TAMAÑO

4 x 1

