

Sistema Integral de Monitoreo de Espectaculares

Reporte de recorrido

Del: **15/11/2014**

Hasta: **24/02/2015**

Usuario: **exurveyslp**

Proceso: **PEL 2014-2015 SLP**

Identificador	36247	Estado	SAN LUIS POTOSI
Ticket	56484	Municipio	SAN LUIS POTOSI
Fecha de recorrido	21/11/2014 01:21	Colonia	nuevo paseo
Latitud	22.1408088	Calle	av dr salvador nava martinez
Longitud	-100.95677988	Numero	516
Device ID	IFE-Desktop v1.0	Distrito	
Partido	Partido Verde Ecologista de México	Cargo	Genérico
Candidato			
Otro Candidato			

Observaciones: espectacular a orilla de carretera frente a plaza muy conocida aparentemente es solo publicidad propia del partido



TIPO DE ANUNCIO

Panorámicos

TAMAÑO

15 x 10



Sistema Integral de Monitoreo de Espectaculares
Reporte de recorrido

Del: **15/11/2014**
Hasta: **24/02/2015**
Usuario: **exurveyslp**
Proceso: **PEL 2014-2015 SLP**

Identificador	36248	Estado	SAN LUIS POTOSI
Ticket	56490	Municipio	SAN LUIS POTOSI
Fecha de recorrido	20/11/2014 09:48	Colonia	san juan de guadalupe
Latitud	22.13339748	Calle	himno nacional 5300
Longitud	-100.97516351	Numero	5300
Device ID	IFE-Desktop v1.0	Distrito	
Partido	Candidato Independiente	Cargo	Presidente
Candidato			
Otro Candidato	ELIAS DIP RAME		

Observaciones: HAY OTRAS 8 PERSONAS CON. LOS NOMBRES DE DIFERENTES PARTIDOS POLITICOS



TIPO DE ANUNCIO

Panorámicos

TAMAÑO

8 x 6



Sistema Integral de Monitoreo de Espectaculares
Reporte de recorrido

Del: **15/11/2014**
Hasta: **24/02/2015**
Usuario: **exurveyslp**
Proceso: **PEL 2014-2015 SLP**

Identificador	36249	Estado	SAN LUIS POTOSI
Ticket	56490	Municipio	SOLEDAD DE GRACIANO SANCHEZ
Fecha de recorrido	20/11/2014 12:09	Colonia	FIDEL VELAZQUEZ
Latitud	22.15818244	Calle	LATERAL CARRETERA MATEHUALA
Longitud	-100.95602002	Numero	610 AL 660
Device ID	IFE-Desktop v1.0	Distrito	
Partido	Partido de la Revolución Democrática	Cargo	Genérico
Candidato			
Otro Candidato			

Observaciones: CONJUNTO HABITACIONAL DE 5 EDIFICIOS TODOS PINTADOS DE AMARILLO



TIPO DE ANUNCIO

Muros

TAMAÑO

72 x 10

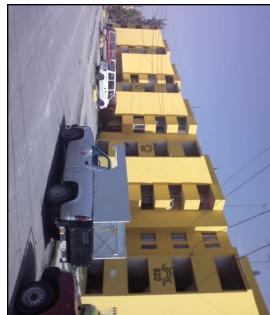
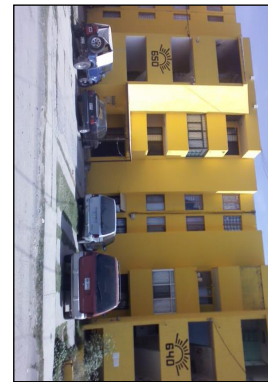

Sistema Integral de Monitoreo de Espectaculares
Reporte de recorrido

Del: **15/11/2014**
Hasta: **24/02/2015**
Usuario: **exurveyslp**
Proceso: **PEL 2014-2015 SLP**

Identificador	36250	Estado	SAN LUIS POTOSI
Ticket	56496	Municipio	SAN LUIS POTOSI
Fecha de recorrido	20/11/2014 09:45	Colonia	burocrata
Latitud	22.14281404	Calle	avenida himno nacional
Longitud	-100.99949582	Numero	1869
Device ID	IFE-Desktop v1.0	Distrito	
Partido	Partido Verde Ecologista de México	Cargo	Genérico
Candidato			
Otro Candidato			

Observaciones: lado del pollo feliz y frente plaza tangamanga



TIPO DE ANUNCIO

Panorámicos

TAMAÑO

12 x 8



Sistema Integral de Monitoreo de Espectaculares
Reporte de recorrido

Del: **15/11/2014**
Hasta: **24/02/2015**
Usuario: **exurveyslp**
Proceso: **PEL 2014-2015 SLP**

Identificador	36251	Estado	SAN LUIS POTOSI
Ticket	56496	Municipio	SOLEDAD DE GRACIANO SANCHEZ
Fecha de recorrido	20/11/2014 12:32	Colonia	central de maquinaria
Latitud	22.16905433	Calle	carretera mexico piedras negras
Longitud	-100.95624708	Numero	km 426
Device ID	IFE-Desktop v1.0	Distrito	
Partido	Partido de la Revolución Democrática	Cargo	Genérico
Candidato			
Otro Candidato			

Observaciones: frente a gasolinera y beluvi automotriz

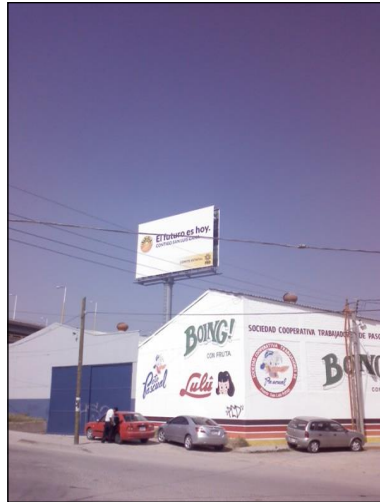

TIPO DE ANUNCIO

Panorámicos

TAMAÑO

12 x 6

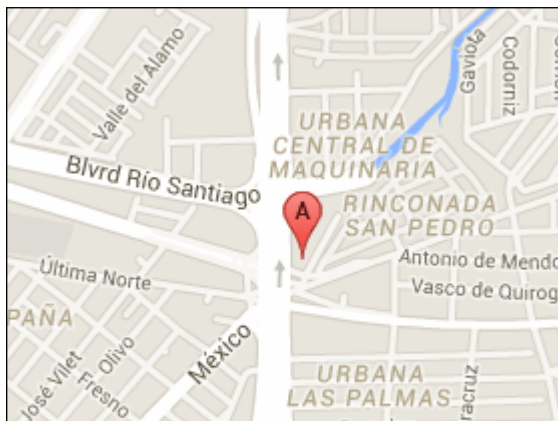

Sistema Integral de Monitoreo de Espectaculares

Reporte de recorrido

Del: **15/11/2014**

Hasta: **24/02/2015**

Usuario: **exurveyslp**

Proceso: **PEL 2014-2015 SLP**

Identificador	36252	Estado	SAN LUIS POTOSI
Ticket	56502	Municipio	HUEHUETLAN
Fecha de recorrido	17/11/2014 08:54	Colonia	satelite
Latitud	22.54716353	Calle	salvador nava
Longitud	-100.48095021	Numero	2269
Device ID	IFE-Desktop v1.0	Distrito	
Partido	Partido Revolucionario Institucional	Cargo	Presidente
Candidato			
Otro Candidato	mario garcia		

Observaciones: sobre toda la av hay aprox 100



TIPO DE ANUNCIO

Panorámicos

TAMAÑO

5 x 3

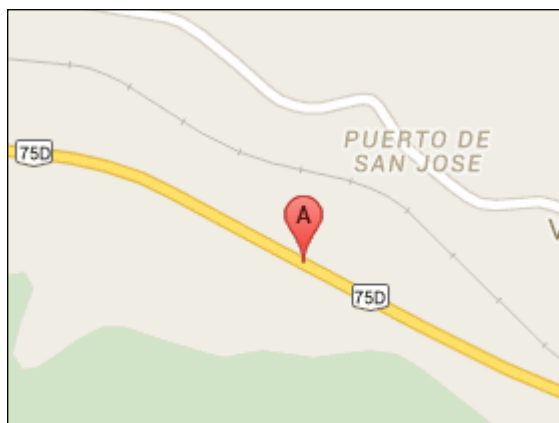

Sistema Integral de Monitoreo de Espectaculares

Reporte de recorrido

Del: **15/11/2014**

Hasta: **24/02/2015**

Usuario: **exurveyslp**

Proceso: **PEL 2014-2015 SLP**

Identificador	36253	Estado	SAN LUIS POTOSI
Ticket	56502	Municipio	CIUDAD VALLES
Fecha de recorrido	17/11/2014 12:54	Colonia	lomas poniente
Latitud	21.97699657	Calle	bou mex laredo
Longitud	-99.00332286	Numero	1024
Device ID	IFE-Desktop v1.0	Distrito	
Partido	Aspirante a Candidato Independiente	Cargo	Presidente
Candidato			
Otro Candidato	generico		

Observaciones: casa con propaganda de conciencia popular



TIPO DE ANUNCIO

Panorámicos

TAMAÑO

10 x 4

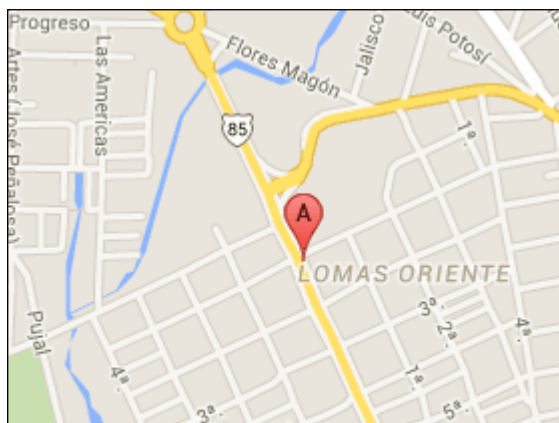

Sistema Integral de Monitoreo de Espectaculares

Reporte de recorrido

Del: **15/11/2014**
Hasta: **24/02/2015**
Usuario: **exurveyslp**
Proceso: **PEL 2014-2015 SLP**

Identificador	36254	Estado	SAN LUIS POTOSI
Ticket	56502	Municipio	SOLEDAD DE GRACIANO SANCHEZ
Fecha de recorrido	20/11/2014 09:51	Colonia	
Latitud	22.1682012	Calle	av san pedro
Longitud	-100.95600378	Numero	s/n
Device ID	IFE-Desktop v1.0	Distrito	
Partido	Partido de la Revolución Democrática	Cargo	Genérico
Candidato			
Otro Candidato			

Observaciones: el presidente municipal actual es ricardo gallardo

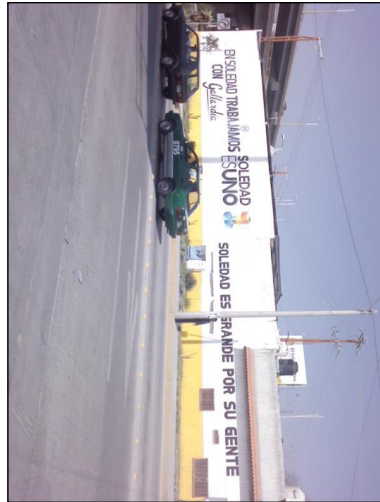

TIPO DE ANUNCIO

Panorámicos

TAMAÑO

40 x 2.5

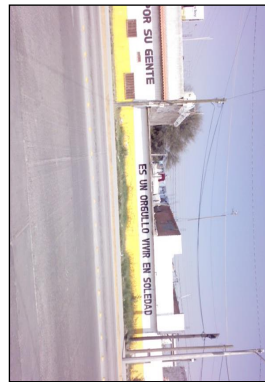

Sistema Integral de Monitoreo de Espectaculares

Reporte de recorrido

Del: **15/11/2014**

Hasta: **24/02/2015**

Usuario: **exurveyslp**

Proceso: **PEL 2014-2015 SLP**

Identificador	36255	Estado	SAN LUIS POTOSI
Ticket	56508	Municipio	SAN LUIS POTOSI
Fecha de recorrido	21/11/2014 11:04	Colonia	tierra blanca
Latitud	22.11546126	Calle	boulevard rocha cordero
Longitud	-100.98932274	Numero	120
Device ID	IFE-Desktop v1.0	Distrito	
Partido	Partido Verde Ecologista de México	Cargo	Genérico
Candidato			
Otro Candidato			

Observaciones: se encuentra ubicado enfrente de un lugar valdío. De aproximadamente 1kilometro



TIPO DE ANUNCIO

Panorámicos

TAMAÑO

15 x 20



Sistema Integral de Monitoreo de Espectaculares

Reporte de recorrido

Del: **15/11/2014**

Hasta: **24/02/2015**

Usuario: **exurveyslp**

Proceso: **PEL 2014-2015 SLP**

Identificador	36256	Estado	SAN LUIS POTOSI
Ticket	56508	Municipio	MATEHUALA
Fecha de recorrido	24/11/2014 13:33	Colonia	san miguelito
Latitud	23.65177565	Calle	venustiano carranza
Longitud	-100.6482193	Numero	100
Device ID	IFE-Desktop v1.0	Distrito	
Partido	Partido del Trabajo	Cargo	Genérico
Candidato			
Otro Candidato			

Observaciones: esta incompleto el anuncio se estaba realizando

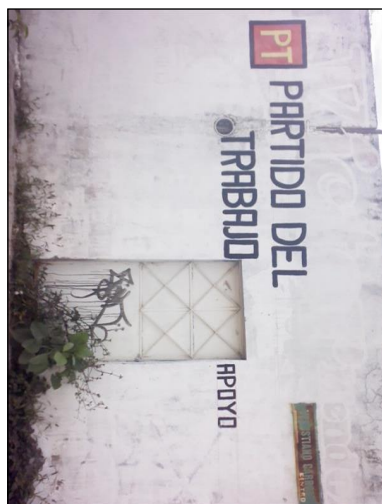
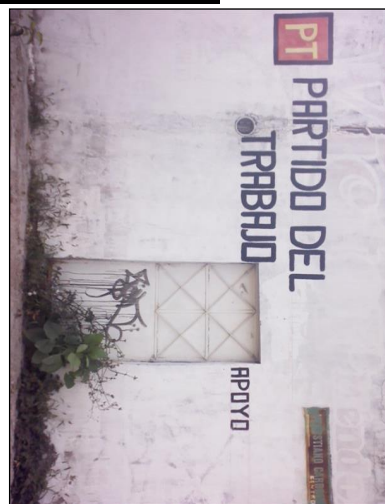

TIPO DE ANUNCIO

Panorámicos

TAMAÑO

3 x 5



Sistema Integral de Monitoreo de Espectaculares
Reporte de recorrido

Del: **15/11/2014**
Hasta: **24/02/2015**
Usuario: **exurveyslp**
Proceso: **PEL 2014-2015 SLP**

Identificador	36257	Estado	SAN LUIS POTOSI
Ticket	56508	Municipio	MATEHUALA
Fecha de recorrido	24/11/2014 14:02	Colonia	olivar de las animas
Latitud	23.6374488	Calle	camino a sacramento
Longitud	-100.64866295	Numero	1601
Device ID	IFE-Desktop v1.0	Distrito	
Partido	Partido del Trabajo	Cargo	Genérico
Candidato			
Otro Candidato			

Observaciones: una calle divide de otra comunidad



TIPO DE ANUNCIO

Panorámicos

TAMAÑO

2 x 3

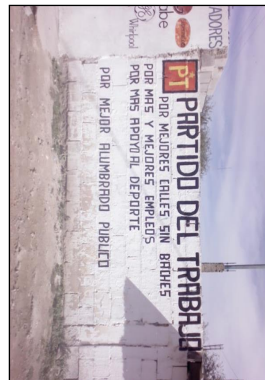

Sistema Integral de Monitoreo de Espectaculares

Reporte de recorrido

Del: **15/11/2014**
 Hasta: **24/02/2015**
 Usuario: **exurveyslp**
 Proceso: **PEL 2014-2015 SLP**

Identificador	36258	Estado	SAN LUIS POTOSI
Ticket	56508	Municipio	MATEHUALA
Fecha de recorrido	24/11/2014 14:59	Colonia	las vegas
Latitud	23.65789689	Calle	boulevard doctor arroyo
Longitud	-100.62249509	Numero	101
Device ID	IFE-Desktop v1.0	Distrito	
Partido	Partido del Trabajo	Cargo	Genérico
Candidato			
Otro Candidato			

Observaciones: se encuentra pintado en una cuadra particular en donde tienen corrales de ganado



TIPO DE ANUNCIO

Panorámicos

TAMAÑO

2 x 3

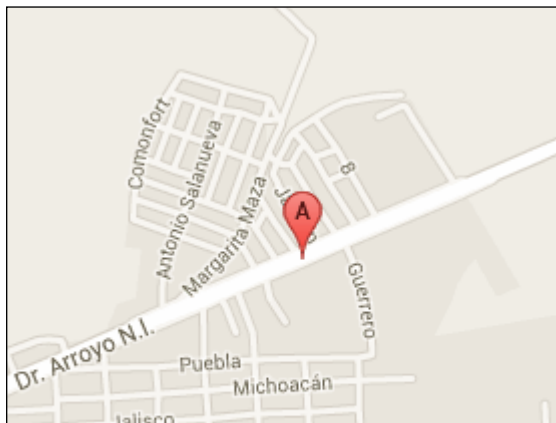

Sistema Integral de Monitoreo de Espectaculares
Reporte de recorrido

Del: **15/11/2014**
Hasta: **24/02/2015**
Usuario: **exurveyslp**
Proceso: **PEL 2014-2015 SLP**

Identificador	36259	Estado	SAN LUIS POTOSI
Ticket	56508	Municipio	MATEHUALA
Fecha de recorrido	24/11/2014 15:09	Colonia	benito juarez
Latitud	23.65878059	Calle	margarita maza de juarez
Longitud	-100.62318222	Numero	210
Device ID	IFE-Desktop v1.0	Distrito	
Partido	Partido del Trabajo	Cargo	Genérico
Candidato			
Otro Candidato			

Observaciones: sobre la avenida margarita maza se encuentra el anuncio a una cuadra de una centro de desarrollo comunitario benito juarez



TIPO DE ANUNCIO

Panorámicos

TAMAÑO

2 x 2

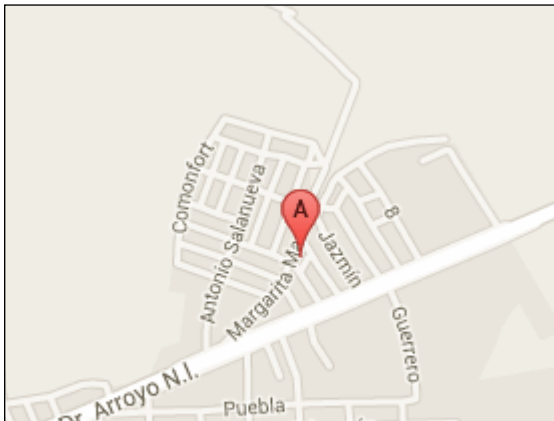

Sistema Integral de Monitoreo de Espectaculares

Reporte de recorrido

Del: **15/11/2014**
Hasta: **24/02/2015**
Usuario: **exurveyslp**
Proceso: **PEL 2014-2015 SLP**

Identificador	36260	Estado	SAN LUIS POTOSI
Ticket	56508	Municipio	SAN LUIS POTOSI
Fecha de recorrido	25/11/2014 08:43	Colonia	zona universitaria
Latitud	22.14813284	Calle	av. venustiano carranza
Longitud	-101.0145249	Numero	2395
Device ID	IFE-Desktop v1.0	Distrito	

Partido	Partido Verde Ecologista de México	Cargo	Genérico
Candidato			
Otro Candidato			

Observaciones: se encuentra frente a un cajero banorte y frente a una glorieta y el parque morales

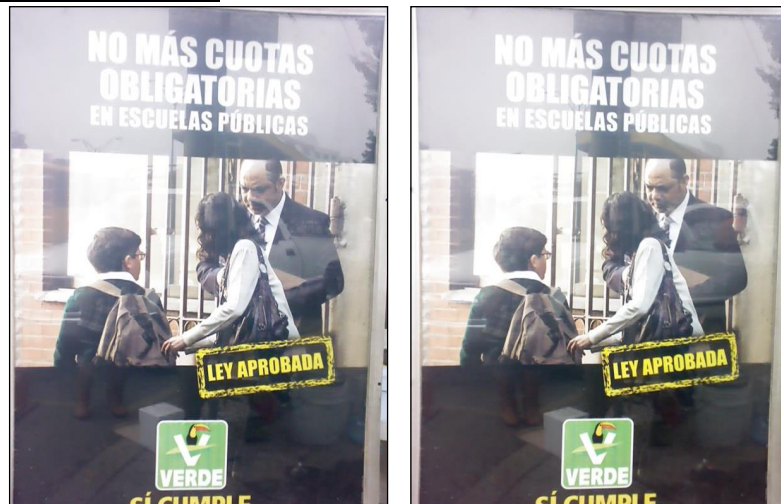

TIPO DE ANUNCIO

Cajas de Luz

TAMAÑO

1.5 x 2



Sistema Integral de Monitoreo de Espectaculares

Reporte de recorrido

Del: **15/11/2014**

Hasta: **24/02/2015**

Usuario: **exurveyslp**

Proceso: **PEL 2014-2015 SLP**

Identificador	36261	Estado	SAN LUIS POTOSI
Ticket	56514	Municipio	SAN LUIS POTOSI
Fecha de recorrido	26/11/2014 12:50	Colonia	col.hidalgo
Latitud	22.184558	Calle	celaya
Longitud	-101.01600451	Numero	164
Device ID	IFE-Desktop v1.0	Distrito	
Partido	Partido del Trabajo	Cargo	Genérico
Candidato			
Otro Candidato			

Observaciones: se encuentra en malas condiciones sin embargo por la legibilidad se puede decir que es reciente



TIPO DE ANUNCIO

Muros

TAMAÑO

15 x 2

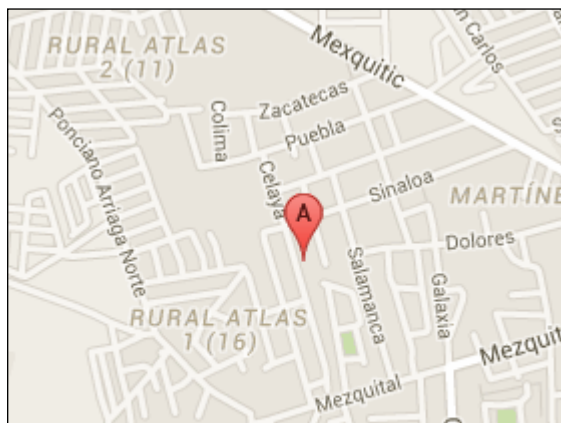

Sistema Integral de Monitoreo de Espectaculares

Reporte de recorrido

Del: **15/11/2014**

Hasta: **24/02/2015**

Usuario: **exurveyslp**

Proceso: **PEL 2014-2015 SLP**

Identificador	36262	Estado	SAN LUIS POTOSI
Ticket	56514	Municipio	SAN LUIS POTOSI
Fecha de recorrido	26/11/2014 14:27	Colonia	balcones del valle
Latitud	22.13297075	Calle	salvador nava martinez
Longitud	-100.98815507	Numero	2765
Device ID	IFE-Desktop v1.0	Distrito	

Partido	Partido Verde Ecologista de México	Cargo	Genérico
Candidato			
Otro Candidato			

Observaciones: casi enfrente del estadio 20 de noviembre



TIPO DE ANUNCIO

Panorámicos

TAMAÑO

18 x 5

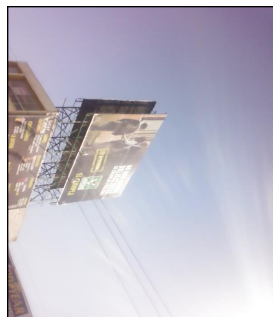

Sistema Integral de Monitoreo de Espectaculares
Reporte de recorrido

Del: **15/11/2014**
Hasta: **24/02/2015**
Usuario: **exurveyslp**
Proceso: **PEL 2014-2015 SLP**

Identificador	36263	Estado	SAN LUIS POTOSI
Ticket	56520	Municipio	SAN LUIS POTOSI
Fecha de recorrido	27/11/2014 14:13	Colonia	col. centro
Latitud	22.15320885	Calle	av. julian de los reyes
Longitud	-100.98133339	Numero	550
Device ID	IFE-Desktop v1.0	Distrito	
Partido	Partido del Trabajo	Cargo	Genérico
Candidato			
Otro Candidato			

Observaciones: la propaganda era una calcomania ubicada en un vehiculo



TIPO DE ANUNCIO

Propaganda utilitaria

TAMAÑO

0.3 x 0.15



Sistema Integral de Monitoreo de Espectaculares

Reporte de recorrido

Del: **15/11/2014**

Hasta: **24/02/2015**

Usuario: **exurveyslp**

Proceso: **PEL 2014-2015 SLP**

Identificador	36264	Estado	SAN LUIS POTOSI
Ticket	56526	Municipio	MATEHUALA
Fecha de recorrido	24/11/2014 09:31	Colonia	
Latitud	23.60407319	Calle	carr matehuala
Longitud	-100.63628972	Numero	km 185
Device ID	IFE-Desktop v1.0	Distrito	
Partido	Partido Verde Ecologista de México	Cargo	Genérico
Candidato			
Otro Candidato			

Observaciones:

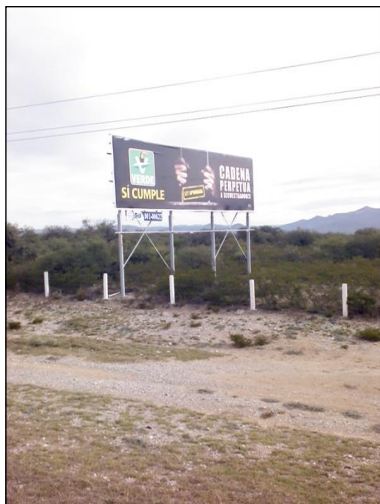

TIPO DE ANUNCIO

Panorámicos

TAMAÑO

8 x 4

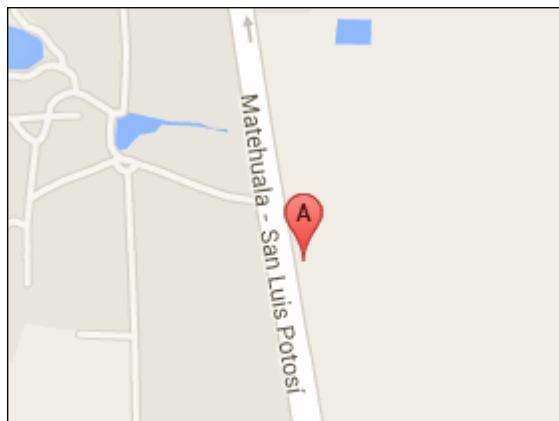
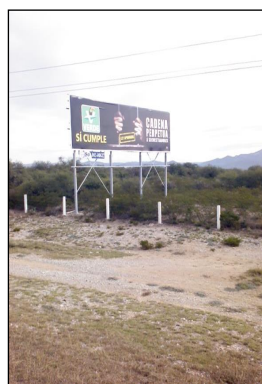

Sistema Integral de Monitoreo de Espectaculares

Reporte de recorrido

Del: **15/11/2014**
Hasta: **24/02/2015**
Usuario: **exurveyslp**
Proceso: **PEL 2014-2015 SLP**

Identificador	36265	Estado	SAN LUIS POTOSI
Ticket	56526	Municipio	MATEHUALA
Fecha de recorrido	24/11/2014 12:42	Colonia	hoyerias
Latitud	23.66562548	Calle	boulevard los andes
Longitud	-100.65239937	Numero	4
Device ID	IFE-Desktop v1.0	Distrito	
Partido	Partido del Trabajo	Cargo	Genérico
Candidato			
Otro Candidato			

Observaciones: tinaco

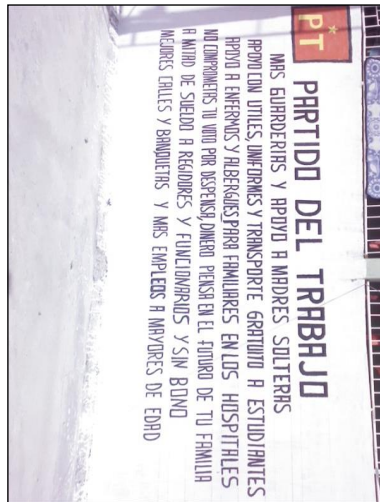

TIPO DE ANUNCIO

Panorámicos

TAMAÑO

8 x 4

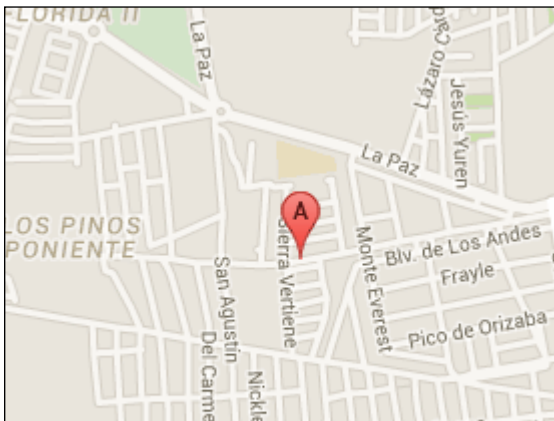

Sistema Integral de Monitoreo de Espectaculares

Reporte de recorrido

Del: **15/11/2014**

Hasta: **24/02/2015**

Usuario: **exurveyslp**

Proceso: **PEL 2014-2015 SLP**

Identificador	36266	Estado	SAN LUIS POTOSI
Ticket	56526	Municipio	MATEHUALA
Fecha de recorrido	24/11/2014 13:46	Colonia	centro
Latitud	23.64693412	Calle	reforma
Longitud	-100.64922751	Numero	505
Device ID	IFE-Desktop v1.0	Distrito	
Partido	Partido del Trabajo	Cargo	Genérico
Candidato			
Otro Candidato			

Observaciones: av principal alto flujo vehicular zona centro



TIPO DE ANUNCIO

Panorámicos

TAMAÑO

10 x 3



Sistema Integral de Monitoreo de Espectaculares
Reporte de recorrido

Del: **15/11/2014**
Hasta: **24/02/2015**
Usuario: **exurveyslp**
Proceso: **PEL 2014-2015 SLP**

Identificador	36267	Estado	SAN LUIS POTOSI
Ticket	56526	Municipio	MATEHUALA
Fecha de recorrido	24/11/2014 14:23	Colonia	olivar
Latitud	23.6316308	Calle	ceibas
Longitud	-100.64275648	Numero	201
Device ID	IFE-Desktop v1.0	Distrito	
Partido	Partido del Trabajo	Cargo	Genérico
Candidato			
Otro Candidato			

Observaciones:

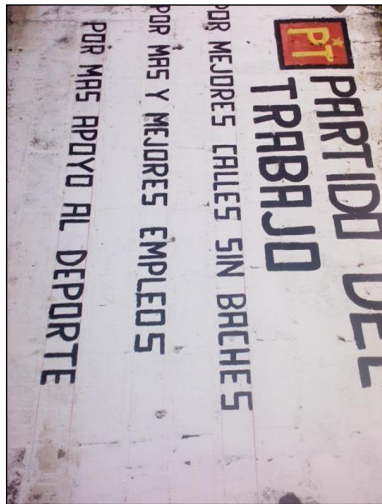

TIPO DE ANUNCIO
Panorámicos

TAMAÑO
3 x 2

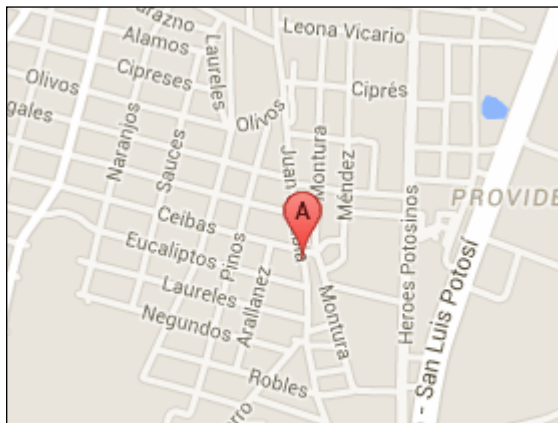

Sistema Integral de Monitoreo de Espectaculares
Reporte de recorrido

Del: **15/11/2014**
Hasta: **24/02/2015**
Usuario: **exurveyslp**
Proceso: **PEL 2014-2015 SLP**

Identificador	36268	Estado	SAN LUIS POTOSI
Ticket	56526	Municipio	MATEHUALA
Fecha de recorrido	24/11/2014 14:31	Colonia	olivar
Latitud	23.63153722	Calle	monturas
Longitud	-100.64255484	Numero	201
Device ID	IFE-Desktop v1.0	Distrito	
Partido	Partido del Trabajo	Cargo	Genérico
Candidato			
Otro Candidato			

Observaciones: av principal



TIPO DE ANUNCIO

Panorámicos

TAMAÑO

5 x 3

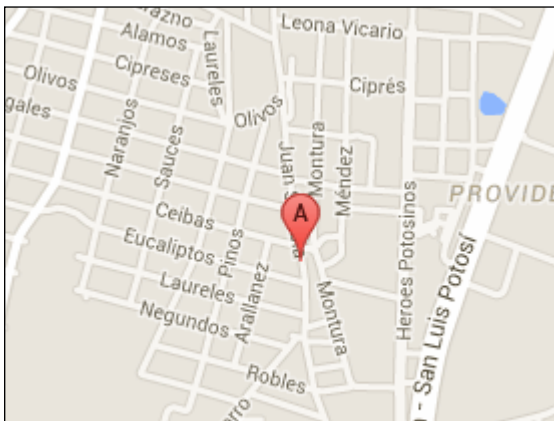

Sistema Integral de Monitoreo de Espectaculares

Reporte de recorrido

Del: **15/11/2014**

Hasta: **24/02/2015**

Usuario: **exurveyslp**

Proceso: **PEL 2014-2015 SLP**

Identificador 36269
Ticket 56526
Fecha de recorrido 24/11/2014 15:06

Estado SAN LUIS POTOSI
Municipio MATEHUALA
Colonia benito juarez
Calle margarita maza de juarez
Numero 208
Distrito

Latitud 23.65873621
Longitud -100.6232465
Device ID IFE-Desktop v1.0

Partido Partido del Trabajo
Candidato
Otro Candidato

Cargo Genérico

Observaciones:

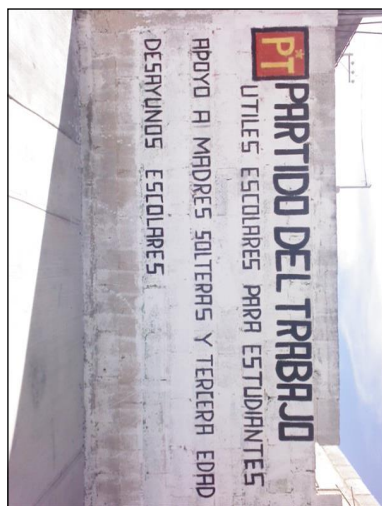

TIPO DE ANUNCIO

Panorámicos

TAMAÑO

3 x 2

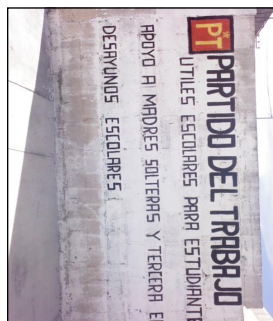
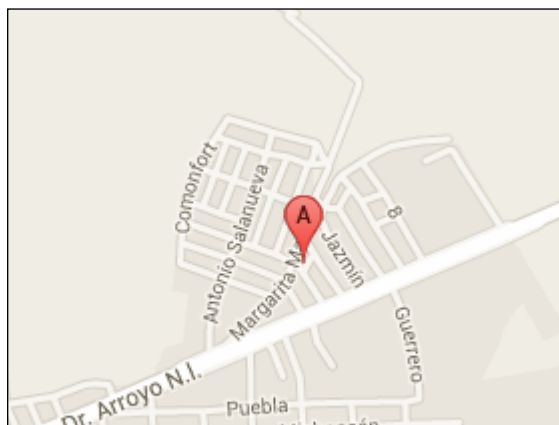
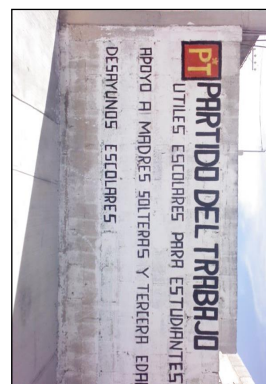

Sistema Integral de Monitoreo de Espectaculares

Reporte de recorrido

Del: **15/11/2014**
Hasta: **24/02/2015**
Usuario: **exurveyslp**
Proceso: **PEL 2014-2015 SLP**

Identificador	36270	Estado	SAN LUIS POTOSI
Ticket	56526	Municipio	MATEHUALA
Fecha de recorrido	24/11/2014 15:14	Colonia	benito juarez
Latitud	23.65870091	Calle	b de las americas
Longitud	-100.62335501	Numero	185
Device ID	IFE-Desktop v1.0	Distrito	
Partido	Partido del Trabajo	Cargo	Genérico
Candidato			
Otro Candidato			

Observaciones:

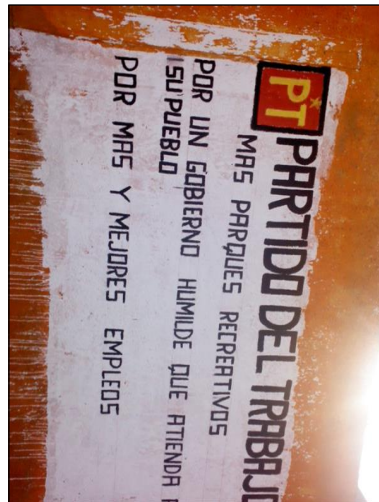
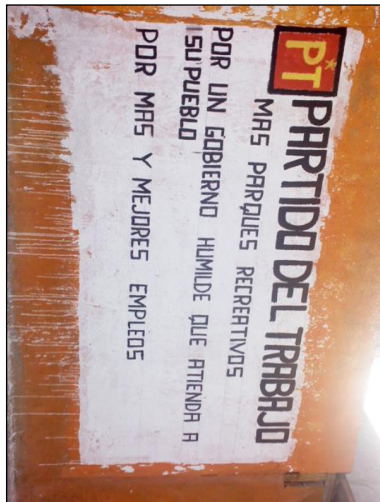

TIPO DE ANUNCIO

Panorámicos

TAMAÑO

3 x 2

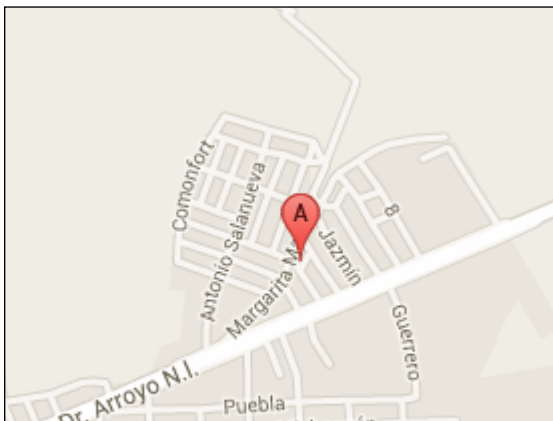
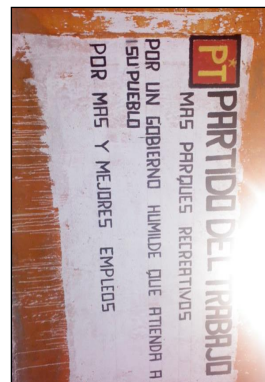

Sistema Integral de Monitoreo de Espectaculares
Reporte de recorrido

Del: **15/11/2014**
Hasta: **24/02/2015**
Usuario: **exurveyslp**
Proceso: **PEL 2014-2015 SLP**

Identificador	36271	Estado	SAN LUIS POTOSI
Ticket	56526	Municipio	MATEHUALA
Fecha de recorrido	24/11/2014 15:23	Colonia	benito juarez
Latitud	23.65843226	Calle	guillermo prieto
Longitud	-100.62497264	Numero	200
Device ID	IFE-Desktop v1.0	Distrito	
Partido	Partido del Trabajo	Cargo	Genérico
Candidato			
Otro Candidato			

Observaciones: menciona apoyos especificos



TIPO DE ANUNCIO

Muros

TAMAÑO

6 x 3

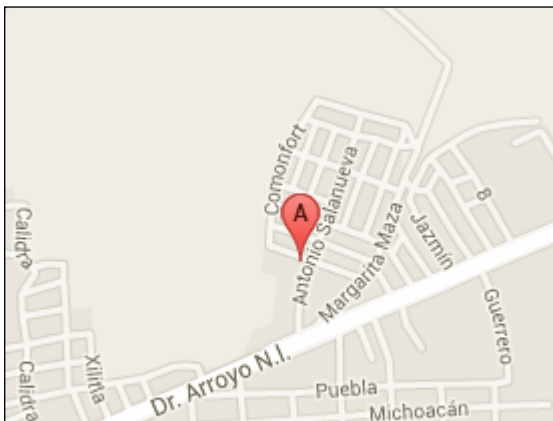

Sistema Integral de Monitoreo de Espectaculares
Reporte de recorrido

Del: **15/11/2014**
Hasta: **24/02/2015**
Usuario: **exurveyslp**
Proceso: **PEL 2014-2015 SLP**

Identificador	36272	Estado	SAN LUIS POTOSI
Ticket	56532	Municipio	SAN LUIS POTOSI
Fecha de recorrido	26/11/2014 13:33	Colonia	maria cecilia
Latitud	22.20353106	Calle	av popocatepetl
Longitud	-100.99809833	Numero	s n
Device ID	IFE-Desktop v1.0	Distrito	
Partido	Partido Movimiento Ciudadano	Cargo	Genérico
Candidato			
Otro Candidato			

Observaciones:



TIPO DE ANUNCIO

Panorámicos

TAMAÑO

12 x 3



Sistema Integral de Monitoreo de Espectaculares
Reporte de recorrido

Del: **15/11/2014**
Hasta: **24/02/2015**
Usuario: **exurveyslp**
Proceso: **PEL 2014-2015 SLP**

Identificador	36273	Estado	SAN LUIS POTOSI
Ticket	56538	Municipio	SAN LUIS POTOSI
Fecha de recorrido	27/11/2014 13:11	Colonia	san luis
Latitud	22.15142555	Calle	av universidad
Longitud	-100.96134144	Numero	1705
Device ID	IFE-Desktop v1.0	Distrito	
Partido	Partido Verde Ecologista de México	Cargo	Genérico
Candidato			
Otro Candidato			

Observaciones: av de alto flujo



TIPO DE ANUNCIO

Panorámicos

TAMAÑO

15 x 12



Sistema Integral de Monitoreo de Espectaculares
Reporte de recorrido

Del: **15/11/2014**
Hasta: **24/02/2015**
Usuario: **exurveyslp**
Proceso: **PEL 2014-2015 SLP**

Identificador	36274	Estado	SAN LUIS POTOSI
Ticket	56538	Municipio	SAN LUIS POTOSI
Fecha de recorrido	27/11/2014 14:59	Colonia	retornos
Latitud	22.17840393	Calle	kukulkan
Longitud	-101.0096427	Numero	s n
Device ID	IFE-Desktop v1.0	Distrito	
Partido	Partido Movimiento Ciudadano	Cargo	Genérico
Candidato			
Otro Candidato			

Observaciones: esq con alto flujo vehicular



TIPO DE ANUNCIO

Panorámicos

TAMAÑO

10 x 3



Sistema Integral de Monitoreo de Espectaculares

Reporte de recorrido

Del: **15/11/2014**

Hasta: **24/02/2015**

Usuario: **exurveyslp**

Proceso: **PEL 2014-2015 SLP**

Identificador	36275	Estado	SAN LUIS POTOSI
Ticket	56544	Municipio	RIOVERDE
Fecha de recorrido	25/11/2014 16:44	Colonia	santa cecilia
Latitud	21.92396143	Calle	boulevard jonguitud barrios
Longitud	-99.99972505	Numero	34
Device ID	IFE-Desktop v1.0	Distrito	
Partido	Partido Verde Ecologista de México	Cargo	Genérico
Candidato			
Otro Candidato			

Observaciones:



TIPO DE ANUNCIO

Panorámicos

TAMAÑO

5 x 4



Sistema Integral de Monitoreo de Espectaculares
Reporte de recorrido

Del: **15/11/2014**
Hasta: **24/02/2015**
Usuario: **exurveyslp**
Proceso: **PEL 2014-2015 SLP**

Identificador	36276	Estado	SAN LUIS POTOSI
Ticket	56550	Municipio	SOLEDAD DE GRACIANO SANCHEZ
Fecha de recorrido	22/11/2014 14:01	Colonia	guanos
Latitud	22.17151611	Calle	boulevard
Longitud	-100.96767506	Numero	km 17
Device ID	IFE-Desktop v1.0	Distrito	
Partido	Partido de la Revolución Democrática	Cargo	Genérico
Candidato			
Otro Candidato			

Observaciones: es una manta sobre una estructura de un anuncio espectacular

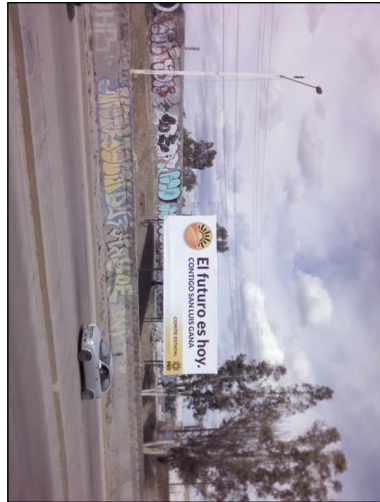

TIPO DE ANUNCIO

Panorámicos

TAMAÑO

12 x 4

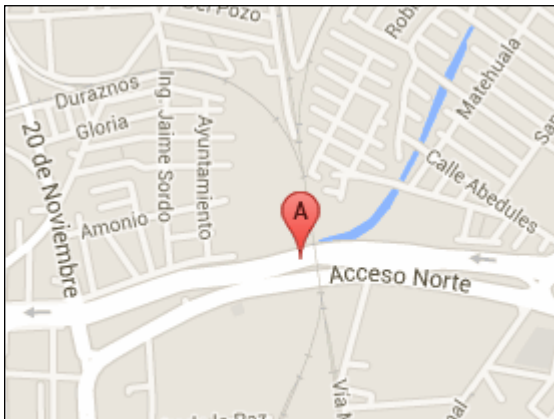

Sistema Integral de Monitoreo de Espectaculares

Reporte de recorrido

Del: **15/11/2014**
 Hasta: **24/02/2015**
 Usuario: **exurveyslp**
 Proceso: **PEL 2014-2015 SLP**

Identificador	36277	Estado	SAN LUIS POTOSI
Ticket	56550	Municipio	SOLEDAD DE GRACIANO SANCHEZ
Fecha de recorrido	22/11/2014 14:13	Colonia	guanos
Latitud	22.17180764	Calle	boulevard rio santiago
Longitud	-100.96723598	Numero	km 17
Device ID	IFE-Desktop v1.0	Distrito	
Partido	Partido de la Revolución Democrática	Cargo	Genérico
Candidato			
Otro Candidato			

Observaciones: es una manta sobre un estructura de un panoramico



TIPO DE ANUNCIO

Panorámicos

TAMAÑO

12 x 4

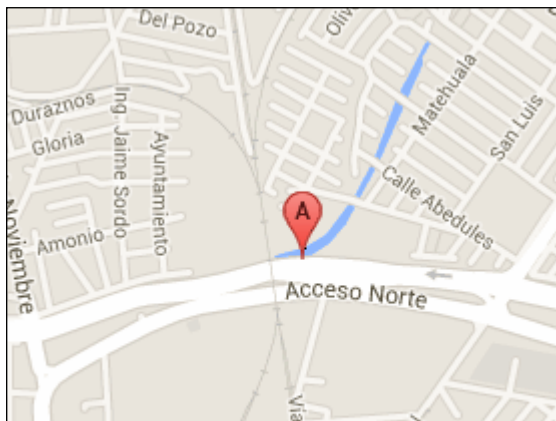

Sistema Integral de Monitoreo de Espectaculares
Reporte de recorrido

Del: **15/11/2014**
Hasta: **24/02/2015**
Usuario: **exurveyslp**
Proceso: **PEL 2014-2015 SLP**

Identificador	36278	Estado	SAN LUIS POTOSI
Ticket	56550	Municipio	SAN LUIS POTOSI
Fecha de recorrido	22/11/2014 14:26	Colonia	avantram
Latitud	22.17109626	Calle	acceso norte 770 e
Longitud	-100.96470121	Numero	770 e
Device ID	IFE-Desktop v1.0	Distrito	
Partido	Partido Verde Ecologista de México	Cargo	Genérico
Candidato			
Otro Candidato			

Observaciones:



TIPO DE ANUNCIO

Panorámicos

TAMAÑO

18 x 10

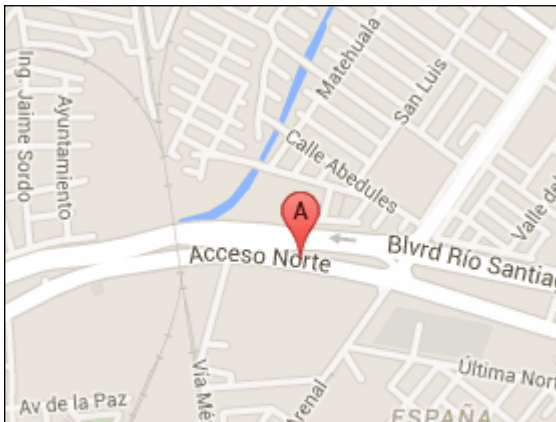

Sistema Integral de Monitoreo de Espectaculares

Reporte de recorrido

Del: **15/11/2014**
 Hasta: **24/02/2015**
 Usuario: **exurveyslp**
 Proceso: **PEL 2014-2015 SLP**

Identificador	36279	Estado	SAN LUIS POTOSI
Ticket	56550	Municipio	SAN LUIS POTOSI
Fecha de recorrido	22/11/2014 14:46	Colonia	industrias
Latitud	22.12391438	Calle	avenida industrias
Longitud	-100.92156927	Numero	3987
Device ID	IFE-Desktop v1.0	Distrito	
Partido	Aspirante a Candidato Independiente	Cargo	Presidente
Candidato			
Otro Candidato	ELIAS DIP RAME		

Observaciones: APARECEN LAS FOTOGRAFIAS DE OTRAS PERSONAS Y NOMBRES DE PARTIDOS POLITICOS PRI PAN PRD PT PANAL VERDE



TIPO DE ANUNCIO

Panorámicos

TAMAÑO

15 x 12

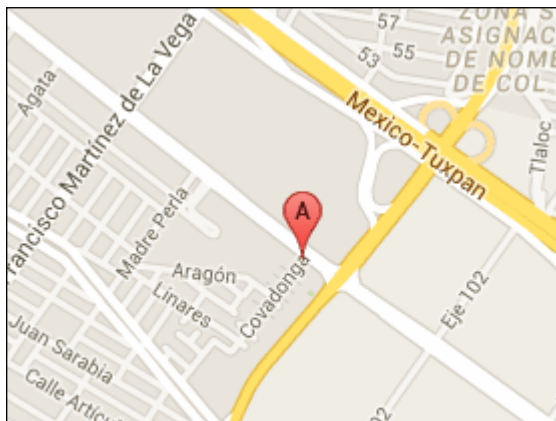

Sistema Integral de Monitoreo de Espectaculares

Reporte de recorrido

Del: **15/11/2014**

Hasta: **24/02/2015**

Usuario: **exurveyslp**

Proceso: **PEL 2014-2015 SLP**

Identificador	36280	Estado	SAN LUIS POTOSI
Ticket	56556	Municipio	SAN LUIS POTOSI
Fecha de recorrido	25/11/2014 16:49	Colonia	moderna
Latitud	22.14619213	Calle	benigno arriaga
Longitud	-100.98710131	Numero	890
Device ID	IFE-Desktop v1.0	Distrito	
Partido	Partido Verde Ecologista de México	Cargo	Genérico
Candidato			
Otro Candidato			

Observaciones: avenida de alto flujo peatonal y vehicular



TIPO DE ANUNCIO

Panorámicos

TAMAÑO

5 x 5



Sistema Integral de Monitoreo de Espectaculares

Reporte de recorrido

Del: **15/11/2014**

Hasta: **24/02/2015**

Usuario: **exurveyslp**

Proceso: **PEL 2014-2015 SLP**

Identificador	36281	Estado	SAN LUIS POTOSI
Ticket	56556	Municipio	SAN LUIS POTOSI
Fecha de recorrido	25/11/2014 17:34	Colonia	lomas dorada
Latitud	22.13712367	Calle	cordillera de los alpes
Longitud	-101.02528057	Numero	525
Device ID	IFE-Desktop v1.0	Distrito	
Partido	Aspirante a Candidato Independiente	Cargo	Presidente
Candidato			
Otro Candidato	ELIAS DIP RAME		

Observaciones: EN EL ANUNCIO APARECEN FOTOGRAFIAS DE ORTRAS PERSONAS Y ABAJO DE ESTAS NOMBRES DE PARTIDOS POLITICOS PRI PAN PANAL PT PCP PMC PRD



TIPO DE ANUNCIO

Panorámicos

TAMAÑO

15 x 8

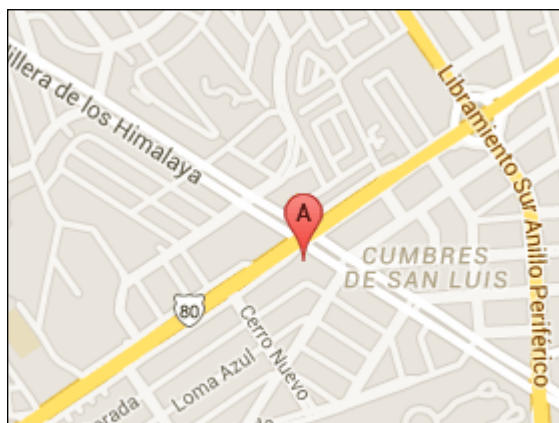

Sistema Integral de Monitoreo de Espectaculares
Reporte de recorrido

Del: **15/11/2014**
Hasta: **24/02/2015**
Usuario: **exurveyslp**
Proceso: **PEL 2014-2015 SLP**

Identificador	36282	Estado	SAN LUIS POTOSI
Ticket	56562	Municipio	SAN LUIS POTOSI
Fecha de recorrido	26/11/2014 13:17	Colonia	sauzalito
Latitud	22.19256732	Calle	san Gustavo
Longitud	-100.99982092	Numero	109
Device ID	IFE-Desktop v1.0	Distrito	
Partido	Partido Movimiento Ciudadano	Cargo	Genérico
Candidato			
Otro Candidato			

Observaciones: colonia en la periferia frente a un baldio



TIPO DE ANUNCIO

Muros

TAMAÑO

18 x 2



Sistema Integral de Monitoreo de Espectaculares
Reporte de recorrido

Del: **15/11/2014**
Hasta: **24/02/2015**
Usuario: **exurveyslp**
Proceso: **PEL 2014-2015 SLP**

Identificador	36283	Estado	SAN LUIS POTOSI
Ticket	56562	Municipio	SAN LUIS POTOSI
Fecha de recorrido	26/11/2014 17:33	Colonia	Graciano Sanchez
Latitud	22.128458	Calle	avenida salvador Nava Martinez
Longitud	-100.97568383	Numero	2013
Device ID	IFE-Desktop v1.0	Distrito	
Partido	Partido Verde Ecologista de México	Cargo	Genérico
Candidato			
Otro Candidato			

Observaciones: ARRIBA DE LAS OFICINAS DE LA COMUNIDAD CRISTIANA DE SAN LUIS



TIPO DE ANUNCIO

Panorámicos

TAMAÑO

12 x 8



Del: **15/11/2014**

Hasta: **24/02/2015**

Usuario: **exurveyslp**

Proceso: **PEL 2014-2015 SLP**

Sistema Integral de Monitoreo de Espectaculares

Reporte de recorrido

Identificador	36284	Estado	SAN LUIS POTOSI
Ticket	56568	Municipio	SAN LUIS POTOSI
Fecha de recorrido	27/11/2014 14:41	Colonia	industrial aviacion
Latitud	22.1735007	Calle	calle 4
Longitud	-100.9944338	Numero	sin NUMERO
Device ID	IFE-Desktop v1.0	Distrito	
Partido	Partido Verde Ecologista de México	Cargo	Genérico
Candidato			
Otro Candidato			

Observaciones: es un puesto de periodicos y revistas enfrente de la iglesia de la col. industrial aviacion



TIPO DE ANUNCIO

Cartelera

TAMAÑO

2 x 2



Sistema Integral de Monitoreo de Espectaculares
Reporte de recorrido

Del: **15/11/2014**
Hasta: **24/02/2015**
Usuario: **exurveyslp**
Proceso: **PEL 2014-2015 SLP**

Identificador	36285	Estado	SAN LUIS POTOSI
Ticket	56574	Municipio	SAN LUIS POTOSI
Fecha de recorrido	21/11/2014 04:29	Colonia	lomas de san luis
Latitud	22.14840637	Calle	av venustiano carranza
Longitud	-101.01947324	Numero	2495
Device ID	IFE-Desktop v1.0	Distrito	
Partido	Partido Acción Nacional	Cargo	Diputado
Candidato			
Otro Candidato	luis angel olivares guzman		

Observaciones: camioneta con publicidad con 3 vistas



TIPO DE ANUNCIO

Muebles urbanos de publicidad

TAMAÑO

3 x 2



Sistema Integral de Monitoreo de Espectaculares

Reporte de recorrido

Del: **15/11/2014**

Hasta: **24/02/2015**

Usuario: **exurveyslp**

Proceso: **PEL 2014-2015 SLP**

Identificador	36286	Estado	SAN LUIS POTOSI
Ticket	56574	Municipio	CIUDAD VALLES
Fecha de recorrido	26/11/2014 05:45	Colonia	moctezuma
Latitud	21.99753244	Calle	blvd mexico laredo
Longitud	-99.01089485	Numero	811
Device ID	IFE-Desktop v1.0	Distrito	
Partido	Partido Verde Ecologista de México	Cargo	Genérico
Candidato			
Otro Candidato			

Observaciones: espectacular de dos caras ubicado frente a gasolinera sobre blvd mexico laredo casi esquina con lazaro cardenas



TIPO DE ANUNCIO

Panorámicos

TAMAÑO

5 x 5

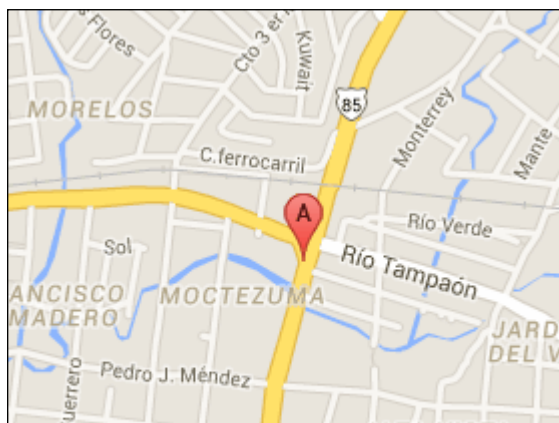

Sistema Integral de Monitoreo de Espectaculares
Reporte de recorrido

Del: **15/11/2014**
Hasta: **24/02/2015**
Usuario: **exurveyslp**
Proceso: **PEL 2014-2015 SLP**

Identificador	36287	Estado	SAN LUIS POTOSI
Ticket	56580	Municipio	VILLA DE RAMOS
Fecha de recorrido	28/11/2014 10:37	Colonia	col. calvario
Latitud	22.8278307	Calle	ponciano arriaga
Longitud	-101.91035328	Numero	s/n
Device ID	IFE-Desktop v1.0	Distrito	
Partido	Partido del Trabajo	Cargo	Genérico
Candidato			
Otro Candidato			

Observaciones: son dos anuncios o publicidad en un solo muro



TIPO DE ANUNCIO

Muros

TAMAÑO

1.5 x 24



Sistema Integral de Monitoreo de Espectaculares
Reporte de recorrido

Del: **15/11/2014**
Hasta: **24/02/2015**
Usuario: **exurveyslp**
Proceso: **PEL 2014-2015 SLP**

Identificador	36288	Estado	SAN LUIS POTOSI
Ticket	56580	Municipio	VILLA DE RAMOS
Fecha de recorrido	28/11/2014 11:51	Colonia	villa de ramos
Latitud	22.83195254	Calle	allende
Longitud	-101.91095697	Numero	s/n
Device ID	IFE-Desktop v1.0	Distrito	
Partido	Partido del Trabajo	Cargo	Genérico
Candidato			
Otro Candidato			

Observaciones: se encuentra pintado el muro en una casa de adobe



TIPO DE ANUNCIO

Muros

TAMAÑO

18 x 2

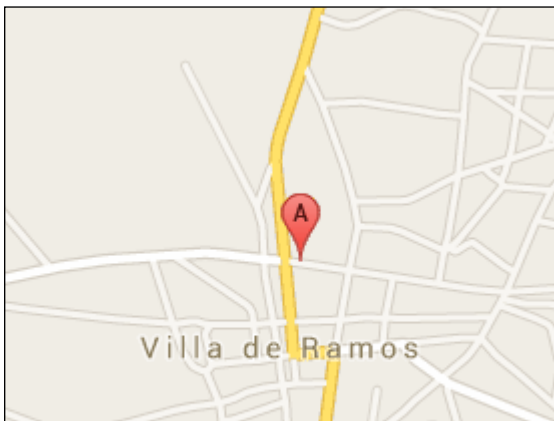
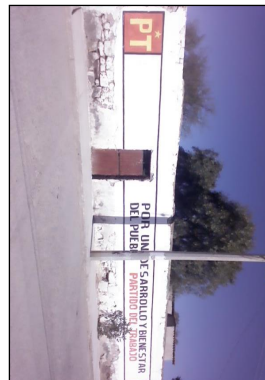

Sistema Integral de Monitoreo de Espectaculares
Reporte de recorrido

Del: **15/11/2014**
Hasta: **24/02/2015**
Usuario: **exurveyslp**
Proceso: **PEL 2014-2015 SLP**

Identificador	36289	Estado	SAN LUIS POTOSI
Ticket	56580	Municipio	VILLA DE RAMOS
Fecha de recorrido	28/11/2014 13:49	Colonia	comunidad emiliano zapata
Latitud	22.69652445	Calle	carretera villa de ramos km 23
Longitud	-101.92918999	Numero	km 23
Device ID	IFE-Desktop v1.0	Distrito	
Partido	Partido del Trabajo	Cargo	Genérico
Candidato			
Otro Candidato			

Observaciones: a la entrada de villa de ramos



TIPO DE ANUNCIO

Muros

TAMAÑO

1.8 x 8

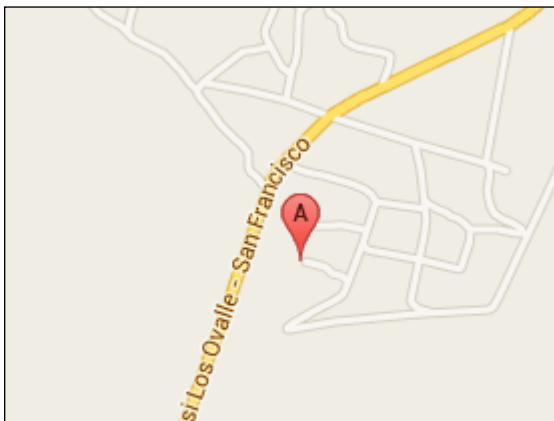

Sistema Integral de Monitoreo de Espectaculares

Reporte de recorrido

Del: **15/11/2014**

Hasta: **24/02/2015**

Usuario: **exurveyslp**

Proceso: **PEL 2014-2015 SLP**

Identificador	36290	Estado	SAN LUIS POTOSI
Ticket	56580	Municipio	MEXQUITIC DE CARMONA
Fecha de recorrido	28/11/2014 17:17	Colonia	comunidad el picacho
Latitud	22.22265097	Calle	carretera san luis potosi -zacatecas
Longitud	-101.06278123	Numero	km17
Device ID	IFE-Desktop v1.0	Distrito	
Partido	Partido Acción Nacional	Cargo	Presidente
Candidato			
Otro Candidato	jorge ortiz h.		

Observaciones: es precandidato a la presidencia municipal dicho muro encuentra justo a un costado de una parada de autobus

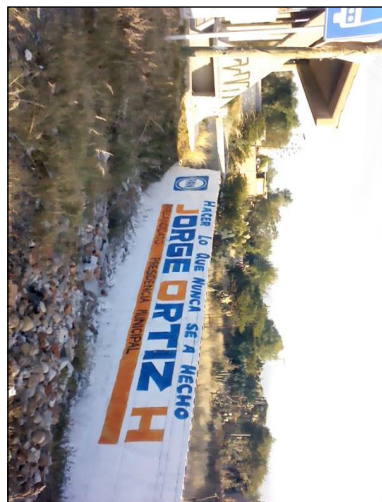

TIPO DE ANUNCIO

Muros

TAMAÑO

1 x 10

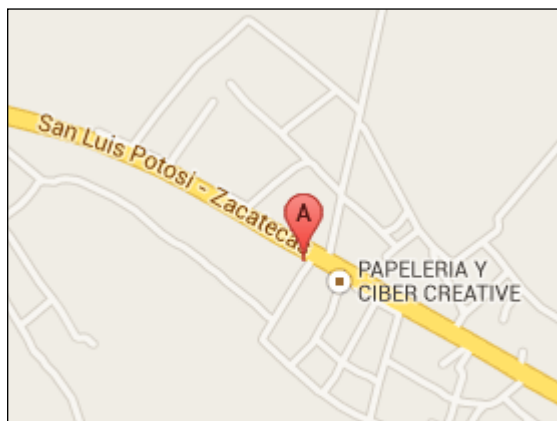
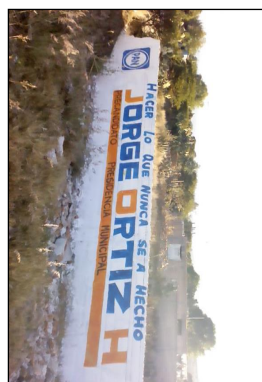

Sistema Integral de Monitoreo de Espectaculares
Reporte de recorrido

Del: **15/11/2014**
Hasta: **24/02/2015**
Usuario: **exurveyslp**
Proceso: **PEL 2014-2015 SLP**

Identificador	36291	Estado	SAN LUIS POTOSI
Ticket	56580	Municipio	SAN LUIS POTOSI
Fecha de recorrido	30/11/2014 10:50	Colonia	
Latitud	22.0255173	Calle	carretera 57 mexico queretaro
Longitud	-100.84677206	Numero	
Device ID	IFE-Desktop v1.0	Distrito	
Partido	Partido Acción Nacional	Cargo	Diputado
Candidato			
Otro Candidato	luis olivares guzman		

Observaciones: la publicidad de la camioneta tenia 3 vistas



TIPO DE ANUNCIO

Muebles urbanos de publicidad

TAMAÑO

4 x 5

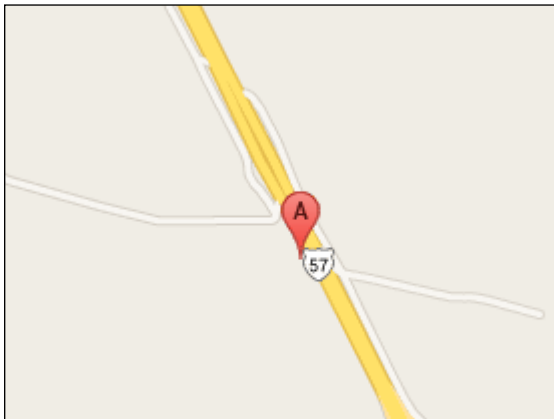

Sistema Integral de Monitoreo de Espectaculares
Reporte de recorrido

Del: **15/11/2014**
Hasta: **24/02/2015**
Usuario: **exurveyslp**
Proceso: **PEL 2014-2015 SLP**

Identificador	36292	Estado	SAN LUIS POTOSI
Ticket	56586	Municipio	VILLA DE RAMOS
Fecha de recorrido	28/11/2014 10:22	Colonia	calvario
Latitud	22.82297876	Calle	ponciano arriaga
Longitud	-101.91099534	Numero	s n
Device ID	IFE-Desktop v1.0	Distrito	
Partido	Partido del Trabajo	Cargo	Genérico
Candidato			
Otro Candidato			

Observaciones: ninguna



TIPO DE ANUNCIO

Panorámicos

TAMAÑO

3 x 2

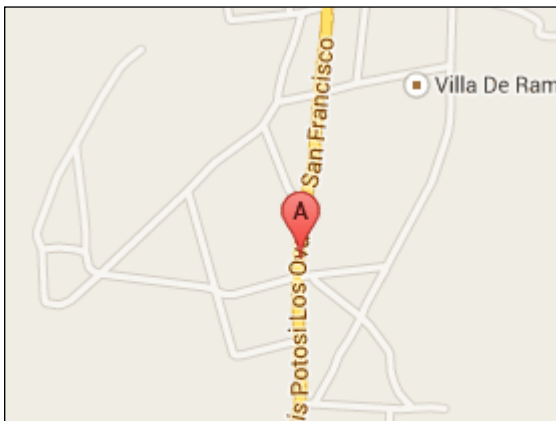

Sistema Integral de Monitoreo de Espectaculares
Reporte de recorrido

Del: **15/11/2014**
Hasta: **24/02/2015**
Usuario: **exurveyslp**
Proceso: **PEL 2014-2015 SLP**

Identificador	36293	Estado	SAN LUIS POTOSI
Ticket	56586	Municipio	VILLA DE RAMOS
Fecha de recorrido	28/11/2014 10:50	Colonia	calvaio
Latitud	22.82860295	Calle	ponciano arriaga
Longitud	-101.91040139	Numero	
Device ID	IFE-Desktop v1.0	Distrito	
Partido	Partido del Trabajo	Cargo	Genérico
Candidato			
Otro Candidato			

Observaciones:



TIPO DE ANUNCIO

Muros

TAMAÑO

6 x 2

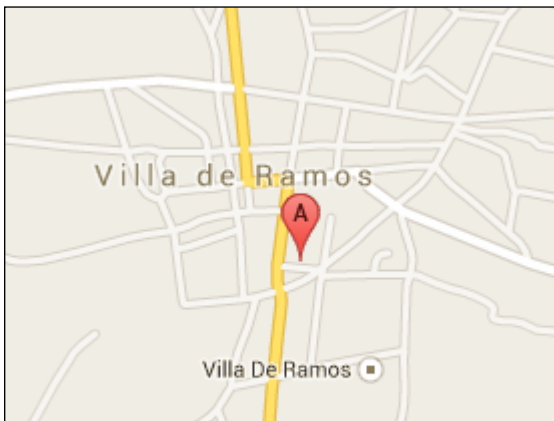

Sistema Integral de Monitoreo de Espectaculares
Reporte de recorrido

Del: **15/11/2014**
Hasta: **24/02/2015**
Usuario: **exurveyslp**
Proceso: **PEL 2014-2015 SLP**

Identificador	36294	Estado	SAN LUIS POTOSI
Ticket	56586	Municipio	VILLA DE RAMOS
Fecha de recorrido	28/11/2014 11:51	Colonia	comunidad emiliano zapata
Latitud	22.69653685	Calle	carr villa de ramos
Longitud	-101.92919757	Numero	km 23
Device ID	IFE-Desktop v1.0	Distrito	
Partido	Partido del Trabajo	Cargo	Genérico
Candidato			
Otro Candidato			

Observaciones: junto a casa de adobe con calentador solar



TIPO DE ANUNCIO

Muros

TAMAÑO

4 x 1.5

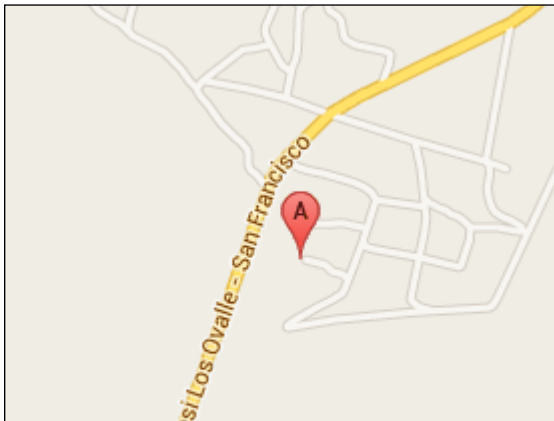

Sistema Integral de Monitoreo de Espectaculares
Reporte de recorrido

Del: **15/11/2014**
Hasta: **24/02/2015**
Usuario: **exurveyslp**
Proceso: **PEL 2014-2015 SLP**

Identificador	36295	Estado	SAN LUIS POTOSI
Ticket	56586	Municipio	MEXQUITIC DE CARMONA
Fecha de recorrido	28/11/2014 16:50	Colonia	com las campanas
Latitud	22.24232945	Calle	carr zacatecas san luis
Longitud	-101.09536356	Numero	km 19
Device ID	IFE-Desktop v1.0	Distrito	
Partido	Partido Acción Nacional	Cargo	Presidente
Candidato			
Otro Candidato	hector flores urbina		

Observaciones: junto a arroyo



TIPO DE ANUNCIO

Muros

TAMAÑO

6 x 3



Sistema Integral de Monitoreo de Espectaculares
Reporte de recorrido

Del: **15/11/2014**
Hasta: **24/02/2015**
Usuario: **exurveyslp**
Proceso: **PEL 2014-2015 SLP**

Identificador	36296	Estado	SAN LUIS POTOSI
Ticket	56586	Municipio	MEXQUITIC DE CARMONA
Fecha de recorrido	28/11/2014 17:29	Colonia	picacho
Latitud	22.21804295	Calle	carr slp zacatecas
Longitud	-101.05403704	Numero	km 15
Device ID	IFE-Desktop v1.0	Distrito	
Partido	Partido Acción Nacional	Cargo	Presidente
Candidato			
Otro Candidato	jorge ortiz h		

Observaciones:



TIPO DE ANUNCIO

Muros

TAMAÑO

10 x 1.5



Sistema Integral de Monitoreo de Espectaculares
Reporte de recorrido

Del: **15/11/2014**
Hasta: **24/02/2015**
Usuario: **exurveyslp**
Proceso: **PEL 2014-2015 SLP**

Identificador	36297	Estado	SAN LUIS POTOSI
Ticket	56592	Municipio	VILLA DE RAMOS
Fecha de recorrido	28/11/2014 10:29	Colonia	el calvario
Latitud	22.82423532	Calle	ponciano arriaga
Longitud	-101.91086944	Numero	sin numero
Device ID	IFE-Desktop v1.0	Distrito	
Partido	Partido del Trabajo	Cargo	Genérico
Candidato			
Otro Candidato			

Observaciones: frente a las oficinas de la policia ministerial



TIPO DE ANUNCIO

Muros

TAMAÑO

20 x 2

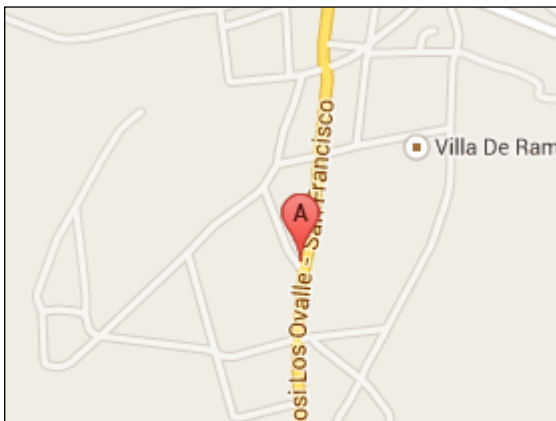

Sistema Integral de Monitoreo de Espectaculares

Reporte de recorrido

Del: **15/11/2014**

Hasta: **24/02/2015**

Usuario: **exurveyslp**

Proceso: **PEL 2014-2015 SLP**

Identificador	36298	Estado	SAN LUIS POTOSI
Ticket	56592	Municipio	VILLA DE RAMOS
Fecha de recorrido	28/11/2014 12:31	Colonia	el zacaton
Latitud	22.79131578	Calle	constitucion
Longitud	-102.03948598	Numero	sin NUMERO
Device ID	IFE-Desktop v1.0	Distrito	
Partido	Partido del Trabajo	Cargo	Genérico
Candidato			
Otro Candidato			

Observaciones:



TIPO DE ANUNCIO

Muros

TAMAÑO

12 x 2

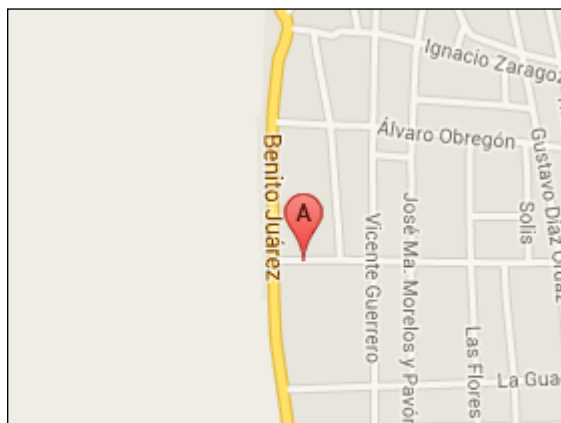

Sistema Integral de Monitoreo de Espectaculares

Reporte de recorrido

Del: **15/11/2014**

Hasta: **24/02/2015**

Usuario: **exurveyslp**

Proceso: **PEL 2014-2015 SLP**

Identificador	36299	Estado	SAN LUIS POTOSI
Ticket	56592	Municipio	VILLA DE RAMOS
Fecha de recorrido	28/11/2014 13:51	Colonia	
Latitud	22.69636969	Calle	carretera a villa de ramos
Longitud	-101.92888319	Numero	km 23
Device ID	IFE-Desktop v1.0	Distrito	
Partido	Partido del Trabajo	Cargo	Genérico
Candidato			
Otro Candidato			

Observaciones: en la comunidad de EMILIANO ZAPATA "MALAGANA"



TIPO DE ANUNCIO

Muros

TAMAÑO

7 x 1.5

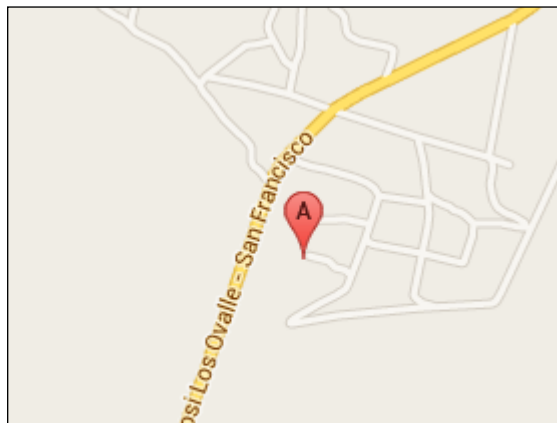

Sistema Integral de Monitoreo de Espectaculares

Reporte de recorrido

Del: **15/11/2014**
 Hasta: **24/02/2015**
 Usuario: **exurveyslp**
 Proceso: **PEL 2014-2015 SLP**

Identificador	36300	Estado	SAN LUIS POTOSI
Ticket	56592	Municipio	MEXQUITIC DE CARMONA
Fecha de recorrido	28/11/2014 17:02	Colonia	PICACHOS
Latitud	22.24105046	Calle	CARRETERA A ZACATECAS SAN LUIS
Longitud	-101.09183005	Numero	KM 18
Device ID	IFE-Desktop v1.0	Distrito	
Partido	Partido Acción Nacional	Cargo	Presidente
Candidato			
Otro Candidato	HECTOR FLORES URBINA		

Observaciones: PRECANDIDATO A LA PRESIDENCIA MUNICIPAL BARDA A BORDO DE CARRETERA



TIPO DE ANUNCIO

Muros

TAMAÑO

8 x 2



Sistema Integral de Monitoreo de Espectaculares
Reporte de recorrido

Del: **15/11/2014**
Hasta: **24/02/2015**
Usuario: **exurveyslp**
Proceso: **PEL 2014-2015 SLP**

Identificador	36301	Estado	SAN LUIS POTOSI
Ticket	56598	Municipio	SAN LUIS POTOSI
Fecha de recorrido	01/12/2014 10:49	Colonia	morales
Latitud	22.15492251	Calle	boulevard rio santiago
Longitud	-101.01910989	Numero	
Device ID	IFE-Desktop v1.0	Distrito	
Partido	Partido Movimiento Ciudadano	Cargo	Genérico
Candidato			
Otro Candidato			

Observaciones: a una cuadra de la facultad de economia



TIPO DE ANUNCIO

Muros

TAMAÑO

51 x 3



Sistema Integral de Monitoreo de Espectaculares
Reporte de recorrido

Del: **15/11/2014**
Hasta: **24/02/2015**
Usuario: **exurveyslp**
Proceso: **PEL 2014-2015 SLP**

Identificador	36302	Estado	SAN LUIS POTOSI
Ticket	56604	Municipio	CERRITOS
Fecha de recorrido	11/12/2014 12:32	Colonia	san francisco
Latitud	22.43385076	Calle	pipila
Longitud	-100.28920389	Numero	48
Device ID	IFE-Desktop v1.0	Distrito	
Partido	Partido Acción Nacional	Cargo	Presidente
Candidato			
Otro Candidato	don alfredo		

Observaciones: se menciona la palabra vota



TIPO DE ANUNCIO

Muros

TAMAÑO

7 x 1.5

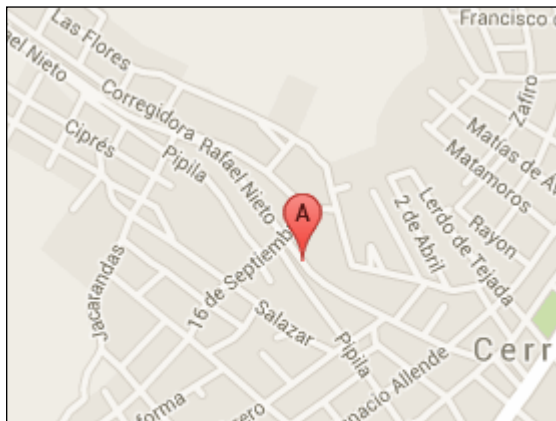

Sistema Integral de Monitoreo de Espectaculares
Reporte de recorrido

Del: **15/11/2014**
Hasta: **24/02/2015**
Usuario: **exurveyslp**
Proceso: **PEL 2014-2015 SLP**

Identificador	36303	Estado	SAN LUIS POTOSI
Ticket	56604	Municipio	CERRITOS
Fecha de recorrido	11/12/2014 14:03	Colonia	san juan
Latitud	22.44382003	Calle	martin de turrubiarres
Longitud	-100.28120904	Numero	s/n
Device ID	IFE-Desktop v1.0	Distrito	
Partido	Partido Acción Nacional	Cargo	Presidente
Candidato			
Otro Candidato	alfredo saucedo		

Observaciones: menciona la palabra vota



TIPO DE ANUNCIO

Muros

TAMAÑO

3 x 2

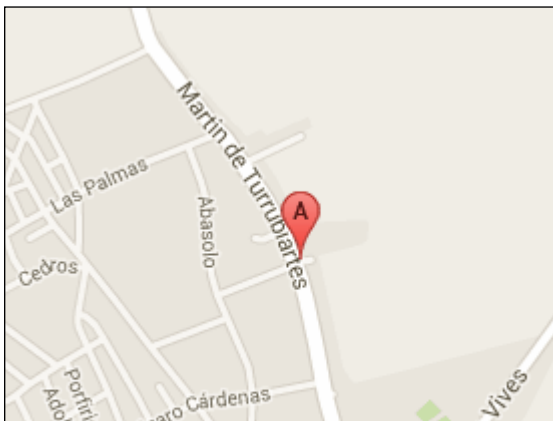

Sistema Integral de Monitoreo de Espectaculares

Reporte de recorrido

Del: **15/11/2014**
Hasta: **24/02/2015**
Usuario: **exurveyslp**
Proceso: **PEL 2014-2015 SLP**

Identificador	36304	Estado	SAN LUIS POTOSI
Ticket	56604	Municipio	CERRITOS
Fecha de recorrido	11/12/2014 14:27	Colonia	san juan
Latitud	22.44091486	Calle	calle martin de turrubiates
Longitud	-100.28049065	Numero	s/n
Device ID	IFE-Desktop v1.0	Distrito	
Partido	Partido Acción Nacional	Cargo	Presidente
Candidato			
Otro Candidato	jose luis gutierrez reyes . Alias el pepino		

Observaciones: calcomania pegada en automovil con placas tc-1108-w



TIPO DE ANUNCIO

Propaganda utilitaria

TAMAÑO

0.3 x 0.1



Sistema Integral de Monitoreo de Espectaculares

Reporte de recorrido

Del: **15/11/2014**

Hasta: **24/02/2015**

Usuario: **exurveyslp**

Proceso: **PEL 2014-2015 SLP**

Identificador	36305	Estado	SAN LUIS POTOSI
Ticket	56604	Municipio	CERRITOS
Fecha de recorrido	11/12/2014 15:35	Colonia	san rafael
Latitud	22.32239484	Calle	calle boca negra
Longitud	-100.26948498	Numero	225
Device ID	IFE-Desktop v1.0	Distrito	
Partido	Partido del Trabajo	Cargo	Genérico
Candidato			
Otro Candidato			

Observaciones: esta pintado en un casa baldia



TIPO DE ANUNCIO

Muros

TAMAÑO

21 x 1.5



Sistema Integral de Monitoreo de Espectaculares
Reporte de recorrido

Del: **15/11/2014**
Hasta: **24/02/2015**
Usuario: **exurveyslp**
Proceso: **PEL 2014-2015 SLP**

Identificador	36306	Estado	SAN LUIS POTOSI
Ticket	56604	Municipio	CERRITOS
Fecha de recorrido	11/12/2014 16:11	Colonia	gudalupe
Latitud	22.32528818	Calle	constitucion
Longitud	-100.26859382	Numero	605
Device ID	IFE-Desktop v1.0	Distrito	
Partido	Partido Acción Nacional	Cargo	Presidente
Candidato			
Otro Candidato	nelyn juan m.sanchez martinez		

Observaciones: hace referencia en la barda a que va dirigida a militantes del pan

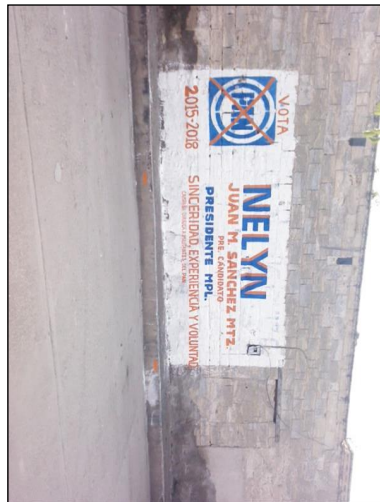

TIPO DE ANUNCIO

Muros

TAMAÑO

6 x 2



Sistema Integral de Monitoreo de Espectaculares
Reporte de recorrido

Del: **15/11/2014**
Hasta: **24/02/2015**
Usuario: **exurveyslp**
Proceso: **PEL 2014-2015 SLP**

Identificador	36307	Estado	SAN LUIS POTOSI
Ticket	56610	Municipio	MEXQUITIC DE CARMONA
Fecha de recorrido	13/12/2014 11:11	Colonia	la loma
Latitud	22.21564105	Calle	carretera zacatecas km. 13.5
Longitud	-101.04877542	Numero	s/n
Device ID	IFE-Desktop v1.0	Distrito	
Partido	Partido Acción Nacional	Cargo	Presidente
Candidato			
Otro Candidato	jorge ortiz h.		

Observaciones: se encuentra pintado frente a una vulcanizadora y llantera. A 150 metros del retorno agua senora



TIPO DE ANUNCIO

Muros

TAMAÑO

10 x 2.5



Sistema Integral de Monitoreo de Espectaculares
Reporte de recorrido

Del: **15/11/2014**
Hasta: **24/02/2015**
Usuario: **exurveyslp**
Proceso: **PEL 2014-2015 SLP**

Identificador	36308	Estado	SAN LUIS POTOSI
Ticket	56610	Municipio	MEXQUITIC DE CARMONA
Fecha de recorrido	13/12/2014 12:42	Colonia	mexquitic
Latitud	22.26626703	Calle	aldama
Longitud	-101.11212325	Numero	208
Device ID	IFE-Desktop v1.0	Distrito	
Partido	Partido Acción Nacional	Cargo	Presidente
Candidato			
Otro Candidato	jose juan hernandez		

Observaciones: se encuentra sujetado de 4 hilos y sobre una casa particular a un costado de la escuela primaria jose ma. Morelos. pavon



TIPO DE ANUNCIO

Mantas

TAMAÑO

3 x 2.5



Sistema Integral de Monitoreo de Espectaculares
Reporte de recorrido

Del: **15/11/2014**
Hasta: **24/02/2015**
Usuario: **exurveyslp**
Proceso: **PEL 2014-2015 SLP**

Identificador 36310
Ticket 56622
Fecha de recorrido 02/12/2014 11:32
Latitud 22.15060281
Longitud -100.90845503
Device ID IFE-Desktop v1.0
Partido Partido de la Revolución Democrática
Candidato
Otro Candidato

Estado SAN LUIS POTOSI
Municipio SOLEDAD DE GRACIANO SANCHEZ
Colonia cactus
Calle san francisco
Numero 420
Distrito

Cargo Genérico

Observaciones:



TIPO DE ANUNCIO

Muros

TAMAÑO

9 x 3



Sistema Integral de Monitoreo de Espectaculares

Reporte de recorrido

Del: **15/11/2014**

Hasta: **24/02/2015**

Usuario: **exurveyslp**

Proceso: **PEL 2014-2015 SLP**

Identificador	36311	Estado	SAN LUIS POTOSI
Ticket	56628	Municipio	CERRITOS
Fecha de recorrido	11/12/2014 12:56	Colonia	guadalupe
Latitud	22.42126937	Calle	emiliano zapata
Longitud	-100.281151	Numero	
Device ID	IFE-Desktop v1.0	Distrito	
Partido	Partido Acción Nacional	Cargo	Presidente
Candidato			
Otro Candidato	alfredo saucedo		

Observaciones:



TIPO DE ANUNCIO

Muros

TAMAÑO

10 x 1

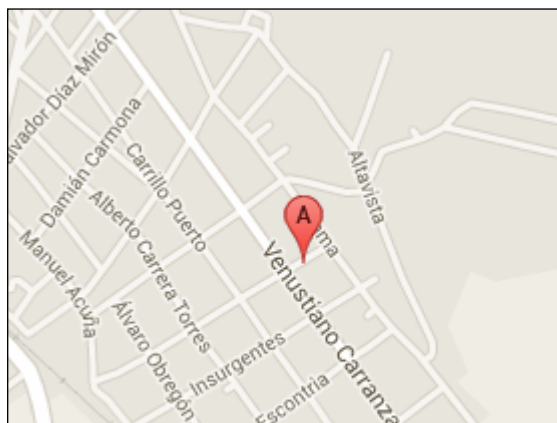

Sistema Integral de Monitoreo de Espectaculares

Reporte de recorrido

Del: **15/11/2014**

Hasta: **24/02/2015**

Usuario: **exurveyslp**

Proceso: **PEL 2014-2015 SLP**

Identificador	36312	Estado	SAN LUIS POTOSI
Ticket	56628	Municipio	CERRITOS
Fecha de recorrido	11/12/2014 14:27	Colonia	san juan
Latitud	22.4409187	Calle	martin de turrubiates
Longitud	-100.28045567	Numero	
Device ID	IFE-Desktop v1.0	Distrito	
Partido	Partido Acción Nacional	Cargo	Presidente
Candidato			
Otro Candidato	alfredo saucedo		

Observaciones: calcomania en camioneta placas tc1108-w

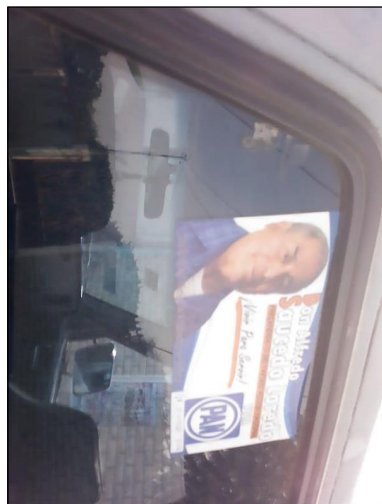

TIPO DE ANUNCIO

Propaganda utilitaria

TAMAÑO

20 x 10



Sistema Integral de Monitoreo de Espectaculares

Reporte de recorrido

Del: **15/11/2014**

Hasta: **24/02/2015**

Usuario: **exurveyslp**

Proceso: **PEL 2014-2015 SLP**

Identificador	36313	Estado	SAN LUIS POTOSI
Ticket	56628	Municipio	VILLA JUAREZ
Fecha de recorrido	11/12/2014 15:22	Colonia	centro
Latitud	22.32327978	Calle	calle matamoros
Longitud	-100.26793797	Numero	185
Device ID	IFE-Desktop v1.0	Distrito	
Partido	Partido del Trabajo	Cargo	Genérico
Candidato			
Otro Candidato			

Observaciones: frente a mercado villa juarez



TIPO DE ANUNCIO

Muros

TAMAÑO

7 x 3



Sistema Integral de Monitoreo de Espectaculares

Reporte de recorrido

Del: **15/11/2014**
 Hasta: **24/02/2015**
 Usuario: **exurveyslp**
 Proceso: **PEL 2014-2015 SLP**

Identificador	36314	Estado	SAN LUIS POTOSI
Ticket	56628	Municipio	VILLA JUAREZ
Fecha de recorrido	11/12/2014 15:46	Colonia	guadalupe
Latitud	22.32690761	Calle	jimenez
Longitud	-100.27025319	Numero	500
Device ID	IFE-Desktop v1.0	Distrito	
Partido	Partido Acción Nacional	Cargo	Presidente
Candidato			
Otro Candidato	nelyn j manuel sanchez mrtinez		

Observaciones:



TIPO DE ANUNCIO

Muros

TAMAÑO

5 x 1.7

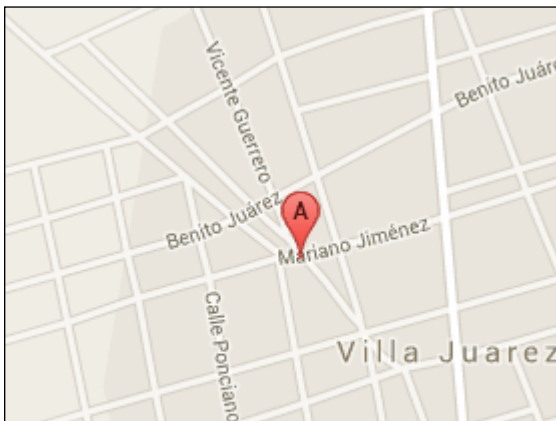

Sistema Integral de Monitoreo de Espectaculares
Reporte de recorrido

Del: **15/11/2014**
Hasta: **24/02/2015**
Usuario: **exurveyslp**
Proceso: **PEL 2014-2015 SLP**

Identificador	36315	Estado	SAN LUIS POTOSI
Ticket	56628	Municipio	VILLA JUAREZ
Fecha de recorrido	11/12/2014 15:53	Colonia	barrio de guadalupe
Latitud	22.32528669	Calle	constitucion
Longitud	-100.26860924	Numero	500
Device ID	IFE-Desktop v1.0	Distrito	
Partido	Partido Acción Nacional	Cargo	Presidente
Candidato			
Otro Candidato	nelyn j manuel sanches martinez		

Observaciones:



TIPO DE ANUNCIO

Muros

TAMAÑO

3 x 1.7



Sistema Integral de Monitoreo de Espectaculares

Reporte de recorrido

Del: **15/11/2014**

Hasta: **24/02/2015**

Usuario: **exurveyslp**

Proceso: **PEL 2014-2015 SLP**

Identificador 36316
Ticket 56628
Fecha de recorrido 11/12/2014 16:14

Estado SAN LUIS POTOSI
Municipio VILLA JUAREZ
Colonia barrio de guadalupe
Calle constitucion

Latitud 22.32475836
Longitud -100.26846866
Device ID IFE-Desktop v1.0

Numero
Distrito

Partido Partido del Trabajo
Candidato
Otro Candidato

Cargo Genérico

Observaciones:



TIPO DE ANUNCIO

Muros

TAMAÑO

3 x 2



Sistema Integral de Monitoreo de Espectaculares

Reporte de recorrido

Del: **15/11/2014**

Hasta: **24/02/2015**

Usuario: **exurveyslp**

Proceso: **PEL 2014-2015 SLP**

Identificador	36317	Estado	SAN LUIS POTOSI
Ticket	56634	Municipio	MEXQUITIC DE CARMONA
Fecha de recorrido	13/12/2014 11:12	Colonia	la loma
Latitud	22.21269247	Calle	carr zacatecas
Longitud	-101.04383679	Numero	139
Device ID	IFE-Desktop v1.0	Distrito	
Partido	Partido Acción Nacional	Cargo	Presidente
Candidato			
Otro Candidato	jorge ortiz h		

Observaciones:



TIPO DE ANUNCIO

Muros

TAMAÑO

4 x 2

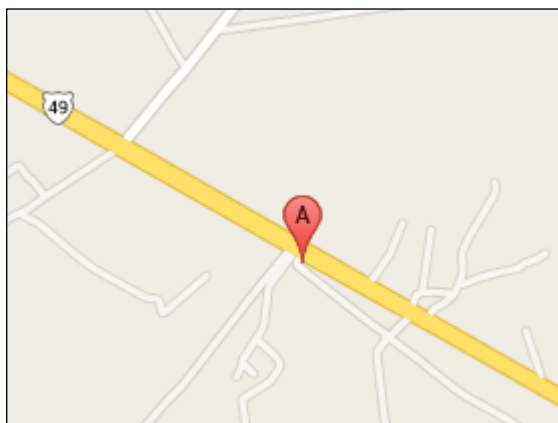

Sistema Integral de Monitoreo de Espectaculares

Reporte de recorrido

Del: **15/11/2014**

Hasta: **24/02/2015**

Usuario: **exurveyslp**

Proceso: **PEL 2014-2015 SLP**

Identificador 36318
Ticket 56634
Fecha de recorrido 13/12/2014 11:58

Estado SAN LUIS POTOSI
Municipio MEXQUITIC DE CARMONA
Colonia cerrito de jaral
Calle carr zacateca priv chihuahua
Numero 15
Distrito

Latitud 22.22265119
Longitud -101.06181371
Device ID IFE-Desktop v1.0

Partido Partido Acción Nacional
Candidato
Otro Candidato arnavdo jimenez

Cargo Presidente

Observaciones:

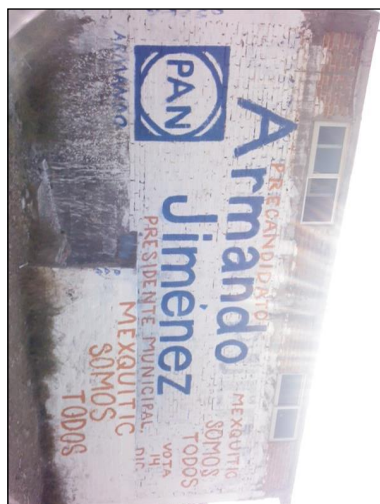

TIPO DE ANUNCIO

Muros

TAMAÑO

10 x 3

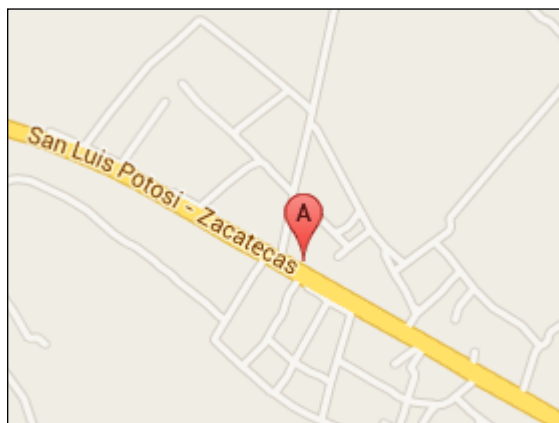

Sistema Integral de Monitoreo de Espectaculares
Reporte de recorrido

Del: **15/11/2014**
Hasta: **24/02/2015**
Usuario: **exurveyslp**
Proceso: **PEL 2014-2015 SLP**

Identificador	36319	Estado	SAN LUIS POTOSI
Ticket	56634	Municipio	MEXQUITIC DE CARMONA
Fecha de recorrido	13/12/2014 12:58	Colonia	centro
Latitud	22.26610896	Calle	damian carmona
Longitud	-101.11373739	Numero	200
Device ID	IFE-Desktop v1.0	Distrito	
Partido	Partido Acción Nacional	Cargo	Presidente
Candidato			
Otro Candidato	alfredo jimenez		

Observaciones:



TIPO DE ANUNCIO

Mantas

TAMAÑO

3 x 2.5

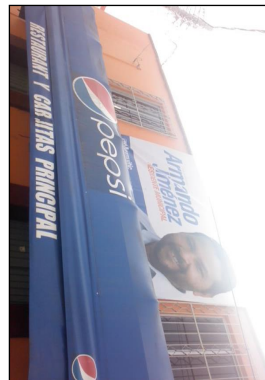

Sistema Integral de Monitoreo de Espectaculares
Reporte de recorrido

Del: **15/11/2014**
Hasta: **24/02/2015**
Usuario: **exurveyslp**
Proceso: **PEL 2014-2015 SLP**

Identificador	36320	Estado	SAN LUIS POTOSI
Ticket	56634	Municipio	MEXQUITIC DE CARMONA
Fecha de recorrido	13/12/2014 13:37	Colonia	com salazares rio paisnos
Latitud	22.20279945	Calle	carr zacateca
Longitud	-101.02546888	Numero	km 10 200
Device ID	IFE-Desktop v1.0	Distrito	
Partido	Partido Verde Ecologista de México	Cargo	Genérico
Candidato			
Otro Candidato			

Observaciones:

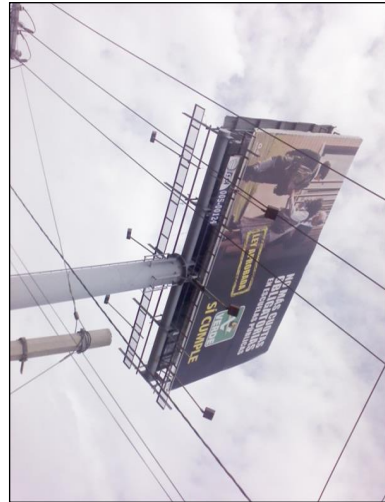

TIPO DE ANUNCIO

Panorámicos

TAMAÑO

20 x 15

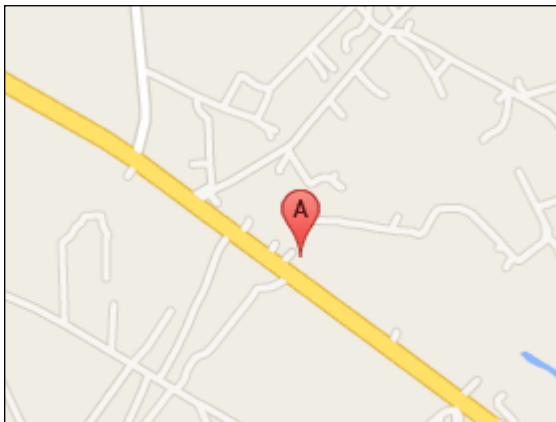

Sistema Integral de Monitoreo de Espectaculares
Reporte de recorrido

Del: **15/11/2014**
Hasta: **24/02/2015**
Usuario: **exurveyslp**
Proceso: **PEL 2014-2015 SLP**

Identificador	36321	Estado	SAN LUIS POTOSI
Ticket	56634	Municipio	SAN LUIS POTOSI
Fecha de recorrido	13/12/2014 14:09	Colonia	villas de jacarandas
Latitud	22.17181037	Calle	av morales saucito
Longitud	-101.01576513	Numero	1682
Device ID	IFE-Desktop v1.0	Distrito	
Partido	Partido Verde Ecologista de México	Cargo	Genérico
Candidato			
Otro Candidato			

Observaciones:

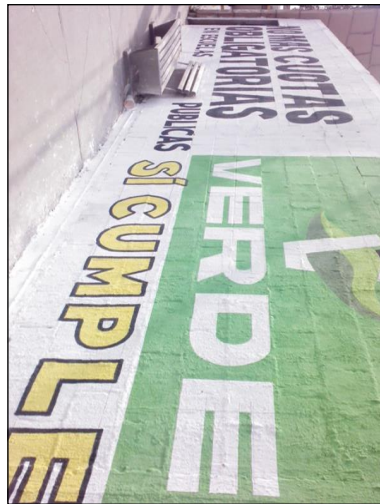

TIPO DE ANUNCIO

Panorámicos

TAMAÑO

15 x 3



Sistema Integral de Monitoreo de Espectaculares

Reporte de recorrido

Del: **15/11/2014**

Hasta: **24/02/2015**

Usuario: **exurveyslp**

Proceso: **PEL 2014-2015 SLP**

Identificador	36322	Estado	SAN LUIS POTOSI
Ticket	56640	Municipio	CIUDAD VALLES
Fecha de recorrido	27/11/2014 12:51	Colonia	lomas poniente
Latitud	21.97693684	Calle	boulevard cd valles matlapa
Longitud	-99.00348758	Numero	1024 a
Device ID	IFE-Desktop v1.0	Distrito	
Partido	Partido Conciencia Popular	Cargo	Genérico
Candidato			
Otro Candidato			

Observaciones: espectacular de tres caras no a la tenencia, por el futuro de valles y valles con conciencia



TIPO DE ANUNCIO

Panorámicos

TAMAÑO

9 x 4

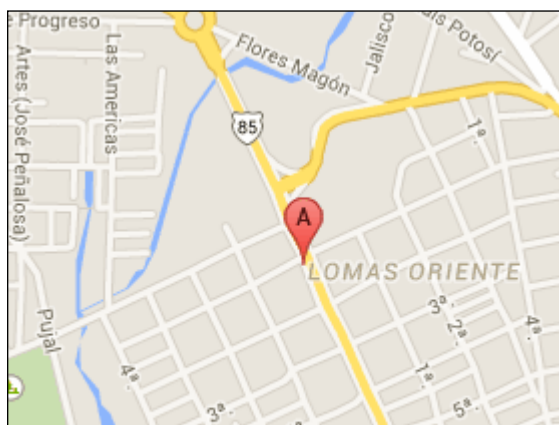

Sistema Integral de Monitoreo de Espectaculares

Reporte de recorrido

Del: **15/11/2014**

Hasta: **24/02/2015**

Usuario: **exurveyslp**

Proceso: **PEL 2014-2015 SLP**

Identificador	36323	Estado	SAN LUIS POTOSI
Ticket	56640	Municipio	CIUDAD VALLES
Fecha de recorrido	27/11/2014 14:28	Colonia	sn
Latitud	21.98002898	Calle	blvd valles tampico
Longitud	-99.00250926	Numero	
Device ID	IFE-Desktop v1.0	Distrito	
Partido	Partido Verde Ecologista de México	Cargo	Genérico
Candidato			
Otro Candidato			

Observaciones: frente a rampa de subida a boulevard valles tampico



TIPO DE ANUNCIO

Panorámicos

TAMAÑO

6 x 8

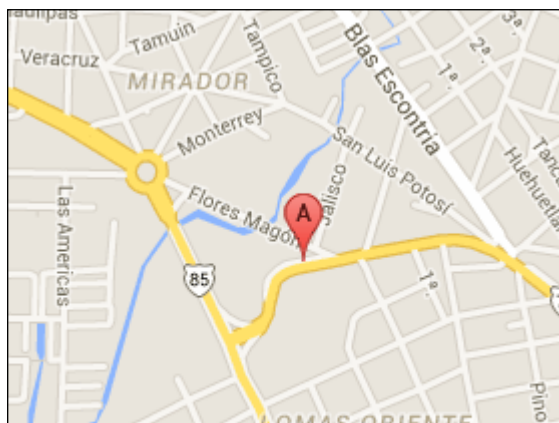

Sistema Integral de Monitoreo de Espectaculares
Reporte de recorrido

Del: **15/11/2014**
Hasta: **24/02/2015**
Usuario: **exurveyslp**
Proceso: **PEL 2014-2015 SLP**

Identificador	36324	Estado	SAN LUIS POTOSI
Ticket	56646	Municipio	CIUDAD VALLES
Fecha de recorrido	02/12/2014 11:19	Colonia	el sauz
Latitud	21.93192121	Calle	carretera federal valles a rioverde
Longitud	-99.20604293	Numero	sin numero
Device ID	IFE-Desktop v1.0	Distrito	
Partido	Partido Acción Nacional	Cargo	Presidente
Candidato			
Otro Candidato	victor hugo martinez		

Observaciones: anuncio en pared de dos vistas



TIPO DE ANUNCIO

Muros

TAMAÑO

2 x 2

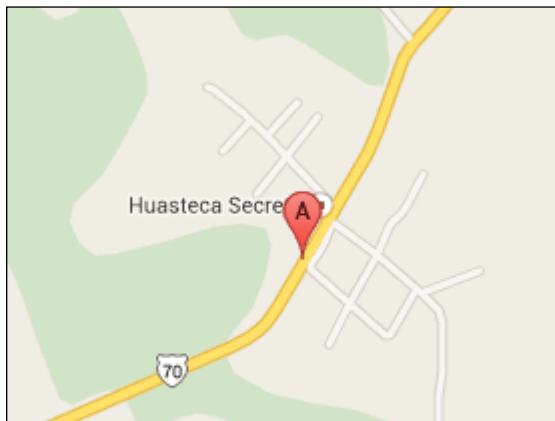

Sistema Integral de Monitoreo de Espectaculares

Reporte de recorrido

Del: **15/11/2014**

Hasta: **24/02/2015**

Usuario: **exurveyslp**

Proceso: **PEL 2014-2015 SLP**

Identificador	36325	Estado	SAN LUIS POTOSI
Ticket	56646	Municipio	RAYON
Fecha de recorrido	02/12/2014 13:05	Colonia	barrio san jose
Latitud	21.84813577	Calle	matamoros
Longitud	-99.64778666	Numero	286
Device ID	IFE-Desktop v1.0	Distrito	
Partido	Partido de la Revolución Democrática	Cargo	Presidente
Candidato			
Otro Candidato	david olmedo		

Observaciones:



TIPO DE ANUNCIO

Muros

TAMAÑO

5 x 1



Sistema Integral de Monitoreo de Espectaculares

Reporte de recorrido

Del: **15/11/2014**

Hasta: **24/02/2015**

Usuario: **exurveyslp**

Proceso: **PEL 2014-2015 SLP**

Identificador	36326	Estado	SAN LUIS POTOSI
Ticket	56646	Municipio	RAYON
Fecha de recorrido	02/12/2014 13:19	Colonia	barrio san jose
Latitud	21.84735656	Calle	emiliano zapata
Longitud	-99.64765292	Numero	124
Device ID	IFE-Desktop v1.0	Distrito	
Partido	Partido Acción Nacional	Cargo	Diputado
Candidato			
Otro Candidato	jorge luis diaz salinas		

Observaciones:



TIPO DE ANUNCIO

Cartelera

TAMAÑO

0.7 x 1



Sistema Integral de Monitoreo de Espectaculares

Reporte de recorrido

Del: **15/11/2014**

Hasta: **24/02/2015**

Usuario: **exurveyslp**

Proceso: **PEL 2014-2015 SLP**

Identificador	36327	Estado	SAN LUIS POTOSI
Ticket	56646	Municipio	CARDENAS
Fecha de recorrido	02/12/2014 15:12	Colonia	barrio del carmen
Latitud	21.99922375	Calle	avenida de la juventud
Longitud	-99.63935275	Numero	152
Device ID	IFE-Desktop v1.0	Distrito	
Partido	Partido Acción Nacional	Cargo	Genérico
Candidato			
Otro Candidato			

Observaciones:



TIPO DE ANUNCIO

Muros

TAMAÑO

4 x 3

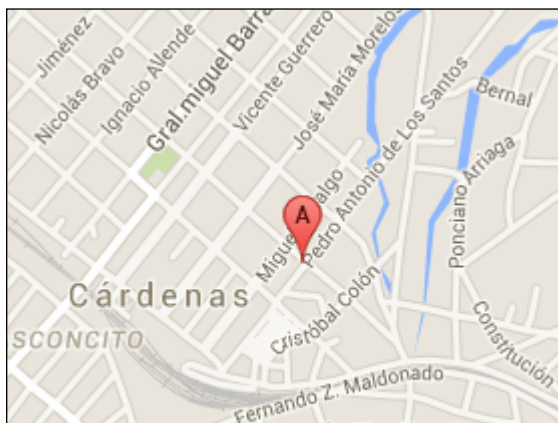

Sistema Integral de Monitoreo de Espectaculares
Reporte de recorrido

Del: **15/11/2014**
Hasta: **24/02/2015**
Usuario: **exurveyslp**
Proceso: **PEL 2014-2015 SLP**

Identificador	36328	Estado	SAN LUIS POTOSI
Ticket	56646	Municipio	HUEHUETLAN
Fecha de recorrido	03/12/2014 15:17	Colonia	zona centro
Latitud	21.54777013	Calle	entrada principal a huehuetlan
Longitud	-98.96736885	Numero	249 imss
Device ID	IFE-Desktop v1.0	Distrito	
Partido	Partido Acción Nacional	Cargo	Genérico
Candidato			
Otro Candidato			

Observaciones:



TIPO DE ANUNCIO

Muros

TAMAÑO

5 x 3

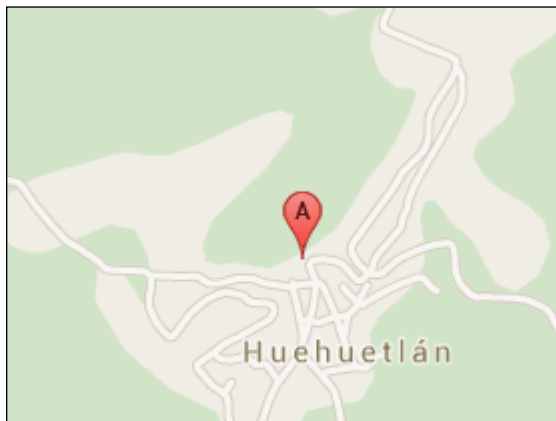

Sistema Integral de Monitoreo de Espectaculares

Reporte de recorrido

Del: **15/11/2014**

Hasta: **24/02/2015**

Usuario: **exurveyslp**

Proceso: **PEL 2014-2015 SLP**

Identificador	36329	Estado	SAN LUIS POTOSI
Ticket	56652	Municipio	AQUISMON
Fecha de recorrido	04/12/2014 12:27	Colonia	centro
Latitud	21.6284007	Calle	juarez
Longitud	-99.02300877	Numero	124 imss
Device ID	IFE-Desktop v1.0	Distrito	
Partido	Partido Acción Nacional	Cargo	Genérico
Candidato			
Otro Candidato			

Observaciones:



TIPO DE ANUNCIO

Muros

TAMAÑO

1 x 1

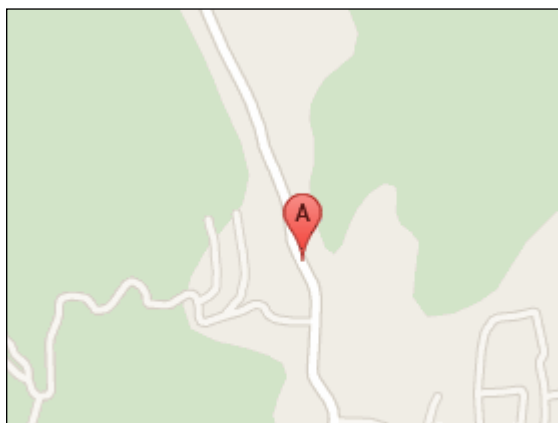

Sistema Integral de Monitoreo de Espectaculares

Reporte de recorrido

Del: **15/11/2014**
Hasta: **24/02/2015**
Usuario: **exurveyslp**
Proceso: **PEL 2014-2015 SLP**

Identificador	36330	Estado	SAN LUIS POTOSI
Ticket	56652	Municipio	AQUISMON
Fecha de recorrido	04/12/2014 12:47	Colonia	centro
Latitud	21.62888935	Calle	juarez
Longitud	-99.0231805	Numero	sin numero
Device ID	IFE-Desktop v1.0	Distrito	
Partido	Partido de la Revolución Democrática	Cargo	Genérico
Candidato			
Otro Candidato			

Observaciones: muro de tres vistas



TIPO DE ANUNCIO

Muros

TAMAÑO

2.5 x 1.5

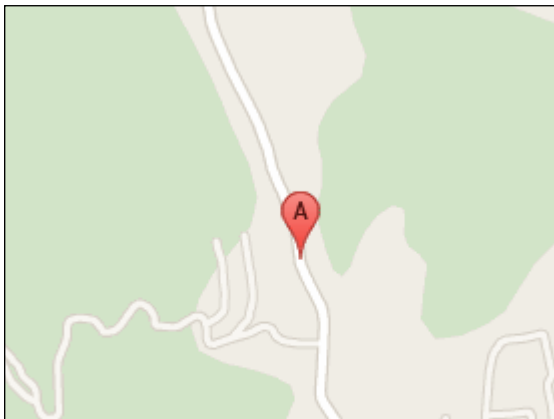

Sistema Integral de Monitoreo de Espectaculares

Reporte de recorrido

Del: **15/11/2014**

Hasta: **24/02/2015**

Usuario: **exurveyslp**

Proceso: **PEL 2014-2015 SLP**

Identificador	36331	Estado	SAN LUIS POTOSI
Ticket	56658	Municipio	SAN LUIS POTOSI
Fecha de recorrido	01/12/2014 10:17	Colonia	valle de bravo
Latitud	22.15635744	Calle	avenida munoz
Longitud	-100.99980651	Numero	135
Device ID	IFE-Desktop v1.0	Distrito	

Partido	Partido Movimiento Ciudadano	Cargo	Genérico
Candidato			
Otro Candidato			

Observaciones: barda en lugar de alto flujo vehicular cerca de plaza el dorado



TIPO DE ANUNCIO

Muros

TAMAÑO

50 x 3



Sistema Integral de Monitoreo de Espectaculares

Reporte de recorrido

Del: **15/11/2014**

Hasta: **24/02/2015**

Usuario: **exurveyslp**

Proceso: **PEL 2014-2015 SLP**

Identificador	36332	Estado	SAN LUIS POTOSI
Ticket	56658	Municipio	SAN LUIS POTOSI
Fecha de recorrido	01/12/2014 13:26	Colonia	el aguaje
Latitud	22.10901401	Calle	boulevard antonio rocha cordero
Longitud	-100.93875798	Numero	887
Device ID	IFE-Desktop v1.0	Distrito	
Partido	Partido Verde Ecologista de México	Cargo	Genérico
Candidato			
Otro Candidato			

Observaciones: a un COSTADO de puente av salk y periferico



TIPO DE ANUNCIO

Panorámicos

TAMAÑO

15 x 7

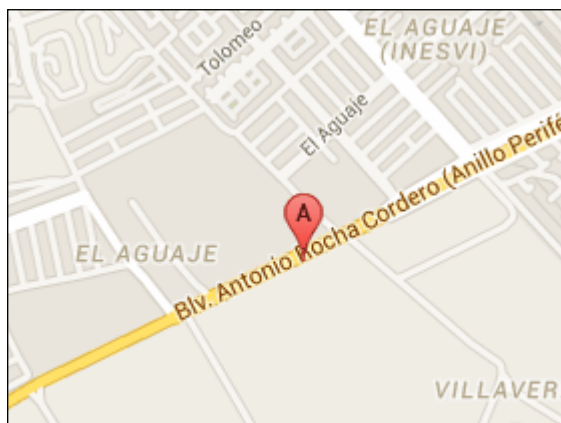

Sistema Integral de Monitoreo de Espectaculares
Reporte de recorrido

Del: **15/11/2014**
Hasta: **24/02/2015**
Usuario: **exurveyslp**
Proceso: **PEL 2014-2015 SLP**

Identificador	36333	Estado	SAN LUIS POTOSI
Ticket	56664	Municipio	SOLEDAD DE GRACIANO SANCHEZ
Fecha de recorrido	02/12/2014 13:38	Colonia	CENTRO
Latitud	22.18489589	Calle	HIDALGO
Longitud	-100.94715482	Numero	729
Device ID	IFE-Desktop v1.0	Distrito	
Partido	Partido de la Revolución Democrática	Cargo	Diputado
Candidato			
Otro Candidato	FELIPE ABEL		

Observaciones: PRD PT Y

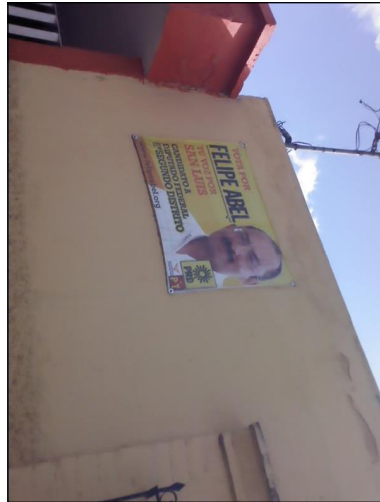

TIPO DE ANUNCIO

Cartelera

TAMAÑO

2 x 2



Sistema Integral de Monitoreo de Espectaculares
Reporte de recorrido

Del: **15/11/2014**
Hasta: **24/02/2015**
Usuario: **exurveyslp**
Proceso: **PEL 2014-2015 SLP**

Identificador	36334	Estado	SAN LUIS POTOSI
Ticket	56670	Municipio	SAN LUIS POTOSI
Fecha de recorrido	03/12/2014 14:02	Colonia	fraccionamiento tangamanga
Latitud	22.14123751	Calle	Manuel J Cloutier
Longitud	-101.00294914	Numero	1298
Device ID	IFE-Desktop v1.0	Distrito	
Partido	Partido Verde Ecologista de México	Cargo	Genérico
Candidato			
Otro Candidato			

Observaciones: es un puesto de venta de periodicos y revistas



TIPO DE ANUNCIO

Cartelera

TAMAÑO

3 x 2

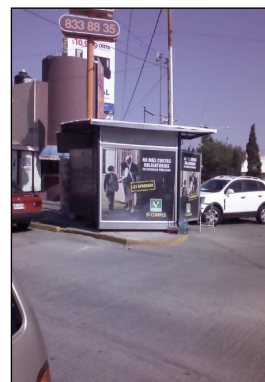

Sistema Integral de Monitoreo de Espectaculares
Reporte de recorrido

Del: **15/11/2014**
Hasta: **24/02/2015**
Usuario: **exurveyslp**
Proceso: **PEL 2014-2015 SLP**

Identificador	36335	Estado	SAN LUIS POTOSI
Ticket	56670	Municipio	SAN LUIS POTOSI
Fecha de recorrido	03/12/2014 14:22	Colonia	fraccionamiento tangamanga
Latitud	22.14102706	Calle	Jesus Goytortua
Longitud	-100.99914183	Numero	sin NUMERO
Device ID	IFE-Desktop v1.0	Distrito	
Partido	Partido Verde Ecologista de México	Cargo	Genérico
Candidato			
Otro Candidato			

Observaciones: puesto de periodicos y venta revistas en el andador



TIPO DE ANUNCIO

Cartelera

TAMAÑO

3 x 2



Sistema Integral de Monitoreo de Espectaculares

Reporte de recorrido

Del: **15/11/2014**
Hasta: **24/02/2015**
Usuario: **exurveyslp**
Proceso: **PEL 2014-2015 SLP**

Identificador	36336	Estado	SAN LUIS POTOSI
Ticket	56676	Municipio	VENADO
Fecha de recorrido	04/12/2014 13:53	Colonia	centro
Latitud	22.93404248	Calle	Morelos
Longitud	-101.09098036	Numero	sin NUMERO
Device ID	IFE-Desktop v1.0	Distrito	
Partido	Partido Verde Ecologista de México	Cargo	Genérico
Candidato			
Otro Candidato			

Observaciones: frente a una finca abandonada con el numero 183 A



TIPO DE ANUNCIO

Muros

TAMAÑO

20 x 2



Sistema Integral de Monitoreo de Espectaculares
Reporte de recorrido

Del: **15/11/2014**
Hasta: **24/02/2015**
Usuario: **exurveyslp**
Proceso: **PEL 2014-2015 SLP**

Identificador	36337	Estado	SAN LUIS POTOSI
Ticket	56676	Municipio	SAN LUIS POTOSI
Fecha de recorrido	04/12/2014 19:11	Colonia	himno nacional
Latitud	22.13525305	Calle	independencia
Longitud	-100.98060611	Numero	2800
Device ID	IFE-Desktop v1.0	Distrito	
Partido	Partido Acción Nacional	Cargo	Diputado
Candidato			
Otro Candidato	Luis Angel Olivares Guzman		

Observaciones: precandidato al 7o distrito local propaganda en una camioneta de anuncios

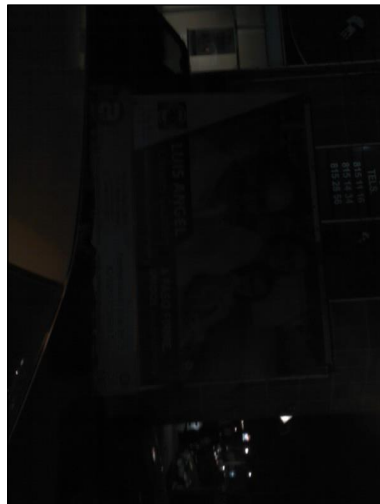
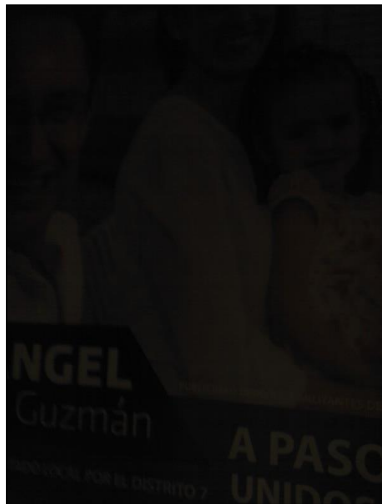

TIPO DE ANUNCIO

Carteleras

TAMAÑO

3 x 2

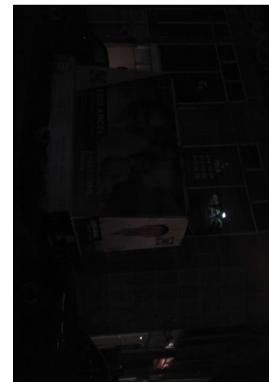

Sistema Integral de Monitoreo de Espectaculares

Reporte de recorrido

Del: **15/11/2014**
 Hasta: **24/02/2015**
 Usuario: **exurveyslp**
 Proceso: **PEL 2014-2015 SLP**

Identificador	36338	Estado	SAN LUIS POTOSI
Ticket	56682	Municipio	CERRITOS
Fecha de recorrido	11/12/2014 12:34	Colonia	Centro
Latitud	22.42922382	Calle	Nicolas Bravo
Longitud	-100.28371943	Numero	sin NUMERO
Device ID	IFE-Desktop v1.0	Distrito	
Partido	Partido Acción Nacional	Cargo	Presidente
Candidato			
Otro Candidato	Alfredo Saucedá		

Observaciones: es una privada

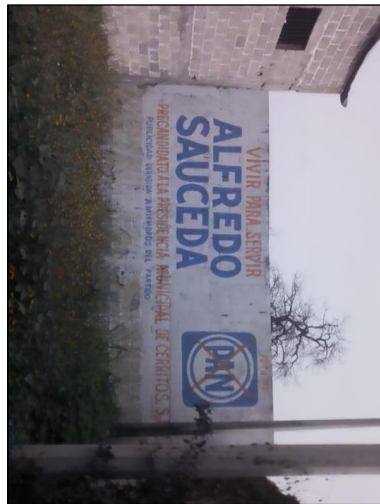

TIPO DE ANUNCIO

Muros

TAMAÑO

6 x 2

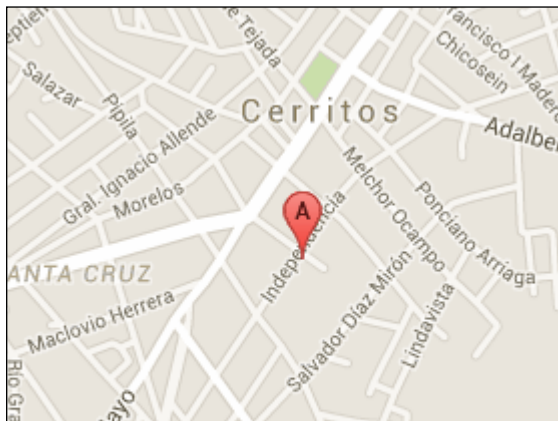

Sistema Integral de Monitoreo de Espectaculares
Reporte de recorrido

Del: **15/11/2014**
Hasta: **24/02/2015**
Usuario: **exurveyslp**
Proceso: **PEL 2014-2015 SLP**

Identificador	36339	Estado	SAN LUIS POTOSI
Ticket	56682	Municipio	CERRITOS
Fecha de recorrido	11/12/2014 14:52	Colonia	Agricultura
Latitud	22.42831844	Calle	Manuel Jose Othon
Longitud	-100.2923921	Numero	41
Device ID	IFE-Desktop v1.0	Distrito	
Partido	Partido Acción Nacional	Cargo	Presidente
Candidato			
Otro Candidato	Alfredo Saucedá		

Observaciones:



TIPO DE ANUNCIO

Muros

TAMAÑO

10 x 2



Sistema Integral de Monitoreo de Espectaculares

Reporte de recorrido

Del: **15/11/2014**

Hasta: **24/02/2015**

Usuario: **exurveyslp**

Proceso: **PEL 2014-2015 SLP**

Identificador	36340	Estado	SAN LUIS POTOSI
Ticket	56682	Municipio	VILLA JUAREZ
Fecha de recorrido	11/12/2014 15:31	Colonia	centro
Latitud	22.32241629	Calle	5 de Mayo
Longitud	-100.26955098	Numero	sin NUMERO
Device ID	IFE-Desktop v1.0	Distrito	
Partido	Partido del Trabajo	Cargo	Genérico
Candidato			
Otro Candidato			

Observaciones:



TIPO DE ANUNCIO

Muros

TAMAÑO

6 x 2



Sistema Integral de Monitoreo de Espectaculares
Reporte de recorrido

Del: **15/11/2014**
Hasta: **24/02/2015**
Usuario: **exurveyslp**
Proceso: **PEL 2014-2015 SLP**

Identificador	36341	Estado	SAN LUIS POTOSI
Ticket	56682	Municipio	VILLA JUAREZ
Fecha de recorrido	11/12/2014 16:12	Colonia	Guadalupe
Latitud	22.32543227	Calle	Abasolo
Longitud	-100.26866322	Numero	sin NUMERO
Device ID	IFE-Desktop v1.0	Distrito	
Partido	Partido Acción Nacional	Cargo	Presidente
Candidato			
Otro Candidato	Juan Manuel Sanchez Martinez		

Observaciones: frente a la barda hay una manta colgada del mismo precandidato del PAN y De un precandidato a Chuy Ruiz



TIPO DE ANUNCIO

Mantas

TAMAÑO

3 x 1.5

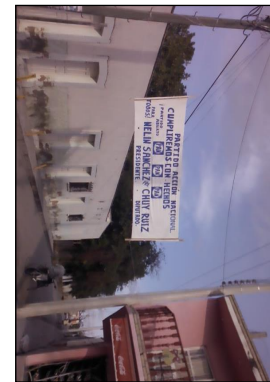

Sistema Integral de Monitoreo de Espectaculares

Reporte de recorrido

Del: **15/11/2014**

Hasta: **24/02/2015**

Usuario: **exurveyslp**

Proceso: **PEL 2014-2015 SLP**

Identificador	36342	Estado	SAN LUIS POTOSI
Ticket	56688	Municipio	MEXQUITIC DE CARMONA
Fecha de recorrido	13/12/2014 11:11	Colonia	Rio Paisanos
Latitud	22.20730973	Calle	carretera a zacatecas
Longitud	-101.03380669	Numero	170
Device ID	IFE-Desktop v1.0	Distrito	
Partido	Partido Acción Nacional	Cargo	Presidente
Candidato			
Otro Candidato	Armando Jimenez		

Observaciones: propaganda en muro de un lote abandonado a un costado de puesto de gorditas



TIPO DE ANUNCIO

Muros

TAMAÑO

7 x 1.8

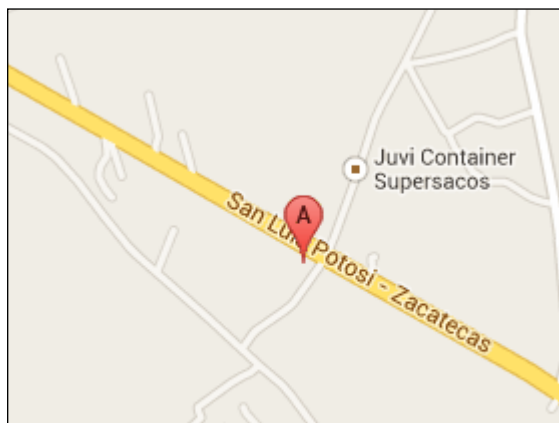

Sistema Integral de Monitoreo de Espectaculares
Reporte de recorrido

Del: **15/11/2014**
Hasta: **24/02/2015**
Usuario: **exurveyslp**
Proceso: **PEL 2014-2015 SLP**

Identificador	36343	Estado	SAN LUIS POTOSI
Ticket	56688	Municipio	MEXQUITIC DE CARMONA
Fecha de recorrido	13/12/2014 11:42	Colonia	Rio Paisanos
Latitud	22.21581307	Calle	carretera a zaCATECAS
Longitud	-101.0492263	Numero	km 13.5
Device ID	IFE-Desktop v1.0	Distrito	
Partido	Partido Acción Nacional	Cargo	Presidente
Candidato			
Otro Candidato	Hector Flores Urbina		

Observaciones: son 3 bardas juntas



TIPO DE ANUNCIO

Muros

TAMAÑO

28 x 3

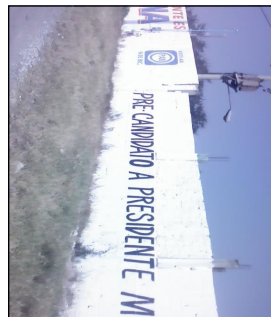

Sistema Integral de Monitoreo de Espectaculares

Reporte de recorrido

Del: **15/11/2014**

Hasta: **24/02/2015**

Usuario: **exurveyslp**

Proceso: **PEL 2014-2015 SLP**

Identificador	36344	Estado	SAN LUIS POTOSI
Ticket	56688	Municipio	MEXQUITIC DE CARMONA
Fecha de recorrido	13/12/2014 12:43	Colonia	Centro
Latitud	22.26615758	Calle	Aldama
Longitud	-101.11133293	Numero	189 A
Device ID	IFE-Desktop v1.0	Distrito	
Partido	Partido Acción Nacional	Cargo	Presidente
Candidato			
Otro Candidato	Armando Jimenez		

Observaciones: frente a la parada de los autobuses



TIPO DE ANUNCIO

Mantas

TAMAÑO

3 x 3



Sistema Integral de Monitoreo de Espectaculares

Reporte de recorrido

Del: **15/11/2014**

Hasta: **24/02/2015**

Usuario: **exurveyslp**

Proceso: **PEL 2014-2015 SLP**

Identificador	36345	Estado	SAN LUIS POTOSI
Ticket	56688	Municipio	SAN LUIS POTOSI
Fecha de recorrido	13/12/2014 13:56	Colonia	Rural Atlas
Latitud	22.17899168	Calle	Avenida Morales Saucito
Longitud	-101.00949021	Numero	305
Device ID	IFE-Desktop v1.0	Distrito	
Partido	Partido Verde Ecologista de México	Cargo	Genérico
Candidato			
Otro Candidato			

Observaciones: frente a la entrada a la escuela secundaria fco Gonzalez Bocanegra



TIPO DE ANUNCIO

Muros

TAMAÑO

70 x 3

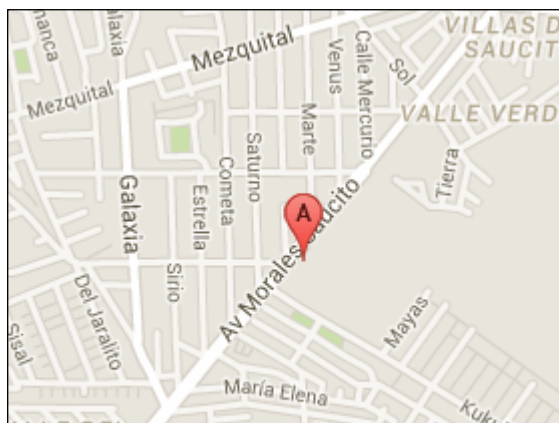

Sistema Integral de Monitoreo de Espectaculares

Reporte de recorrido

Del: **15/11/2014**

Hasta: **24/02/2015**

Usuario: **exurveyslp**

Proceso: **PEL 2014-2015 SLP**

Identificador	36346	Estado	SAN LUIS POTOSI
Ticket	56694	Municipio	SAN LUIS POTOSI
Fecha de recorrido	17/12/2014 18:14	Colonia	Alamitos
Latitud	22.14381016	Calle	Zenon Fernandez
Longitud	-100.98806785	Numero	1005
Device ID	IFE-Desktop v1.0	Distrito	
Partido	Partido Acción Nacional	Cargo	Diputado
Candidato			
Otro Candidato	Enrique Flores		

Observaciones: a un costado del oxo



TIPO DE ANUNCIO

Mantas

TAMAÑO

3 x 3



Sistema Integral de Monitoreo de Espectaculares
Reporte de recorrido

Del: **15/11/2014**
Hasta: **24/02/2015**
Usuario: **exurveyslp**
Proceso: **PEL 2014-2015 SLP**

Identificador	36347	Estado	SAN LUIS POTOSI
Ticket	56700	Municipio	SAN LUIS POTOSI
Fecha de recorrido	18/12/2014 12:50	Colonia	Las Aguilas
Latitud	22.14453507	Calle	Avenida Himno nacional
Longitud	-101.00395199	Numero	1200
Device ID	IFE-Desktop v1.0	Distrito	
Partido	Aspirante a Candidato Independiente	Cargo	Genérico
Candidato			
Otro Candidato			

Observaciones: es un espectacular de una revista pero aparecen varios precandidatos de varios partidos POLITICOS



TIPO DE ANUNCIO

Panorámicos

TAMAÑO

8 x 6



Sistema Integral de Monitoreo de Espectaculares

Reporte de recorrido

Del: **15/11/2014**

Hasta: **24/02/2015**

Usuario: **exurveyslp**

Proceso: **PEL 2014-2015 SLP**

Identificador	36348	Estado	SAN LUIS POTOSI
Ticket	56706	Municipio	CIUDAD VALLES
Fecha de recorrido	27/11/2014 01:59	Colonia	tipzen
Latitud	21.98037656	Calle	av san luis
Longitud	-98.99853011	Numero	349
Device ID	IFE-Desktop v1.0	Distrito	
Partido	Partido Verde Ecologista de México	Cargo	Genérico
Candidato			
Otro Candidato			

Observaciones: espectacular de dos caras ambas con similar publicidad quien contamina paga y repara el dano, no falte mas cuotas obligatorias en escuelas publicas



TIPO DE ANUNCIO

Panorámicos

TAMAÑO

5 x 6

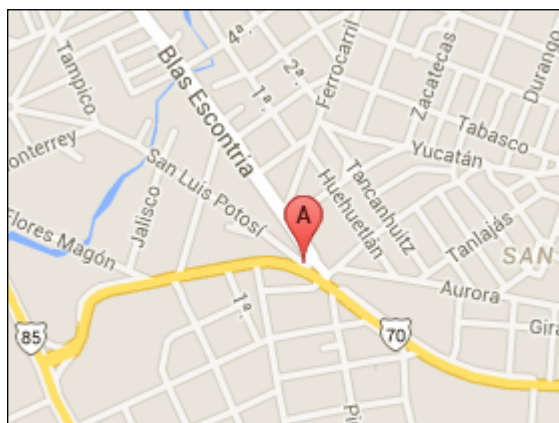

Sistema Integral de Monitoreo de Espectaculares
Reporte de recorrido

Del: **15/11/2014**
Hasta: **24/02/2015**
Usuario: **exurveyslp**
Proceso: **PEL 2014-2015 SLP**

Identificador	36349	Estado	SAN LUIS POTOSI
Ticket	56712	Municipio	RAYON
Fecha de recorrido	02/12/2014 00:42	Colonia	rayon
Latitud	21.84372988	Calle	fransisco a rivas
Longitud	-99.64010719	Numero	175
Device ID	IFE-Desktop v1.0	Distrito	
Partido	Partido Revolucionario Institucional	Cargo	Presidente
Candidato			
Otro Candidato	david		

Observaciones: barrio san jose



TIPO DE ANUNCIO

Muros

TAMAÑO

3 x 3



Sistema Integral de Monitoreo de Espectaculares
Reporte de recorrido

Del: **15/11/2014**

Hasta: **24/02/2015**

Usuario: **exurveyslp**

Proceso: **PEL 2014-2015 SLP**

Identificador	36350	Estado	SAN LUIS POTOSI
Ticket	56712	Municipio	RAYON
Fecha de recorrido	02/12/2014 01:08	Colonia	san jose
Latitud	21.84814838	Calle	fransisco i madero
Longitud	-99.64800658	Numero	157
Device ID	IFE-Desktop v1.0	Distrito	
Partido	Partido Acción Nacional	Cargo	Presidente
Candidato			
Otro Candidato	genaro guillen		

Observaciones: anuncio segun comentan de elecciones anteriores



TIPO DE ANUNCIO

Muros

TAMAÑO

3 x 2



Sistema Integral de Monitoreo de Espectaculares
Reporte de recorrido

Del: **15/11/2014**
Hasta: **24/02/2015**
Usuario: **exurveyslp**
Proceso: **PEL 2014-2015 SLP**

Identificador	36351	Estado	SAN LUIS POTOSI
Ticket	56712	Municipio	CARDENAS
Fecha de recorrido	02/12/2014 02:30	Colonia	126
Latitud	22.00003061	Calle	jose maria morelos y p
Longitud	-99.64075926	Numero	
Device ID	IFE-Desktop v1.0	Distrito	
Partido	Partido Acción Nacional	Cargo	Genérico Federal
Candidato			
Otro Candidato	comite directivo pan		

Observaciones: ninguna



TIPO DE ANUNCIO

Mantas

TAMAÑO

1 x 1

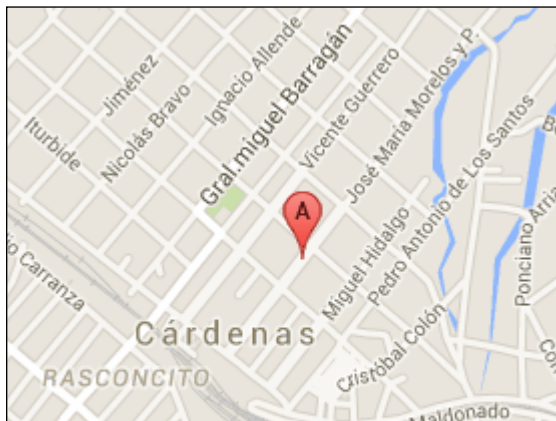

Sistema Integral de Monitoreo de Espectaculares

Reporte de recorrido

Del: **15/11/2014**
Hasta: **24/02/2015**
Usuario: **exurveyslp**
Proceso: **PEL 2014-2015 SLP**

Identificador	36352	Estado	SAN LUIS POTOSI
Ticket	56712	Municipio	COXCATLAN
Fecha de recorrido	03/12/2014 01:21	Colonia	coxcatlan centro
Latitud	21.52919782	Calle	camino coxcatlan axtla de terrazas
Longitud	-98.90598588	Numero	s/n
Device ID	IFE-Desktop v1.0	Distrito	
Partido	Partido Acción Nacional	Cargo	Genérico
Candidato			
Otro Candidato			

Observaciones: tiendita pintada con colores y emblema de partido

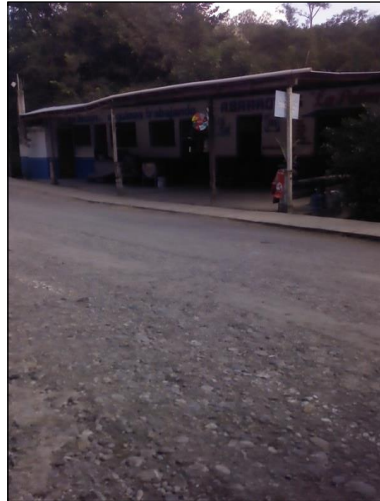

TIPO DE ANUNCIO

Muros

TAMAÑO

5 x 3

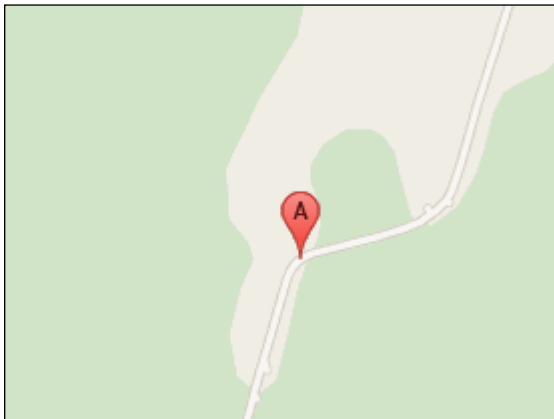

Sistema Integral de Monitoreo de Espectaculares
Reporte de recorrido

Del: **15/11/2014**
Hasta: **24/02/2015**
Usuario: **exurveyslp**
Proceso: **PEL 2014-2015 SLP**

Identificador	36353	Estado	SAN LUIS POTOSI
Ticket	56712	Municipio	HUEHUETLAN
Fecha de recorrido	03/12/2014 03:10	Colonia	huehuetlan
Latitud	21.54770841	Calle	entrada principal a huehuetlan
Longitud	-98.96734805	Numero	s/n
Device ID	IFE-Desktop v1.0	Distrito	
Partido	Partido Acción Nacional	Cargo	Genérico
Candidato			
Otro Candidato			

Observaciones: camioneta ford lobo placas tc1229k



TIPO DE ANUNCIO

Muebles urbanos de publicidad

TAMAÑO

2.5 x 1.5

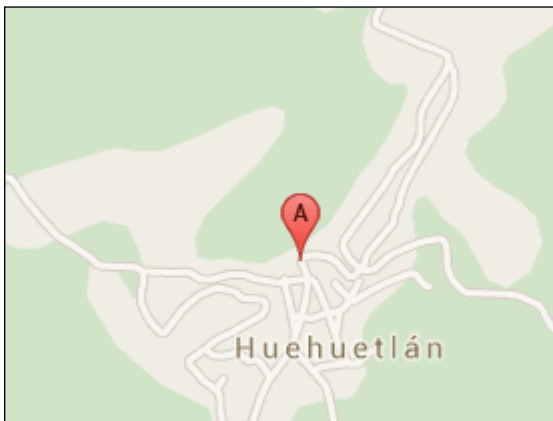

Sistema Integral de Monitoreo de Espectaculares

Reporte de recorrido

Del: **15/11/2014**

Hasta: **24/02/2015**

Usuario: **exurveyslp**

Proceso: **PEL 2014-2015 SLP**

Identificador	36354	Estado	SAN LUIS POTOSI
Ticket	56712	Municipio	HUEHUETLAN
Fecha de recorrido	03/12/2014 03:19	Colonia	huehuetlan centro
Latitud	21.54774046	Calle	entrada y calle principal huehuetlan
Longitud	-98.96739595	Numero	251
Device ID	IFE-Desktop v1.0	Distrito	
Partido	Partido Revolucionario Institucional	Cargo	Genérico
Candidato			
Otro Candidato			

Observaciones: comite directivo entrada apariencia abandonado ubicad en entrada principal a municipio de huehuetlan



TIPO DE ANUNCIO

Muros

TAMAÑO

4 x 3



Sistema Integral de Monitoreo de Espectaculares

Reporte de recorrido

Del: **15/11/2014**

Hasta: **24/02/2015**

Usuario: **exurveyslp**

Proceso: **PEL 2014-2015 SLP**

Identificador	36355	Estado	SAN LUIS POTOSI
Ticket	56718	Municipio	AQUISMON
Fecha de recorrido	05/12/2014 00:21	Colonia	col centro
Latitud	21.62764006	Calle	calle juarez
Longitud	-99.02277829	Numero	s/n
Device ID	IFE-Desktop v1.0	Distrito	
Partido	Partido Acción Nacional	Cargo	Presidente
Candidato			
Otro Candidato	victor hugo martinez		

Observaciones: muro de dos caras en una cara solo la insignia del partido y en la otra el nombre del candidato la insignia del partido y la invitacion al voto



TIPO DE ANUNCIO

Muros

TAMAÑO

3 x 1

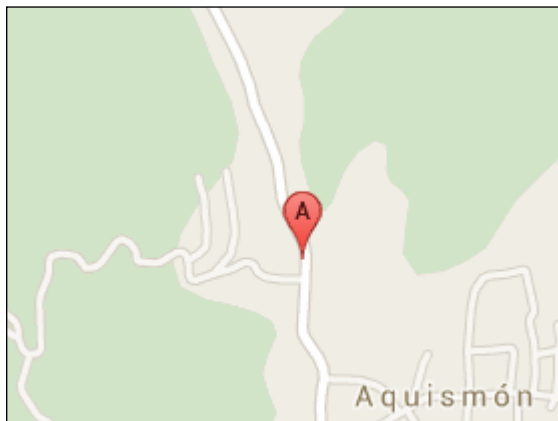

Sistema Integral de Monitoreo de Espectaculares

Reporte de recorrido

Del: **15/11/2014**

Hasta: **24/02/2015**

Usuario: **exurveyslp**

Proceso: **PEL 2014-2015 SLP**

Identificador	36356	Estado	SAN LUIS POTOSI
Ticket	56718	Municipio	AQUISMON
Fecha de recorrido	05/12/2014 00:38	Colonia	zona centro
		Calle	juarez
		Numero	s/n
		Distrito	
Latitud	21.62819513		
Longitud	-99.02287664		
Device ID	IFE-Desktop v1.0		
Partido	Partido Acción Nacional	Cargo	Genérico
Candidato			
Otro Candidato			

Observaciones: emblema deteriorado pudo ser utilizado en elecciones anteriores



TIPO DE ANUNCIO

Muros

TAMAÑO

1 x 1

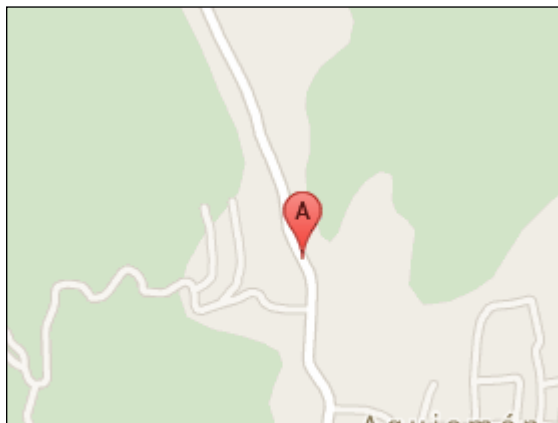

Sistema Integral de Monitoreo de Espectaculares

Reporte de recorrido

Del: **15/11/2014**

Hasta: **24/02/2015**

Usuario: **exurveyslp**

Proceso: **PEL 2014-2015 SLP**

Identificador	36357	Estado	SAN LUIS POTOSI
Ticket	56724	Municipio	SAN LUIS POTOSI
Fecha de recorrido	21/11/2014 01:21	Colonia	nuevo paseo
Latitud	22.1408088	Calle	av dr salvador nava martinez
Longitud	-100.95677988	Numero	516
Device ID	IFE-Desktop v1.0	Distrito	
Partido	Partido Verde Ecologista de México	Cargo	Genérico
Candidato			
Otro Candidato			

Observaciones: espectacular a orilla de carretera frente a plaza muy conocida aparentemente es solo publicidad propia del partido



TIPO DE ANUNCIO

Panorámicos

TAMAÑO

15 x 10



Sistema Integral de Monitoreo de Espectaculares
Reporte de recorrido

Del: **15/11/2014**
Hasta: **24/02/2015**
Usuario: **exurveyslp**
Proceso: **PEL 2014-2015 SLP**

Identificador	36832	Estado	SAN LUIS POTOSI
Ticket	57378	Municipio	SAN LUIS POTOSI
Fecha de recorrido	02/01/2015 12:59	Colonia	loma dorada
Latitud	22.13703745	Calle	cordillera de los alpes
Longitud	-101.02538143	Numero	531
Device ID	IFE-Desktop v1.0	Distrito	
Partido	Partido Movimiento Ciudadano	Cargo	Presidente
Candidato			
Otro Candidato	eugenio govea		

Observaciones: se le puso la opcion de presidente porque. El dispositivo no da la opcion a gobernador y eugenio govea realiza precampana para gobernador

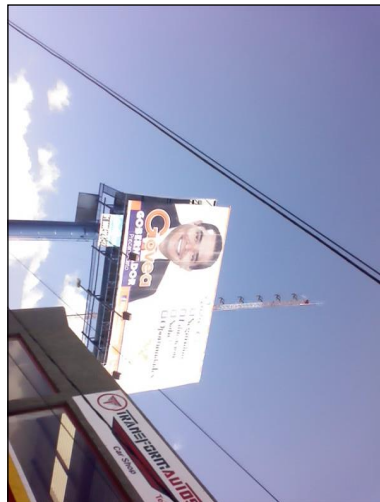

TIPO DE ANUNCIO

Mantas

TAMAÑO

10 x 6

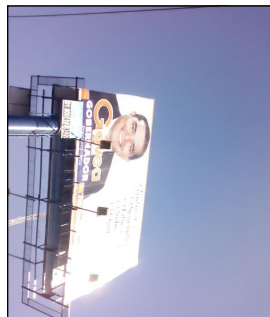
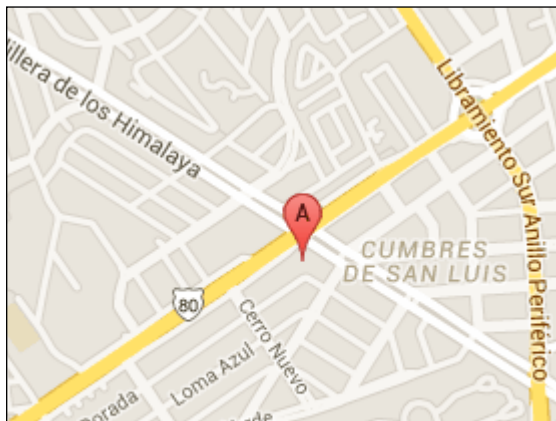
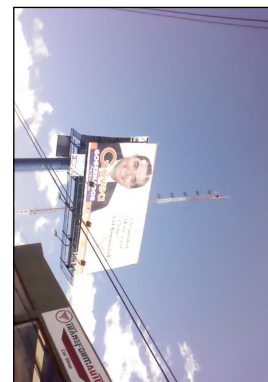

Sistema Integral de Monitoreo de Espectaculares
Reporte de recorrido

Del: **15/11/2014**
Hasta: **24/02/2015**
Usuario: **exurveyslp**
Proceso: **PEL 2014-2015 SLP**

Identificador	36833	Estado	SAN LUIS POTOSI
Ticket	57384	Municipio	SAN LUIS POTOSI
Fecha de recorrido	09/01/2015 10:54	Colonia	valle dorado
Latitud	22.1347821	Calle	diamantina
Longitud	-100.94668703	Numero	
Device ID	IFE-Desktop v1.0	Distrito	
Partido	Partido Verde Ecologista de México	Cargo	Genérico
Candidato			
Otro Candidato			

Observaciones: se encuentra a borde de la av.topacio justo a 500 metros de de un retorno. Que va para jardines del sur



TIPO DE ANUNCIO

Muros

TAMAÑO

27 x 2



Sistema Integral de Monitoreo de Espectaculares

Reporte de recorrido

Del: **15/11/2014**

Hasta: **24/02/2015**

Usuario: **exurveyslp**

Proceso: **PEL 2014-2015 SLP**

Identificador	36834	Estado	SAN LUIS POTOSI
Ticket	57384	Municipio	SAN LUIS POTOSI
Fecha de recorrido	09/01/2015 12:22	Colonia	nuevo morales
Latitud	22.16785537	Calle	arroyo de las virgenes
Longitud	-101.01620686	Numero	13
Device ID	IFE-Desktop v1.0	Distrito	
Partido	Partido Verde Ecologista de México	Cargo	Genérico
Candidato			
Otro Candidato			

Observaciones: se ecuntra pintada la barda en un terreno en forma de cuchilla. Formando un triungulo este se encuentra baldio



TIPO DE ANUNCIO

Muros

TAMAÑO

30 x 2

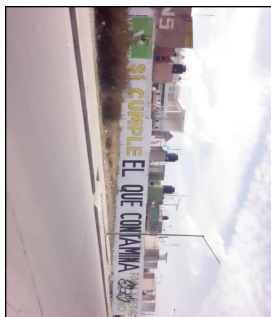
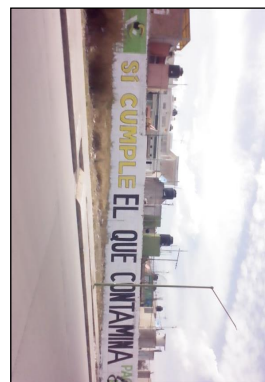

Sistema Integral de Monitoreo de Espectaculares

Reporte de recorrido

Del: **15/11/2014**
 Hasta: **24/02/2015**
 Usuario: **exurveyslp**
 Proceso: **PEL 2014-2015 SLP**

Identificador	36835	Estado	SAN LUIS POTOSI
Ticket	57390	Municipio	VILLA DE ARISTA
Fecha de recorrido	29/12/2014 15:34	Colonia	saucedá
Latitud	22.03690317	Calle	himno nacional
Longitud	-100.73927332	Numero	s/n
Device ID	IFE-Desktop v1.0	Distrito	
Partido	Partido Acción Nacional	Cargo	Diputado
Candidato			
Otro Candidato	yolanda martinez aguilar		

Observaciones: se encuentra a la entrada de villa de zaragoza , por la entrada de la carretera mexic queretaro

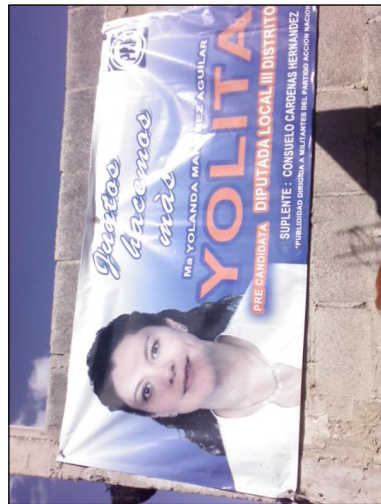

TIPO DE ANUNCIO

Mantas

TAMAÑO

1.5 x 1



Sistema Integral de Monitoreo de Espectaculares

Reporte de recorrido

Del: **15/11/2014**

Hasta: **24/02/2015**

Usuario: **exurveyslp**

Proceso: **PEL 2014-2015 SLP**

Identificador	36836	Estado	SAN LUIS POTOSI
Ticket	57408	Municipio	SAN LUIS POTOSI
Fecha de recorrido	02/01/2015 13:14	Colonia	lomas del tecnologico
Latitud	22.12783401	Calle	av eugenio garza sada
Longitud	-101.03603636	Numero	280
Device ID	IFE-Desktop v1.0	Distrito	
Partido	Partido Verde Ecologista de México	Cargo	Genérico
Candidato			
Otro Candidato			

Observaciones: junto a oxbo



TIPO DE ANUNCIO

Panorámicos

TAMAÑO

8 x 5



Sistema Integral de Monitoreo de Espectaculares
Reporte de recorrido

Del: **15/11/2014**
Hasta: **24/02/2015**
Usuario: **exurveyslp**
Proceso: **PEL 2014-2015 SLP**

Identificador	36837	Estado	SAN LUIS POTOSI
Ticket	57408	Municipio	SAN LUIS POTOSI
Fecha de recorrido	02/01/2015 13:44	Colonia	loma dorada
Latitud	22.13337623	Calle	cordillera de los alpes
Longitud	-101.03149461	Numero	s n
Device ID	IFE-Desktop v1.0	Distrito	
Partido	Partido Verde Ecologista de México	Cargo	Genérico
Candidato			
Otro Candidato			

Observaciones: atras de matorrales poca visibilidad

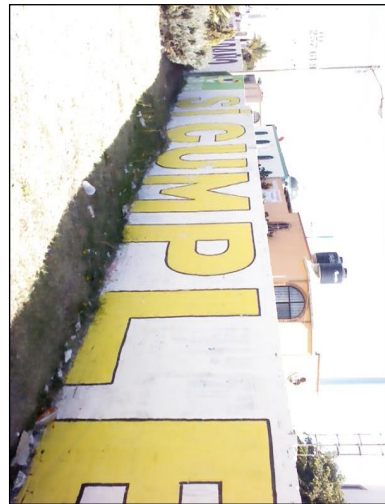

TIPO DE ANUNCIO

Muros

TAMAÑO

130 x 2.5

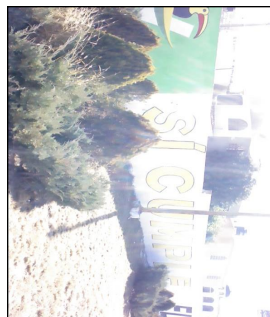

Sistema Integral de Monitoreo de Espectaculares
Reporte de recorrido

Del: **15/11/2014**
Hasta: **24/02/2015**
Usuario: **exurveyslp**
Proceso: **PEL 2014-2015 SLP**

Identificador	36838	Estado	SAN LUIS POTOSI
Ticket	57414	Municipio	VILLA DE ARISTA
Fecha de recorrido	05/01/2015 13:13	Colonia	centro
Latitud	22.63894124	Calle	belisario dominguez
Longitud	-100.85261434	Numero	327
Device ID	IFE-Desktop v1.0	Distrito	
Partido	Partido Acción Nacional	Cargo	Presidente
Candidato			
Otro Candidato	ramon arechar		

Observaciones: se encontro otra calcomania del proceso anterior de el mismo candidato



TIPO DE ANUNCIO

Propaganda utilitaria

TAMAÑO

25 x 10



Sistema Integral de Monitoreo de Espectaculares

Reporte de recorrido

Del: **15/11/2014**

Hasta: **24/02/2015**

Usuario: **exurveyslp**

Proceso: **PEL 2014-2015 SLP**

Identificador 36839
Ticket 57414
Fecha de recorrido 05/01/2015 15:47

Estado SAN LUIS POTOSI
Municipio SOLEDAD DE GRACIANO SANCHEZ
Colonia com candido navarro
Calle carr matehuala
Numero 18
Distrito

Latitud 22.21325953
Longitud -100.91472488
Device ID IFE-Desktop v1.0

Partido Partido Verde Ecologista de México
Candidato
Otro Candidato

Cargo Genérico

Observaciones: instalado en media estructura

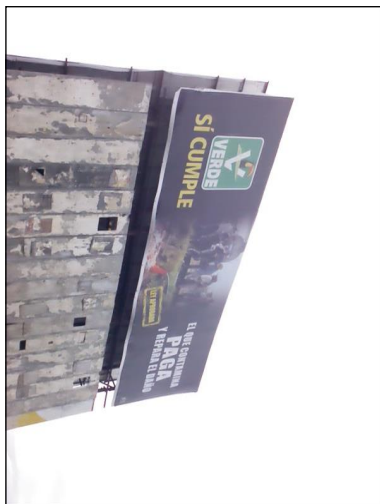

TIPO DE ANUNCIO

Panorámicos

TAMAÑO

15 x 3



Sistema Integral de Monitoreo de Espectaculares
Reporte de recorrido

Del: **15/11/2014**
Hasta: **24/02/2015**
Usuario: **exurveyslp**
Proceso: **PEL 2014-2015 SLP**

Identificador	36840	Estado	SAN LUIS POTOSI
Ticket	57420	Municipio	SAN LUIS POTOSI
Fecha de recorrido	08/01/2015 12:54	Colonia	las aguilas
Latitud	22.14410113	Calle	av himno nacional
Longitud	-101.00351938	Numero	1330
Device ID	IFE-Desktop v1.0	Distrito	
Partido	Partido Verde Ecologista de México	Cargo	Genérico
Candidato			
Otro Candidato			

Observaciones:



TIPO DE ANUNCIO

Panorámicos

TAMAÑO

12 x 8



Sistema Integral de Monitoreo de Espectaculares
Reporte de recorrido

Del: **15/11/2014**
Hasta: **24/02/2015**
Usuario: **exurveyslp**
Proceso: **PEL 2014-2015 SLP**

Identificador	36841	Estado	SAN LUIS POTOSI
Ticket	57426	Municipio	SAN LUIS POTOSI
Fecha de recorrido	09/01/2015 11:15	Colonia	valle dorado
Latitud	22.13543648	Calle	boulevard rio espanita
Longitud	-100.94562297	Numero	sin numero
Device ID	IFE-Desktop v1.0	Distrito	
Partido	Partido Movimiento Ciudadano	Cargo	Genérico
Candidato			
Otro Candidato			

Observaciones: eb lote baldio



TIPO DE ANUNCIO

Muros

TAMAÑO

20 x 2



Sistema Integral de Monitoreo de Espectaculares
Reporte de recorrido

Del: **15/11/2014**
Hasta: **24/02/2015**
Usuario: **exurveyslp**
Proceso: **PEL 2014-2015 SLP**

Identificador	36842	Estado	SAN LUIS POTOSI
Ticket	57426	Municipio	SAN LUIS POTOSI
Fecha de recorrido	09/01/2015 12:05	Colonia	las piedras
Latitud	22.16655827	Calle	pedernal
Longitud	-101.01499799	Numero	200
Device ID	IFE-Desktop v1.0	Distrito	
Partido	Morena	Cargo	Genérico
Candidato			
Otro Candidato			

Observaciones: se dan clases de yoga zumba act fisicas nutricion consultas medicas



TIPO DE ANUNCIO

Muros

TAMAÑO

20 x 3

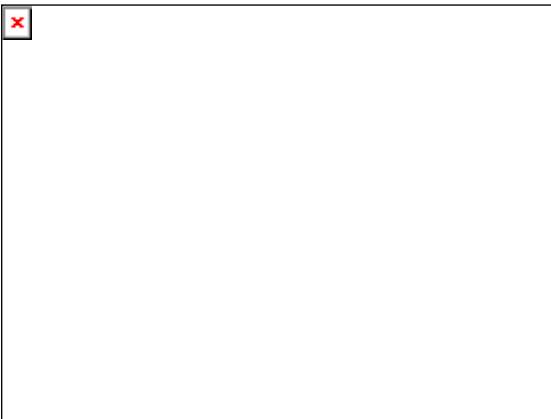

Sistema Integral de Monitoreo de Espectaculares
Reporte de recorrido

Del: **15/11/2014**
Hasta: **24/02/2015**
Usuario: **exurveyslp**
Proceso: **PEL 2014-2015 SLP**

Identificador	36843	Estado	SAN LUIS POTOSI
Ticket	57426	Municipio	SAN LUIS POTOSI
Fecha de recorrido	09/01/2015 13:10	Colonia	san angel
Latitud	22.18442055	Calle	av mezquital
Longitud	-101.00636636	Numero	286
Device ID	IFE-Desktop v1.0	Distrito	
Partido	Partido Revolucionario Institucional	Cargo	Genérico
Candidato			
Otro Candidato			

Observaciones: barda que da a priv de san angelin



TIPO DE ANUNCIO

Muros

TAMAÑO

10 x 3

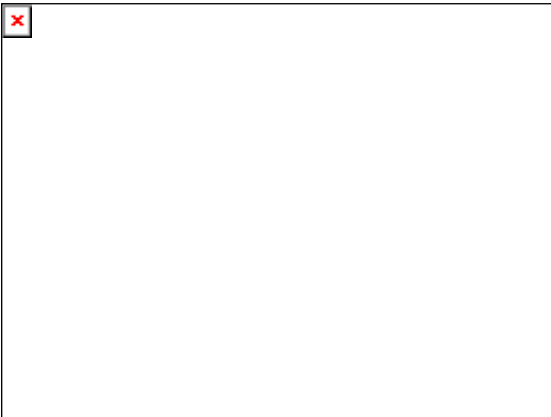

Sistema Integral de Monitoreo de Espectaculares
Reporte de recorrido

Del: **15/11/2014**
Hasta: **24/02/2015**
Usuario: **exurveyslp**
Proceso: **PEL 2014-2015 SLP**

Identificador	36844	Estado	SAN LUIS POTOSI
Ticket	57426	Municipio	SAN LUIS POTOSI
Fecha de recorrido	09/01/2015 13:29	Colonia	morales
Latitud	22.15873101	Calle	av azufre
Longitud	-101.0191386	Numero	sin numero
Device ID	IFE-Desktop v1.0	Distrito	
Partido	Partido Movimiento Ciudadano	Cargo	Genérico
Candidato			
Otro Candidato			

Observaciones:



TIPO DE ANUNCIO

Muros

TAMAÑO

20 x 2.5

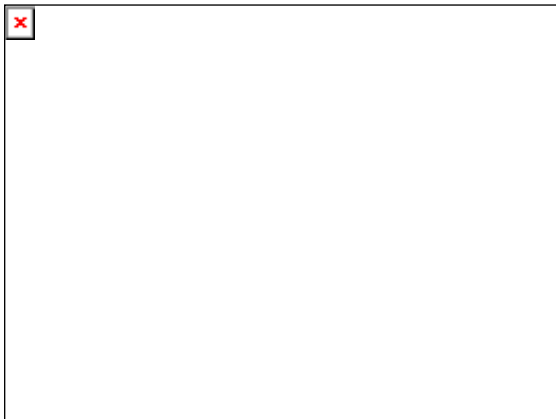

Sistema Integral de Monitoreo de Espectaculares
Reporte de recorrido

Del: **15/11/2014**
Hasta: **24/02/2015**
Usuario: **exurveyslp**
Proceso: **PEL 2014-2015 SLP**

Identificador 36845
Ticket 57432
Fecha de recorrido 14/01/2015 12:15

Estado SAN LUIS POTOSI
Municipio SAN LUIS POTOSI
Colonia el arenal
Calle pedernal
Numero s n
Distrito

Latitud 22.20809532
Longitud -100.99247863
Device ID IFE-Desktop v1.0

Partido Partido del Trabajo
Candidato
Otro Candidato

Cargo Genérico

Observaciones:



TIPO DE ANUNCIO

Muros

TAMAÑO

15 x 2



Sistema Integral de Monitoreo de Espectaculares

Reporte de recorrido

Del: **15/11/2014**

Hasta: **24/02/2015**

Usuario: **exurveyslp**

Proceso: **PEL 2014-2015 SLP**

Identificador 36846
Ticket 57432
Fecha de recorrido 14/01/2015 12:27

Estado SAN LUIS POTOSI
Municipio SAN LUIS POTOSI
Colonia el arenal
Calle av real a saltillo
Numero 3517
Distrito

Latitud 22.2082124
Longitud -100.99254515
Device ID IFE-Desktop v1.0

Partido Partido del Trabajo
Candidato
Otro Candidato

Cargo Genérico

Observaciones:



TIPO DE ANUNCIO

Mantas

TAMAÑO

1.5 x 0.5



Sistema Integral de Monitoreo de Espectaculares

Reporte de recorrido

Del: **15/11/2014**

Hasta: **24/02/2015**

Usuario: **exurveyslp**

Proceso: **PEL 2014-2015 SLP**

Identificador 36847
Ticket 57432
Fecha de recorrido 14/01/2015 12:35

Latitud 22.20720173
Longitud -100.99206695
Device ID IFE-Desktop v1.0

Partido Partido del Trabajo
Candidato
Otro Candidato

Estado SAN LUIS POTOSI
Municipio SAN LUIS POTOSI
Colonia los pinos
Calle av real a saltullo
Numero s n
Distrito

Cargo Genérico

Observaciones:



TIPO DE ANUNCIO

Muros

TAMAÑO

8 x 2.5



Sistema Integral de Monitoreo de Espectaculares

Reporte de recorrido

Del: **15/11/2014**

Hasta: **24/02/2015**

Usuario: **exurveyslp**

Proceso: **PEL 2014-2015 SLP**

Identificador	36848	Estado	SAN LUIS POTOSI
Ticket	57432	Municipio	SAN LUIS POTOSI
Fecha de recorrido	14/01/2015 12:41	Colonia	los pinos
Latitud	22.20643026	Calle	los pinos
Longitud	-100.99173653	Numero	4
Device ID	IFE-Desktop v1.0	Distrito	
Partido	Partido Verde Ecologista de México	Cargo	Genérico
Candidato			
Otro Candidato			

Observaciones:



TIPO DE ANUNCIO

Muros

TAMAÑO

15 x 2

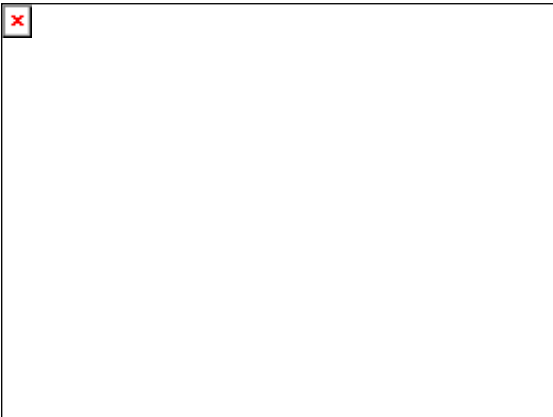

Sistema Integral de Monitoreo de Espectaculares

Reporte de recorrido

Del: **15/11/2014**

Hasta: **24/02/2015**

Usuario: **exurveyslp**

Proceso: **PEL 2014-2015 SLP**

Identificador	36849	Estado	SAN LUIS POTOSI
Ticket	57432	Municipio	SAN LUIS POTOSI
Fecha de recorrido	14/01/2015 12:48	Colonia	las flores
Latitud	22.20630611	Calle	azucena
Longitud	-100.99150253	Numero	sin numero
Device ID	IFE-Desktop v1.0	Distrito	
Partido	Partido Verde Ecologista de México	Cargo	Genérico
Candidato			
Otro Candidato			

Observaciones:



TIPO DE ANUNCIO

Muros

TAMAÑO

20 x 2



Sistema Integral de Monitoreo de Espectaculares

Reporte de recorrido

Del: **15/11/2014**

Hasta: **24/02/2015**

Usuario: **exurveyslp**

Proceso: **PEL 2014-2015 SLP**

Identificador	36850	Estado	SAN LUIS POTOSI
Ticket	57432	Municipio	SAN LUIS POTOSI
Fecha de recorrido	14/01/2015 12:56	Colonia	las flores
Latitud	22.20393862	Calle	av real a saltillo
Longitud	-100.99043477	Numero	sin numero
Device ID	IFE-Desktop v1.0	Distrito	
Partido	Partido Movimiento Ciudadano	Cargo	Genérico
Candidato			
Otro Candidato			

Observaciones:



TIPO DE ANUNCIO

Muros

TAMAÑO

25 x 2

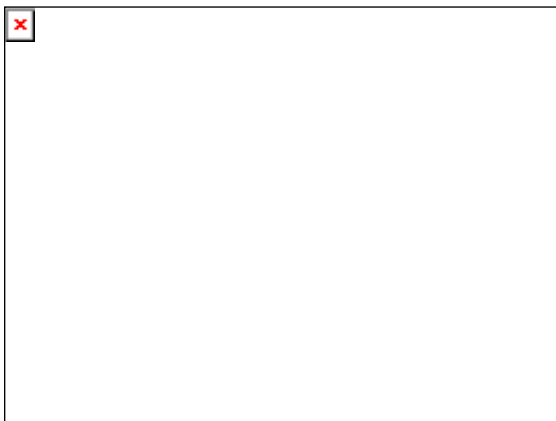

Sistema Integral de Monitoreo de Espectaculares
Reporte de recorrido

Del: **15/11/2014**
Hasta: **24/02/2015**
Usuario: **exurveyslp**
Proceso: **PEL 2014-2015 SLP**

Identificador	36851	Estado	SAN LUIS POTOSI
Ticket	57432	Municipio	SAN LUIS POTOSI
Fecha de recorrido	14/01/2015 13:14	Colonia	valle de san jose imperio azteca
Latitud	22.19825517	Calle	av san juan
Longitud	-100.98847529	Numero	
Device ID	IFE-Desktop v1.0	Distrito	
Partido	Partido Verde Ecologista de México	Cargo	Genérico
Candidato			
Otro Candidato			

Observaciones:



TIPO DE ANUNCIO

Muros

TAMAÑO

15 x 2

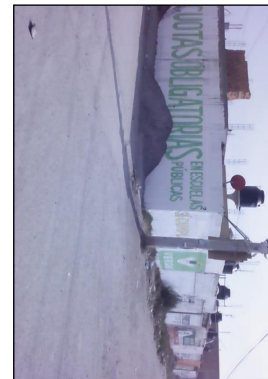

Sistema Integral de Monitoreo de Espectaculares
Reporte de recorrido

Del: **15/11/2014**
Hasta: **24/02/2015**
Usuario: **exurveyslp**
Proceso: **PEL 2014-2015 SLP**

Identificador	36852	Estado	SAN LUIS POTOSI
Ticket	57432	Municipio	SAN LUIS POTOSI
Fecha de recorrido	14/01/2015 13:25	Colonia	imperio azteca
Latitud	22.19550381	Calle	av camino real a saltillo
Longitud	-100.98838091	Numero	sin numero
Device ID	IFE-Desktop v1.0	Distrito	
Partido	Partido del Trabajo	Cargo	Genérico
Candidato			
Otro Candidato			

Observaciones:



TIPO DE ANUNCIO

Muros

TAMAÑO

10 x 2

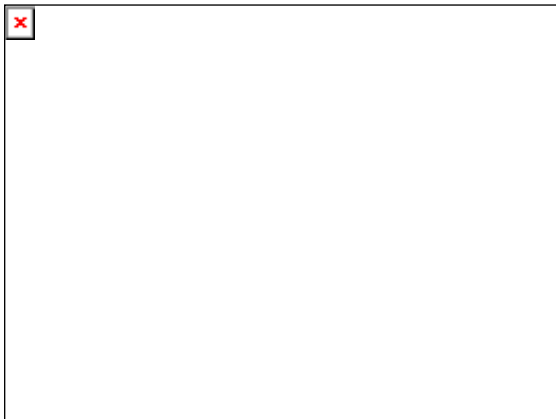

Sistema Integral de Monitoreo de Espectaculares

Reporte de recorrido

Del: **15/11/2014**

Hasta: **24/02/2015**

Usuario: **exurveyslp**

Proceso: **PEL 2014-2015 SLP**

Identificador	36853	Estado	SAN LUIS POTOSI
Ticket	57432	Municipio	SAN LUIS POTOSI
Fecha de recorrido	14/01/2015 13:37	Colonia	martires de la revolucion
		Calle	av mexicana
Latitud	22.191521	Numero	
Longitud	-100.98679667	Distrito	
Device ID	IFE-Desktop v1.0		

Partido	Partido Movimiento Ciudadano	Cargo	Genérico
Candidato			
Otro Candidato			

Observaciones:

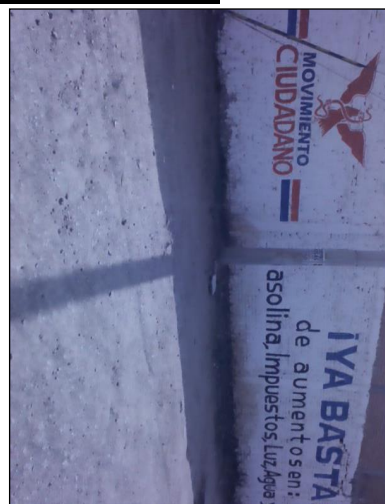

TIPO DE ANUNCIO

Muros

TAMAÑO

20 x 3



Sistema Integral de Monitoreo de Espectaculares
Reporte de recorrido

Del: **15/11/2014**
Hasta: **24/02/2015**
Usuario: **exurveyslp**
Proceso: **PEL 2014-2015 SLP**

Identificador	36854	Estado	SAN LUIS POTOSI
Ticket	57432	Municipio	SAN LUIS POTOSI
Fecha de recorrido	14/01/2015 14:00	Colonia	saucito
Latitud	22.18757597	Calle	av adolfo lopez mateos
Longitud	-100.99134311	Numero	970
Device ID	IFE-Desktop v1.0	Distrito	
Partido	Partido Verde Ecologista de México	Cargo	Genérico
Candidato			
Otro Candidato			

Observaciones:



TIPO DE ANUNCIO

Muros

TAMAÑO

20 x 2



Sistema Integral de Monitoreo de Espectaculares
Reporte de recorrido

Del: **15/11/2014**
Hasta: **24/02/2015**
Usuario: **exurveyslp**
Proceso: **PEL 2014-2015 SLP**

Identificador	36855	Estado	SAN LUIS POTOSI
Ticket	57432	Municipio	SAN LUIS POTOSI
Fecha de recorrido	14/01/2015 14:15	Colonia	saucito
Latitud	22.18665781	Calle	av adolfo lopez mateos
Longitud	-100.99637073	Numero	441
Device ID	IFE-Desktop v1.0	Distrito	
Partido	Partido Verde Ecologista de México	Cargo	Genérico
Candidato			
Otro Candidato			

Observaciones:

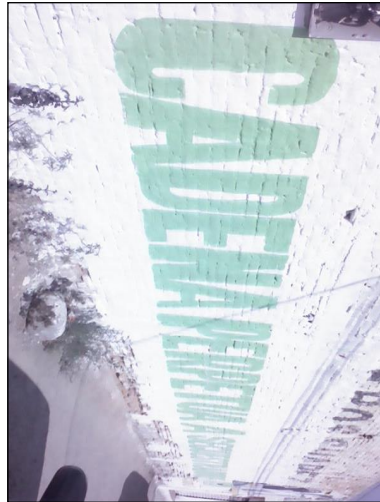

TIPO DE ANUNCIO

Muros

TAMAÑO

18 x 2



Sistema Integral de Monitoreo de Espectaculares
Reporte de recorrido

Del: **15/11/2014**
Hasta: **24/02/2015**
Usuario: **exurveyslp**
Proceso: **PEL 2014-2015 SLP**

Identificador	36856	Estado	SAN LUIS POTOSI
Ticket	57438	Municipio	SAN LUIS POTOSI
Fecha de recorrido	12/01/2015 08:53	Colonia	viveros
Latitud	22.14025676	Calle	av salvador nava martinez
Longitud	-101.00795826	Numero	3267
Device ID	IFE-Desktop v1.0	Distrito	
Partido	Partido Acción Nacional	Cargo	Presidente
Candidato			
Otro Candidato	sonia mendoza		

Observaciones:



TIPO DE ANUNCIO

Panorámicos

TAMAÑO

10 x 15

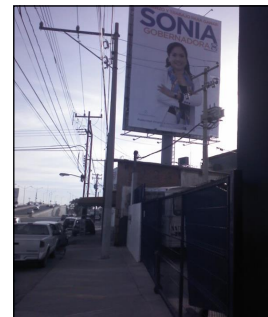

Sistema Integral de Monitoreo de Espectaculares

Reporte de recorrido

Del: **15/11/2014**

Hasta: **24/02/2015**

Usuario: **exurveyslp**

Proceso: **PEL 2014-2015 SLP**

Identificador	36857	Estado	SAN LUIS POTOSI
Ticket	57444	Municipio	ZARAGOZA
Fecha de recorrido	29/12/2014 16:16	Colonia	Sauceda
Latitud	22.03865858	Calle	Avenida Secundino Agundis
Longitud	-100.73310987	Numero	36
Device ID	IFE-Desktop v1.0	Distrito	
Partido	Partido Acción Nacional	Cargo	Diputado
Candidato			
Otro Candidato	Ma Yolanda Martinez Aguilar		

Observaciones: sobre la salida a la carretera a Rioverde



TIPO DE ANUNCIO

Mantas

TAMAÑO

2.5 x 1.5

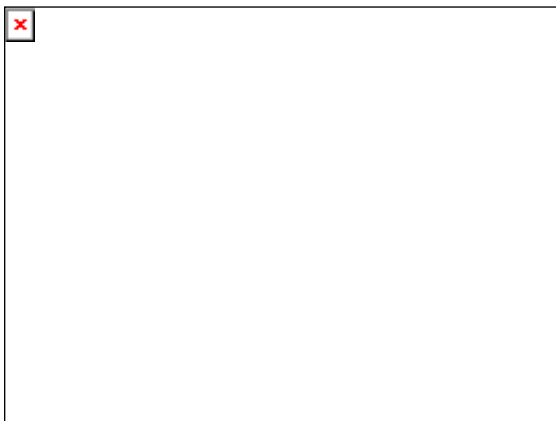

Sistema Integral de Monitoreo de Espectaculares
Reporte de recorrido

Del: **15/11/2014**
Hasta: **24/02/2015**
Usuario: **exurveyslp**
Proceso: **PEL 2014-2015 SLP**

Identificador	36858	Estado	SAN LUIS POTOSI
Ticket	57450	Municipio	SAN LUIS POTOSI
Fecha de recorrido	02/01/2015 12:52	Colonia	Universitaria
Latitud	22.14152316	Calle	Avenida Salvador Nava
Longitud	-101.01452918	Numero	3801 A
Device ID	IFE-Desktop v1.0	Distrito	
Partido	Partido Movimiento Ciudadano	Cargo	Presidente
Candidato			
Otro Candidato	Eugenio Govea Arcos		

Observaciones: manta de vinil sobre un anuncio espectacular



TIPO DE ANUNCIO

Panorámicos

TAMAÑO

8 x 5

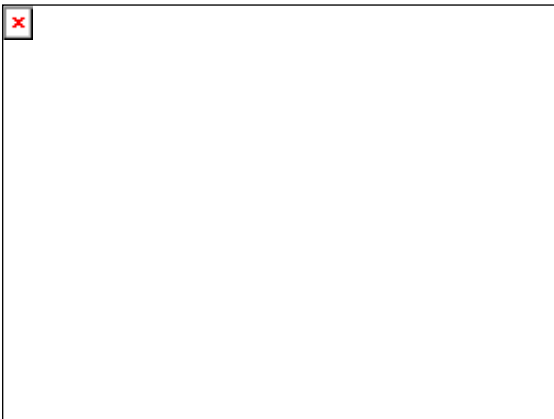

Sistema Integral de Monitoreo de Espectaculares
Reporte de recorrido

Del: **15/11/2014**
Hasta: **24/02/2015**
Usuario: **exurveyslp**
Proceso: **PEL 2014-2015 SLP**

Identificador	36859	Estado	SAN LUIS POTOSI
Ticket	57450	Municipio	SAN LUIS POTOSI
Fecha de recorrido	02/01/2015 13:45	Colonia	Loma Alta
Latitud	22.13269202	Calle	Cordillera de los Alpes
Longitud	-101.03218776	Numero	SIN NUMERO
Device ID	IFE-Desktop v1.0	Distrito	
Partido	Partido Revolucionario Institucional	Cargo	Genérico
Candidato			
Otro Candidato			

Observaciones: muro sobre la lateral de la av. De la salida a Guadalajara



TIPO DE ANUNCIO

Muros

TAMAÑO

12 x 2



Sistema Integral de Monitoreo de Espectaculares

Reporte de recorrido

Del: **15/11/2014**

Hasta: **24/02/2015**

Usuario: **exurveyslp**

Proceso: **PEL 2014-2015 SLP**

Identificador 36860
Ticket 57456
Fecha de recorrido 05/01/2015 15:47

Estado SAN LUIS POTOSI
Municipio SOLEDAD DE GRACIANO SANCHEZ
Colonia Cpmunidad de Candido Navarro
Calle Carretera San Lus - Matehuala
Numero km 18
Distrito

Latitud 22.21324442
Longitud -100.9147476
Device ID IFE-Desktop v1.0

Partido Partido Verde Ecologista de México
Candidato
Otro Candidato

Cargo Genérico

Observaciones: frente a la gasolinera del avion



TIPO DE ANUNCIO

Panorámicos

TAMAÑO

15 x 15

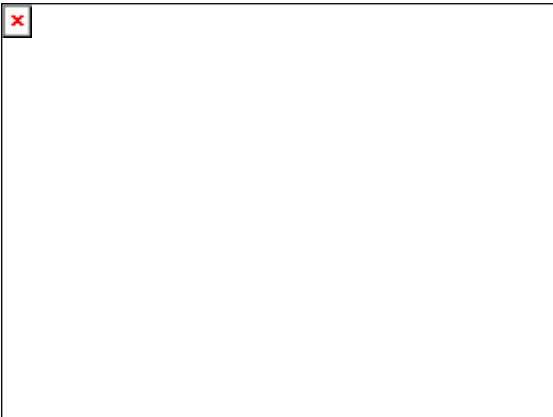

Sistema Integral de Monitoreo de Espectaculares

Reporte de recorrido

Del: **15/11/2014**

Hasta: **24/02/2015**

Usuario: **exurveyslp**

Proceso: **PEL 2014-2015 SLP**

Identificador	36861	Estado	SAN LUIS POTOSI
Ticket	57456	Municipio	SAN LUIS POTOSI
Fecha de recorrido	05/01/2015 16:16	Colonia	Fraccionamiento Capricornio
Latitud	22.14359588	Calle	Lateral salvador Nava
Longitud	-100.95617183	Numero	323
Device ID	IFE-Desktop v1.0	Distrito	
Partido	Partido Movimiento Ciudadano	Cargo	Presidente
Candidato			
Otro Candidato	Eugenio Guadalupe Govea Arcos		

Observaciones: precandidato a Gobernador



TIPO DE ANUNCIO

Panorámicos

TAMAÑO

12 x 10

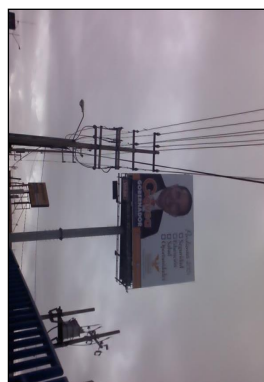

Sistema Integral de Monitoreo de Espectaculares

Reporte de recorrido

Del: **15/11/2014**

Hasta: **24/02/2015**

Usuario: **exurveyslp**

Proceso: **PEL 2014-2015 SLP**

Identificador	36862	Estado	SAN LUIS POTOSI
Ticket	57462	Municipio	SAN LUIS POTOSI
Fecha de recorrido	09/01/2015 11:18	Colonia	Valle Dorado
Latitud	22.13501518	Calle	Boulevard rio espanita
Longitud	-100.94537646	Numero	siN NUMERO
Device ID	IFE-Desktop v1.0	Distrito	
Partido	Partido Verde Ecologista de México	Cargo	Genérico
Candidato			
Otro Candidato			

Observaciones: esta ubicado en un gran lote baldio enfrente de la empresa de Industrias Quimicas

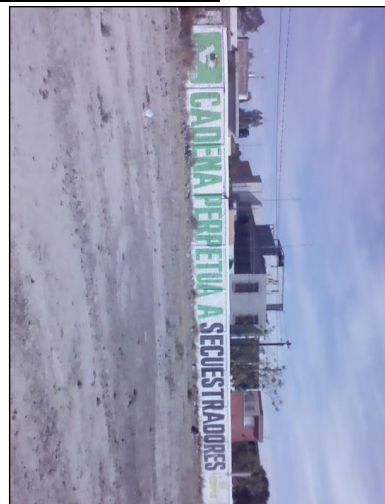

TIPO DE ANUNCIO

Muros

TAMAÑO

40 x 2.5

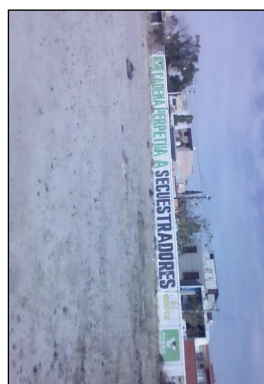

Sistema Integral de Monitoreo de Espectaculares
Reporte de recorrido

Del: **15/11/2014**
Hasta: **24/02/2015**
Usuario: **exurveyslp**
Proceso: **PEL 2014-2015 SLP**

Identificador	36863	Estado	SAN LUIS POTOSI
Ticket	57462	Municipio	SAN LUIS POTOSI
Fecha de recorrido	09/01/2015 11:52	Colonia	Las piedras
Latitud	22.16281181	Calle	Arroyo de las virgenes
Longitud	-101.00971474	Numero	siN NUMERO
Device ID	IFE-Desktop v1.0	Distrito	
Partido	Partido Revolucionario Institucional	Cargo	Genérico
Candidato			
Otro Candidato			

Observaciones:



TIPO DE ANUNCIO

Muros

TAMAÑO

8 x 2

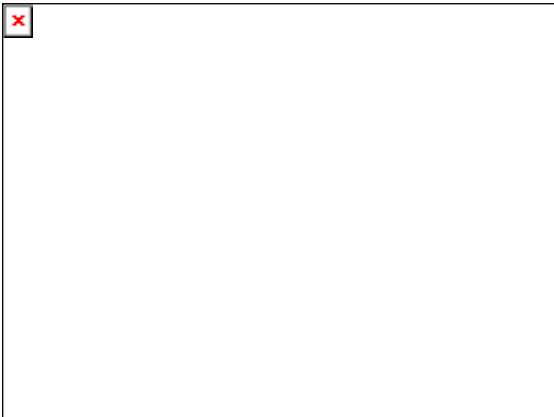

Sistema Integral de Monitoreo de Espectaculares
Reporte de recorrido

Del: **15/11/2014**
Hasta: **24/02/2015**
Usuario: **exurveyslp**
Proceso: **PEL 2014-2015 SLP**

Identificador	36864	Estado	SAN LUIS POTOSI
Ticket	57462	Municipio	SAN LUIS POTOSI
Fecha de recorrido	09/01/2015 12:10	Colonia	las piedras
Latitud	22.16645245	Calle	Carbon
Longitud	-101.01557768	Numero	166
Device ID	IFE-Desktop v1.0	Distrito	
Partido	Morena	Cargo	Genérico
Candidato			
Otro Candidato			

Observaciones:



TIPO DE ANUNCIO

Muros

TAMAÑO

8 x 2

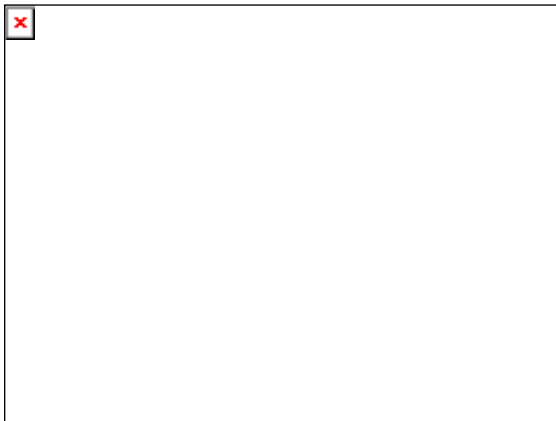
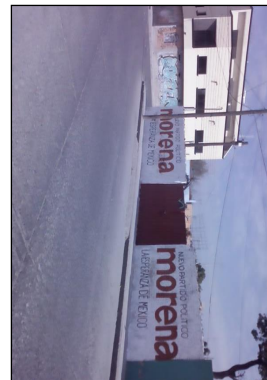

Sistema Integral de Monitoreo de Espectaculares
Reporte de recorrido

Del: **15/11/2014**
Hasta: **24/02/2015**
Usuario: **exurveyslp**
Proceso: **PEL 2014-2015 SLP**

Identificador	36865	Estado	SAN LUIS POTOSI
Ticket	57462	Municipio	SAN LUIS POTOSI
Fecha de recorrido	09/01/2015 12:41	Colonia	Valle del Tecnológico
Latitud	22.17634079	Calle	Topografía
Longitud	-101.01621656	Numero	2510
Device ID	IFE-Desktop v1.0	Distrito	
Partido	Partido Movimiento Ciudadano	Cargo	Genérico
Candidato			
Otro Candidato			

Observaciones: a un costado de TIENDA de abARROTES



TIPO DE ANUNCIO

Muros

TAMAÑO

8 x 2



Sistema Integral de Monitoreo de Espectaculares

Reporte de recorrido

Del: **15/11/2014**

Hasta: **24/02/2015**

Usuario: **exurveyslp**

Proceso: **PEL 2014-2015 SLP**

Identificador	36866	Estado	SAN LUIS POTOSI
Ticket	57468	Municipio	SAN LUIS POTOSI
Fecha de recorrido	13/01/2015 12:22	Colonia	Himno nacional
Latitud	22.13168254	Calle	Avenida Salvador Nava Martinez
Longitud	-100.98340624	Numero	2632
Device ID	IFE-Desktop v1.0	Distrito	
Partido	Partido Verde Ecologista de México	Cargo	Genérico
Candidato			
Otro Candidato			

Observaciones:



TIPO DE ANUNCIO

Panorámicos

TAMAÑO

15 x 12

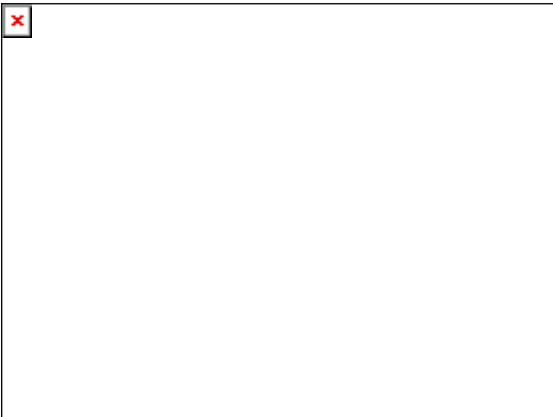

Sistema Integral de Monitoreo de Espectaculares
Reporte de recorrido

Del: **15/11/2014**
Hasta: **24/02/2015**
Usuario: **exurveyslp**
Proceso: **PEL 2014-2015 SLP**

Identificador	36867	Estado	SAN LUIS POTOSI
Ticket	57468	Municipio	SAN LUIS POTOSI
Fecha de recorrido	13/01/2015 12:32	Colonia	Himno nacional 2a seccion
Latitud	22.13139001	Calle	Andres de Vera
Longitud	-100.984356	Numero	146
Device ID	IFE-Desktop v1.0	Distrito	
Partido	Partido Acción Nacional	Cargo	Presidente
Candidato			
Otro Candidato	SONIA MENDOZA		

Observaciones: Precandidata a la gubernatura por el Partido Accion Nacional



TIPO DE ANUNCIO

Panorámicos

TAMAÑO

15 x 6

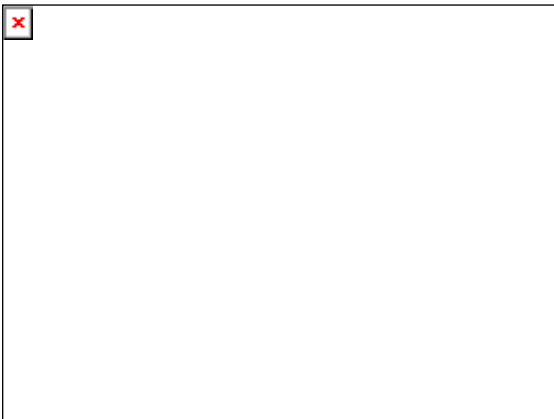

Sistema Integral de Monitoreo de Espectaculares
Reporte de recorrido

Del: **15/11/2014**
Hasta: **24/02/2015**
Usuario: **exurveyslp**
Proceso: **PEL 2014-2015 SLP**

Identificador	36868	Estado	SAN LUIS POTOSI
Ticket	57468	Municipio	SAN LUIS POTOSI
Fecha de recorrido	13/01/2015 12:51	Colonia	Maya mil
Latitud	22.14136331	Calle	Boulevard Benito Juarez
Longitud	-100.940993	Numero	siN NUMERO
Device ID	IFE-Desktop v1.0	Distrito	
Partido	Partido Acción Nacional	Cargo	Presidente
Candidato			
Otro Candidato	Mario Leal Campos		

Observaciones: precandidato a la gubernatura por el partido Accion Nacional

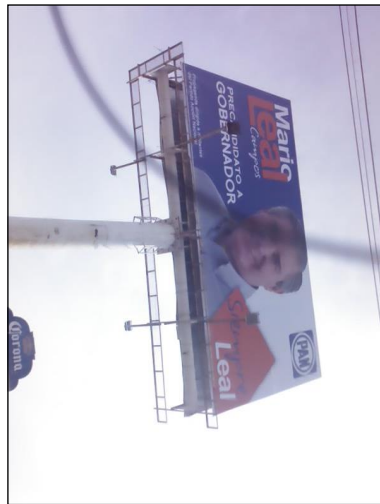
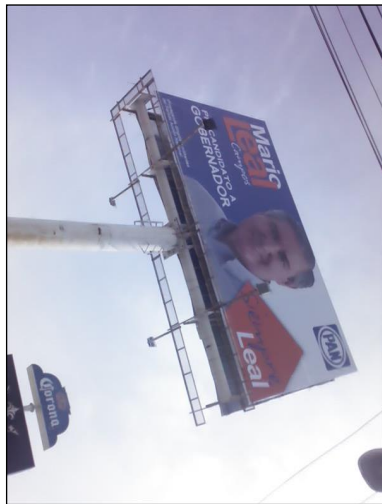

TIPO DE ANUNCIO

Panorámicos

TAMAÑO

15 x 8

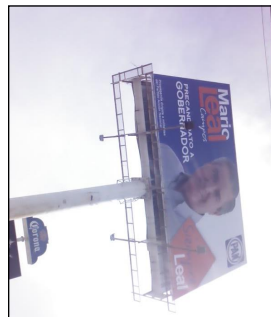
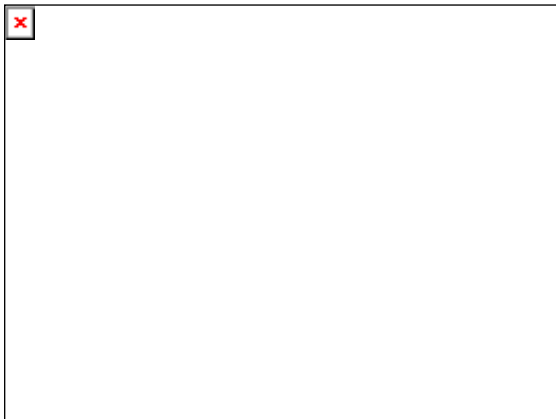
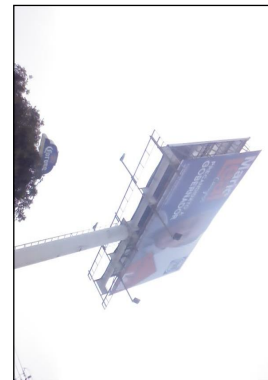

Sistema Integral de Monitoreo de Espectaculares

Reporte de recorrido

Del: **15/11/2014**

Hasta: **24/02/2015**

Usuario: **exurveyslp**

Proceso: **PEL 2014-2015 SLP**

Identificador 36869
Ticket 57474
Fecha de recorrido 08/01/2015 13:26

Estado SAN LUIS POTOSI
Municipio SOLEDAD DE GRACIANO SANCHEZ
Colonia Textil
Calle Vicente Guerrero
Numero 720
Distrito

Latitud 22.19540414
Longitud -100.94067314
Device ID IFE-Desktop v1.0

Partido Partido Verde Ecologista de México

Cargo Genérico

Candidato
Otro Candidato

Observaciones: a un costado de gasolinera Montelongo



TIPO DE ANUNCIO

Panorámicos

TAMAÑO

15 x 8



Sistema Integral de Monitoreo de Espectaculares

Reporte de recorrido

Del: **15/11/2014**

Hasta: **24/02/2015**

Usuario: **exurveyslp**

Proceso: **PEL 2014-2015 SLP**

Identificador	36870	Estado	SAN LUIS POTOSI
Ticket	57474	Municipio	SOLEDAD DE GRACIANO SANCHEZ
Fecha de recorrido	08/01/2015 13:46	Colonia	Ejido Milpillas
Latitud	22.24327408	Calle	Carretera al aeropuerto Ponciano Arriaga
Longitud	-100.93146218	Numero	km 4
Device ID	IFE-Desktop v1.0	Distrito	
Partido	Partido Verde Ecologista de México	Cargo	Genérico
Candidato			
Otro Candidato			

Observaciones: en despoblado a un costado de una bodega



TIPO DE ANUNCIO

Panorámicos

TAMAÑO

15 x 8



Sistema Integral de Monitoreo de Espectaculares
Reporte de recorrido

Del: **15/11/2014**
Hasta: **24/02/2015**
Usuario: **exurveyslp**
Proceso: **PEL 2014-2015 SLP**

Identificador	36871	Estado	SAN LUIS POTOSI
Ticket	57474	Municipio	SOLEDAD DE GRACIANO SANCHEZ
Fecha de recorrido	08/01/2015 14:04	Colonia	centro
Latitud	22.19345046	Calle	Carretera a San Luis MateHUALA
Longitud	-100.94461	Numero	km 5.2
Device ID	IFE-Desktop v1.0	Distrito	
Partido	Partido Verde Ecologista de México	Cargo	Genérico
Candidato			
Otro Candidato			

Observaciones: a un costado de locales comerciales de venta de veterinaria, mangueras, pinturas y refacciones

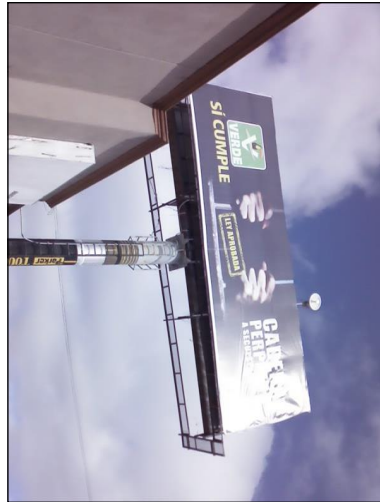

TIPO DE ANUNCIO

Panorámicos

TAMAÑO

15 x 4



Sistema Integral de Monitoreo de Espectaculares

Reporte de recorrido

Del: **15/11/2014**

Hasta: **24/02/2015**

Usuario: **exurveyslp**

Proceso: **PEL 2014-2015 SLP**

Identificador	36872	Estado	SAN LUIS POTOSI
Ticket	57474	Municipio	SAN LUIS POTOSI
Fecha de recorrido	08/01/2015 14:18	Colonia	Industrial Mexicana
Latitud	22.16915458	Calle	Acceso norte esquina carretera a MateHUALA
Longitud	-100.95695506	Numero	siN NUMERO
Device ID	IFE-Desktop v1.0	Distrito	
Partido	Partido Verde Ecologista de México	Cargo	Genérico
Candidato			
Otro Candidato			

Observaciones: a un costado de llantera BRIGESTONE



TIPO DE ANUNCIO

Panorámicos

TAMAÑO

12 x 8



Sistema Integral de Monitoreo de Espectaculares
Reporte de recorrido

Del: **15/11/2014**
Hasta: **24/02/2015**
Usuario: **exurveyslp**
Proceso: **PEL 2014-2015 SLP**

Identificador	36873	Estado	SAN LUIS POTOSI
Ticket	57474	Municipio	SAN LUIS POTOSI
Fecha de recorrido	08/01/2015 14:34	Colonia	san Luis
Latitud	22.15135708	Calle	Avenida Universidad
Longitud	-100.96098617	Numero	1705
Device ID	IFE-Desktop v1.0	Distrito	
Partido	Partido Verde Ecologista de México	Cargo	Genérico
Candidato			
Otro Candidato			

Observaciones: el anuncio es por ambos lados



TIPO DE ANUNCIO

Panorámicos

TAMAÑO

17 x 16



Sistema Integral de Monitoreo de Espectaculares
Reporte de recorrido

Del: **15/11/2014**
Hasta: **24/02/2015**
Usuario: **exurveyslp**
Proceso: **PEL 2014-2015 SLP**

Identificador	36926	Estado	SAN LUIS POTOSI
Ticket	58247	Municipio	CIUDAD VALLES
Fecha de recorrido	10/01/2015 00:46	Colonia	gavilanes
Latitud	21.96838797	Calle	blvd mexico-laredo
Longitud	-98.99910613	Numero	s/n
Device ID	IFE-Desktop v1.0	Distrito	
Partido	Partido Movimiento Ciudadano	Cargo	Presidente
Candidato			
Otro Candidato	govea		

Observaciones: espectacular de una cara con la imagen de precandidato haciendo mencion de cosas necesaria



TIPO DE ANUNCIO

Panorámicos

TAMAÑO

12 x 5

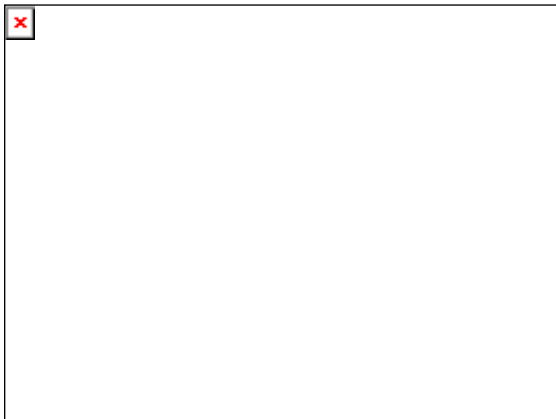

Sistema Integral de Monitoreo de Espectaculares

Reporte de recorrido

Del: **15/11/2014**

Hasta: **24/02/2015**

Usuario: **exurveyslp**

Proceso: **PEL 2014-2015 SLP**

Identificador	36927	Estado	SAN LUIS POTOSI
Ticket	58247	Municipio	CIUDAD VALLES
Fecha de recorrido	12/01/2015 02:36	Colonia	valles
Latitud	22.00266408	Calle	carretera rioverde valles (mex 70)
Longitud	-99.1011978	Numero	km 110
Device ID	IFE-Desktop v1.0	Distrito	
Partido	Partido Verde Ecologista de México	Cargo	Genérico
Candidato			
Otro Candidato			

Observaciones: no mas cuotas en las escuelas



TIPO DE ANUNCIO

Panorámicos

TAMAÑO

10 x 4

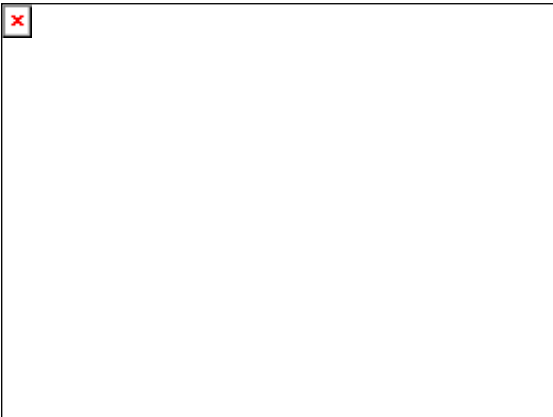

Sistema Integral de Monitoreo de Espectaculares
Reporte de recorrido

Del: **15/11/2014**
Hasta: **24/02/2015**
Usuario: **exurveyslp**
Proceso: **PEL 2014-2015 SLP**

Identificador	36928	Estado	SAN LUIS POTOSI
Ticket	58253	Municipio	AXTLA DE TERRAZAS
Fecha de recorrido	05/12/2014 05:52	Colonia	axtla de terrazas
Latitud	21.4253589	Calle	carretera valles - matlapa
Longitud	-98.89105012	Numero	s/n
Device ID	IFE-Desktop v1.0	Distrito	
Partido	Partido Acción Nacional	Cargo	Diputado
Candidato			
Otro Candidato	enrique flores		

Observaciones: manta publicitaria para diputado de partido accion nacional a orilla de carretera

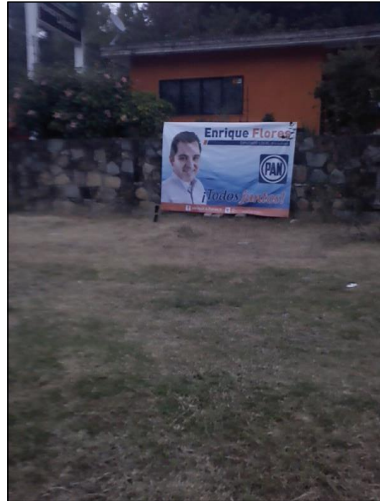

TIPO DE ANUNCIO

Mantas

TAMAÑO

2 x 2

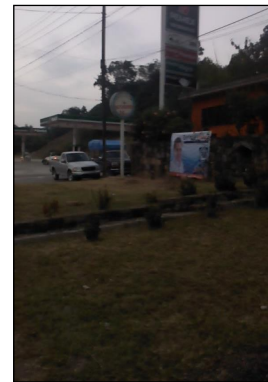

Sistema Integral de Monitoreo de Espectaculares

Reporte de recorrido

Del: **15/11/2014**

Hasta: **24/02/2015**

Usuario: **exurveyslp**

Proceso: **PEL 2014-2015 SLP**

Identificador	36929	Estado	SAN LUIS POTOSI
Ticket	58253	Municipio	RIOVERDE
Fecha de recorrido	12/12/2014 04:21	Colonia	centro
Latitud	21.93164465	Calle	iturbide
Longitud	-99.99223097	Numero	109
Device ID	IFE-Desktop v1.0	Distrito	
Partido	Partido Acción Nacional	Cargo	Diputado
Candidato			
Otro Candidato	cristina martinez. / enrique flores		

Observaciones: dos mantas para precandidatos a diputados locales colocadas juntas una de 3x2 y la otra de 4x2 aproximadamente

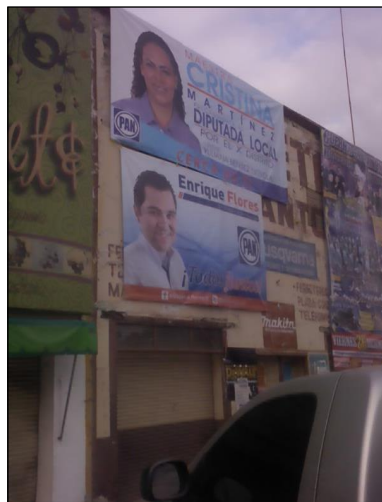

TIPO DE ANUNCIO

Mantas

TAMAÑO

4 x 2



Sistema Integral de Monitoreo de Espectaculares

Reporte de recorrido

Del: **15/11/2014**

Hasta: **24/02/2015**

Usuario: **exurveyslp**

Proceso: **PEL 2014-2015 SLP**

Identificador 36930 **Estado** SAN LUIS POTOSI
Ticket 58253 **Municipio** SAN CIRO DE ACOSTA
Fecha de recorrido 15/12/2014 02:18 **Colonia** barrio del refugio

Latitud 21.65045841 **Calle** arteaga
Longitud -99.82292944 **Numero** 13
Device ID IFE-Desktop v1.0 **Distrito**

Partido Partido Acción Nacional **Cargo** Presidente
Candidato
Otro Candidato salvador hernandez

Observaciones: publicidad para precampana necesario revisar para campana para incluirla en gastos si siguiera pintada la barda



TIPO DE ANUNCIO

Muros

TAMAÑO

3 x 2



Sistema Integral de Monitoreo de Espectaculares
Reporte de recorrido

Del: **15/11/2014**
Hasta: **24/02/2015**
Usuario: **exurveyslp**
Proceso: **PEL 2014-2015 SLP**

Identificador	36931	Estado	SAN LUIS POTOSI
Ticket	58259	Municipio	SAN LUIS POTOSI
Fecha de recorrido	15/01/2015 14:13	Colonia	alamitos
Latitud	22.14724344	Calle	mariano jimenez
Longitud	-100.9838347	Numero	355
Device ID	IFE-Desktop v1.0	Distrito	
Partido	Candidato Independiente	Cargo	Diputado
Candidato			
Otro Candidato	fildemar mejia ponce		

Observaciones:



TIPO DE ANUNCIO

Mantas

TAMAÑO

1.5 x 0.6



Sistema Integral de Monitoreo de Espectaculares
Reporte de recorrido

Del: **15/11/2014**
Hasta: **24/02/2015**
Usuario: **exurveyslp**
Proceso: **PEL 2014-2015 SLP**

Identificador	36932	Estado	SAN LUIS POTOSI
Ticket	58265	Municipio	SAN LUIS POTOSI
Fecha de recorrido	29/01/2015 13:25	Colonia	virreyes
Latitud	22.14100368	Calle	av salvador nava martinez
Longitud	-101.00889721	Numero	s numero
Device ID	IFE-Desktop v1.0	Distrito	
Partido	Partido Acción Nacional	Cargo	Presidente
Candidato			
Otro Candidato	mario leal campos		

Observaciones:

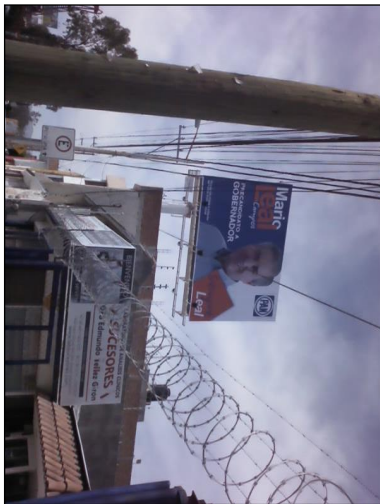

TIPO DE ANUNCIO

Panorámicos

TAMAÑO

15 x 6

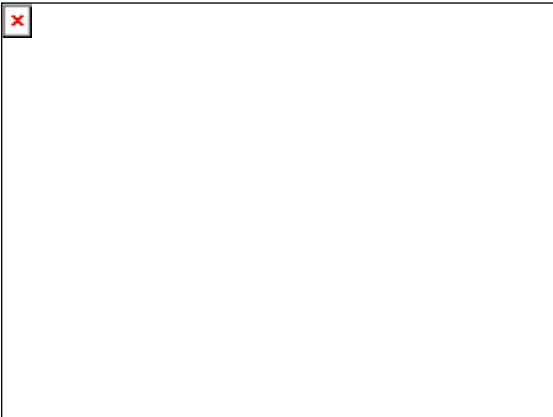

Sistema Integral de Monitoreo de Espectaculares
Reporte de recorrido

Del: **15/11/2014**
Hasta: **24/02/2015**
Usuario: **exurveyslp**
Proceso: **PEL 2014-2015 SLP**

Identificador	36933	Estado	SAN LUIS POTOSI
Ticket	58265	Municipio	SAN LUIS POTOSI
Fecha de recorrido	29/01/2015 14:41	Colonia	jardines del rosario
Latitud	22.12967062	Calle	nilda
Longitud	-100.9041503	Numero	s n
Device ID	IFE-Desktop v1.0	Distrito	
Partido	Partido Verde Ecologista de México	Cargo	Genérico
Candidato			
Otro Candidato			

Observaciones: tiene logotipo de empresa bachoco



TIPO DE ANUNCIO

Muebles urbanos de publicidad

TAMAÑO

4 x 2

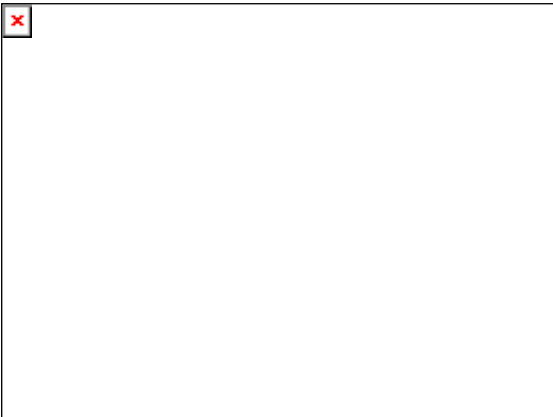

Sistema Integral de Monitoreo de Espectaculares
Reporte de recorrido

Del: **15/11/2014**
Hasta: **24/02/2015**
Usuario: **exurveyslp**
Proceso: **PEL 2014-2015 SLP**

Identificador	36934	Estado	SAN LUIS POTOSI
Ticket	58271	Municipio	SAN LUIS POTOSI
Fecha de recorrido	22/01/2015 17:03	Colonia	Alamitos
Latitud	22.14491831	Calle	avenida Santos degollado
Longitud	-100.99061538	Numero	790
Device ID	IFE-Desktop v1.0	Distrito	
Partido	Partido Acción Nacional	Cargo	Presidente
Candidato			
Otro Candidato	Sonia Mendoza precandidata a la gubernatura POR EL pAN		

Observaciones:

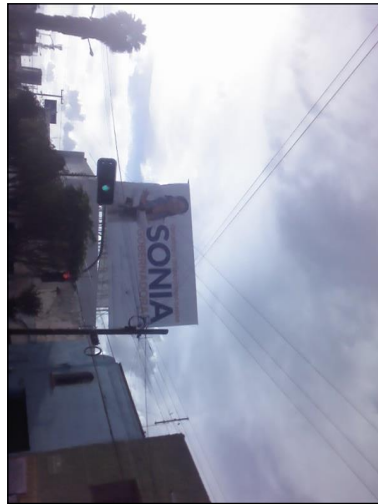

TIPO DE ANUNCIO

Panorámicos

TAMAÑO

12 x 10

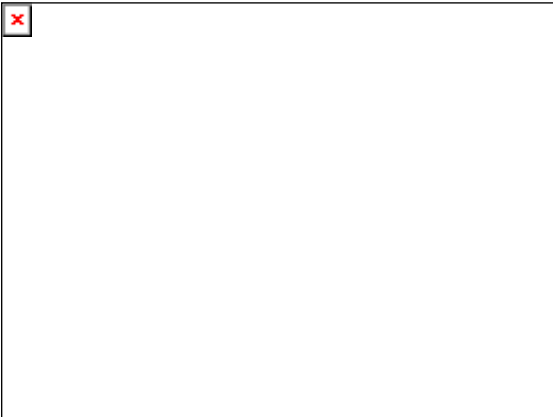
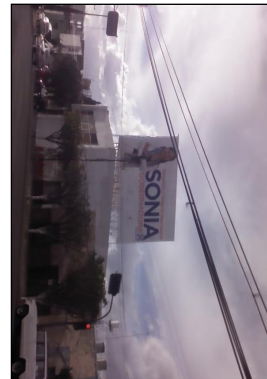

Sistema Integral de Monitoreo de Espectaculares
Reporte de recorrido

Del: **15/11/2014**
Hasta: **24/02/2015**
Usuario: **exurveyslp**
Proceso: **PEL 2014-2015 SLP**

Identificador	36935	Estado	SAN LUIS POTOSI
Ticket	58277	Municipio	SAN LUIS POTOSI
Fecha de recorrido	26/01/2015 10:15	Colonia	Tangamanga
Latitud	22.14236262	Calle	Jesus Goytortua
Longitud	-100.99917531	Numero	390 C
Device ID	IFE-Desktop v1.0	Distrito	

Partido	Partido Movimiento Ciudadano	Cargo	Presidente
Candidato	Eugenio Guadalupe Govea		
Otro Candidato	Arcos.prECANDIDATO A LA gobernatura POR EL partido Movimiento Ciudadano		

Observaciones: anuncio electronico en la esquina de Himno nacional y Manuel j cloutier, frente a Muebles Maryal, a un costado del restaurant de comida china fU HAO



TIPO DE ANUNCIO

Muebles urbanos de publicidad

TAMAÑO

3 x 5



Sistema Integral de Monitoreo de Espectaculares

Reporte de recorrido

Del: **15/11/2014**

Hasta: **24/02/2015**

Usuario: **exurveyslp**

Proceso: **PEL 2014-2015 SLP**

Identificador	36936	Estado	SAN LUIS POTOSI
Ticket	58277	Municipio	SAN LUIS POTOSI
Fecha de recorrido	26/01/2015 14:34	Colonia	Zona Industrial
Latitud	22.09694072	Calle	CARRETERA A SAN LUIS _ MEXICO
Longitud	-100.88510894	Numero	4000
Device ID	IFE-Desktop v1.0	Distrito	
Partido	Partido Acción Nacional	Cargo	Presidente
Candidato			
Otro Candidato	Mario Leal Campos, preCANDIDATO A LA gubernatura POR EL partido Accion Nacional		

Observaciones: esta ubicado en un terreno baldio a un costado de la renta de bodegas Steeli Master



TIPO DE ANUNCIO

Panorámicos

TAMAÑO

12 x 8

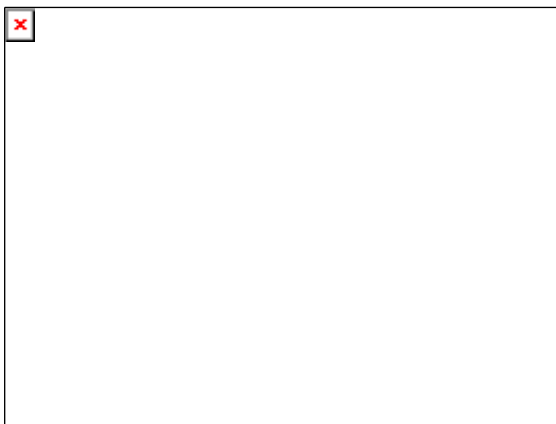

Sistema Integral de Monitoreo de Espectaculares

Reporte de recorrido

Del: **15/11/2014**

Hasta: **24/02/2015**

Usuario: **exurveyslp**

Proceso: **PEL 2014-2015 SLP**

Identificador	36937	Estado	SAN LUIS POTOSI
Ticket	58277	Municipio	SAN LUIS POTOSI
Fecha de recorrido	26/01/2015 14:55	Colonia	Zona Industrial
Latitud	22.12325337	Calle	Boulevard antonio rocha Cordero
Longitud	-100.92111528	Numero	100
Device ID	IFE-Desktop v1.0	Distrito	

Partido	Partido Movimiento Ciudadano	Cargo	Presidente
Candidato			
Otro Candidato	Eugenio Guadalupe Govea Arcos, precandidato a la Goberatura por el partido Movimiento Ciudadano		

Observaciones: esta ubicado en una pantalla que pasa varios anuncios cada cierto tiempo en la esquina de Avenida Industrias y Boulevard antonio rocha Cordero



TIPO DE ANUNCIO

Muebles urbanos de publicidad

TAMAÑO

6 x 6



Sistema Integral de Monitoreo de Espectaculares
Reporte de recorrido

Del: **15/11/2014**
Hasta: **24/02/2015**
Usuario: **exurveyslp**
Proceso: **PEL 2014-2015 SLP**

Identificador	36938	Estado	SAN LUIS POTOSI
Ticket	58283	Municipio	SAN LUIS POTOSI
Fecha de recorrido	03/02/2015 17:29	Colonia	Lomas del campestre
Latitud	22.16177978	Calle	Avenida Munoz
Longitud	-101.00049289	Numero	272
Device ID	IFE-Desktop v1.0	Distrito	

Partido	Partido Acción Nacional	Cargo	Presidente
Candidato			
Otro Candidato	Mario Leal Campos, precandidato a la gubernatura por el partido Accion Nacional		

Observaciones: Arriba de autobano Car Wash Center

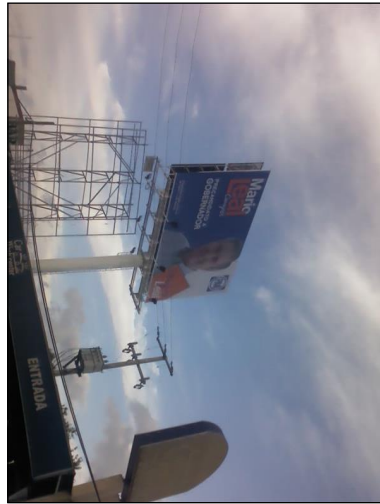

TIPO DE ANUNCIO

Panorámicos

TAMAÑO

15 x 8

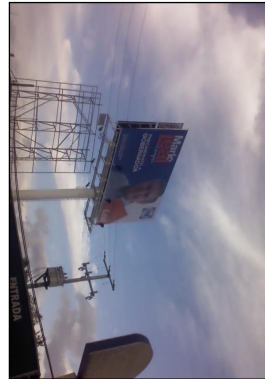

Sistema Integral de Monitoreo de Espectaculares

Reporte de recorrido

Del: **15/11/2014**

Hasta: **24/02/2015**

Usuario: **exurveyslp**

Proceso: **PEL 2014-2015 SLP**

Identificador	36939	Estado	SAN LUIS POTOSI
Ticket	58283	Municipio	SAN LUIS POTOSI
Fecha de recorrido	03/02/2015 17:58	Colonia	Lomas primera saccion
		Calle	Manuel Nava
		Numero	250
		Distrito	

Latitud	22.14534889
Longitud	-101.01676957
Device ID	IFE-Desktop v1.0

Partido	Candidato Independiente	Cargo	Presidente
Candidato			
Otro Candidato	Enrique Suarez del Real		

Observaciones: Manta sobre una estructura de fierro

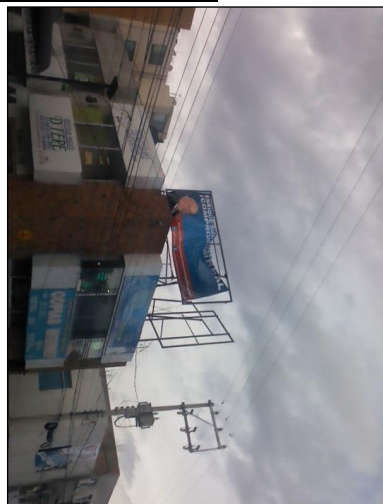

TIPO DE ANUNCIO

Mantas

TAMAÑO

3 x 2

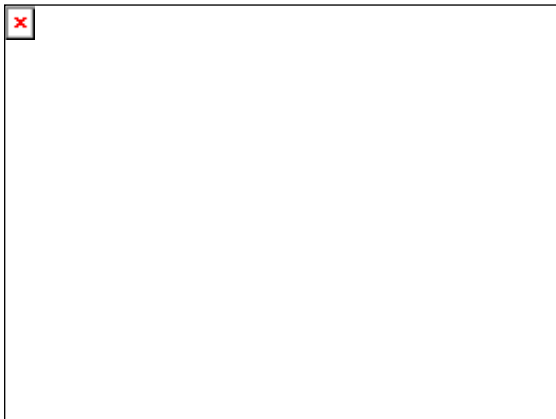

Sistema Integral de Monitoreo de Espectaculares

Reporte de recorrido

Del: **15/11/2014**

Hasta: **24/02/2015**

Usuario: **exurveyslp**

Proceso: **PEL 2014-2015 SLP**

Identificador	36940	Estado	SAN LUIS POTOSI
Ticket	58283	Municipio	SAN LUIS POTOSI
Fecha de recorrido	03/02/2015 18:08	Colonia	lomas primera seccion
Latitud	22.14564536	Calle	Dr. Manuel Nava
Longitud	-101.01660095	Numero	125
Device ID	IFE-Desktop v1.0	Distrito	
Partido	Aspirante a Candidato Independiente	Cargo	Presidente
Candidato			
Otro Candidato	Cirilo Juarez		

Observaciones: arriba del negocio de copias



TIPO DE ANUNCIO

Mantas

TAMAÑO

1.5 x 2.5



Sistema Integral de Monitoreo de Espectaculares

Reporte de recorrido

Del: **15/11/2014**

Hasta: **24/02/2015**

Usuario: **exurveyslp**

Proceso: **PEL 2014-2015 SLP**

Identificador	36941	Estado	SAN LUIS POTOSI
Ticket	58283	Municipio	SAN LUIS POTOSI
Fecha de recorrido	03/02/2015 18:14	Colonia	lomas primera Seccion
Latitud	22.145663	Calle	Dr. Manuel Nava
Longitud	-101.01665273	Numero	125 int 5
Device ID	IFE-Desktop v1.0	Distrito	

Partido	Aspirante a Candidato Independiente	Cargo	Presidente
Candidato			
Otro Candidato	Enrique Suarez del Real, aspirante acandidato independiente a la gubernatura de San Luis		

Observaciones:



TIPO DE ANUNCIO

Mantas

TAMAÑO

2 x 1.5



Sistema Integral de Monitoreo de Espectaculares
Reporte de recorrido

Del: **15/11/2014**
Hasta: **24/02/2015**
Usuario: **exurveyslp**
Proceso: **PEL 2014-2015 SLP**

Identificador	36942	Estado	SAN LUIS POTOSI
Ticket	58289	Municipio	SAN LUIS POTOSI
Fecha de recorrido	19/01/2015 17:45	Colonia	Fraccionamiento tangamanga
Latitud	22.14171366	Calle	manuel j cloutier
Longitud	-101.00092719	Numero	
Device ID	IFE-Desktop v1.0	Distrito	
Partido	Partido Movimiento Ciudadano	Cargo	Presidente
Candidato	Eugenio Guadalupe Govea Arcos		
Otro Candidato			

Observaciones: precandidato a la gubernatura de san luis potosi



TIPO DE ANUNCIO

Muebles urbanos de publicidad

TAMAÑO

5 x 4

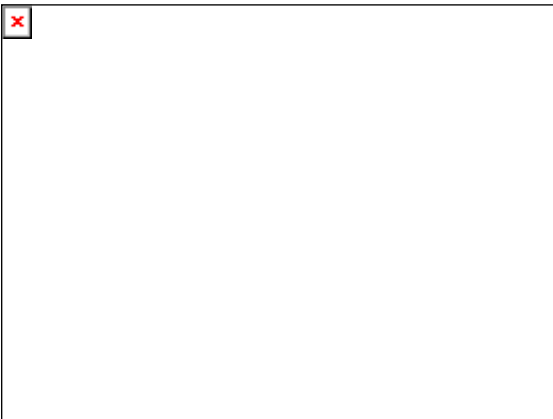
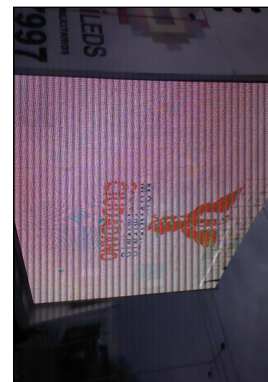

Sistema Integral de Monitoreo de Espectaculares

Reporte de recorrido

Del: **15/11/2014**

Hasta: **24/02/2015**

Usuario: **exurveyslp**

Proceso: **PEL 2014-2015 SLP**

Identificador	36943	Estado	SAN LUIS POTOSI
Ticket	58289	Municipio	SAN LUIS POTOSI
Fecha de recorrido	19/01/2015 18:04	Colonia	Himno nacional 2a seccion
Latitud	22.13130364	Calle	andres de Vera
Longitud	-100.98410461	Numero	146
Device ID	IFE-Desktop v1.0	Distrito	
Partido	Partido Acción Nacional	Cargo	Presidente
Candidato			
Otro Candidato	SONIA MENDOZA		

Observaciones: PRECANDIDATO A LA gobernatura POR EL PAN EL ANUNCIO ESTA POR AMBOS LADOS Y EL OTRO LADO YA SE HABIA TOMADO ESTE LO ACABAN DE COLOCAR



TIPO DE ANUNCIO

Panorámicos

TAMAÑO

12 x 6

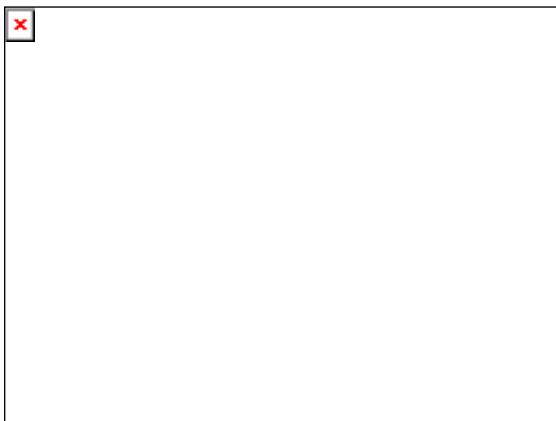

Sistema Integral de Monitoreo de Espectaculares
Reporte de recorrido

Del: **15/11/2014**
Hasta: **24/02/2015**
Usuario: **exurveyslp**
Proceso: **PEL 2014-2015 SLP**

Identificador	36944	Estado	SAN LUIS POTOSI
Ticket	58295	Municipio	SAN LUIS POTOSI
Fecha de recorrido	07/02/2015 12:24	Colonia	Industrias
Latitud	22.13489946	Calle	boulevard Benito Juarez
Longitud	-100.93295449	Numero	km 3.5
Device ID	IFE-Desktop v1.0	Distrito	
Partido	Partido de la Revolución Democrática	Cargo	Genérico
Candidato			
Otro Candidato			

Observaciones: frente a una jardinera



TIPO DE ANUNCIO

Panorámicos

TAMAÑO

5 x 3



Sistema Integral de Monitoreo de Espectaculares

Reporte de recorrido

Del: **15/11/2014**

Hasta: **24/02/2015**

Usuario: **exurveyslp**

Proceso: **PEL 2014-2015 SLP**

Identificador	36945	Estado	SAN LUIS POTOSI
Ticket	58295	Municipio	SAN LUIS POTOSI
Fecha de recorrido	07/02/2015 12:37	Colonia	Abastos
Latitud	22.13383324	Calle	Boulevard Benito Juarez
Longitud	-100.93017054	Numero	1965
Device ID	IFE-Desktop v1.0	Distrito	
Partido	Partido Verde Ecologista de México	Cargo	Genérico
Candidato			
Otro Candidato			

Observaciones: A un costado de la Gasolinera



TIPO DE ANUNCIO

Panorámicos

TAMAÑO

6 x 6



Sistema Integral de Monitoreo de Espectaculares
Reporte de recorrido

Del: **15/11/2014**
Hasta: **24/02/2015**
Usuario: **exurveyslp**
Proceso: **PEL 2014-2015 SLP**

Identificador	36946	Estado	SAN LUIS POTOSI
Ticket	58295	Municipio	SAN LUIS POTOSI
Fecha de recorrido	07/02/2015 12:55	Colonia	San Luis Rey
Latitud	22.13424527	Calle	Lateral salvador Nava Martinez
Longitud	-100.95898966	Numero	928
Device ID	IFE-Desktop v1.0	Distrito	
Partido	Partido Verde Ecologista de México	Cargo	Genérico
Candidato			
Otro Candidato			

Observaciones: El anuncio es por ambos lados son dos fotos de cada lado



TIPO DE ANUNCIO

Panorámicos

TAMAÑO

13 x 6

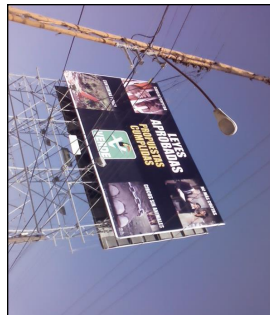

Sistema Integral de Monitoreo de Espectaculares
Reporte de recorrido

Del: **15/11/2014**
Hasta: **24/02/2015**
Usuario: **exurveyslp**
Proceso: **PEL 2014-2015 SLP**

Identificador	36947	Estado	SAN LUIS POTOSI
Ticket	58295	Municipio	SAN LUIS POTOSI
Fecha de recorrido	07/02/2015 13:14	Colonia	Himno nacional
Latitud	22.13168382	Calle	Lateral salvador Nava Martinez
Longitud	-100.98368427	Numero	2628
Device ID	IFE-Desktop v1.0	Distrito	
Partido	Partido Verde Ecologista de México	Cargo	Genérico
Candidato			
Otro Candidato			

Observaciones: este anuncio fue cambiado en imagenes y tipo, ya que anteriormente estaba otro del partido verde ecologista de Mexico el anuncio anterior ya habia sido captado



TIPO DE ANUNCIO

Panorámicos

TAMAÑO

15 x 6



Sistema Integral de Monitoreo de Espectaculares
Reporte de recorrido

Del: **15/11/2014**

Hasta: **24/02/2015**

Usuario: **exurveyslp**

Proceso: **PEL 2014-2015 SLP**

Identificador	36948	Estado	SAN LUIS POTOSI
Ticket	58301	Municipio	SAN LUIS POTOSI
Fecha de recorrido	20/01/2015 09:13	Colonia	lomas primera
Latitud	22.14551074	Calle	dr. manuel nava martinez
Longitud	-101.01665235	Numero	250
Device ID	IFE-Desktop v1.0	Distrito	
Partido	Aspirante a Candidato Independiente	Cargo	Presidente
Candidato			
Otro Candidato	enrique suarez de real		

Observaciones: es aspirante a gobernador, las fotos no tiene nitidez araz de que el color utilizado para la manta no permite tener visibilidad a distancia por lo que para subsanar dicha foto se le tomo otra con celular y camara digital

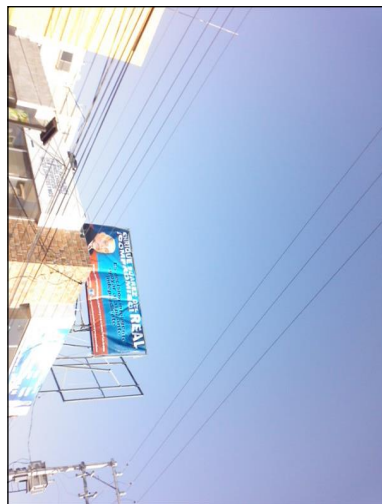

TIPO DE ANUNCIO

Mantas

TAMAÑO

4 x 2



Sistema Integral de Monitoreo de Espectaculares

Reporte de recorrido

Del: **15/11/2014**

Hasta: **24/02/2015**

Usuario: **exurveyslp**

Proceso: **PEL 2014-2015 SLP**

Identificador 38621
Ticket 59247
Fecha de recorrido 18/02/2015 12:15

Estado SAN LUIS POTOSI
Municipio MEXQUITIC DE CARMONA
Colonia los salazares
Calle carr slp zacatecas
Numero 854
Distrito

Latitud 22.19923335
Longitud -101.02009667
Device ID IFE-Desktop v1.0

Partido Partido Revolucionario Institucional

Cargo Presidente

Candidato

Otro Candidato edgar ramon ramirez

Observaciones:



TIPO DE ANUNCIO

Panorámicos

TAMAÑO

5 x 3



Sistema Integral de Monitoreo de Espectaculares
Reporte de recorrido

Del: **15/11/2014**
Hasta: **24/02/2015**
Usuario: **exurveyslp**
Proceso: **PEL 2014-2015 SLP**

Identificador	38622	Estado	SAN LUIS POTOSI
Ticket	59247	Municipio	MEXQUITIC DE CARMONA
Fecha de recorrido	18/02/2015 12:24	Colonia	Los Salazares
Latitud	22.19996721	Calle	Carretera San luis Zacatecas
Longitud	-101.02128042	Numero	1128
Device ID	IFE-Desktop v1.0	Distrito	
Partido	Partido Revolucionario Institucional	Cargo	Presidente
Candidato			
Otro Candidato	Edgar Ramon Ramirez precandidato del PRI a la presidencia municipal de Mexquitic de carmona		

Observaciones: enfrente del negocio continental de refacciones



TIPO DE ANUNCIO

Panorámicos

TAMAÑO

12 x 5



Sistema Integral de Monitoreo de Espectaculares
Reporte de recorrido

Del: **15/11/2014**
Hasta: **24/02/2015**
Usuario: **exurveyslp**
Proceso: **PEL 2014-2015 SLP**

Identificador	38623	Estado	SAN LUIS POTOSI
Ticket	59247	Municipio	MEXQUITIC DE CARMONA
Fecha de recorrido	18/02/2015 12:35	Colonia	rio paisanos
Latitud	22.2160446	Calle	carr slp zacatecas km 13.5
Longitud	-101.04948447	Numero	180
Device ID	IFE-Desktop v1.0	Distrito	
Partido	Partido Revolucionario Institucional	Cargo	Presidente
Candidato			
Otro Candidato	edagr ramon Ramirez		

Observaciones:

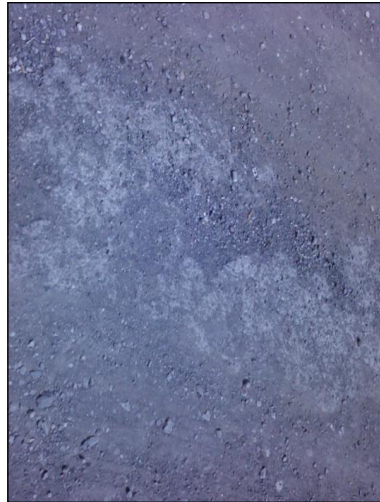

TIPO DE ANUNCIO

Muros

TAMAÑO

38 x 3

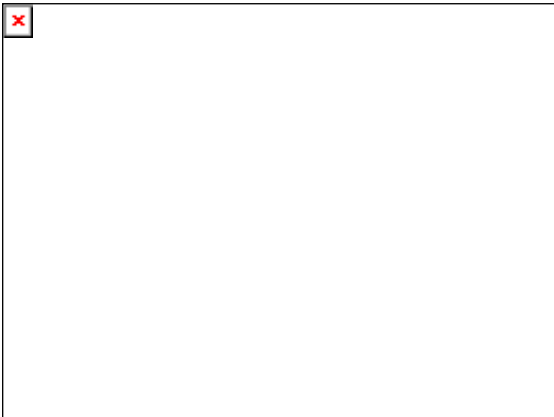

Sistema Integral de Monitoreo de Espectaculares

Reporte de recorrido

Del: **15/11/2014**

Hasta: **24/02/2015**

Usuario: **exurveyslp**

Proceso: **PEL 2014-2015 SLP**

Identificador 38624
Ticket 59247
Fecha de recorrido 18/02/2015 12:47

Estado SAN LUIS POTOSI
Municipio MEXQUITIC DE CARMONA
Colonia
Calle carr slp zacatecas
Numero
Distrito

Latitud 22.22194425
Longitud -101.06077979
Device ID IFE-Desktop v1.0

Partido Partido Revolucionario Institucional
Candidato
Otro Candidato edgar Ramon. ramirez

Cargo Presidente

Observaciones: en dos lados rotulado



TIPO DE ANUNCIO

Muros

TAMAÑO

2 x 2

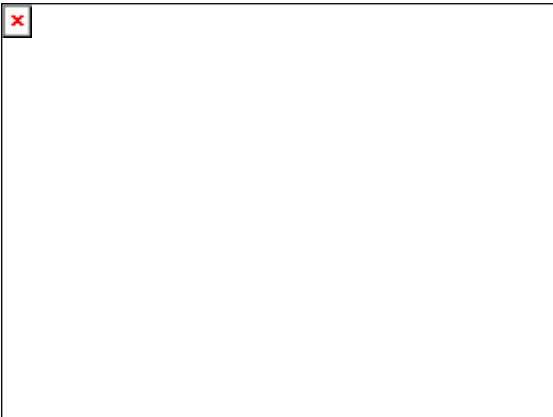

Sistema Integral de Monitoreo de Espectaculares
Reporte de recorrido

Del: **15/11/2014**
Hasta: **24/02/2015**
Usuario: **exurveyslp**
Proceso: **PEL 2014-2015 SLP**

Identificador	38625	Estado	SAN LUIS POTOSI
Ticket	59247	Municipio	MEXQUITIC DE CARMONA
Fecha de recorrido	18/02/2015 13:00	Colonia	la campana
Latitud	22.23985622	Calle	carr slp zacatecas
Longitud	-101.08871073	Numero	km 17
Device ID	IFE-Desktop v1.0	Distrito	
Partido	Partido Revolucionario Institucional	Cargo	Presidente
Candidato			
Otro Candidato	raymundo angel		

Observaciones: junto a parador de autobus



TIPO DE ANUNCIO

Muros

TAMAÑO

5 x 2



Sistema Integral de Monitoreo de Espectaculares
Reporte de recorrido

Del: **15/11/2014**
Hasta: **24/02/2015**
Usuario: **exurveyslp**
Proceso: **PEL 2014-2015 SLP**

Identificador	38626	Estado	SAN LUIS POTOSI
Ticket	59247	Municipio	MEXQUITIC DE CARMONA
Fecha de recorrido	18/02/2015 13:09	Colonia	la esperanza
Latitud	22.24300529	Calle	carr slp zacatecas
Longitud	-101.09612309	Numero	km 19
Device ID	IFE-Desktop v1.0	Distrito	
Partido	Partido Revolucionario Institucional	Cargo	Presidente
Candidato			
Otro Candidato	Raymundo Rangel precandidato a presidente municipal de Mexqitit de Carmona		

Observaciones: casa en ruinas sobre la carretera slp zacatecas



TIPO DE ANUNCIO

Muros

TAMAÑO

5 x 4



Sistema Integral de Monitoreo de Espectaculares
Reporte de recorrido

Del: **15/11/2014**
Hasta: **24/02/2015**
Usuario: **exurveyslp**
Proceso: **PEL 2014-2015 SLP**

Identificador	38627	Estado	SAN LUIS POTOSI
Ticket	59247	Municipio	MEXQUITIC DE CARMONA
Fecha de recorrido	18/02/2015 13:46	Colonia	la esperanza
Latitud	22.24180625	Calle	carr slp zacatecas
Longitud	-101.09418231	Numero	33a
Device ID	IFE-Desktop v1.0	Distrito	
Partido	Partido Revolucionario Institucional	Cargo	Presidente
Candidato			
Otro Candidato	edgar Ramon Ramirez		

Observaciones:



TIPO DE ANUNCIO

Muros

TAMAÑO

6 x 3



Sistema Integral de Monitoreo de Espectaculares

Reporte de recorrido

Del: **15/11/2014**

Hasta: **24/02/2015**

Usuario: **exurveyslp**

Proceso: **PEL 2014-2015 SLP**

Identificador 38628
Ticket 59247
Fecha de recorrido 18/02/2015 13:53

Estado SAN LUIS POTOSI
Municipio MEXQUITIC DE CARMONA
Colonia la esperanza
Calle Carr slp zacatecas
Numero km 19
Distrito

Latitud 22.2413632
Longitud -101.09277958
Device ID IFE-Desktop v1.0

Partido Partido Revolucionario Institucional
Candidato
Otro Candidato Edgar Ramon Ramirez precandidato a presidente municipal de Mexquitic

Cargo Presidente

Observaciones:



TIPO DE ANUNCIO

Muros

TAMAÑO

6 x 3

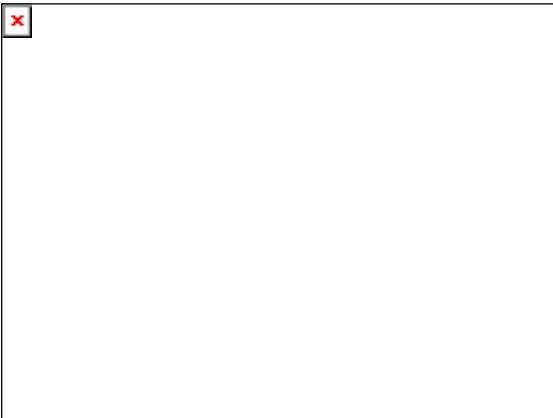

Sistema Integral de Monitoreo de Espectaculares
Reporte de recorrido

Del: **15/11/2014**
Hasta: **24/02/2015**
Usuario: **exurveyslp**
Proceso: **PEL 2014-2015 SLP**

Identificador	38629	Estado	SAN LUIS POTOSI
Ticket	59247	Municipio	MEXQUITIC DE CARMONA
Fecha de recorrido	18/02/2015 14:00	Colonia	picacho
Latitud	22.24110083	Calle	carr slp zacatecas
Longitud	-101.09188703	Numero	km 18
Device ID	IFE-Desktop v1.0	Distrito	
Partido	Partido Revolucionario Institucional	Cargo	Presidente
Candidato			
Otro Candidato	edgar Ramon Ramirez		

Observaciones: en casa abandonada



TIPO DE ANUNCIO

Muros

TAMAÑO

10 x 2



Sistema Integral de Monitoreo de Espectaculares

Reporte de recorrido

Del: **15/11/2014**

Hasta: **24/02/2015**

Usuario: **exurveyslp**

Proceso: **PEL 2014-2015 SLP**

Identificador	38630	Estado	SAN LUIS POTOSI
Ticket	59247	Municipio	MEXQUITIC DE CARMONA
Fecha de recorrido	18/02/2015 14:07	Colonia	Picacho
Latitud	22.23999409	Calle	camino al picacho
Longitud	-101.08946178	Numero	km 1
Device ID	IFE-Desktop v1.0	Distrito	
Partido	Partido Revolucionario Institucional	Cargo	Presidente
Candidato			
Otro Candidato	edgar Ramon Ramirez precandidato a presidente municipal de Mexquitic		

Observaciones:

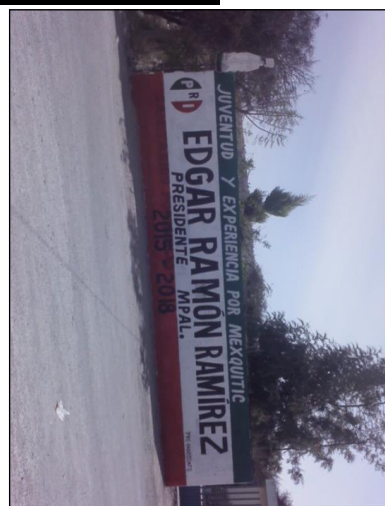

TIPO DE ANUNCIO

Muros

TAMAÑO

8 x 3

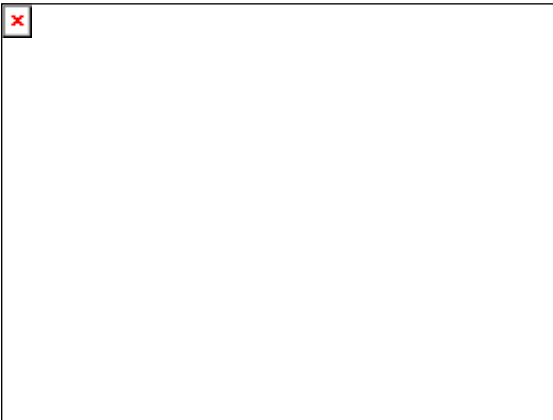

Sistema Integral de Monitoreo de Espectaculares

Reporte de recorrido

Del: **15/11/2014**

Hasta: **24/02/2015**

Usuario: **exurveyslp**

Proceso: **PEL 2014-2015 SLP**

Identificador 38631
Ticket 59247
Fecha de recorrido 18/02/2015 14:15

Estado SAN LUIS POTOSI
Municipio MEXQUITIC DE CARMONA
Colonia picacho
Calle carr slp zacatecas
Numero km 18 498
Distrito

Latitud 22.24066865
Longitud -101.09054252
Device ID IFE-Desktop v1.0

Partido Partido Revolucionario Institucional
Candidato
Otro Candidato edgar Ramon Ramirez precandidato a presidente municipal de Mexquitic

Cargo Presidente

Observaciones:



TIPO DE ANUNCIO

Muros

TAMAÑO

6 x 2



Sistema Integral de Monitoreo de Espectaculares

Reporte de recorrido

Del: **15/11/2014**

Hasta: **24/02/2015**

Usuario: **exurveyslp**

Proceso: **PEL 2014-2015 SLP**

Identificador 38632
Ticket 59247
Fecha de recorrido 18/02/2015 14:21

Estado SAN LUIS POTOSI
Municipio MEXQUITIC DE CARMONA
Colonia picacho
Calle carr slp zacatecas
Numero km 18
Distrito

Latitud 22.23662052
Longitud -101.08505262
Device ID IFE-Desktop v1.0

Partido Partido Revolucionario Institucional
Candidato
Otro Candidato edgar Ramon Ramirez

Cargo Presidente

Observaciones:



TIPO DE ANUNCIO

Muros

TAMAÑO

2 x 1.5



Sistema Integral de Monitoreo de Espectaculares

Reporte de recorrido

Del: **15/11/2014**

Hasta: **24/02/2015**

Usuario: **exurveyslp**

Proceso: **PEL 2014-2015 SLP**

Identificador 38633
Ticket 59247
Fecha de recorrido 18/02/2015 14:27

Estado SAN LUIS POTOSI
Municipio MEXQUITIC DE CARMONA
Colonia
Calle carr slp zacatecas
Numero km 17.5
Distrito

Latitud 22.23607184
Longitud -101.08358689
Device ID IFE-Desktop v1.0

Partido Partido Revolucionario Institucional
Candidato
Otro Candidato edgar Ramon Ramirez

Cargo Presidente

Observaciones: junto a parador el aleman



TIPO DE ANUNCIO

Panorámicos

TAMAÑO

15 x 5



Sistema Integral de Monitoreo de Espectaculares

Reporte de recorrido

Del: **15/11/2014**

Hasta: **24/02/2015**

Usuario: **exurveyslp**

Proceso: **PEL 2014-2015 SLP**

Identificador	38634	Estado	SAN LUIS POTOSI
Ticket	59247	Municipio	MEXQUITIC DE CARMONA
Fecha de recorrido	18/02/2015 14:38	Colonia	los lopez
Latitud	22.22709755	Calle	carr slp zacatecas
Longitud	-101.07277511	Numero	km 16
Device ID	IFE-Desktop v1.0	Distrito	
Partido	Partido Revolucionario Institucional	Cargo	Presidente
Candidato			
Otro Candidato	edgar Ramon Ramirez precandidato a presidente municipal de Mexquitic		

Observaciones: a un costado del negocio de gorditas la palma



TIPO DE ANUNCIO

Muros

TAMAÑO

6 x 2

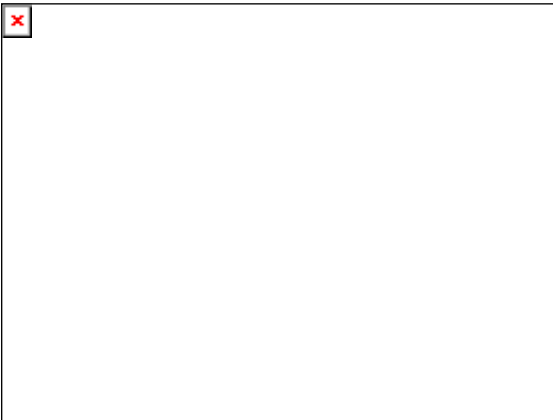

Sistema Integral de Monitoreo de Espectaculares

Reporte de recorrido

Del: **15/11/2014**

Hasta: **24/02/2015**

Usuario: **exurveyslp**

Proceso: **PEL 2014-2015 SLP**

Identificador 38635
Ticket 59247
Fecha de recorrido 18/02/2015 14:48

Estado SAN LUIS POTOSI
Municipio MEXQUITIC DE CARMONA
Colonia cerrito de jaral
Calle carr slp zacatecas
Numero 265
Distrito

Latitud 22.22204081
Longitud -101.06169247
Device ID IFE-Desktop v1.0

Partido Partido Revolucionario Institucional
Candidato
Otro Candidato edgar Ramon Ramirez

Cargo Presidente

Observaciones: frente a iglesia de guadalupe



TIPO DE ANUNCIO

Muros

TAMAÑO

30 x 2



Sistema Integral de Monitoreo de Espectaculares

Reporte de recorrido

Del: **15/11/2014**

Hasta: **24/02/2015**

Usuario: **exurveyslp**

Proceso: **PEL 2014-2015 SLP**

Identificador 38636
Ticket 59247
Fecha de recorrido 18/02/2015 14:55

Estado SAN LUIS POTOSI
Municipio MEXQUITIC DE CARMONA
Colonia cerrito de jaral
Calle carr slp zacatecas
Numero 1
Distrito

Latitud 22.22167061
Longitud -101.06148731
Device ID IFE-Desktop v1.0

Partido Partido Revolucionario Institucional

Cargo Presidente

Candidato

Otro Candidato edgar Ramon Ramirez

Observaciones:



TIPO DE ANUNCIO

Muros

TAMAÑO

14 x 1.5



Sistema Integral de Monitoreo de Espectaculares

Reporte de recorrido

Del: **15/11/2014**

Hasta: **24/02/2015**

Usuario: **exurveyslp**

Proceso: **PEL 2014-2015 SLP**

Identificador	38637	Estado	SAN LUIS POTOSI
Ticket	59247	Municipio	MEXQUITIC DE CARMONA
Fecha de recorrido	18/02/2015 15:04	Colonia	Cerrito del Jaral
Latitud	22.2201711	Calle	carr slp zacatecas
Longitud	-101.05820189	Numero	km 14.5
Device ID	IFE-Desktop v1.0	Distrito	
Partido	Partido Revolucionario Institucional	Cargo	Presidente
Candidato			
Otro Candidato	edgar Ramon Ramirez precandidato a presidente municipal de Mexquitic		

Observaciones: muro en una casa en obra gris y taller mecanico en la comunidad de Cerrito del Jaral



TIPO DE ANUNCIO

Muros

TAMAÑO

8 x 2



Sistema Integral de Monitoreo de Espectaculares

Reporte de recorrido

Del: **15/11/2014**

Hasta: **24/02/2015**

Usuario: **exurveyslp**

Proceso: **PEL 2014-2015 SLP**

Identificador 38638
Ticket 59247
Fecha de recorrido 18/02/2015 15:10

Estado SAN LUIS POTOSI
Municipio MEXQUITIC DE CARMONA
Colonia cerrito del jaral
Calle carr slp zacatecas
Numero 1310
Distrito

Latitud 22.21958791
Longitud -101.05689272
Device ID IFE-Desktop v1.0

Partido Partido Revolucionario Institucional
Candidato
Otro Candidato edgar Ramon Ramirez

Cargo Presidente

Observaciones:



TIPO DE ANUNCIO

Muros

TAMAÑO

13 x 3



x

Sistema Integral de Monitoreo de Espectaculares
Reporte de recorrido

Del: **15/11/2014**
Hasta: **24/02/2015**
Usuario: **exurveyslp**
Proceso: **PEL 2014-2015 SLP**

Identificador	38639	Estado	SAN LUIS POTOSI
Ticket	59247	Municipio	MEXQUITIC DE CARMONA
Fecha de recorrido	18/02/2015 15:17	Colonia	cerrito del jaral
Latitud	22.21957065	Calle	carr slp zacatecas
Longitud	-101.05686336	Numero	1310
Device ID	IFE-Desktop v1.0	Distrito	
Partido	Partido Revolucionario Institucional	Cargo	Presidente
Candidato			
Otro Candidato	edgar Ramon Ramirez		

Observaciones:

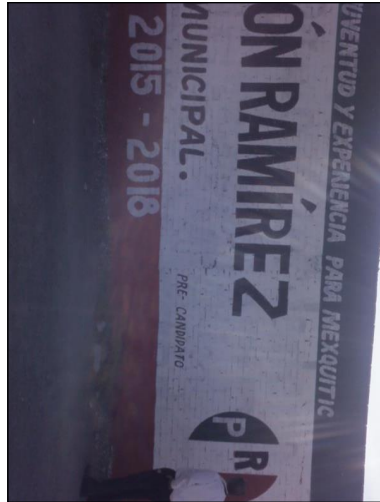

TIPO DE ANUNCIO

Muros

TAMAÑO

10 x 3

