

Sistema Integral de Monitoreo de Espectaculares

Reporte de recorrido

Del: **15/02/2015**

Hasta: **18/02/2015**

Usuario: **exurveydf**

Proceso: **PEL 2014-2015 DF**

Identificador	38555	Estado	DISTRITO FEDERAL
Ticket	59223	Municipio	MIGUEL HIDALGO
Fecha de recorrido	15/02/2015 11:59	Colonia	san pedro de los pinos
Latitud	19.39053657	Calle	lateral aperiferico
Longitud	-99.18912802	Numero	calle 4
Device ID	IFE-Desktop v1.0	Distrito	
Partido	Partido Acción Nacional	Cargo	Diputado
Candidato			
Otro Candidato	cristian vonroehrich		

Observaciones:



TIPO DE ANUNCIO

Muros

TAMAÑO

1.86 x 2.3



Sistema Integral de Monitoreo de Espectaculares

Reporte de recorrido

Del: **15/02/2015**

Hasta: **18/02/2015**

Usuario: **exurveydf**

Proceso: **PEL 2014-2015 DF**

Identificador	38556	Estado	DISTRITO FEDERAL
Ticket	59223	Municipio	MIGUEL HIDALGO
Fecha de recorrido	15/02/2015 12:19	Colonia	san pedro de los pinos
Latitud	19.39058836	Calle	boulevard adolfo lopez mateos
Longitud	-99.18911415	Numero	s/n
Device ID	IFE-Desktop v1.0	Distrito	
Partido	Partido Verde Ecologista de México	Cargo	Diputado
Candidato			
Otro Candidato	xiuh		

Observaciones:



TIPO DE ANUNCIO

Muros

TAMAÑO

475 x 2.2



Sistema Integral de Monitoreo de Espectaculares

Reporte de recorrido

Del: **15/02/2015**

Hasta: **18/02/2015**

Usuario: **exurveydf**

Proceso: **PEL 2014-2015 DF**

Identificador	38557	Estado	DISTRITO FEDERAL
Ticket	59223	Municipio	MIGUEL HIDALGO
Fecha de recorrido	15/02/2015 12:28	Colonia	
Latitud	19.39084081	Calle	boulevard adolfo lopez mateos
Longitud	-99.18900685	Numero	sn
Device ID	IFE-Desktop v1.0	Distrito	
Partido	Partido Revolucionario Institucional	Cargo	Diputado
Candidato			
Otro Candidato	dinorah pizano		

Observaciones:



TIPO DE ANUNCIO

Muros

TAMAÑO

10.9 x 1.64



Sistema Integral de Monitoreo de Espectaculares

Reporte de recorrido

Del: **15/02/2015**

Hasta: **18/02/2015**

Usuario: **exurveydf**

Proceso: **PEL 2014-2015 DF**

Identificador	38558	Estado	DISTRITO FEDERAL
Ticket	59223	Municipio	MIGUEL HIDALGO
Fecha de recorrido	15/02/2015 12:44	Colonia	tacubaya
Latitud	19.39725371	Calle	boulevard adolfo lopez m
Longitud	-99.18946544	Numero	sn
Device ID	IFE-Desktop v1.0	Distrito	
Partido	Partido de la Revolución Democrática	Cargo	Diputado
Candidato			
Otro Candidato	pedro. de icaza		

Observaciones:



TIPO DE ANUNCIO

Muros

TAMAÑO

10 x 2



Sistema Integral de Monitoreo de Espectaculares

Reporte de recorrido

Del: **15/02/2015**
 Hasta: **18/02/2015**
 Usuario: **exurveydf**
 Proceso: **PEL 2014-2015 DF**

Identificador	38559	Estado	DISTRITO FEDERAL
Ticket	59223	Municipio	MIGUEL HIDALGO
Fecha de recorrido	15/02/2015 12:52	Colonia	tacubaya
Latitud	19.39732324	Calle	avenida adolfo lopez
Longitud	-99.1894793	Numero	sn
Device ID	IFE-Desktop v1.0	Distrito	
Partido	Partido de la Revolución Democrática	Cargo	Presidente
Candidato			
Otro Candidato	victor hugo romo		

Observaciones:



TIPO DE ANUNCIO

Muros

TAMAÑO

10 x 2



Sistema Integral de Monitoreo de Espectaculares

Reporte de recorrido

Del: **15/02/2015**
 Hasta: **18/02/2015**
 Usuario: **exurveydf**
 Proceso: **PEL 2014-2015 DF**

Identificador	38560	Estado	DISTRITO FEDERAL
Ticket	59223	Municipio	MIGUEL HIDALGO
Fecha de recorrido	15/02/2015 13:00	Colonia	lomas de sotelo
Latitud	19.45102177	Calle	avenida legaria
Longitud	-99.21343074	Numero	
Device ID	IFE-Desktop v1.0	Distrito	
Partido	Partido Acción Nacional	Cargo	Diputado
Candidato			
Otro Candidato	memo huerta		

Observaciones: son dos mantas colocadas en el puente

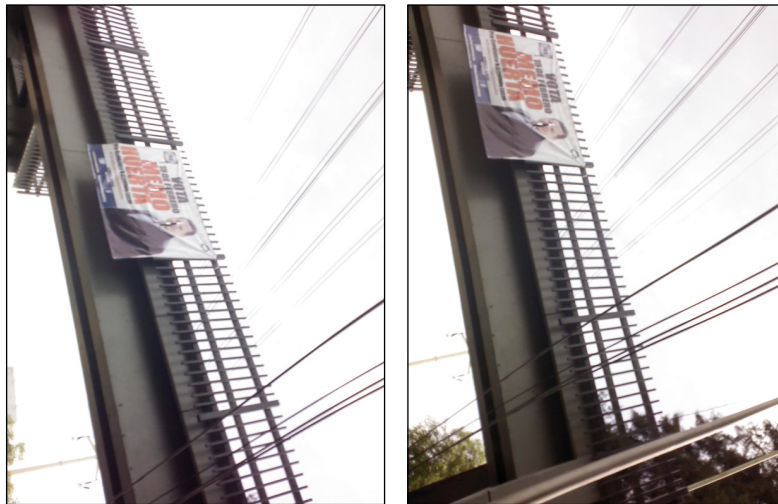

TIPO DE ANUNCIO

Mantas

TAMAÑO

1.5 x 2



Sistema Integral de Monitoreo de Espectaculares

Reporte de recorrido

Del: **15/02/2015**

Hasta: **18/02/2015**

Usuario: **exurveydf**

Proceso: **PEL 2014-2015 DF**

Identificador	38561	Estado	DISTRITO FEDERAL
Ticket	59223	Municipio	MIGUEL HIDALGO
Fecha de recorrido	15/02/2015 13:30	Colonia	francisco i madero
Latitud	19.44809091	Calle	rio san joaquin
Longitud	-99.20552083	Numero	sn
Device ID	IFE-Desktop v1.0	Distrito	
Partido	Partido de la Revolución Democrática	Cargo	Presidente
Candidato			
Otro Candidato	razu		

Observaciones:



TIPO DE ANUNCIO

Mantas

TAMAÑO

4 x 2



Sistema Integral de Monitoreo de Espectaculares
Reporte de recorrido

Del: **15/02/2015**
Hasta: **18/02/2015**
Usuario: **exurveydf**
Proceso: **PEL 2014-2015 DF**

Identificador	38562	Estado	DISTRITO FEDERAL
Ticket	59223	Municipio	MIGUEL HIDALGO
Fecha de recorrido	15/02/2015 13:50	Colonia	ampliacion popo
Latitud	19.44536581	Calle	lago ginebra
Longitud	-99.19705703	Numero	poniente 1
Device ID	IFE-Desktop v1.0	Distrito	
Partido	Partido de la Revolución Democrática	Cargo	Presidente
Candidato			
Otro Candidato	rooberto candia		

Observaciones:



TIPO DE ANUNCIO

Mantas

TAMAÑO

4 x 2

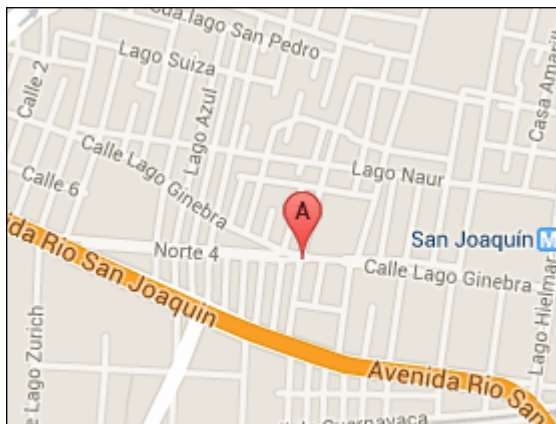

Sistema Integral de Monitoreo de Espectaculares

Reporte de recorrido

Del: **15/02/2015**
 Hasta: **18/02/2015**
 Usuario: **exurveydf**
 Proceso: **PEL 2014-2015 DF**

Identificador	38563	Estado	DISTRITO FEDERAL
Ticket	59223	Municipio	MIGUEL HIDALGO
Fecha de recorrido	15/02/2015 14:01	Colonia	anahuac
Latitud	19.44433543	Calle	lago ginebra
Longitud	-99.18849481	Numero	237
Device ID	IFE-Desktop v1.0	Distrito	
Partido	Partido de la Revolución Democrática	Cargo	Diputado
Candidato			
Otro Candidato	victor hugo romo		

Observaciones:



TIPO DE ANUNCIO

Cartelera

TAMAÑO

0.5 x 1



Sistema Integral de Monitoreo de Espectaculares

Reporte de recorrido

Del: **15/02/2015**
Hasta: **18/02/2015**
Usuario: **exurveydf**
Proceso: **PEL 2014-2015 DF**

Identificador	38564	Estado	DISTRITO FEDERAL
Ticket	59223	Municipio	MIGUEL HIDALGO
Fecha de recorrido	15/02/2015 14:12	Colonia	anahuac
Latitud	19.44480554	Calle	mariano escobedo
Longitud	-99.18285403	Numero	171
Device ID	IFE-Desktop v1.0	Distrito	
Partido	Partido de la Revolución Democrática	Cargo	Presidente
Candidato			
Otro Candidato	roberto candia		

Observaciones:

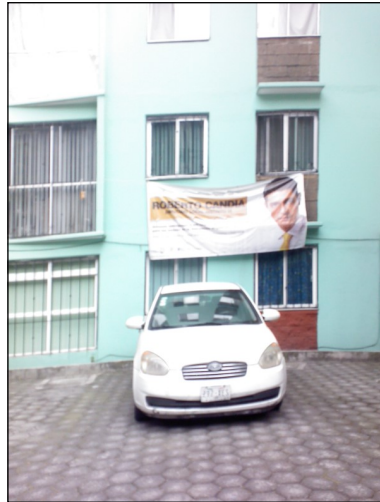

TIPO DE ANUNCIO

Mantas

TAMAÑO

4 x 1.5



Sistema Integral de Monitoreo de Espectaculares

Reporte de recorrido

Del: **15/02/2015**
 Hasta: **18/02/2015**
 Usuario: **exurveydf**
 Proceso: **PEL 2014-2015 DF**

Identificador	38565	Estado	DISTRITO FEDERAL
Ticket	59223	Municipio	CUAUHTEMOC
Fecha de recorrido	15/02/2015 14:21	Colonia	peralvikko
Latitud	19.46151523	Calle	lateal de circuito bicentenario
Longitud	-99.12773494	Numero	sn
Device ID	IFE-Desktop v1.0	Distrito	
Partido	Partido de la Revolución Democrática	Cargo	Diputado
Candidato			
Otro Candidato	alejandro fernandez ramirez		

Observaciones:



TIPO DE ANUNCIO

Muros

TAMAÑO

4 x 2

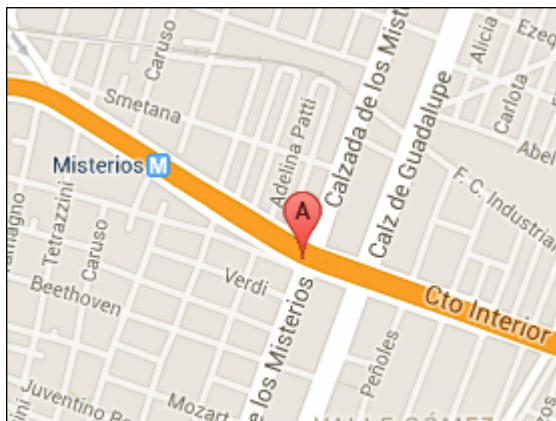

Sistema Integral de Monitoreo de Espectaculares

Reporte de recorrido

Del: **15/02/2015**

Hasta: **18/02/2015**

Usuario: **exurveydf**

Proceso: **PEL 2014-2015 DF**

Identificador	38566	Estado	DISTRITO FEDERAL
Ticket	59223	Municipio	CUAUHTEMOC
Fecha de recorrido	15/02/2015 15:51	Colonia	peralvillo
Latitud	19.46183754	Calle	circuito bicentenario
Longitud	-99.12846165	Numero	sn
Device ID	IFE-Desktop v1.0	Distrito	
Partido	Morena	Cargo	Presidente
Candidato			
Otro Candidato	ricardo monreal		

Observaciones:



TIPO DE ANUNCIO

Muros

TAMAÑO

2 x 1.5

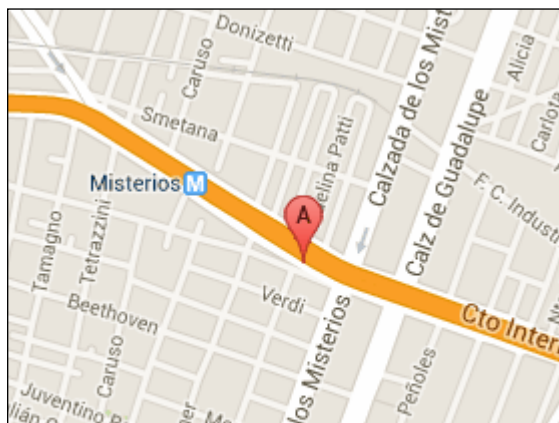

Sistema Integral de Monitoreo de Espectaculares

Reporte de recorrido

Del: **15/02/2015**
 Hasta: **18/02/2015**
 Usuario: **exurveydf**
 Proceso: **PEL 2014-2015 DF**

Identificador	38567	Estado	DISTRITO FEDERAL
Ticket	59223	Municipio	GUSTAVO A. MADERO
Fecha de recorrido	15/02/2015 15:58	Colonia	tablas de san agustin
Latitud	19.46506288	Calle	norte 54
Longitud	-99.11604961	Numero	sn
Device ID	IFE-Desktop v1.0	Distrito	
Partido	Partido de la Revolución Democrática	Cargo	Presidente
Candidato	victor hugo lobo		
Otro Candidato			

Observaciones: cuatro mantas



TIPO DE ANUNCIO

Mantas

TAMAÑO

2 x 1.5

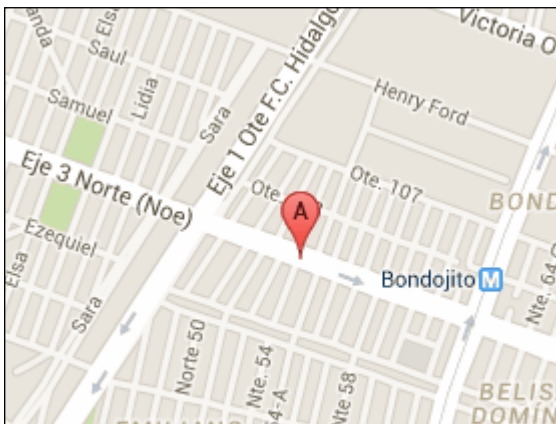

Sistema Integral de Monitoreo de Espectaculares

Reporte de recorrido

Del: **15/02/2015**

Hasta: **18/02/2015**

Usuario: **exurveydf**

Proceso: **PEL 2014-2015 DF**

Identificador	38568	Estado	DISTRITO FEDERAL
Ticket	59223	Municipio	GUSTAVO A. MADERO
Fecha de recorrido	15/02/2015 16:13	Colonia	gertrudis sanchez 2da seccion
Latitud	19.46787536	Calle	eduardo molina
Longitud	-99.10221673	Numero	6022
Device ID	IFE-Desktop v1.0	Distrito	
Partido	Partido de la Revolución Democrática	Cargo	Diputado
Candidato			
Otro Candidato	isaias villa		

Observaciones:



TIPO DE ANUNCIO

Mantas

TAMAÑO

2 x 1.5

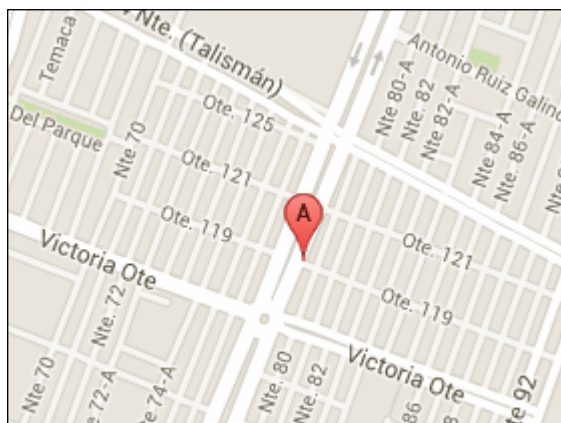
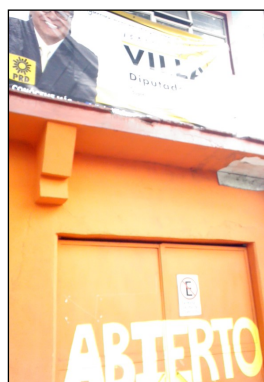

Sistema Integral de Monitoreo de Espectaculares
Reporte de recorrido

Del: **15/02/2015**
Hasta: **18/02/2015**
Usuario: **exurveydf**
Proceso: **PEL 2014-2015 DF**

Identificador	38569	Estado	DISTRITO FEDERAL
Ticket	59223	Municipio	GUSTAVO A. MADERO
Fecha de recorrido	15/02/2015 16:39	Colonia	la villa
Latitud	19.4840992	Calle	eje 5 nortesan juan de aragon
Longitud	-99.11280892	Numero	10
Device ID	IFE-Desktop v1.0	Distrito	
Partido	Partido de la Revolución Democrática	Cargo	Presidente
Candidato			
Otro Candidato	victor hugo lobo		

Observaciones:



TIPO DE ANUNCIO

Muros

TAMAÑO

30 x 3



Sistema Integral de Monitoreo de Espectaculares
Reporte de recorrido

Del: **15/02/2015**
Hasta: **18/02/2015**
Usuario: **exurveydf**
Proceso: **PEL 2014-2015 DF**

Identificador	38570	Estado	DISTRITO FEDERAL
Ticket	59229	Municipio	COYOACAN
Fecha de recorrido	16/02/2015 10:55	Colonia	del carmen coyoacan
Latitud	19.3566926	Calle	josefa ortiz . De dominguez
Longitud	-99.16988535	Numero	50
Device ID	IFE-Desktop v1.0	Distrito	
Partido	Partido de la Revolución Democrática	Cargo	Presidente
Candidato			
Otro Candidato	ariadna montiel		

Observaciones:



TIPO DE ANUNCIO

Mantas

TAMAÑO

2 x 1.5



Sistema Integral de Monitoreo de Espectaculares

Reporte de recorrido

Del: **15/02/2015**
 Hasta: **18/02/2015**
 Usuario: **exurveydf**
 Proceso: **PEL 2014-2015 DF**

Identificador	38571	Estado	DISTRITO FEDERAL
Ticket	59229	Municipio	COYOACAN
Fecha de recorrido	16/02/2015 11:38	Colonia	barrio del nino jesus
Latitud	19.34392102	Calle	avenida miguel angel de quevedo
Longitud	-99.15890757	Numero	15
Device ID	IFE-Desktop v1.0	Distrito	
Partido	Partido de la Revolución Democrática	Cargo	Diputado
Candidato			
Otro Candidato	ana gabriela saldana		

Observaciones: 9



TIPO DE ANUNCIO

Cartelera

TAMAÑO

80 x 90



Sistema Integral de Monitoreo de Espectaculares
Reporte de recorrido

Del: **15/02/2015**
Hasta: **18/02/2015**
Usuario: **exurveydf**
Proceso: **PEL 2014-2015 DF**

Identificador	38572	Estado	DISTRITO FEDERAL
Ticket	59229	Municipio	COYOACAN
Fecha de recorrido	16/02/2015 12:11	Colonia	campestre churubusco
Latitud	19.34137075	Calle	calzada taxqena
Longitud	-99.13998089	Numero	sn
Device ID	IFE-Desktop v1.0	Distrito	
Partido	Partido de la Revolución Democrática	Cargo	Diputado
Candidato			
Otro Candidato	francis falconi guzman		

Observaciones: 6



TIPO DE ANUNCIO

Cartelera

TAMAÑO

30 x 60



Sistema Integral de Monitoreo de Espectaculares

Reporte de recorrido

Del: **15/02/2015**

Hasta: **18/02/2015**

Usuario: **exurveydf**

Proceso: **PEL 2014-2015 DF**

Identificador	38573	Estado	DISTRITO FEDERAL
Ticket	59229	Municipio	COYOACAN
Fecha de recorrido	16/02/2015 12:28	Colonia	avante
Latitud	19.33042297	Calle	santa ana
Longitud	-99.13646926	Numero	sn
Device ID	IFE-Desktop v1.0	Distrito	
Partido	Partido de la Revolución Democrática	Cargo	Presidente
Candidato			
Otro Candidato	ariadna montiel		

Observaciones: precandidata a jefa delegacional



TIPO DE ANUNCIO

Mantas

TAMAÑO

3 x 1.5



Sistema Integral de Monitoreo de Espectaculares

Reporte de recorrido

Del: **15/02/2015**

Hasta: **18/02/2015**

Usuario: **exurveydf**

Proceso: **PEL 2014-2015 DF**

Identificador	38574	Estado	DISTRITO FEDERAL
Ticket	59229	Municipio	COYOACAN
Fecha de recorrido	16/02/2015 12:50	Colonia	avante
Latitud	19.33043138	Calle	santa ana
Longitud	-99.1364665	Numero	sn
Device ID	IFE-Desktop v1.0	Distrito	
Partido	Morena	Cargo	Diputado
Candidato			
Otro Candidato	miguel angel. hernandez		

Observaciones: precandidato a diputado local distrito xxx



TIPO DE ANUNCIO

Carteleras

TAMAÑO

25 x 50



Sistema Integral de Monitoreo de Espectaculares

Reporte de recorrido

Del: **15/02/2015**
 Hasta: **18/02/2015**
 Usuario: **exurveydf**
 Proceso: **PEL 2014-2015 DF**

Identificador	38575	Estado	DISTRITO FEDERAL
Ticket	59229	Municipio	COYOACAN
Fecha de recorrido	16/02/2015 12:57	Colonia	presidentes ejidales primera seccion
Latitud	19.3294674	Calle	ejido san francisco culhuacan
Longitud	-99.1283875	Numero	sn
Device ID	IFE-Desktop v1.0	Distrito	
Partido	Partido Acción Nacional	Cargo	Presidente
Candidato			
Otro Candidato	benjamin garcia		

Observaciones: son tres mantas en total



TIPO DE ANUNCIO

Mantas

TAMAÑO

1.8 x 1.2

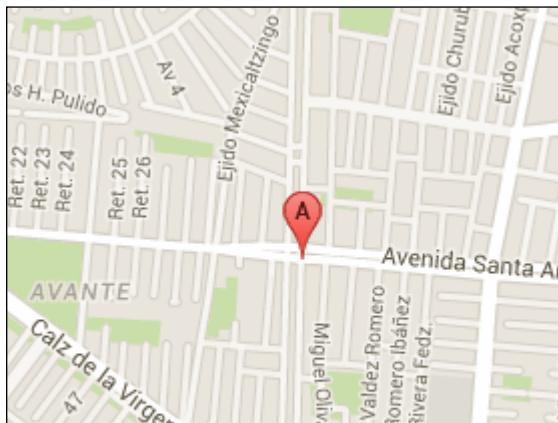

Sistema Integral de Monitoreo de Espectaculares

Reporte de recorrido

Del: **15/02/2015**
Hasta: **18/02/2015**
Usuario: **exurveydf**
Proceso: **PEL 2014-2015 DF**

Identificador	38576	Estado	DISTRITO FEDERAL
Ticket	59229	Municipio	COYOACAN
Fecha de recorrido	16/02/2015 13:23	Colonia	presidentes ejidales segunda seccion
Latitud	19.32932488	Calle	santa ana
Longitud	-99.12443108	Numero	sn
Device ID	IFE-Desktop v1.0	Distrito	
Partido	Partido Nueva Alianza	Cargo	Diputado
Candidato			
Otro Candidato	rosario guerra		

Observaciones: precandidata a diputada local distrito xxx



TIPO DE ANUNCIO

Mantas

TAMAÑO

1.8 x 1.2



Del: **15/02/2015**

Hasta: **18/02/2015**

Usuario: **exurveydf**

Proceso: **PEL 2014-2015 DF**

Sistema Integral de Monitoreo de Espectaculares

Reporte de recorrido

Identificador	38577	Estado	DISTRITO FEDERAL
Ticket	59229	Municipio	TLALPAN
Fecha de recorrido	16/02/2015 13:30	Colonia	prado coapz
Latitud	19.29465589	Calle	calzada acoxa
Longitud	-99.13005135	Numero	sn
Device ID	IFE-Desktop v1.0	Distrito	
Partido	Partido de la Revolución Democrática	Cargo	Presidente
Candidato			
Otro Candidato	hector hugo hernandez rodriguez		

Observaciones: mide 51metros la barda



TIPO DE ANUNCIO

Muros

TAMAÑO

148 x 2

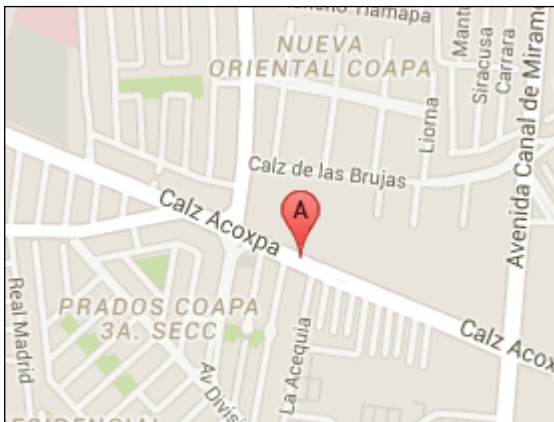

Sistema Integral de Monitoreo de Espectaculares
Reporte de recorrido

Del: **15/02/2015**
Hasta: **18/02/2015**
Usuario: **exurveydf**
Proceso: **PEL 2014-2015 DF**

Identificador	38578	Estado	DISTRITO FEDERAL
Ticket	59229	Municipio	COYOACAN
Fecha de recorrido	16/02/2015 15:01	Colonia	residencial acoxa
Latitud	19.29522096	Calle	calzada acoxa
Longitud	-99.13112542	Numero	sn
Device ID	IFE-Desktop v1.0	Distrito	
Partido	Partido de la Revolución Democrática	Cargo	Presidente
Candidato			
Otro Candidato	carlos hernandez miron y hector hugo hernandez rodriguez precandidata a jefe delegacionales		

Observaciones: los dos son precandidays a jefes delegacionakes



TIPO DE ANUNCIO

Muros

TAMAÑO

199 x 2



Sistema Integral de Monitoreo de Espectaculares
Reporte de recorrido

Del: **15/02/2015**
Hasta: **18/02/2015**
Usuario: **exurveydf**
Proceso: **PEL 2014-2015 DF**

Identificador	38579	Estado	DISTRITO FEDERAL
Ticket	59229	Municipio	TLALPAN
Fecha de recorrido	16/02/2015 15:16	Colonia	residencial acoxa
Latitud	19.29535839	Calle	division del norte
Longitud	-99.13137042	Numero	acoxa
Device ID	IFE-Desktop v1.0	Distrito	
Partido	Partido Acción Nacional	Cargo	Presidente
Candidato			
Otro Candidato	cecilia hernandez		

Observaciones: precandidata a jefa delegacionak



TIPO DE ANUNCIO

Muros

TAMAÑO

8 x 3



Sistema Integral de Monitoreo de Espectaculares

Reporte de recorrido

Del: **15/02/2015**

Hasta: **18/02/2015**

Usuario: **exurveydf**

Proceso: **PEL 2014-2015 DF**

Identificador	38580	Estado	DISTRITO FEDERAL
Ticket	59229	Municipio	COYOACAN
Fecha de recorrido	16/02/2015 15:25	Colonia	joyas del pedregal
Latitud	19.30362741	Calle	avenida del man
Longitud	-99.15914101	Numero	sn
Device ID	IFE-Desktop v1.0	Distrito	
Partido	Morena	Cargo	Diputado
Candidato			
Otro Candidato	gerardo villanueva		

Observaciones: precandidato a dipputado local distrito xxii



TIPO DE ANUNCIO

Cartelera

TAMAÑO

25 x 50



Sistema Integral de Monitoreo de Espectaculares

Reporte de recorrido

Del: **15/02/2015**
Hasta: **18/02/2015**
Usuario: **exurveydf**
Proceso: **PEL 2014-2015 DF**

Identificador	38581	Estado	DISTRITO FEDERAL
Ticket	59229	Municipio	COYOACAN
Fecha de recorrido	16/02/2015 15:54	Colonia	ajusco
Latitud	19.31219183	Calle	cuauhtemoc
Longitud	-99.16938057	Numero	manzana3
Device ID	IFE-Desktop v1.0	Distrito	
Partido	Morena	Cargo	Diputado
Candidato			
Otro Candidato	gerardo villanueva		

Observaciones: distrito xxii



TIPO DE ANUNCIO

Carteleras

TAMAÑO

65 x 90

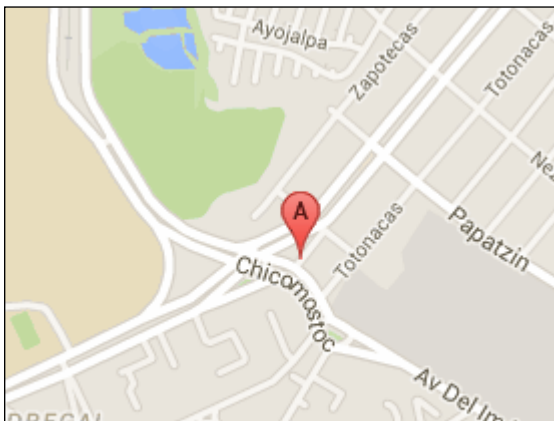

Sistema Integral de Monitoreo de Espectaculares
Reporte de recorrido

Del: **15/02/2015**
Hasta: **18/02/2015**
Usuario: **exurveydf**
Proceso: **PEL 2014-2015 DF**

Identificador	38582	Estado	DISTRITO FEDERAL
Ticket	59229	Municipio	COYOACAN
Fecha de recorrido	16/02/2015 16:12	Colonia	ajusco
Latitud	19.31210589	Calle	avenida deliman
Longitud	-99.16916985	Numero	17
Device ID	IFE-Desktop v1.0	Distrito	
Partido	Partido de la Revolución Democrática	Cargo	Presidente
Candidato			
Otro Candidato	valentin maldonado		

Observaciones: precandidato a jefe delegacionall en coyoacan



TIPO DE ANUNCIO

Carteleras

TAMAÑO

30 x 55

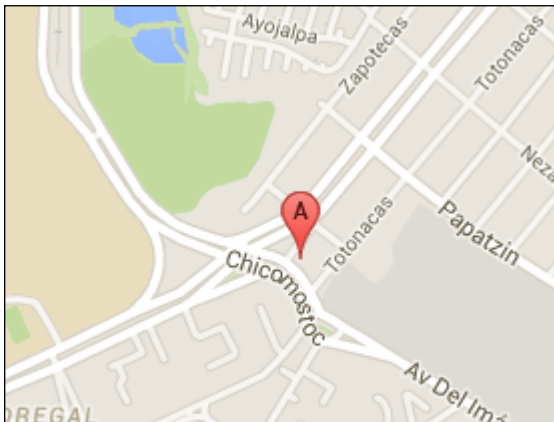

Sistema Integral de Monitoreo de Espectaculares

Reporte de recorrido

Del: **15/02/2015**

Hasta: **18/02/2015**

Usuario: **exurveydf**

Proceso: **PEL 2014-2015 DF**

Identificador	38583	Estado	DISTRITO FEDERAL
Ticket	59235	Municipio	IZTAPALAPA
Fecha de recorrido	17/02/2015 09:39	Colonia	el triufo
Latitud	19.37497674	Calle	cardiologos
Longitud	-99.11962122	Numero	sn
Device ID	IFE-Desktop v1.0	Distrito	
Partido	Partido de la Revolución Democrática	Cargo	Presidente
Candidato			
Otro Candidato	ccarlos agosto		

Observaciones: jefe delegacionak



TIPO DE ANUNCIO

Cartelera

TAMAÑO

30 x 60



Sistema Integral de Monitoreo de Espectaculares

Reporte de recorrido

Del: **15/02/2015**

Hasta: **18/02/2015**

Usuario: **exurveydf**

Proceso: **PEL 2014-2015 DF**

Identificador	38584	Estado	DISTRITO FEDERAL
Ticket	59235	Municipio	IZTAPALAPA
Fecha de recorrido	17/02/2015 11:23	Colonia	el triun fo
Latitud	19.37522468	Calle	eje 6 cardiologos
Longitud	-99.11988781	Numero	50
Device ID	IFE-Desktop v1.0	Distrito	
Partido	Partido de la Revolución Democrática	Cargo	Presidente
Candidato			
Otro Candidato	carlos agosto		

Observaciones: precandidato a jefe delegacional



TIPO DE ANUNCIO

Mantas

TAMAÑO

3 x 2

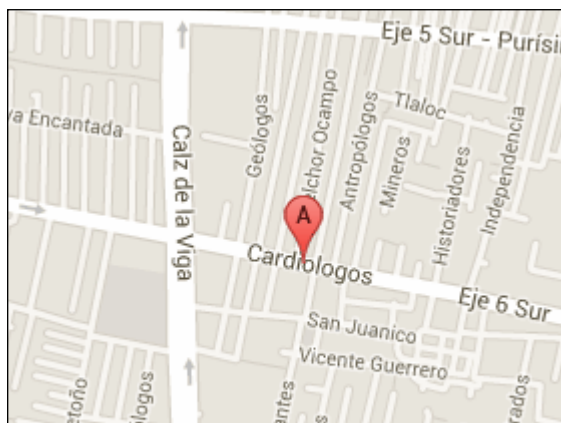

Sistema Integral de Monitoreo de Espectaculares

Reporte de recorrido

Del: **15/02/2015**

Hasta: **18/02/2015**

Usuario: **exurveydf**

Proceso: **PEL 2014-2015 DF**

Identificador	38585	Estado	DISTRITO FEDERAL
Ticket	59235	Municipio	IZTAPALAPA
Fecha de recorrido	17/02/2015 11:33	Colonia	san juanito mextipac
Latitud	19.37450703	Calle	eje 6 cardiologos
Longitud	-99.11609637	Numero	sn
Device ID	IFE-Desktop v1.0	Distrito	

Partido	Partido de la Revolución Democrática	Cargo	Presidente
Candidato	dione anguiano		
Otro Candidato			

Observaciones: esta el cartel en la puerta de una casa zaguan café y blanco



TIPO DE ANUNCIO

Cartelera

TAMAÑO

50 x 80

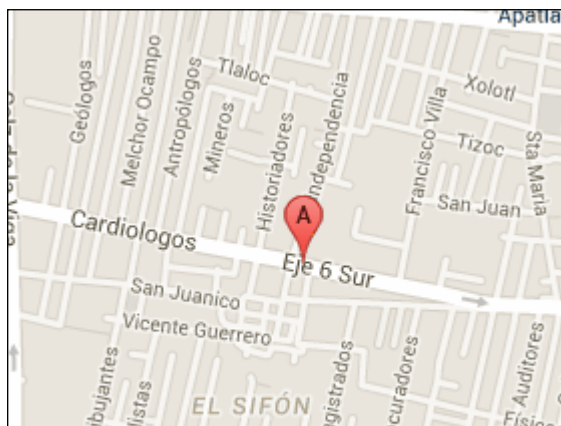

Sistema Integral de Monitoreo de Espectaculares

Reporte de recorrido

Del: **15/02/2015**

Hasta: **18/02/2015**

Usuario: **exurveydf**

Proceso: **PEL 2014-2015 DF**

Identificador	38586	Estado	DISTRITO FEDERAL
Ticket	59235	Municipio	IZTAPALAPA
Fecha de recorrido	17/02/2015 11:47	Colonia	sifon
		Calle	mecanografos
		Numero	sn
		Distrito	

Latitud	19.3735333
Longitud	-99.11148003
Device ID	IFE-Desktop v1.0

Partido	Partido Acción Nacional	Cargo	Diputado
Candidato			
Otro Candidato	jose luis nieves distrito 24		

Observaciones:



TIPO DE ANUNCIO

Mantas

TAMAÑO

2 x 2

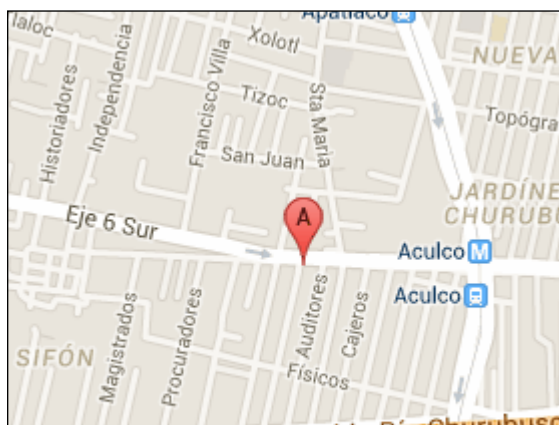

Sistema Integral de Monitoreo de Espectaculares

Reporte de recorrido

Del: **15/02/2015**

Hasta: **18/02/2015**

Usuario: **exurveydf**

Proceso: **PEL 2014-2015 DF**

Identificador	38587	Estado	DISTRITO FEDERAL
Ticket	59235	Municipio	IZTAPALAPA
Fecha de recorrido	17/02/2015 11:53	Colonia	barrio san ignacio
Latitud	19.36746901	Calle	trabajadoras sociales
Longitud	-99.09779033	Numero	sn
Device ID	IFE-Desktop v1.0	Distrito	
Partido	Partido de la Revolución Democrática	Cargo	Presidente
Candidato			
Otro Candidato	carlos agosto		

Observaciones: precandidato a jefe delegacionall



TIPO DE ANUNCIO

Mantas

TAMAÑO

1.2 x 3



Sistema Integral de Monitoreo de Espectaculares
Reporte de recorrido

Del: **15/02/2015**
Hasta: **18/02/2015**
Usuario: **exurveydf**
Proceso: **PEL 2014-2015 DF**

Identificador	38588	Estado	DISTRITO FEDERAL
Ticket	59235	Municipio	IZTAPALAPA
Fecha de recorrido	17/02/2015 12:06	Colonia	barrio san ignacio
Latitud	19.36727938	Calle	trabajadoras sociales
Longitud	-99.09691211	Numero	sn
Device ID	IFE-Desktop v1.0	Distrito	
Partido	Partido de la Revolución Democrática	Cargo	Presidente
Candidato			
Otro Candidato	carlos agosto		

Observaciones: precandidato a jefe delegacional



TIPO DE ANUNCIO

Muros

TAMAÑO

34 x 2.4



Sistema Integral de Monitoreo de Espectaculares

Reporte de recorrido

Del: **15/02/2015**

Hasta: **18/02/2015**

Usuario: **exurveydf**

Proceso: **PEL 2014-2015 DF**

Identificador	38589	Estado	DISTRITO FEDERAL
Ticket	59235	Municipio	IZTAPALAPA
Fecha de recorrido	17/02/2015 12:19	Colonia	barrio san ignacio
Latitud	19.36691796	Calle	trabajadoras sociales
Longitud	-99.09546962	Numero	sn
Device ID	IFE-Desktop v1.0	Distrito	
Partido	Partido de la Revolución Democrática	Cargo	Presidente
Candidato			
Otro Candidato	carlos agosto		

Observaciones: precandidato a jefe delegacionall iztapolapa

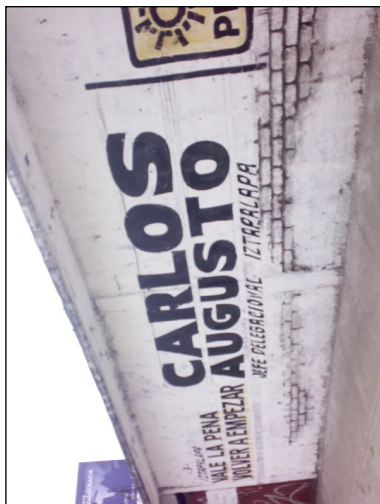
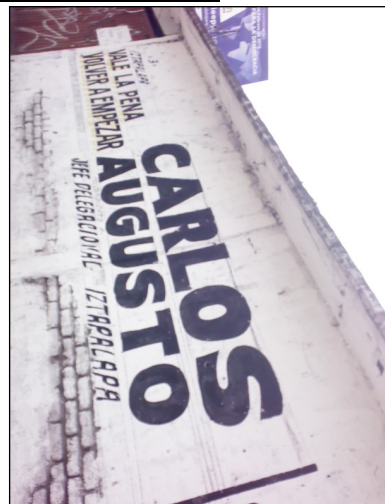

TIPO DE ANUNCIO

Muros

TAMAÑO

9 x 2.5



Sistema Integral de Monitoreo de Espectaculares
Reporte de recorrido

Del: **15/02/2015**
Hasta: **18/02/2015**
Usuario: **exurveydf**
Proceso: **PEL 2014-2015 DF**

Identificador	38590	Estado	DISTRITO FEDERAL
Ticket	59235	Municipio	IZTAPALAPA
Fecha de recorrido	17/02/2015 12:30	Colonia	
Latitud	19.36715625	Calle	trabajadoras sociales
Longitud	-99.09362174	Numero	sn
Device ID	IFE-Desktop v1.0	Distrito	
Partido	Partido de la Revolución Democrática	Cargo	Presidente
Candidato			
Otro Candidato	carlos agosto		

Observaciones: precandidato a jefe delegacionall



TIPO DE ANUNCIO

Muros

TAMAÑO

50 x 2.5



Sistema Integral de Monitoreo de Espectaculares

Reporte de recorrido

Del: **15/02/2015**
Hasta: **18/02/2015**
Usuario: **exurveydf**
Proceso: **PEL 2014-2015 DF**

Identificador	38591	Estado	DISTRITO FEDERAL
Ticket	59235	Municipio	IZTAPALAPA
Fecha de recorrido	17/02/2015 12:41	Colonia	leyes de reforma
Latitud	19.37904592	Calle	javier rojo gomez
Longitud	-99.07714197	Numero	sn
Device ID	IFE-Desktop v1.0	Distrito	
Partido	Morena	Cargo	Presidente
Candidato			
Otro Candidato	alejandro jaime rueda		

Observaciones: precandidato a jefe independiente

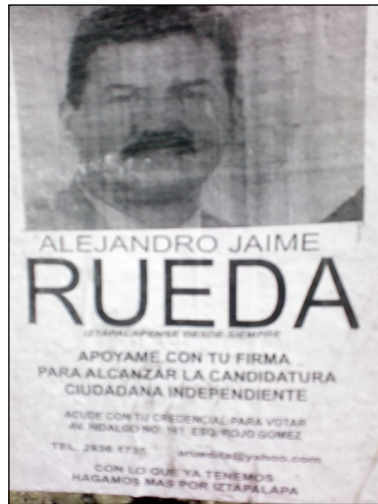

TIPO DE ANUNCIO

Mantas

TAMAÑO

1.5 x 2



Sistema Integral de Monitoreo de Espectaculares

Reporte de recorrido

Del: **15/02/2015**
 Hasta: **18/02/2015**
 Usuario: **exurveydf**
 Proceso: **PEL 2014-2015 DF**

Identificador	38592	Estado	DISTRITO FEDERAL
Ticket	59235	Municipio	IZTAPALAPA
Fecha de recorrido	17/02/2015 12:59	Colonia	del manto
Latitud	19.34970565	Calle	camino real a san lorenzo
Longitud	-99.07859925	Numero	
Device ID	IFE-Desktop v1.0	Distrito	
Partido	Partido de la Revolución Democrática	Cargo	Diputado
Candidato			
Otro Candidato	armando contreras		

Observaciones: precandidato a diputado local distrito xxviii



TIPO DE ANUNCIO

Cartelera

TAMAÑO

45 x 75



Sistema Integral de Monitoreo de Espectaculares

Reporte de recorrido

Del: **15/02/2015**
 Hasta: **18/02/2015**
 Usuario: **exurveydf**
 Proceso: **PEL 2014-2015 DF**

Identificador	38593	Estado	DISTRITO FEDERAL
Ticket	59235	Municipio	IZTAPALAPA
Fecha de recorrido	17/02/2015 13:41	Colonia	el manto
Latitud	19.34914029	Calle	camino real a san lorenzo
Longitud	-99.07831524	Numero	61
Device ID	IFE-Desktop v1.0	Distrito	
Partido	Partido de la Revolución Democrática	Cargo	Presidente
Candidato			
Otro Candidato	armando contreras		

Observaciones: precandidato a diputada local distrito28



TIPO DE ANUNCIO

Mantas

TAMAÑO

4 x 1.5

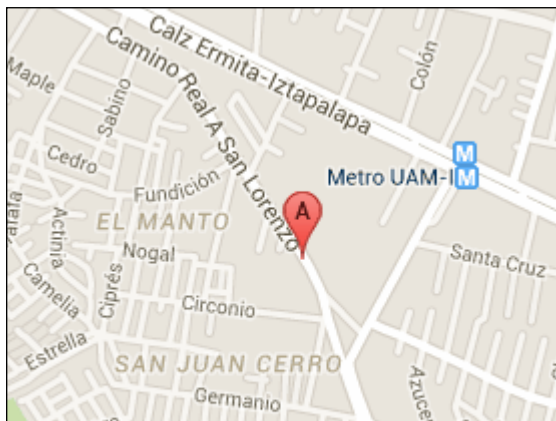

Sistema Integral de Monitoreo de Espectaculares

Reporte de recorrido

Del: **15/02/2015**
Hasta: **18/02/2015**
Usuario: **exurveydf**
Proceso: **PEL 2014-2015 DF**

Identificador	38594	Estado	DISTRITO FEDERAL
Ticket	59235	Municipio	IZTAPALAPA
Fecha de recorrido	17/02/2015 13:51	Colonia	san juan xalpa
Latitud	19.33784639	Calle	avenida san lorenzo
Longitud	-99.07470578	Numero	sn
Device ID	IFE-Desktop v1.0	Distrito	
Partido	Partido de la Revolución Democrática	Cargo	Diputado
Candidato			
Otro Candidato	ivan texta		

Observaciones: precandidato a diputado local distrito 31



TIPO DE ANUNCIO

Cartelera

TAMAÑO

15 x 30



Sistema Integral de Monitoreo de Espectaculares

Reporte de recorrido

Del: **15/02/2015**

Hasta: **18/02/2015**

Usuario: **exurveydf**

Proceso: **PEL 2014-2015 DF**

Identificador	38595	Estado	DISTRITO FEDERAL
Ticket	59235	Municipio	IZTAPALAPA
Fecha de recorrido	17/02/2015 15:03	Colonia	el rodeo
Latitud	19.33354376	Calle	nautla
Longitud	-99.07480667	Numero	sn
Device ID	IFE-Desktop v1.0	Distrito	
Partido	Partido de la Revolución Democrática	Cargo	Diputado
Candidato			
Otro Candidato	ivan. texta		

Observaciones: arriba de la barda esta colgada una manta del mosmo candidato ivan



TIPO DE ANUNCIO

Muros

TAMAÑO

40 x 1.5

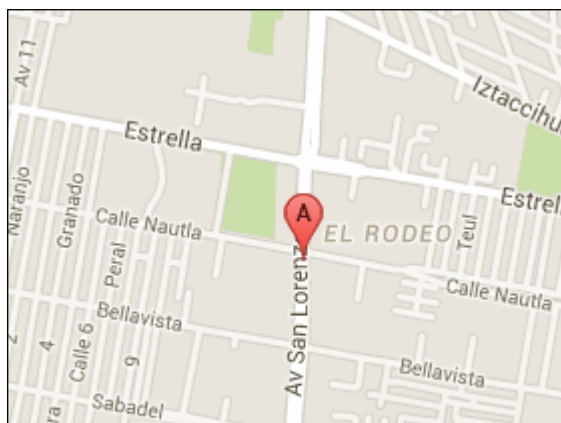

Sistema Integral de Monitoreo de Espectaculares
Reporte de recorrido

Del: **15/02/2015**
Hasta: **18/02/2015**
Usuario: **exurveydf**
Proceso: **PEL 2014-2015 DF**

Identificador	38596	Estado	DISTRITO FEDERAL
Ticket	59235	Municipio	IZTAPALAPA
Fecha de recorrido	17/02/2015 15:19	Colonia	cerro de la estrella
Latitud	19.31892837	Calle	avenida san korenzo
Longitud	-99.07577047	Numero	sn
Device ID	IFE-Desktop v1.0	Distrito	
Partido	Partido de la Revolución Democrática	Cargo	Diputado
Candidato			
Otro Candidato	ivan texta		

Observaciones: precandidato a diputado local. Distrito 31



TIPO DE ANUNCIO

Muros

TAMAÑO

20 x 1.8



Sistema Integral de Monitoreo de Espectaculares
Reporte de recorrido

Del: **15/02/2015**
Hasta: **18/02/2015**
Usuario: **exurveydf**
Proceso: **PEL 2014-2015 DF**

Identificador	38597	Estado	DISTRITO FEDERAL
Ticket	59241	Municipio	XOCHIMILCO
Fecha de recorrido	18/02/2015 11:04	Colonia	colonia san artolo el chico
Latitud	19.28391363	Calle	avenida prolongacion division del norte
Longitud	-99.12742989	Numero	sn
Device ID	IFE-Desktop v1.0	Distrito	
Partido	Partido de la Revolución Democrática	Cargo	Diputado
Candidato	antonio iturbe		
Otro Candidato			

Observaciones: pprecandidato a diputado local xxxvi



TIPO DE ANUNCIO

Cartelera

TAMAÑO

30 x 60

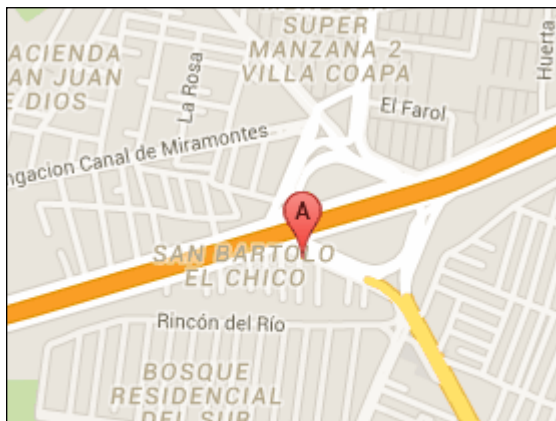

Sistema Integral de Monitoreo de Espectaculares
Reporte de recorrido

Del: **15/02/2015**
Hasta: **18/02/2015**
Usuario: **exurveydf**
Proceso: **PEL 2014-2015 DF**

Identificador	38598	Estado	DISTRITO FEDERAL
Ticket	59241	Municipio	XOCHIMILCO
Fecha de recorrido	18/02/2015 11:49	Colonia	esquina rinconada de bugambilias
Latitud	19.28375561	Calle	prolongacion division del norte
Longitud	-99.12689336	Numero	sn
Device ID	IFE-Desktop v1.0	Distrito	
Partido	Partido de la Revolución Democrática	Cargo	Presidente
Candidato			
Otro Candidato	faustino soto		

Observaciones: 2pendones



TIPO DE ANUNCIO

Cartelera

TAMAÑO

40 x 80

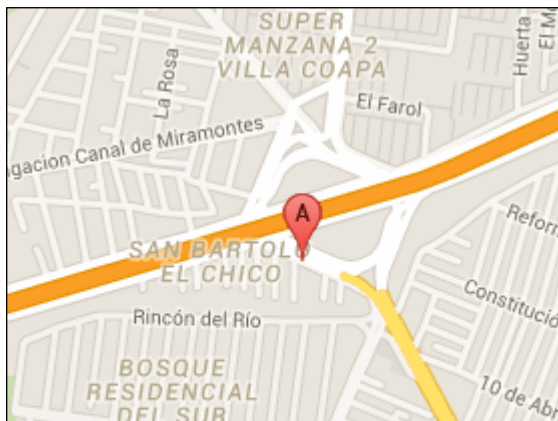

Sistema Integral de Monitoreo de Espectaculares
Reporte de recorrido

Del: **15/02/2015**
Hasta: **18/02/2015**
Usuario: **exurveydf**
Proceso: **PEL 2014-2015 DF**

Identificador	38599	Estado	DISTRITO FEDERAL
Ticket	59241	Municipio	XOCHIMILCO
Fecha de recorrido	18/02/2015 11:58	Colonia	sab bartolo el chico
Latitud	19.28328288	Calle	prolongacion division del norte
Longitud	-99.12582997	Numero	sn
Device ID	IFE-Desktop v1.0	Distrito	
Partido	Partido de la Revolución Democrática	Cargo	Presidente
Candidato			
Otro Candidato	jorge luis gonzalez espinosa		

Observaciones: precandidato a jefe delegacionall



TIPO DE ANUNCIO

Muros

TAMAÑO

2 x 8



Sistema Integral de Monitoreo de Espectaculares
Reporte de recorrido

Del: **15/02/2015**
Hasta: **18/02/2015**
Usuario: **exurveydf**
Proceso: **PEL 2014-2015 DF**

Identificador	38600	Estado	DISTRITO FEDERAL
Ticket	59241	Municipio	XOCHIMILCO
Fecha de recorrido	18/02/2015 12:07	Colonia	san bartolo el chico
Latitud	19.28291378	Calle	prolongacion division del norte
Longitud	-99.12516371	Numero	sn
Device ID	IFE-Desktop v1.0	Distrito	
Partido	Partido de la Revolución Democrática	Cargo	Diputado
Candidato			
Otro Candidato	hugo sandoval		

Observaciones: precandidato a diputado local distrito xxxlx



TIPO DE ANUNCIO

Mantas

TAMAÑO

3 x 1.2

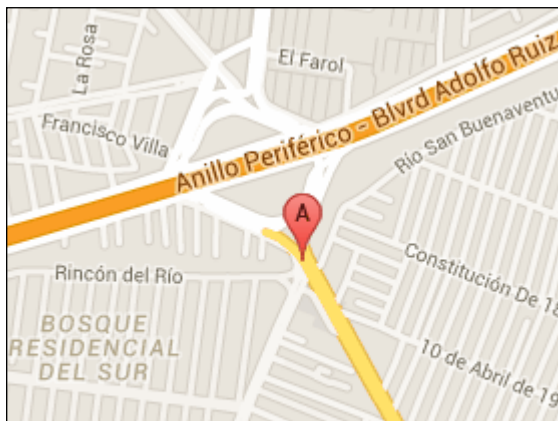

Sistema Integral de Monitoreo de Espectaculares

Reporte de recorrido

Del: **15/02/2015**
 Hasta: **18/02/2015**
 Usuario: **exurveydf**
 Proceso: **PEL 2014-2015 DF**

Identificador	38601	Estado	DISTRITO FEDERAL
Ticket	59241	Municipio	XOCHIMILCO
Fecha de recorrido	18/02/2015 12:31	Colonia	san bartolo el chico
Latitud	19.28277894	Calle	avenida prolongacion division del norte
Longitud	-99.12530472	Numero	sn
Device ID	IFE-Desktop v1.0	Distrito	
Partido	Partido de la Revolución Democrática	Cargo	Diputado
Candidato			
Otro Candidato	david flores tapia		

Observaciones:



TIPO DE ANUNCIO

Mantas

TAMAÑO

1.5 x 1.2

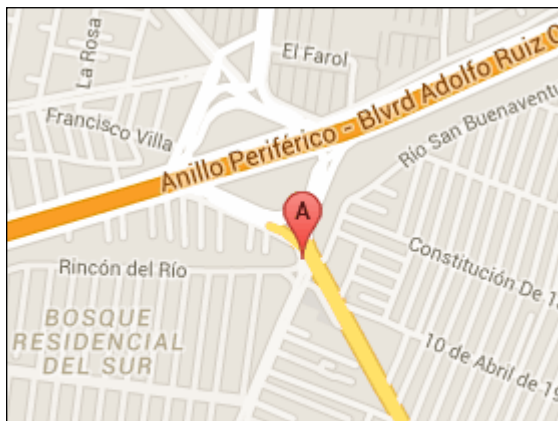

Sistema Integral de Monitoreo de Espectaculares

Reporte de recorrido

Del: **15/02/2015**

Hasta: **18/02/2015**

Usuario: **exurveydf**

Proceso: **PEL 2014-2015 DF**

Identificador	38602	Estado	DISTRITO FEDERAL
Ticket	59241	Municipio	XOCHIMILCO
Fecha de recorrido	18/02/2015 12:48	Colonia	san bartolo el chico
Latitud	19.2830604314804	Calle	avenida prolongacion division del norte
Longitud	-99.1250896453857	Numero	sn
Device ID	IFE-Desktop v1.0	Distrito	
Partido	Partido de la Revolución Democrática	Cargo	Presidente
Candidato			
Otro Candidato	maria angelica diaz del campo		

Observaciones: precandidato a jefa delegacionall



TIPO DE ANUNCIO

Cartelera

TAMAÑO

90 x 1.2



Sistema Integral de Monitoreo de Espectaculares
Reporte de recorrido

Del: **15/02/2015**
Hasta: **18/02/2015**
Usuario: **exurveydf**
Proceso: **PEL 2014-2015 DF**

Identificador	38603	Estado	DISTRITO FEDERAL
Ticket	59241	Municipio	XOCHIMILCO
Fecha de recorrido	18/02/2015 12:54	Colonia	la cebada san lorenzo
Latitud	19.282561	Calle	prolongacion division del norte
Longitud	-99.12501152	Numero	sn
Device ID	IFE-Desktop v1.0	Distrito	
Partido	Partido de la Revolución Democrática	Cargo	Presidente
Candidato			
Otro Candidato	ulises cedillo rangel		

Observaciones: precandidato a jefe delegacionall



TIPO DE ANUNCIO

Mantas

TAMAÑO

4 x 7



Sistema Integral de Monitoreo de Espectaculares
Reporte de recorrido

Del: **15/02/2015**
Hasta: **18/02/2015**
Usuario: **exurveydf**
Proceso: **PEL 2014-2015 DF**

Identificador	38604	Estado	DISTRITO FEDERAL
Ticket	59241	Municipio	XOCHIMILCO
Fecha de recorrido	18/02/2015 13:02	Colonia	san bartolo el chico
Latitud	19.28263295	Calle	avenida prolongacion division del norte
Longitud	-99.12493857	Numero	sn
Device ID	IFE-Desktop v1.0	Distrito	
Partido	Partido de la Revolución Democrática	Cargo	Presidente
Candidato			
Otro Candidato	jose ulises cedillo rangel		

Observaciones: precandidato a jefe delegacionall



TIPO DE ANUNCIO

Carteleras

TAMAÑO

45 x 70



Sistema Integral de Monitoreo de Espectaculares

Reporte de recorrido

Del: **15/02/2015**

Hasta: **18/02/2015**

Usuario: **exurveydf**

Proceso: **PEL 2014-2015 DF**

Identificador	38605	Estado	DISTRITO FEDERAL
Ticket	59241	Municipio	XOCHIMILCO
Fecha de recorrido	18/02/2015 13:07	Colonia	san bartolo el chico
Latitud	19.2826849222183	Calle	san lorenzo
Longitud	-99.1251701116562	Numero	sn
Device ID	IFE-Desktop v1.0	Distrito	
Partido	Partido de la Revolución Democrática	Cargo	Presidente
Candidato			
Otro Candidato	angelina hernandez solis		

Observaciones:



TIPO DE ANUNCIO

Cartelera

TAMAÑO

60 x 90

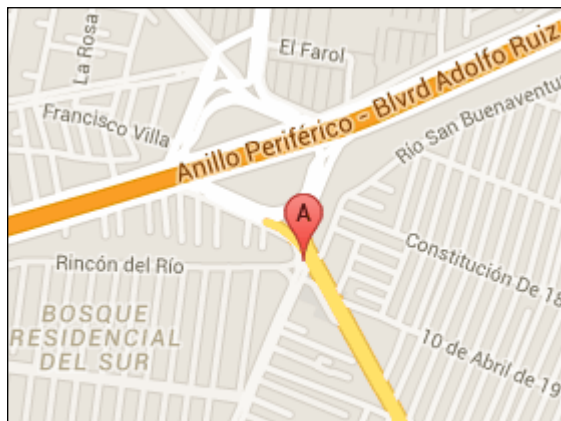

Sistema Integral de Monitoreo de Espectaculares

Reporte de recorrido

Del: **15/02/2015**

Hasta: **18/02/2015**

Usuario: **exurveydf**

Proceso: **PEL 2014-2015 DF**

Identificador	38606	Estado	DISTRITO FEDERAL
Ticket	59241	Municipio	XOCHIMILCO
Fecha de recorrido	18/02/2015 13:31	Colonia	
Latitud	19.27954585	Calle	prolongacion division del norte
Longitud	-99.1232753	Numero	sn
Device ID	IFE-Desktop v1.0	Distrito	
Partido	Partido de la Revolución Democrática	Cargo	Presidente
Candidato			
Otro Candidato	ana juliahernandez perez		

Observaciones: precandidato a jefe delegacionall



TIPO DE ANUNCIO

Mantas

TAMAÑO

80 x 2.5

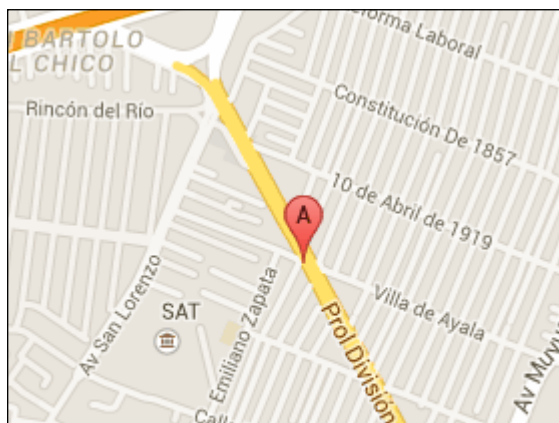

Sistema Integral de Monitoreo de Espectaculares

Reporte de recorrido

Del: **15/02/2015**

Hasta: **18/02/2015**

Usuario: **exurveydf**

Proceso: **PEL 2014-2015 DF**

Identificador 38607
Ticket 59241
Fecha de recorrido 18/02/2015 13:41

Estado DISTRITO FEDERAL
Municipio XOCHIMILCO
Colonia la cebada san lorenzo
Calle prolongacion division del nortee
Numero sn
Distrito

Latitud 19.27948162
Longitud -99.12300025
Device ID IFE-Desktop v1.0

Partido Partido de la Revolución Democrática

Cargo Presidente

Candidato
Otro Candidato jose ulises cedillo rangel

Observaciones: precandidato a jefe delegacionall

TIPO DE ANUNCIO

Mantas

TAMAÑO

25 x 4

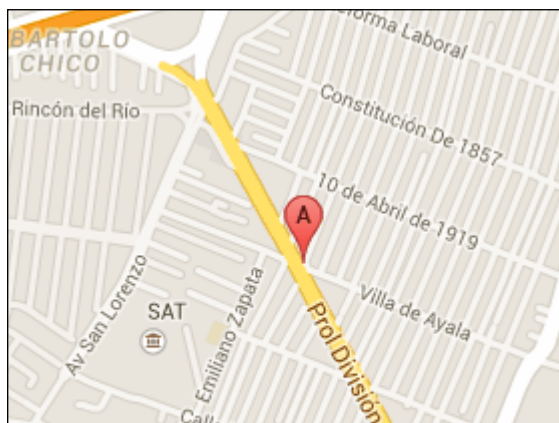

Sistema Integral de Monitoreo de Espectaculares
Reporte de recorrido

Del: **15/02/2015**
Hasta: **18/02/2015**
Usuario: **exurveydf**
Proceso: **PEL 2014-2015 DF**

Identificador	38608	Estado	DISTRITO FEDERAL
Ticket	59241	Municipio	XOCHIMILCO
Fecha de recorrido	18/02/2015 13:49	Colonia	potrero san bernardino
Latitud	19.27166282	Calle	prolongacion division del norte
Longitud	-99.11873275	Numero	sn
Device ID	IFE-Desktop v1.0	Distrito	
Partido	Partido de la Revolución Democrática	Cargo	Presidente
Candidato			
Otro Candidato	jose ulises cedillo rangel		

Observaciones: precandidato a jefe delegacionall



TIPO DE ANUNCIO

Muros

TAMAÑO

16.2 x 2.5

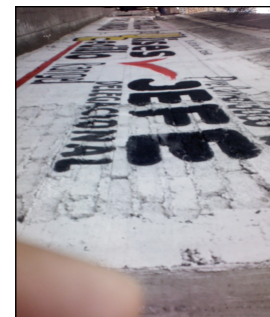

Sistema Integral de Monitoreo de Espectaculares

Reporte de recorrido

Del: **15/02/2015**
Hasta: **18/02/2015**
Usuario: **exurveydf**
Proceso: **PEL 2014-2015 DF**

Identificador	38609	Estado	DISTRITO FEDERAL
Ticket	59241	Municipio	XOCHIMILCO
Fecha de recorrido	18/02/2015 14:07	Colonia	barrio de san marcos
Latitud	19.26150802	Calle	avenida 20 de noviembre
Longitud	-99.1129537	Numero	sn
Device ID	IFE-Desktop v1.0	Distrito	
Partido	Partido Humanista	Cargo	Diputado
Candidato			
Otro Candidato	juan velazquez		

Observaciones: precandidato a diputado local distrito 39



TIPO DE ANUNCIO

Mantas

TAMAÑO

1.5 x 1.5



Sistema Integral de Monitoreo de Espectaculares

Reporte de recorrido

Del: **15/02/2015**

Hasta: **18/02/2015**

Usuario: **exurveydf**

Proceso: **PEL 2014-2015 DF**

Identificador	38610	Estado	DISTRITO FEDERAL
Ticket	59241	Municipio	XOCHIMILCO
Fecha de recorrido	18/02/2015 15:22	Colonia	barrio san marcos
Latitud	19.26150664	Calle	prolongacion division del norte
Longitud	-99.11292531	Numero	sn
Device ID	IFE-Desktop v1.0	Distrito	
Partido	Partido de la Revolución Democrática	Cargo	Presidente
Candidato			
Otro Candidato	faustino soto ramos		

Observaciones: precandidato a jefe delegacional



TIPO DE ANUNCIO

Mantas

TAMAÑO

1.5 x 1



Sistema Integral de Monitoreo de Espectaculares

Reporte de recorrido

Del: **15/02/2015**

Hasta: **18/02/2015**

Usuario: **exurveydf**

Proceso: **PEL 2014-2015 DF**

Identificador	38611	Estado	DISTRITO FEDERAL
Ticket	59241	Municipio	XOCHIMILCO
Fecha de recorrido	18/02/2015 15:26	Colonia	barrio san marcos
Latitud	19.26120599	Calle	prolongacion division del norte
Longitud	-99.11269855	Numero	sn
Device ID	IFE-Desktop v1.0	Distrito	
Partido	Partido de la Revolución Democrática	Cargo	Presidente
Candidato			
Otro Candidato	araceli mundo		

Observaciones: precandidato a jefe delegacionall



TIPO DE ANUNCIO

Cartelera

TAMAÑO

40 x 60



Sistema Integral de Monitoreo de Espectaculares
Reporte de recorrido

Del: **15/02/2015**
Hasta: **18/02/2015**
Usuario: **exurveydf**
Proceso: **PEL 2014-2015 DF**

Identificador	38612	Estado	DISTRITO FEDERAL
Ticket	59241	Municipio	XOCHIMILCO
Fecha de recorrido	18/02/2015 15:31	Colonia	santa maria nativitas
Latitud	19.24620239	Calle	avenida xochimilco tulyehualco
Longitud	-99.09358624	Numero	sn
Device ID	IFE-Desktop v1.0	Distrito	
Partido	Partido de la Revolución Democrática	Cargo	Presidente
Candidato			
Otro Candidato	araceli mundo		

Observaciones: precandidato a jefe delegacionall



TIPO DE ANUNCIO

Muros

TAMAÑO

8 x 2.2



Sistema Integral de Monitoreo de Espectaculares
Reporte de recorrido

Del: **15/02/2015**
Hasta: **18/02/2015**
Usuario: **exurveydf**
Proceso: **PEL 2014-2015 DF**

Identificador	38613	Estado	DISTRITO FEDERAL
Ticket	59241	Municipio	XOCHIMILCO
Fecha de recorrido	18/02/2015 15:54	Colonia	pueblo santa maria nativitas
Latitud	19.24607347	Calle	xochimilco tulyehualco
Longitud	-99.09348063	Numero	sn
Device ID	IFE-Desktop v1.0	Distrito	
Partido	Partido de la Revolución Democrática	Cargo	Presidente
Candidato			
Otro Candidato	maria angelica diaz del campo		

Observaciones: precandidato a jefe delegacionall



TIPO DE ANUNCIO

Muros

TAMAÑO

9.5 x 2.2



Sistema Integral de Monitoreo de Espectaculares

Reporte de recorrido

Del: **15/02/2015**

Hasta: **18/02/2015**

Usuario: **exurveydf**

Proceso: **PEL 2014-2015 DF**

Identificador	38614	Estado	DISTRITO FEDERAL
Ticket	59241	Municipio	XOCHIMILCO
Fecha de recorrido	18/02/2015 15:59	Colonia	pueblo santa maria nativitas
Latitud	19.24609573	Calle	xochimilco tulyehualco
Longitud	-99.09342349	Numero	sn
Device ID	IFE-Desktop v1.0	Distrito	
Partido	Partido de la Revolución Democrática	Cargo	Presidente
Candidato			
Otro Candidato	ulises cedillo rangel		

Observaciones: precandidato a jefe delegacionall



TIPO DE ANUNCIO

Muros

TAMAÑO

2.2 x 5.2



Sistema Integral de Monitoreo de Espectaculares
Reporte de recorrido

Del: **15/02/2015**
Hasta: **18/02/2015**
Usuario: **exurveydf**
Proceso: **PEL 2014-2015 DF**

Identificador	38615	Estado	DISTRITO FEDERAL
Ticket	59241	Municipio	XOCHIMILCO
Fecha de recorrido	18/02/2015 16:11	Colonia	rancho tejomulco
Latitud	19.24337745	Calle	xochimilco tulyehualco
Longitud	-99.08576925	Numero	sn
Device ID	IFE-Desktop v1.0	Distrito	
Partido	Partido de la Revolución Democrática	Cargo	Presidente
Candidato			
Otro Candidato	roberto ocana herrera		

Observaciones: precandidato a jefe delegacionall



TIPO DE ANUNCIO

Muros

TAMAÑO

15 x 2.5

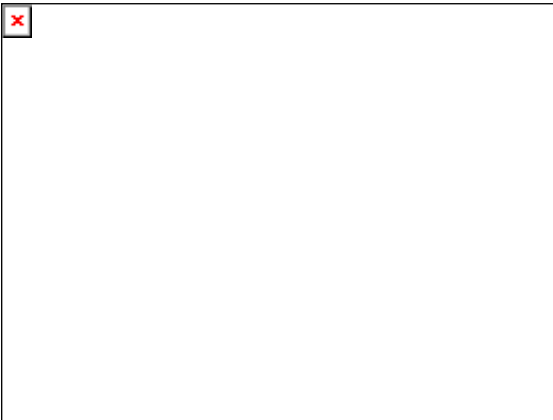
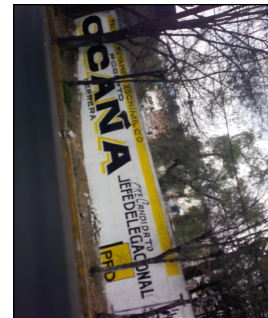

Sistema Integral de Monitoreo de Espectaculares
Reporte de recorrido

Del: **15/02/2015**
Hasta: **18/02/2015**
Usuario: **exurveydf**
Proceso: **PEL 2014-2015 DF**

Identificador	38616	Estado	DISTRITO FEDERAL
Ticket	59241	Municipio	XOCHIMILCO
Fecha de recorrido	18/02/2015 16:18	Colonia	barrio la planta
Latitud	19.24593369	Calle	xochimilco tulyehualco
Longitud	-99.07727339	Numero	sn
Device ID	IFE-Desktop v1.0	Distrito	
Partido	Partido de la Revolución Democrática	Cargo	Presidente
Candidato			
Otro Candidato	angelina hernandez solis		

Observaciones: precandidato a jefe delegacionall



TIPO DE ANUNCIO

Muros

TAMAÑO

15 x 1.8



Sistema Integral de Monitoreo de Espectaculares
Reporte de recorrido

Del: **15/02/2015**
Hasta: **18/02/2015**
Usuario: **exurveydf**
Proceso: **PEL 2014-2015 DF**

Identificador	38617	Estado	DISTRITO FEDERAL
Ticket	59241	Municipio	XOCHIMILCO
Fecha de recorrido	18/02/2015 16:30	Colonia	pueblo de santa cruz acalpixca
Latitud	19.24957266	Calle	ojo de agua
Longitud	-99.07126832	Numero	sn
Device ID	IFE-Desktop v1.0	Distrito	
Partido	Partido de la Revolución Democrática	Cargo	Presidente
Candidato			
Otro Candidato	angelina hernandez solis		

Observaciones: precandidato a jefe delegacionall



TIPO DE ANUNCIO

Mantas

TAMAÑO

5 x 2.5

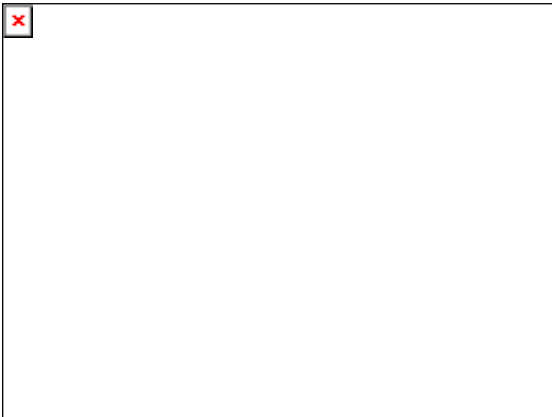

Sistema Integral de Monitoreo de Espectaculares
Reporte de recorrido

Del: **15/02/2015**
Hasta: **18/02/2015**
Usuario: **exurveydf**
Proceso: **PEL 2014-2015 DF**

Identificador	38618	Estado	DISTRITO FEDERAL
Ticket	59241	Municipio	XOCHIMILCO
Fecha de recorrido	18/02/2015 16:40	Colonia	pueblo de santa cruz acalpixa
Latitud	19.24951503	Calle	avenida mexico
Longitud	-99.07125579	Numero	sn
Device ID	IFE-Desktop v1.0	Distrito	
Partido	Partido de la Revolución Democrática	Cargo	Presidente
Candidato			
Otro Candidato	maria angelica diaz del campo		

Observaciones: precandidato a jefe delegacionall



TIPO DE ANUNCIO

Mantas

TAMAÑO

6 x 3

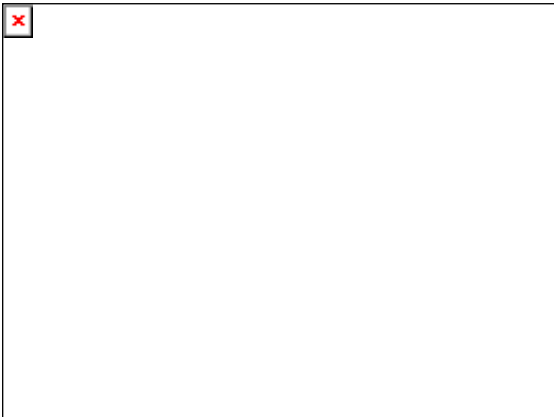
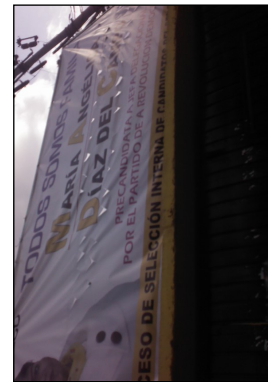

Sistema Integral de Monitoreo de Espectaculares
Reporte de recorrido

Del: **15/02/2015**
Hasta: **18/02/2015**
Usuario: **exurveydf**
Proceso: **PEL 2014-2015 DF**

Identificador	38619	Estado	DISTRITO FEDERAL
Ticket	59241	Municipio	XOCHIMILCO
Fecha de recorrido	18/02/2015 16:44	Colonia	pueblo santa cruz acalpixca
Latitud	19.25018728	Calle	ladolfo opez mateos
Longitud	-99.07059651	Numero	sn
Device ID	IFE-Desktop v1.0	Distrito	
Partido	Partido de la Revolución Democrática	Cargo	Presidente
Candidato			
Otro Candidato	ana julia hernandez perez		

Observaciones: precandidato a jefe delegacionall



TIPO DE ANUNCIO

Mantas

TAMAÑO

3 x 1.5

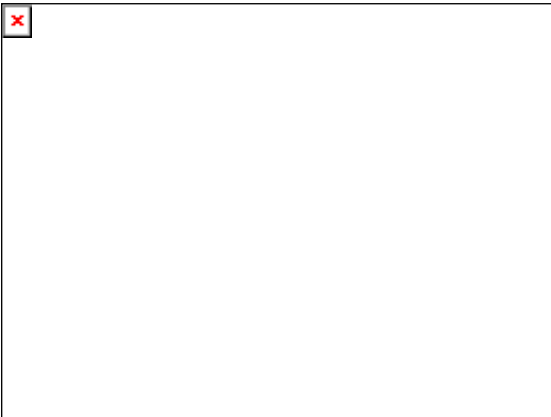

Sistema Integral de Monitoreo de Espectaculares
Reporte de recorrido

Del: **15/02/2015**
Hasta: **18/02/2015**
Usuario: **exurveydf**
Proceso: **PEL 2014-2015 DF**

Identificador	38620	Estado	DISTRITO FEDERAL
Ticket	59241	Municipio	XOCHIMILCO
Fecha de recorrido	18/02/2015 16:51	Colonia	barrio belen
Latitud	19.25964347	Calle	violeta
Longitud	-99.10169828	Numero	sn
Device ID	IFE-Desktop v1.0	Distrito	
Partido	Partido de la Revolución Democrática	Cargo	Presidente
Candidato			
Otro Candidato	lourdes amaya		

Observaciones: precandidato a jefe delegacionall



TIPO DE ANUNCIO

Mantas

TAMAÑO

2 x 1

