

Numeralia de la Primera Convocatoria del Concurso Público 2010-2011

Una vez cumplida la primera etapa de la estrategia de ocupación de plazas vacantes exclusivas del Servicio Profesional diseñada por la Dirección Ejecutiva del Servicio Profesional Electoral y autorizada por la Junta General Ejecutiva y el Consejo General del Instituto Federal Electoral a través de los *Lineamientos del Concurso Público 2010–2011 para ocupar cargos y puestos del Servicio Profesional Electoral del Instituto Federal Electoral* y las *Bases del Concurso Público 2010-2011 para ocupar cargos y puestos del Servicio Profesional Electoral del Instituto Federal Electoral*, se presentan gráficos estadísticos descriptivos en los cuales se puede observar el número de aspirantes participantes en cada una de las etapas del proceso de selección y las plazas concursadas.

En total fueron 102 los cargos que se declararon como vacantes y que fueron incluidos en la Primera Convocatoria, misma que inició el domingo 7 de noviembre con la publicación del Aviso de la Convocatoria y concluyó el 11 y 13 de abril de 2011 con la aprobación por parte de la Junta General Ejecutiva y del Consejo General, de los acuerdos de designación de ganadores.

I. Examen de conocimientos generales.

Aspirantes programados para el examen de conocimientos generales

NÚM.	ENTIDAD	ASPIRANTES	PORCENTAJE
1	AGUASCALIENTES	35	1.42%
2	BAJA CALIFORNIA	59	2.40%
3	BAJA CALIFORNIA SUR	25	1.02%
4	CAMPECHE	48	1.95%
5	CHIAPAS	104	4.23%
6	CHIHUAHUA	103	4.19%
7	COAHUILA	38	1.54%
8	COLIMA	33	1.34%
9	DISTRITO FEDERAL	556	22.60%
10	DURANGO	34	1.38%
11	GUANAJUATO	94	3.82%
12	GUERRERO	62	2.52%
13	HIDALGO	64	2.60%
14	JALISCO	112	4.55%
15	MÉXICO	198	8.05%
16	MICHOACÁN	71	2.89%
17	MORELOS	29	1.18%
18	NAYARIT	28	1.14%
19	NUEVO LEÓN	65	2.64%
20	OAXACA	57	2.32%
21	PUEBLA	131	5.33%
22	QUERÉTARO	19	0.77%
23	QUINTANA ROO	23	0.93%
24	SAN LUIS POTOSÍ	58	2.36%
25	SINALOA	24	0.98%
26	SONORA	39	1.59%
27	TABASCO	55	2.24%
28	TAMAULIPAS	43	1.75%
29	TLAXCALA	26	1.06%
30	VERACRUZ	118	4.80%
31	YUCATÁN	63	2.56%
32	ZACATECAS	46	1.87%
TOTAL		2,460	100.00%

Aspirantes que sustentaron el examen de conocimientos generales

NÚM.	ENTIDAD	ASPIRANTES	PORCENTAJE
1	AGUASCALIENTES	30	1.66%
2	BAJA CALIFORNIA	38	2.10%
3	BAJA CALIFORNIA SUR	23	1.27%
4	CAMPECHE	33	1.83%
5	CHIAPAS	82	4.54%
6	CHIHUAHUA	70	3.88%
7	COAHUILA	23	1.27%
8	COLIMA	25	1.38%
9	DISTRITO FEDERAL	381	21.10%
10	DURANGO	25	1.38%
11	GUANAJUATO	68	3.77%
12	GUERRERO	36	1.99%
13	HIDALGO	54	2.99%
14	JALISCO	91	5.04%
15	MÉXICO	122	6.76%
16	MICHOACÁN	54	2.99%
17	MORELOS	20	1.11%
18	NAYARIT	21	1.16%
19	NUEVO LEÓN	52	2.88%
20	OAXACA	53	2.93%
21	PUEBLA	108	5.98%
22	QUERÉTARO	15	0.83%
23	QUINTANA ROO	17	0.94%
24	SAN LUIS POTOSÍ	41	2.27%
25	SINALOA	19	1.05%
26	SONORA	24	1.33%
27	TABASCO	46	2.55%
28	TAMAULIPAS	33	1.83%
29	TLAXCALA	21	1.16%
30	VERACRUZ	99	5.48%
31	YUCATÁN	44	2.44%
32	ZACATECAS	38	2.10%
TOTAL		1,806	100.00%

Tipo de aspirantes que sustentaron el examen de conocimientos generales

N°	SEDE	MIEMBRO DEL SERVICIO	PERSONAL ADMINISTRATIVO	EXTERNO	NO ESPECIFICA	TOTAL
1	AGUASCALIENTES	7	2	14	7	30
2	BAJA CALIFORNIA	10	4	20	4	38
3	BAJA CALIFORNIA SUR	4	2	14	3	23
4	CAMPECHE	6	4	22	1	33
5	CHIAPAS	19	6	39	18	82
6	CHIHUAHUA	16	11	30	13	70
7	COAHUILA	8	4	5	6	23
8	COLIMA	4	2	14	5	25
9	DISTRITO FEDERAL	82	43	191	65	381
10	DURANGO	6	2	15	2	25
11	GUANAJUATO	20	5	27	16	68
12	GUERRERO	7	6	18	5	36
13	HIDALGO	15	8	25	6	54
14	JALISCO	32	8	32	19	91
15	MÉXICO	25	13	59	25	122
16	MICHOACÁN	18	6	19	11	54
17	MORELOS	6		8	6	20
18	NAYARIT	10	6	5		21
19	NUEVO LEÓN	28	2	15	7	52
20	OAXACA	13	11	24	5	53
21	PUEBLA	28	11	62	7	108
22	QUERÉTARO	7	4	4		15
23	QUINTANA ROO	5	1	8	3	17
24	SAN LUIS POTOSÍ	10	8	19	4	41
25	SINALOA	5	3	8	3	19
26	SONORA	10	2	10	2	24
27	TABASCO	14	4	22	6	46
28	TAMAULIPAS	5	5	12	11	33
29	TLAXCALA	6	2	11	2	21
30	VERACRUZ	34	8	43	14	99
31	YUCATÁN	7	3	27	7	44
32	ZACATECAS	7	5	12	14	38
TOTAL		474	201	834	297	1,806
PORCENTAJE		26%	11%	46%	16%	100%

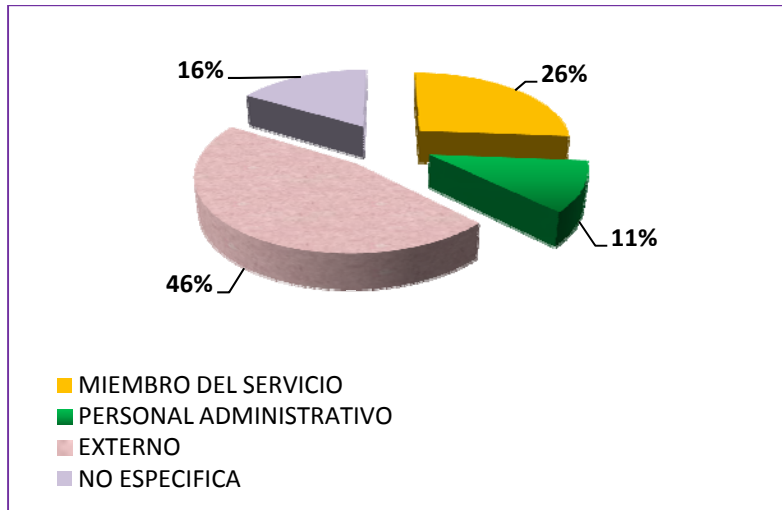

Género de los aspirantes que sustentaron el examen de conocimientos generales

NÚM.	GENERO	ASPIRANTES PROGRAMADOS	PORCENTAJE
1	FEMENINO	493	27.30%
2	MASCULINO	1313	72.70%
TOTAL		1806	100%

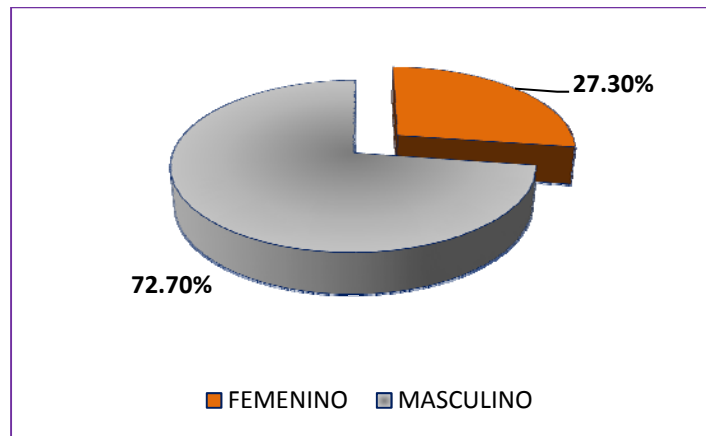

Nivel de asistencia del examen de conocimientos generales

EXAMENES		PORCENTAJE
SUSTENTADOS	1806	73.41%
NO SUSTENTADOS	654	26.59%
TOTAL DE PROGRAMADOS	2460	100.00%

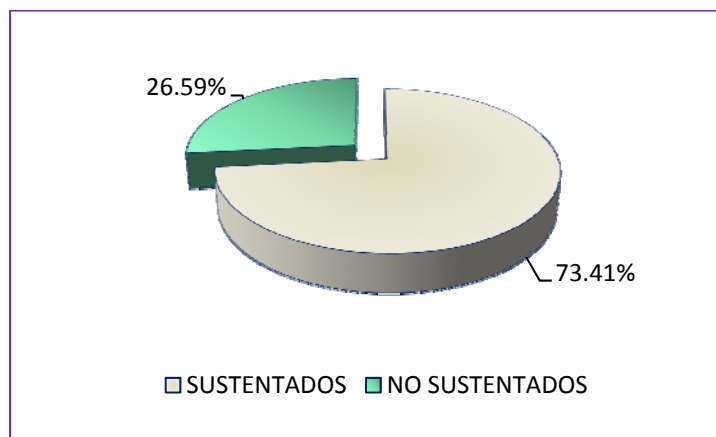

II. Examen de conocimientos técnico-electorales.

Aspirantes programados para el examen de conocimientos técnico-electorales

ENTIDAD	CARGO							TOTAL
	VE JL	VS JL	VC JL	VR JL	VE JD	VS JD	DIRECTOR [DEOE]	
AGUASCALIENTES	7	5	2	1	12	20	1	48
BAJA CALIFORNIA	19	8	10	2	17	27	4	87
BAJA CALIFORNIA SUR	4	4	4		8	14	1	35
CAMPECHE	10	5	25	5	14	5	3	67
CHIAPAS	21	5	13	4	25	60	4	132
CHIHUAHUA	20	13	29	8	30	37	3	140
COAHUILA	5	1	8	6	17	12	1	50
COLIMA	8	1	7	4	4	14		38
DISTRITO FEDERAL	101	55	88	25	229	231	68	797
DURANGO	9	5	5	4	9	12		44
GUANAJUATO	21	8	10	10	45	35	5	134
GUERRERO	11	6	16	8	19	19	2	81
HIDALGO	12	3	5	4	21	40	1	86
JALISCO	17	11	13	11	47	55	4	158
MÉXICO	24	22	31	13	83	94	8	275
MICHOACÁN	12	14	10	7	37	20	5	105
MORELOS	2	3	3	2	8	16	2	36
NAYARIT	4	2	2	1	3	19	3	34
NUEVO LEÓN	19	4	5	3	24	25	3	83
OAXACA	10	6	5	2	23	32	1	79
PUEBLA	15	8	18	6	71	73	6	197
QUERÉTARO	6	2	3	3	7	8		29
QUINTANA ROO	10	8	3	2	6	7	3	39
SAN LUIS POTOSÍ	9	7	10	6	23	26	1	82
SINALOA	9		11	2	5	7	1	35
SONORA	7	7	13	7	18	4		56
TABASCO	11	6	9	1	22	27	2	78
TAMAULIPAS	15	8	6	4	17	10	6	66
TLAXCALA	6	4	4	1	12	10		37
VERACRUZ	20	7	12	11	54	63	6	173
YUCATÁN	12	4	27	3	17	22	1	86
ZACATECAS	10	11	6	7	13	18	1	66
TOTAL	466	253	413	173	940	1062	146	3453

Aspirantes que sustentaron el examen de conocimientos técnico-electorales

ENTIDAD	CARGO							TOTAL
	VE JL	VS JL	VC JL	VR JL	VE JD	VS JD	DIRECTOR [DEOE]	
AGUASCALIENTES	6	5	1		12	17	1	42
BAJA CALIFORNIA	10	2	7		12	19	4	54
BAJA CALIFORNIA SUR	4	2	4		8	14	1	33
CAMPECHE	5	3	19	3	11	3	1	45
CHIAPAS	15	2	9	3	23	51	3	106
CHIHUAHUA	11	10	19	5	21	27	2	95
COAHUILA	2		3	5	9	8	1	28
COLIMA	7	1	4	3	3	12		30
DISTRITO FEDERAL	62	29	54	15	169	158	48	535
DURANGO	6	4	2	2	8	11		33
GUANAJUATO	14	4	6	4	37	23	3	91
GUERRERO	8	4	10	3	15	11	2	53
HIDALGO	8	3	3	2	19	35	1	71
JALISCO	13	9	9	8	40	47	3	129
MÉXICO	13	15	12	7	56	67	7	177
MICHOACÁN	9	11	7	4	27	16	4	78
MORELOS	1	2	2		6	12	1	24
NAYARIT	2		1		3	17	2	25
NUEVO LEÓN	14	3	2	3	20	19	2	63
OAXACA	10	5	5	2	19	30	1	72
PUEBLA	14	7	16	4	62	57	6	166
QUERÉTARO	5	2	3	1	7	7		25
QUINTANA ROO	6	6	2	2	6	5	2	29
SAN LUIS POTOSÍ	4	6	5	3	19	21	1	59
SINALOA	7		9	1	4	6	1	28
SONORA	1	5	6	4	17	3		36
TABASCO	7	4	7	1	20	25	2	66
TAMAULIPAS	10	6	5	3	13	8	5	50
TLAXCALA	4	4	2	1	11	9		31
VERACRUZ	17	5	9	7	46	56	6	146
YUCATÁN	7	3	20	1	12	14	1	58
ZACATECAS	6	7	4	7	13	17		54
TOTAL	308	169	267	104	748	825	111	2532

Aspirantes que sustentaron el examen de conocimientos técnico-electorales por cargo

NÚM.	CARGO	ASPIRANTES	PORCENTAJE
1	VOCAL EJECUTIVO DE JUNTA LOCAL	308	12.16%
2	VOCAL SECRETARIO DE JUNTA LOCAL	169	6.67%
3	VOCAL EJECUTIVO DE JUNTA DISTRITAL	748	29.54%
4	VOCAL SECRETARIO DE JUNTA DISTRITAL	825	32.58%
5	VOCAL DE CAPACITACION ELECTORAL Y EDUCACION CIVICA DE JUNTA LOCAL	267	10.55%
6	VOCAL DEL REGISTRO FEDERAL DE ELECTORES DE JUNTA LOCAL	104	4.11%
7	DIRECTOR DE OPERACION REGIONAL [DEOE]	111	4.38%
TOTAL		2532	100.00%

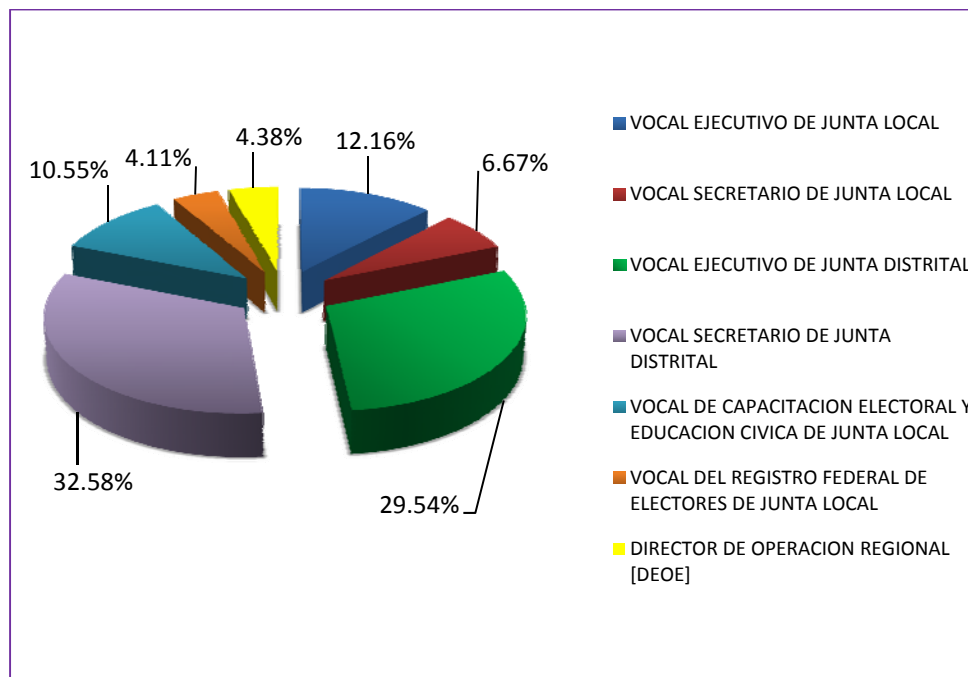

Tipo de aspirantes que sustentaron el examen de conocimientos técnico-electorales

NÚM.	CARGO	MSPE	PERSONAL ADMVO	EXTERNO	NO ESPECIFICA	TOTAL	PORCENTAJE
1	VOCAL EJECUTIVO DE JUNTA LOCAL	148	19	136	5	308	12.16%
2	VOCAL SECRETARIO DE JUNTA LOCAL	71	22	73	3	169	6.67%
3	VOCAL DE CAPACITACION ELECTORAL Y EDUCACION CIVICA DE JUNTA LOCAL	66	21	178	2	267	10.55%
4	VOCAL DEL REGISTRO FEDERAL DE ELECTORES DE JUNTA LOCAL	28	13	62	1	104	4.11%
5	VOCAL EJECUTIVO DE JUNTA DISTRITAL	326	71	337	14	748	29.54%
6	VOCAL SECRETARIO DE JUNTA DISTRITAL	191	131	489	14	825	32.58%
7	DIRECTOR DE OPERACION REGIONAL	57	10	42	2	111	4.38%
TOTAL		887	287	1317	41	2532	100%
PORCENTAJE		35.03%	11.33%	52.01%	1.62%		

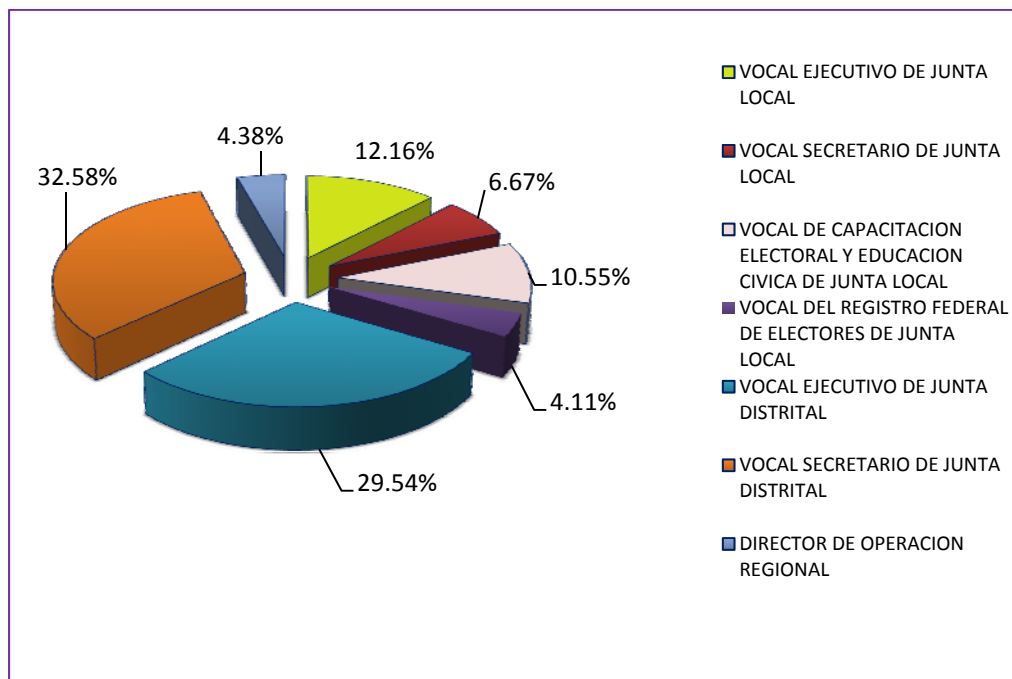

Género de los aspirantes que sustentaron el examen de conocimientos técnico-electorales

NÚM.	GENERO	ASPIRANTES	PORCENTAJE
1	FEMENINO	656	25.91%
2	MASCULINO	1876	74.09%
TOTAL		2532	100%

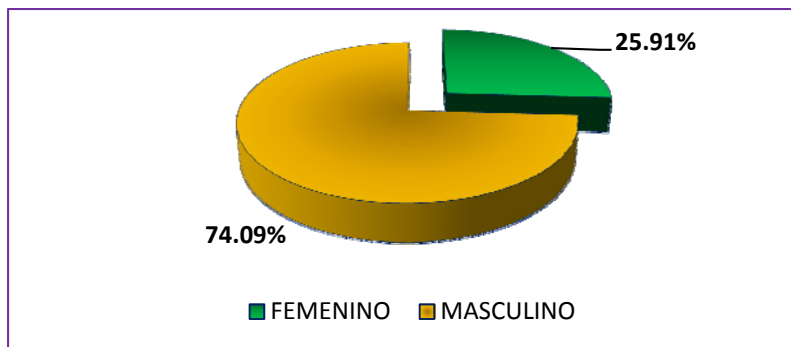

Nivel de asistencia del examen de conocimientos técnico-electorales

EXAMENES		PORCENTAJE
SUSTENTADOS	2532	73.33%
NO SUSTENTADOS	921	26.67%
TOTAL DE PROGRMADOS	3453	100.00%

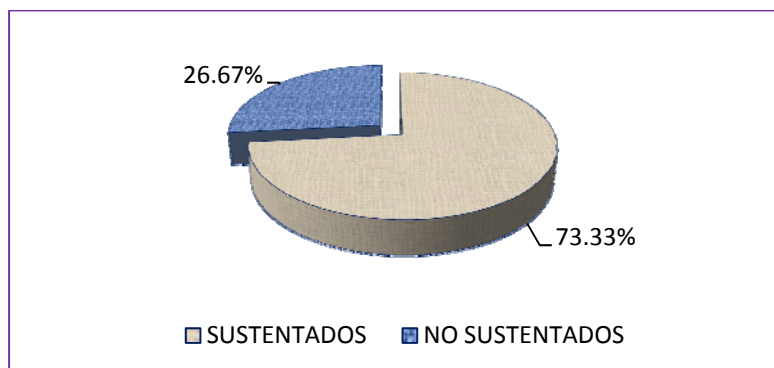

III. Evaluación psicométrica basada en competencias.

Aplicaciones programadas por entidad

NÚM.	ENTIDAD	PRUEBAS	PORCENTAJE
1	AGUASCALIENTES	14	2.71%
2	BAJA CALIFORNIA	6	1.16%
3	BAJA CALIFORNIA SUR	6	1.16%
4	CAMPECHE	4	0.77%
5	CHIAPAS	19	3.68%
6	CHIHUAHUA	12	2.32%
7	COAHUILA	4	0.77%
8	COLIMA	6	1.16%
9	DISTRITO FEDERAL	99	19.15%
10	DURANGO	3	0.58%
11	GUANAJUATO	18	3.48%
12	GUERRERO	6	1.16%
13	HIDALGO	21	4.06%
14	JALISCO	33	6.38%
15	MEXICO	36	6.96%
16	MICHOACAN	20	3.87%
17	MORELOS	5	0.97%
18	NAYARIT	8	1.55%
19	NUEVO LEON	17	3.29%
20	OAXACA	13	2.51%
21	PUEBLA	46	8.90%
22	QUERETARO	4	0.77%
23	QUINTANA ROO	6	1.16%
24	SAN LUIS POTOSI	8	1.55%
25	SINALOA	2	0.39%
26	SONORA	4	0.77%
27	TABASCO	18	3.48%
28	TAMAULIPAS	8	1.55%
29	TLAXCALA	6	1.16%
30	VERACRUZ	43	8.32%
31	YUCATAN	12	2.32%
32	ZACATECAS	10	1.93%
TOTAL		517	100.00%

Aplicaciones programadas por cargo

NÚM.	CARGO	PRUEBAS	PORCENTAJE
1	VOCAL EJECUTIVO DE JUNTA LOCAL	30	5.80%
2	VOCAL EJECUTIVO DE JUNTA DISTRITAL	138	26.69%
3	VOCAL SECRETARIO DE JUNTA LOCAL	25	4.84%
4	VOCAL SECRETARIO DE JUNTA DISTRITAL	279	53.97%
5	VOCAL DE CAPACITACION ELECTORAL Y EDUCACION CIVICA DE JUNTA LOCAL	35	6.77%
6	VOCAL DEL REGISTRO FEDERAL DE ELECTORES DE JUNTA LOCAL	5	0.97%
7	DIRECTOR DE OPERACION REGIONAL	5	0.97%
TOTAL		517	100.00%

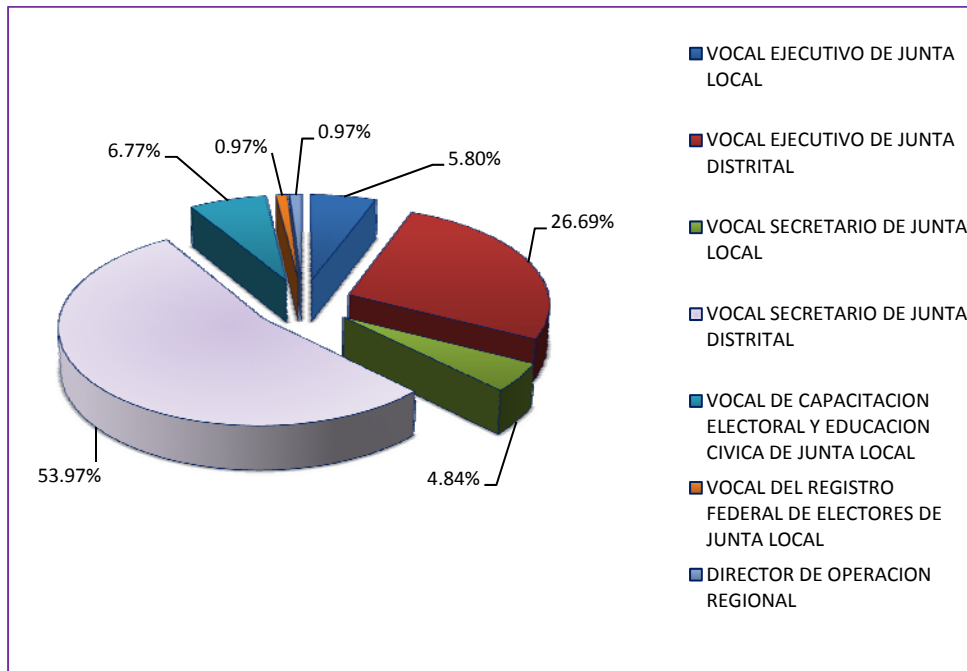

Clasificación de las aplicaciones programadas por género

NÚM.	GENERO	PRUEBAS	PORCENTAJE
1	FEMENINO	92	17.79%
2	MASCULINO	425	82.21%
TOTAL		517	100%

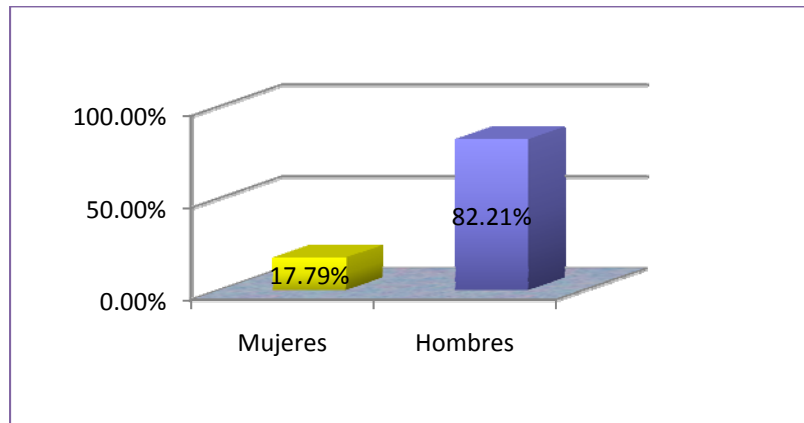

Aplicaciones programadas por tipo de aspirante

TIPO DE ASPIRANTE	ASPIRANTES QUE CONCURSAN POR UN CARGO	ASPIRANTES QUE CONCURSAN POR DOS CARGOS	TOTAL	PORCENTAJE
MIEMBRO DEL SERVICIO PROFESIONAL ELECTORAL	156	92	248	60.93%
PERSONAL DE LA RAMA ADMINISTRATIVA	36	4	40	9.83%
EXTERNO	105	14	119	29.24%
TOTAL	297	110	407	100.00%

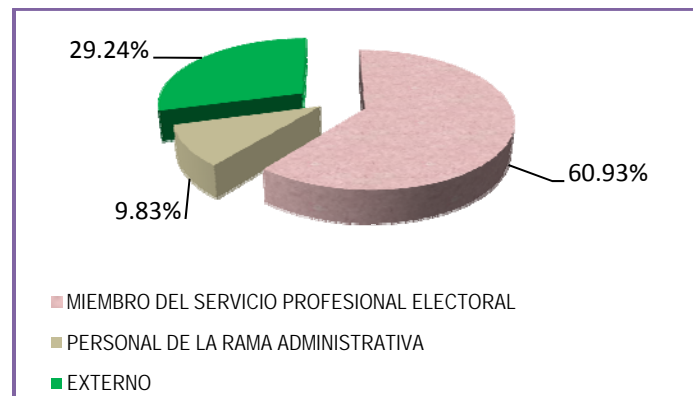

IV. Entrevistas.

Entrevistas programadas por entidad

NÚM.	ENTIDAD	ASPIRANTES CONVOCADOS	PORCENTAJE
1	AGUASCALIENTES	14	2.75%
2	BAJA CALIFORNIA	6	1.18%
3	BAJA CALIFORNIA SUR	6	1.18%
4	CAMPECHE	4	0.78%
5	CHIAPAS	19	3.73%
6	CHIHUAHUA	13	2.55%
7	COAHUILA	4	0.78%
8	COLIMA	5	0.98%
9	DISTRITO FEDERAL	96	18.82%
10	DURANGO	3	0.59%
11	GUANAJUATO	18	3.53%
12	GUERRERO	6	1.18%
13	HIDALGO	20	3.92%
14	JALISCO	32	6.27%
15	MÉXICO	37	7.25%
16	MICHOACÁN	21	4.12%
17	MORELOS	5	0.98%
18	NAYARIT	8	1.57%
19	NUEVO LEÓN	16	3.14%
20	OAXACA	12	2.35%
21	PUEBLA	46	9.02%
22	QUERÉTARO	3	0.59%
23	QUINTANA ROO	6	1.18%
24	SAN LUIS POTOSÍ	8	1.57%
25	SINALOA	2	0.39%
26	SONORA	4	0.78%
27	TABASCO	18	3.53%
28	TAMAULIPAS	8	1.57%
29	TLAXCALA	6	1.18%
30	VERACRUZ	42	8.24%
31	YUCATÁN	12	2.35%
32	ZACATECAS	10	1.96%
TOTAL		510	100.00%

Entrevistas por cargo

NÚM.	CARGO	ASPIRANTES CONVOCADOS	PORCENTAJE
1	VOCAL EJECUTIVO DE JUNTA LOCAL	30	5.88%
2	VOCAL SECRETARIO DE JUNTA LOCAL	25	4.90%
3	VOCAL EJECUTIVO DE JUNTA DISTRITAL	138	27.06%
4	VOCAL SECRETARIO DE JUNTA DISTRITAL	272	53.33%
5	VOCAL DE CAPACITACION ELECTORAL Y EDUCACION CIVICA DE JUNTA LOCAL	35	6.86%
6	VOCAL DEL REGISTRO FEDERAL DE ELECTORES DE JUNTA LOCAL	5	0.98%
7	DIRECTOR DE OPERACION REGIONAL [DEOE]	5	0.98%
TOTAL		510	100.00%

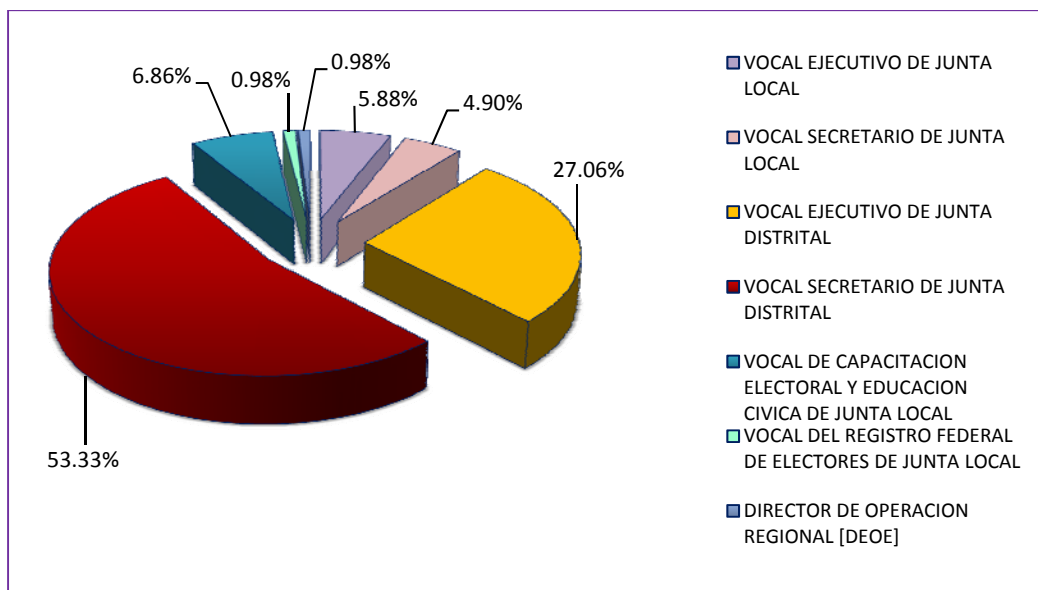

Entrevistas por tipo de aspirante

NÚM.	TIPO DE ASPIRANTE	ASPIRANTES CONVOCADOS	PORCENTAJE
1	MIEMBRO DEL SERVICIO	339	66.47%
2	PERSONAL ADMINISTRATIVO	43	8.43%
3	EXTERNO	128	25.10%

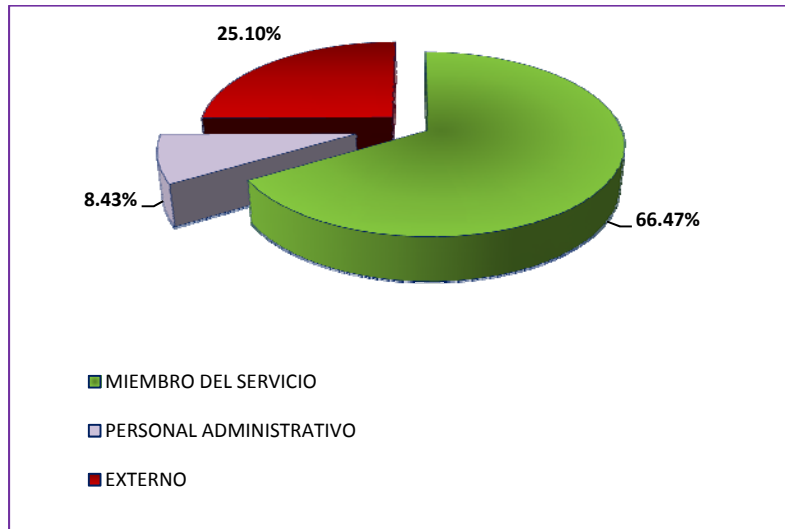

Clasificación de entrevistas por género de los aspirantes

NÚM.	GENERO	ASPIRANTES CONVOCADOS	PORCENTAJE
1	FEMENINO	90	17.65%
2	MASCULINO	420	82.35%
TOTAL		510	100%

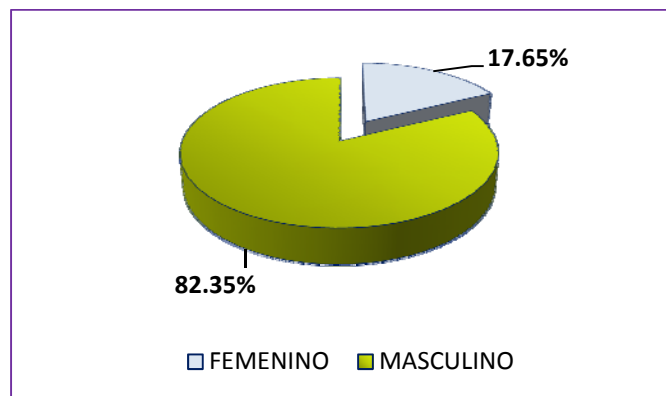

V. Ganadores de la Primera Convocatoria.

Ganadores por entidad

NÚM.	ENTIDAD	GANADORES	PORCENTAJE
1	AGUASCALIENTES	3	2.94%
2	BAJA CALIFORNIA SUR	2	1.96%
3	CAMPECHE	1	0.98%
4	CHIAPAS	6	5.88%
5	CHIHUAHUA	1	0.98%
6	COAHUILA	2	1.96%
7	DISTRITO FEDERAL	19	18.63%
8	DURANGO	1	0.98%
9	GUANAJUATO	2	1.96%
10	GUERRERO	2	1.96%
11	HIDALGO	2	1.96%
12	JALISCO	7	6.86%
13	MEXICO	8	7.84%
14	MICHOACAN	4	3.92%
15	MORELOS	2	1.96%
16	NUEVO LEON	2	1.96%
17	OAXACA	2	1.96%
18	PUEBLA	12	11.76%
19	QUINTANA ROO	2	1.96%
20	SAN LUIS POTOSI	2	1.96%
21	SONORA	1	0.98%
22	TABASCO	5	4.90%
23	TAMAULIPAS	1	0.98%
24	TLAXCALA	2	1.96%
25	VERACRUZ	8	7.84%
26	YUCATAN	1	0.98%
27	ZACATECAS	2	1.96%
TOTAL		102	100.00%

Ganadores por cargo

NÚM.	CARGO	GANADORES	PORCENTAJE
1	VOCAL EJECUTIVO DE JUNTA LOCAL	6	5.88%
2	VOCAL EJECUTIVO DE JUNTA DISTRITAL	27	26.47%
3	VOCAL SECRETARIO DE JUNTA LOCAL	5	4.90%
4	VOCAL SECRETARIO DE JUNTA DISTRITAL	55	53.92%
5	VOCAL DE CAPACITACION ELECTORAL Y EDUCACION CIVICA DE JUNTA LOCAL	7	6.86%
6	VOCAL DEL REGISTRO FEDERAL DE ELECTORES DE JUNTA LOCAL	1	0.98%
7	DIRECTOR DE OPERACION REGIONAL [DEOE]	1	0.98%
TOTAL		102	100.00%

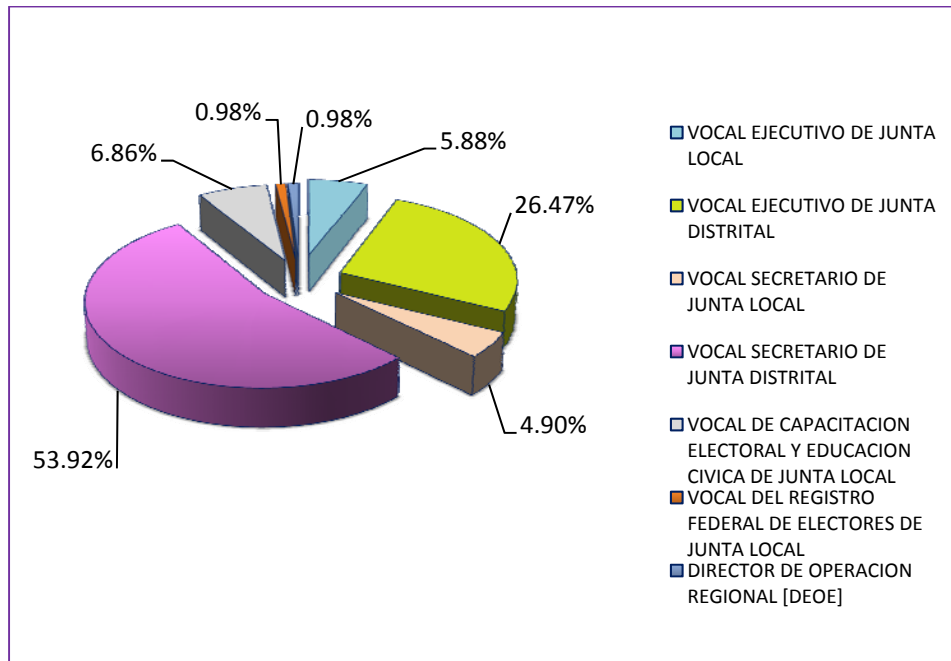

Tipología de aspirantes ganadores

NÚM.	TIPO DE ASPIRANTE	GANADORES	PORCENTAJE
1	MIEMBRO DEL SERVICIO	77	75.49%
2	PERSONAL ADMINISTRATIVO	8	7.84%
3	EXTERNO	17	16.67%
TOTAL		102	100%

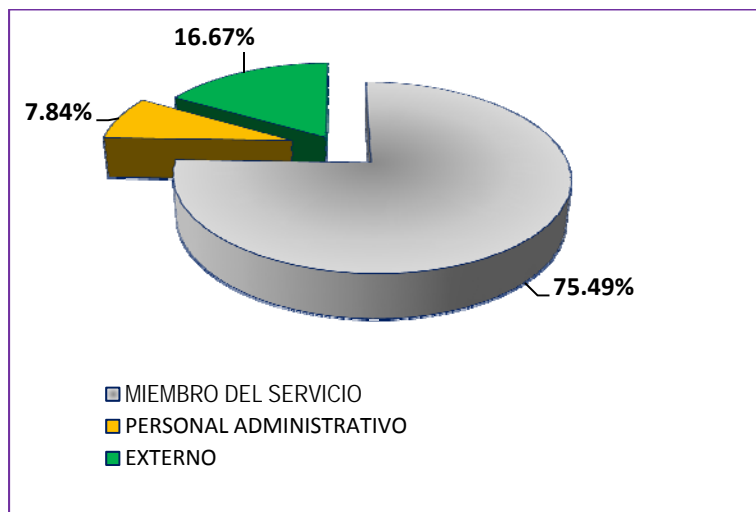

Género de los aspirantes ganadores

NÚM.	GENERO	GANADORES	PORCENTAJE
1	FEMENINO	16	15.69%
2	MASCULINO	86	84.31%
TOTAL		102	100%

