

## Sistema Integral de Monitoreo de Espectaculares

### Reporte de recorrido

Del: **01/01/2015**

Hasta: **25/02/2015**

Usuario: **exurveycol**

Proceso: **PEL 2014-2015 COL**

<b>Identificador</b>	38665	<b>Estado</b>	COLIMA
<b>Ticket</b>	59265	<b>Municipio</b>	COLIMA
<b>Fecha de recorrido</b>	17/02/2015 13:07	<b>Colonia</b>	lomas de vista hermosa
<b>Latitud</b>	19.25467293	<b>Calle</b>	felipe sevilla del rio
<b>Longitud</b>	-103.71501366	<b>Numero</b>	s/n
<b>Device ID</b>	IFE-Desktop v1.0	<b>Distrito</b>	
<b>Partido</b>	Partido Acción Nacional	<b>Cargo</b>	Presidente
<b>Candidato</b>			
<b>Otro Candidato</b>	jorge luis preciado		

**Observaciones:** precandidato a gobernador espectacular ubicado en el distrito 2



**TIPO DE ANUNCIO**

Panorámicos

**TAMAÑO**

13 x 4

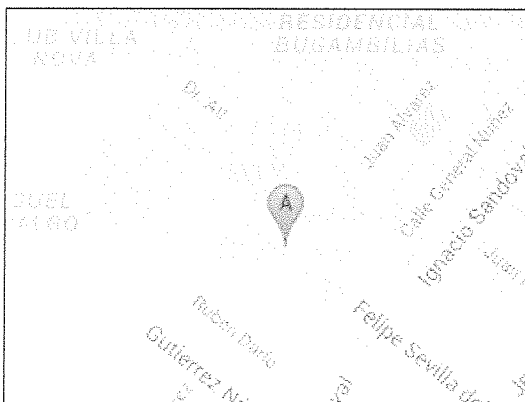
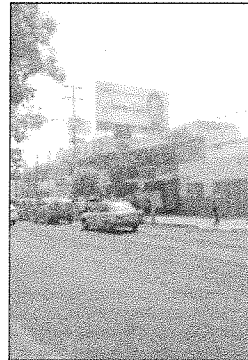

## Sistema Integral de Monitoreo de Espectaculares

### Reporte de recorrido

Del: **01/01/2015**

Hasta: **25/02/2015**

Usuario: **exurveycol**

Proceso: **PEL 2014-2015 COL**

<b>Identificador</b>	38667	<b>Estado</b>	COLIMA
<b>Ticket</b>	59265	<b>Municipio</b>	COLIMA
<b>Fecha de recorrido</b>	17/02/2015 13:32	<b>Colonia</b>	puerta paraíso
<b>Latitud</b>	19.25634925	<b>Calle</b>	blvd camino real
<b>Longitud</b>	-103.69272805	<b>Numero</b>	s/n
<b>Device ID</b>	IFE-Desktop v1.0	<b>Distrito</b>	
<b>Partido</b>	Partido Acción Nacional	<b>Cargo</b>	Presidente
<b>Candidato</b>			
<b>Otro Candidato</b>	jorge luis preciado		

**Observaciones:** precandidato a gobernador espectacular ubicado en el distrito 1 doble cara

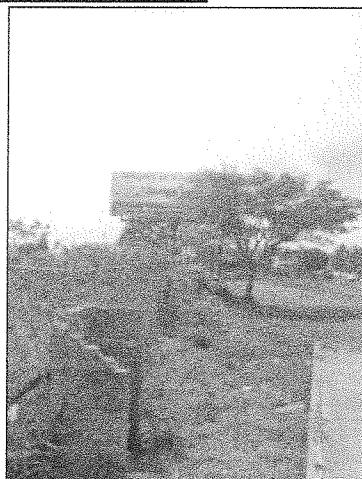

**TIPO DE ANUNCIO**

Panorámicos

**TAMAÑO**

8 x 2

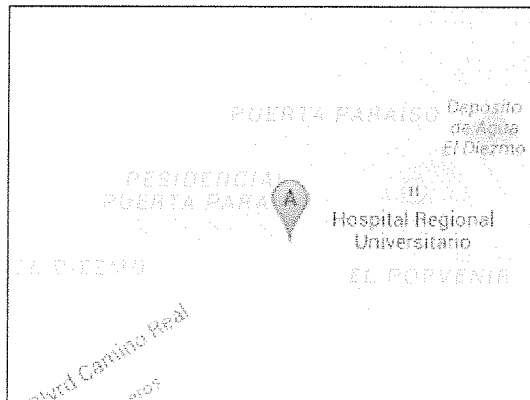

**Sistema Integral de Monitoreo de Espectaculares**

Reporte de recorrido

Del: **01/01/2015**

Hasta: **25/02/2015**

Usuario: **exurveycol**

Proceso: **PEL 2014-2015 COL**

<b>Identificador</b>	38656	<b>Estado</b>	COLIMA
<b>Ticket</b>	59265	<b>Municipio</b>	COLIMA
<b>Fecha de recorrido</b>	17/02/2015 10:40	<b>Colonia</b>	puerta del sol
<b>Latitud</b>	19.26526926	<b>Calle</b>	tercer anillo periferico
<b>Longitud</b>	-103.69658219	<b>Numero</b>	s/n
<b>Device ID</b>	IFE-Desktop v1.0	<b>Distrito</b>	

<b>Partido</b>	Partido Movimiento Ciudadano	<b>Cargo</b>	Presidente
<b>Candidato</b>			
<b>Otro Candidato</b>	leoncio Moran		

**Observaciones:** precandidato a gobernador espectacular ubicado en el distrito 1

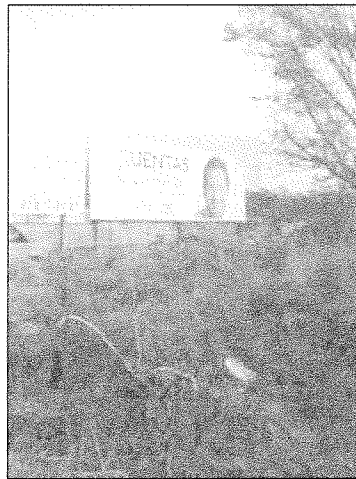
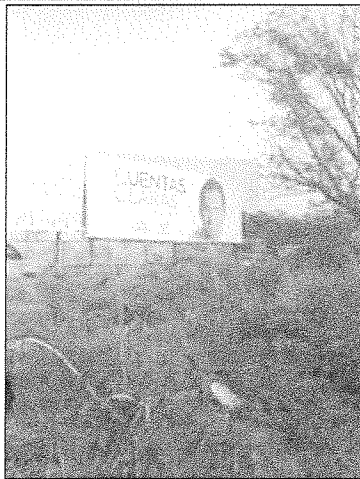

**TIPO DE ANUNCIO**

Panorámicos

**TAMAÑO**

9 x 3

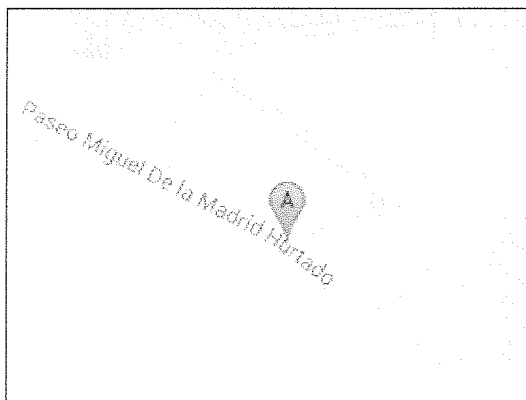

## Sistema Integral de Monitoreo de Espectaculares

### Reporte de recorrido

Del: **01/01/2015**

Hasta: **25/02/2015**

Usuario: **exurveycol**

Proceso: **PEL 2014-2015 COL**

<b>Identificador</b>	38657	<b>Estado</b>	COLIMA
<b>Ticket</b>	59265	<b>Municipio</b>	COLIMA
<b>Fecha de recorrido</b>	17/02/2015 10:52	<b>Colonia</b>	puerta paraiso
<b>Latitud</b>	19.2679075	<b>Calle</b>	tercer anillo periferico
<b>Longitud</b>	-103.69724717	<b>Numero</b>	s/n
<b>Device ID</b>	IFE-Desktop v1.0	<b>Distrito</b>	
<b>Partido</b>	Partido Movimiento Ciudadano	<b>Cargo</b>	Presidente
<b>Candidato</b>			
<b>Otro Candidato</b>	leoncio Moran		

**Observaciones:** precandidato a gobernador espectacular ubicado en el distrito 1

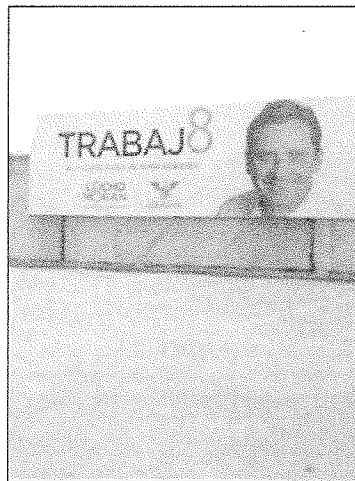

**TIPO DE ANUNCIO**

Panorámicos

**TAMAÑO**

9 x 3

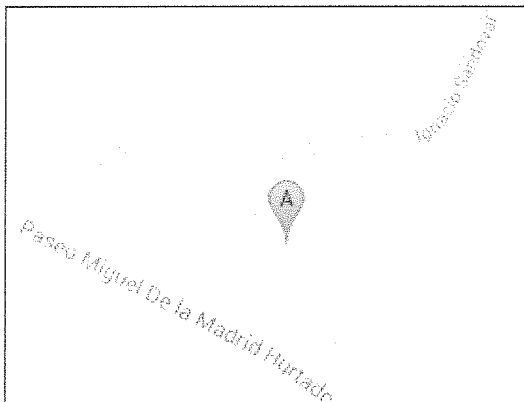

**Sistema Integral de Monitoreo de Espectaculares**  
Reporte de recorrido

Del: **01/01/2015**  
Hasta: **25/02/2015**  
Usuario: **exurveycol**  
Proceso: **PEL 2014-2015 COL**

<b>Identificador</b>	38658	<b>Estado</b>	COLIMA
<b>Ticket</b>	59265	<b>Municipio</b>	COLIMA
<b>Fecha de recorrido</b>	17/02/2015 11:03	<b>Colonia</b>	La Cantera
<b>Latitud</b>	19.26542549	<b>Calle</b>	Ignacio Sandoval
<b>Longitud</b>	-103.70185263	<b>Numero</b>	S/N
<b>Device ID</b>	IFE-Desktop v1.0	<b>Distrito</b>	
<b>Partido</b>	Partido Movimiento Ciudadano	<b>Cargo</b>	Presidente
<b>Candidato</b>			
<b>Otro Candidato</b>	Leoncio Moran		

**Observaciones:** Precandidato a gobernador espectacular ubicado en el distrito 1

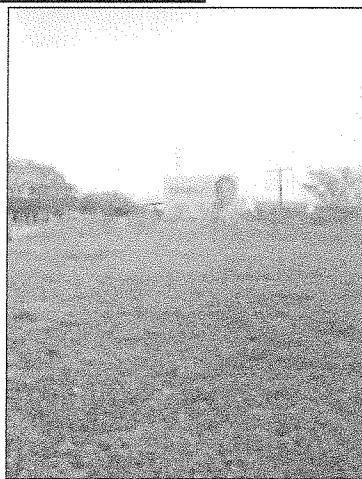

**TIPO DE ANUNCIO**

Panorámicos

**TAMAÑO**

9 x 5

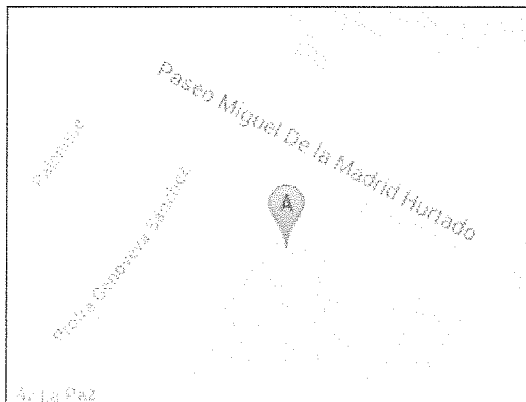

## Sistema Integral de Monitoreo de Espectaculares

### Reporte de recorrido

Del: **01/01/2015**

Hasta: **25/02/2015**

Usuario: **exurveycol**

Proceso: **PEL 2014-2015 COL**

<b>Identificador</b>	38659	<b>Estado</b>	COLIMA
<b>Ticket</b>	59265	<b>Municipio</b>	COLIMA
<b>Fecha de recorrido</b>	17/02/2015 11:28	<b>Colonia</b>	colinas de santa fe
<b>Latitud</b>	19.26782789	<b>Calle</b>	tercer anillo periferico
<b>Longitud</b>	-103.70155258	<b>Numero</b>	s/n
<b>Device ID</b>	IFE-Desktop v1.0	<b>Distrito</b>	
<b>Partido</b>	Partido Movimiento Ciudadano	<b>Cargo</b>	Presidente
<b>Candidato</b>			
<b>Otro Candidato</b>	leoncio Moran		

**Observaciones:** precandidato a gobernador espectacular ubicado en el distrito 1 2da toma (ya reportado)

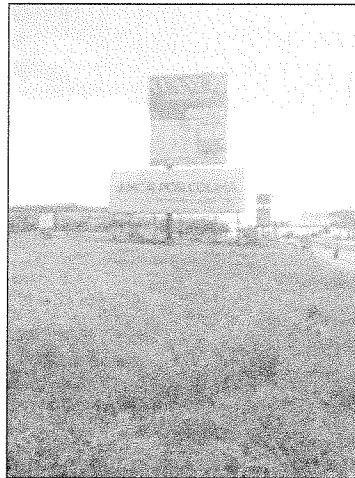
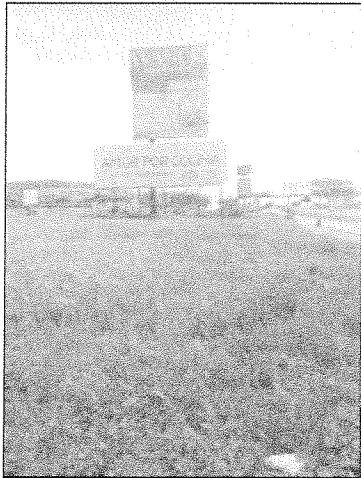

**TIPO DE ANUNCIO**

Panorámicos

**TAMAÑO**

25 x 7



## Sistema Integral de Monitoreo de Espectaculares

### Reporte de recorrido

Del: **01/01/2015**

Hasta: **25/02/2015**

Usuario: **exurveycol**

Proceso: **PEL 2014-2015 COL**

<b>Identificador</b>	38660	<b>Estado</b>	COLIMA
<b>Ticket</b>	59265	<b>Municipio</b>	COLIMA
<b>Fecha de recorrido</b>	17/02/2015 11:44	<b>Colonia</b>	Colinas de Santa Fe
<b>Latitud</b>	19.27020376	<b>Calle</b>	Tercer anillo periferico
<b>Longitud</b>	-103.70657089	<b>Numero</b>	S/N
<b>Device ID</b>	IFE-Desktop v1.0	<b>Distrito</b>	
<b>Partido</b>	Partido Movimiento Ciudadano	<b>Cargo</b>	Presidente
<b>Candidato</b>			
<b>Otro Candidato</b>	Leoncio Moran		

**Observaciones:** Precandidato a gobernador espectacular ubicado en el distrito 1, segunda toma.

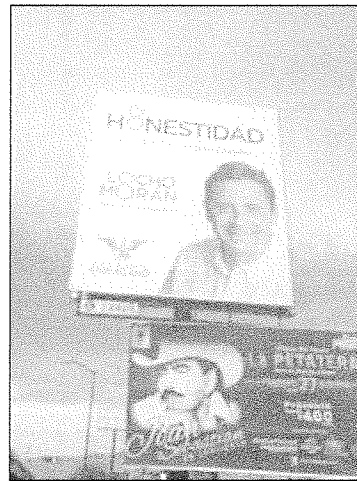

**TIPO DE ANUNCIO**

Panorámicos

**TAMAÑO**

13 x 14

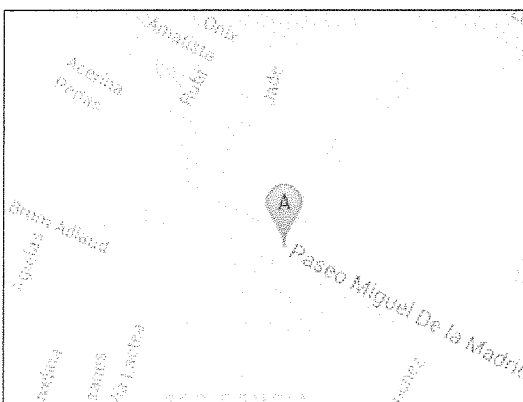

## Sistema Integral de Monitoreo de Espectaculares

### Reporte de recorrido

Del: **01/01/2015**

Hasta: **25/02/2015**

Usuario: **exurveycol**

Proceso: **PEL 2014-2015 COL**

<b>Identificador</b>	38661	<b>Estado</b>	COLIMA
<b>Ticket</b>	59265	<b>Municipio</b>	VILLA DE ALVAREZ
<b>Fecha de recorrido</b>	17/02/2015 11:57	<b>Colonia</b>	Arboledas del Carmen
<b>Latitud</b>	19.27973984	<b>Calle</b>	Tercer anillo periferico
<b>Longitud</b>	-103.72724144	<b>Numero</b>	S/N
<b>Device ID</b>	IFE-Desktop v1.0	<b>Distrito</b>	
<b>Partido</b>	Partido Movimiento Ciudadano	<b>Cargo</b>	Presidente
<b>Candidato</b>			
<b>Otro Candidato</b>	Leoncio Moran		

**Observaciones:** Precandidato a gobernador espectacular ubicado en el distrito 7, segunda toma.

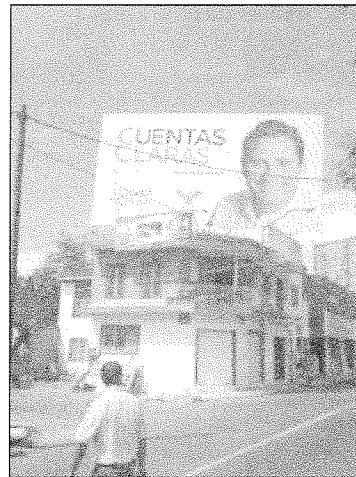
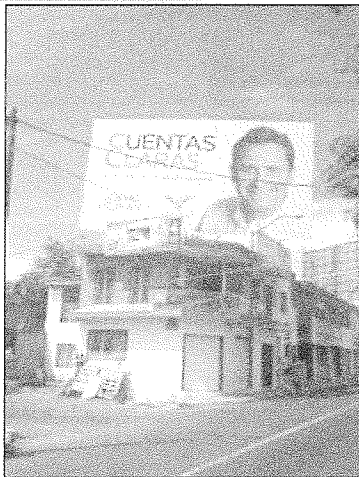

**TIPO DE ANUNCIO**

Panorámicos

**TAMAÑO**

12 x 6





## Sistema Integral de Monitoreo de Espectaculares

### Reporte de recorrido

Del: **01/01/2015**

Hasta: **25/02/2015**

Usuario: **exurveycol**

Proceso: **PEL 2014-2015 COL**

<b>Identificador</b>	38662	<b>Estado</b>	COLIMA
<b>Ticket</b>	59265	<b>Municipio</b>	VILLA DE ALVAREZ
<b>Fecha de recorrido</b>	17/02/2015 12:03	<b>Colonia</b>	Arboledas del Carmen
<b>Latitud</b>	19.2800288	<b>Calle</b>	Flor de Tabachin
<b>Longitud</b>	-103.72762601	<b>Numero</b>	S/N
<b>Device ID</b>	IFE-Desktop v1.0	<b>Distrito</b>	
<b>Partido</b>	Partido Movimiento Ciudadano	<b>Cargo</b>	Presidente
<b>Candidato</b>			
<b>Otro Candidato</b>	Leoncio Moran		

**Observaciones:** Precandidato a gobernador espectacular ubicado en el distrito 7, segunda toma.



**TIPO DE ANUNCIO**

Panorámicos

**TAMAÑO**

12 x 6

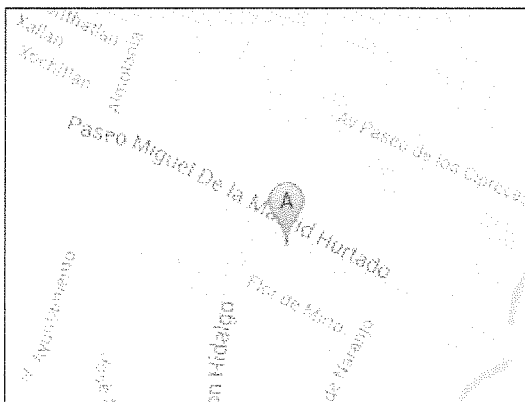

**Sistema Integral de Monitoreo de Espectaculares**

Reporte de recorrido

Del: **01/01/2015**

Hasta: **25/02/2015**

Usuario: **exurveycol**

Proceso: **PEL 2014-2015 COL**

<b>Identificador</b>	38663	<b>Estado</b>	COLIMA
<b>Ticket</b>	59265	<b>Municipio</b>	VILLA DE ALVAREZ
<b>Fecha de recorrido</b>	17/02/2015 12:15	<b>Colonia</b>	real de montroy
<b>Latitud</b>	19.28306439	<b>Calle</b>	paseo miguel de la madrid
<b>Longitud</b>	-103.73387075	<b>Numero</b>	s/n
<b>Device ID</b>	IFE-Desktop v1.0	<b>Distrito</b>	
<b>Partido</b>	Partido Movimiento Ciudadano	<b>Cargo</b>	Presidente
<b>Candidato</b>			
<b>Otro Candidato</b>	leoncio Moran		

**Observaciones:** precandidato a gobernador espectacular ubicado en el distrito 7

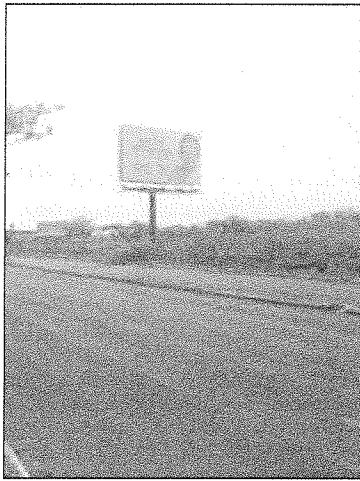

**TIPO DE ANUNCIO**

Panorámicos

**TAMAÑO**

13 x 7



**Sistema Integral de Monitoreo de Espectaculares**

Reporte de recorrido

Del: **01/01/2015**

Hasta: **25/02/2015**

Usuario: **exurveycol**

Proceso: **PEL 2014-2015 COL**

<b>Identificador</b>	38664	<b>Estado</b>	COLIMA
<b>Ticket</b>	59265	<b>Municipio</b>	VILLA DE ALVAREZ
<b>Fecha de recorrido</b>	17/02/2015 12:42	<b>Colonia</b>	burocratas del estado
<b>Latitud</b>	19.27326266	<b>Calle</b>	maria Ahumada de gomez
<b>Longitud</b>	-103.74426059	<b>Numero</b>	s/n
<b>Device ID</b>	IFE-Desktop v1.0	<b>Distrito</b>	
<b>Partido</b>	Partido Movimiento Ciudadano	<b>Cargo</b>	Presidente
<b>Candidato</b>			
<b>Otro Candidato</b>	leoncio Moran		

**Observaciones:** precandidato a gobernador espectacular ubicado en el distrito 7 2da toma

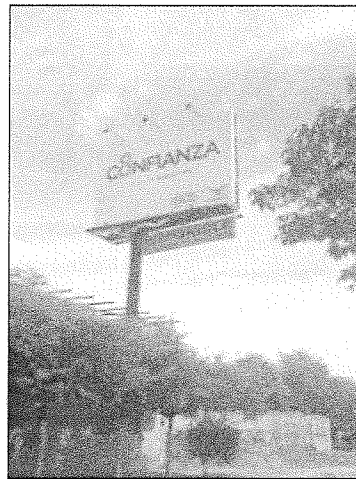
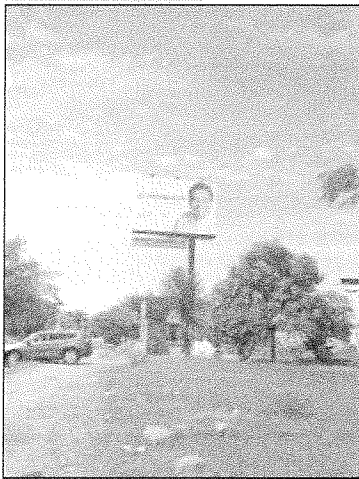

**TIPO DE ANUNCIO**

Panorámicos

**TAMAÑO**

9 x 6

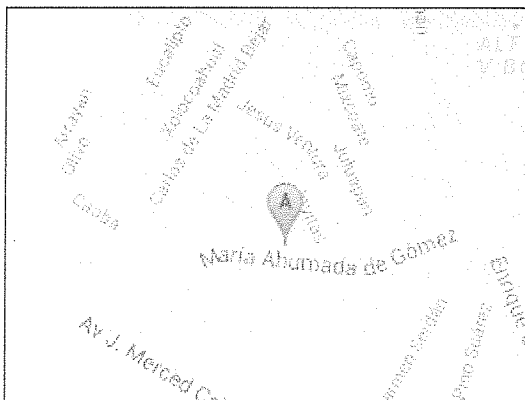

**Sistema Integral de Monitoreo de Espectaculares**

Reporte de recorrido

Del: **01/01/2015**

Hasta: **25/02/2015**

Usuario: **exurveycol**

Proceso: **PEL 2014-2015 COL**

<b>Identificador</b>	38666	<b>Estado</b>	COLIMA
<b>Ticket</b>	59265	<b>Municipio</b>	COLIMA
<b>Fecha de recorrido</b>	17/02/2015 13:22	<b>Colonia</b>	Jardines de Vista Hermosa
<b>Latitud</b>	19.24924379	<b>Calle</b>	Felipe sevilla del rio
<b>Longitud</b>	-103.70781042	<b>Numero</b>	S/N
<b>Device ID</b>	IFE-Desktop v1.0	<b>Distrito</b>	
<b>Partido</b>	Partido Movimiento Ciudadano	<b>Cargo</b>	Presidente
<b>Candidato</b>			
<b>Otro Candidato</b>	Leoncio Moran		

**Observaciones:** Precandidato a gobernador espectacular ubicado en el distrito 1. Segunda toma.

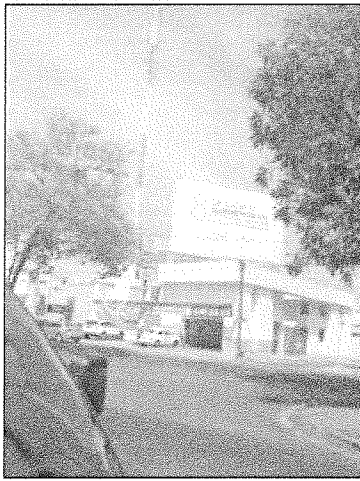

**TIPO DE ANUNCIO**

Panorámicos

**TAMAÑO**

11 x 6

