

Sistema Integral de Monitoreo de Espectaculares
Reporte de recorrido

Del: **01/01/2015**
Hasta: **17/02/2015**
Usuario: **exurveybc**
Proceso: **PEF 2014-2015**

Identificador	37444	Estado	BAJA CALIFORNIA
Ticket	58691	Municipio	MEXICALI
Fecha de recorrido	09/02/2015 11:58	Colonia	nueva
Latitud	32.66633128	Calle	calle h
Longitud	-115.46450027	Numero	f/n
Device ID	IFE-Desktop v1.0	Distrito	
Partido	Partido de la Revolución Democrática	Cargo	Diputado
Candidato	victor navarro		
Otro Candidato			

Observaciones: bc dt 02 manta



TIPO DE ANUNCIO

Mantas

TAMAÑO

8 x 2



Sistema Integral de Monitoreo de Espectaculares
Reporte de recorrido

Del: **01/01/2015**
Hasta: **17/02/2015**
Usuario: **exurveybc**
Proceso: **PEF 2014-2015**

Identificador	37445	Estado	BAJA CALIFORNIA
Ticket	58691	Municipio	MEXICALI
Fecha de recorrido	09/02/2015 12:30	Colonia	nueva
Latitud	32.66619315	Calle	calle h
Longitud	-115.46460238	Numero	105
Device ID	IFE-Desktop v1.0	Distrito	
Partido	Partido de la Revolución Democrática	Cargo	Diputado
Candidato			
Otro Candidato	victor navarro		

Observaciones: bc dt 02 microperforado y es una casa de campana



TIPO DE ANUNCIO

Propaganda utilitaria

TAMAÑO

1 x 3



Sistema Integral de Monitoreo de Espectaculares
Reporte de recorrido

Del: **01/01/2015**
Hasta: **17/02/2015**
Usuario: **exurveybc**
Proceso: **PEF 2014-2015**

Identificador	37455	Estado	BAJA CALIFORNIA
Ticket	58691	Municipio	MEXICALI
Fecha de recorrido	09/02/2015 14:10	Colonia	del rastro
Latitud	32.62399157	Calle	blvd lazaro cardenas
Longitud	-115.46608864	Numero	s/n
Device ID	IFE-Desktop v1.0	Distrito	
Partido	Partido de la Revolución Democrática	Cargo	Diputado
Candidato			
Otro Candidato	victor navarro		

Observaciones: bc dt 02 espectacular



TIPO DE ANUNCIO

Panorámicos

TAMAÑO

15 x 10

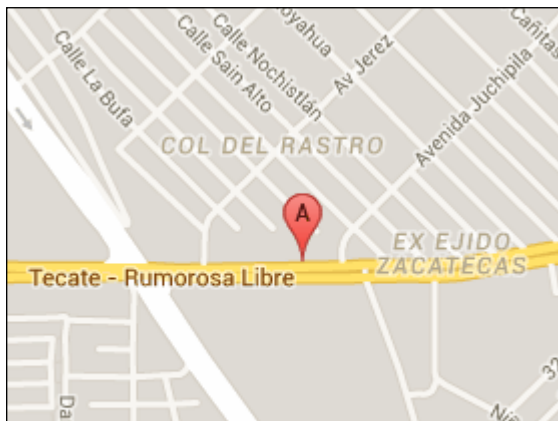

Sistema Integral de Monitoreo de Espectaculares

Reporte de recorrido

Del: **01/01/2015**

Hasta: **17/02/2015**

Usuario: **exurveybc**

Proceso: **PEF 2014-2015**

Identificador	37456	Estado	BAJA CALIFORNIA
Ticket	58691	Municipio	MEXICALI
Fecha de recorrido	09/02/2015 14:27	Colonia	del vidrio
Latitud	32.62972291	Calle	anahuac
Longitud	-115.47802421	Numero	s/n
Device ID	IFE-Desktop v1.0	Distrito	
Partido	Partido de la Revolución Democrática	Cargo	Diputado
Candidato			
Otro Candidato	victor navarro		

Observaciones: bc dt 02 manta



TIPO DE ANUNCIO

Mantas

TAMAÑO

2 x 2

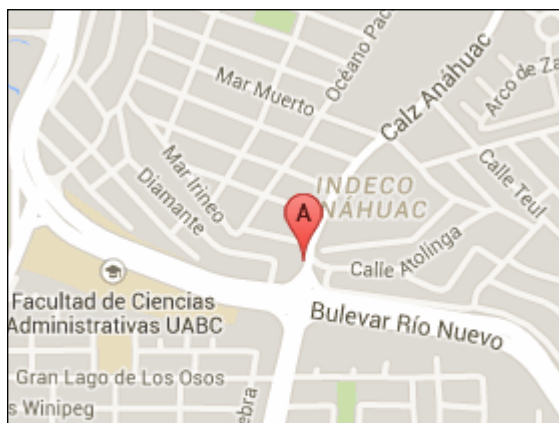

Sistema Integral de Monitoreo de Espectaculares
Reporte de recorrido

Del: **01/01/2015**
Hasta: **17/02/2015**
Usuario: **exurveybc**
Proceso: **PEF 2014-2015**

Identificador	37457	Estado	BAJA CALIFORNIA
Ticket	58691	Municipio	MEXICALI
Fecha de recorrido	09/02/2015 14:31	Colonia	los vidrios
Latitud	32.62974279	Calle	anahuac
Longitud	-115.47798926	Numero	s/n
Device ID	IFE-Desktop v1.0	Distrito	
Partido	Partido de la Revolución Democrática	Cargo	Diputado
Candidato			
Otro Candidato	victor navarro		

Observaciones: bc dt 02 manta



TIPO DE ANUNCIO

Mantas

TAMAÑO

1 x 1

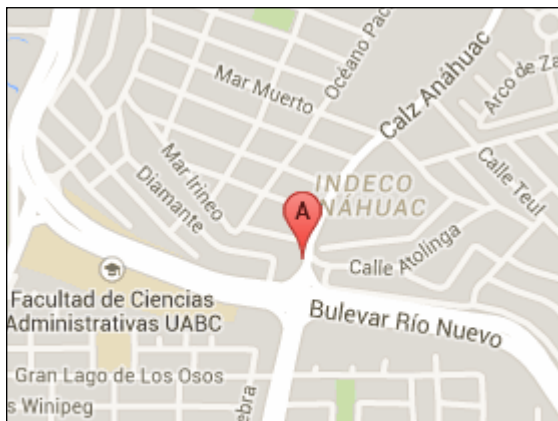

Sistema Integral de Monitoreo de Espectaculares

Reporte de recorrido

Del: **01/01/2015**

Hasta: **17/02/2015**

Usuario: **exurveybc**

Proceso: **PEF 2014-2015**

Identificador 37513
Ticket 58715
Fecha de recorrido 13/02/2015 12:27

Estado BAJA CALIFORNIA
Municipio TIJUANA
Colonia ninos heroes
Calle libramiento salvador rosas magallon
Numero s/n
Distrito

Latitud 32.50335067
Longitud -117.06089176
Device ID IFE-Desktop v1.0

Partido Partido de la Revolución Democrática

Cargo Genérico

Candidato
Otro Candidato

Observaciones: bc dt 06 bardas



TIPO DE ANUNCIO

Muros

TAMAÑO

3 x 2



Sistema Integral de Monitoreo de Espectaculares

Reporte de recorrido

Del: **12/02/2015**

Hasta: **14/02/2015**

Usuario: **exurveydf**

Proceso: **PEF 2014-2015**

Identificador	38386	Estado	DISTRITO FEDERAL
Ticket	59009	Municipio	IZTAPALAPA
Fecha de recorrido	12/02/2015 13:26	Colonia	santa cruz meyhualco
Latitud	19.34288561	Calle	ermita iztapalapa
Longitud	-99.04191366	Numero	2021
Device ID	IFE-Desktop v1.0	Distrito	
Partido	Partido de la Revolución Democrática	Cargo	Diputado
Candidato			
Otro Candidato	miguel macedo		

Observaciones: es doble vista y se encuentra montada entre dos postes



TIPO DE ANUNCIO

Mantas

TAMAÑO

1.5 x 0.7



Sistema Integral de Monitoreo de Espectaculares
Reporte de recorrido

Del: **12/02/2015**
Hasta: **14/02/2015**
Usuario: **exurveydf**
Proceso: **PEF 2014-2015**

Identificador	38389	Estado	DISTRITO FEDERAL
Ticket	59009	Municipio	IZTAPALAPA
Fecha de recorrido	12/02/2015 15:05	Colonia	agrarista
Latitud	19.32654824	Calle	arroyo frio
Longitud	-99.05658788	Numero	9
Device ID	IFE-Desktop v1.0	Distrito	
Partido	Partido de la Revolución Democrática	Cargo	Diputado
Candidato			
Otro Candidato	ivan texta		

Observaciones: se localizaron dos mantas a la redonda



TIPO DE ANUNCIO

Mantas

TAMAÑO

2 x 1

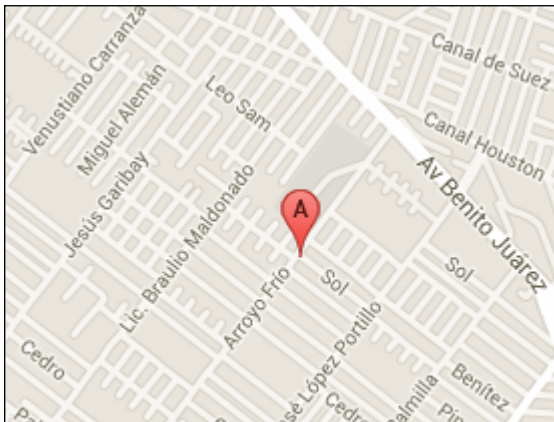

Sistema Integral de Monitoreo de Espectaculares
Reporte de recorrido

Del: **12/02/2015**
Hasta: **14/02/2015**
Usuario: **exurveydf**
Proceso: **PEF 2014-2015**

Identificador	38390	Estado	DISTRITO FEDERAL
Ticket	59009	Municipio	IZTAPALAPA
Fecha de recorrido	12/02/2015 15:20	Colonia	san lorenzo
Latitud	19.31047775	Calle	av zacatlan
Longitud	-99.06670953	Numero	sn
Device ID	IFE-Desktop v1.0	Distrito	
Partido	Partido de la Revolución Democrática	Cargo	Diputado
Candidato			
Otro Candidato	ivan texta		

Observaciones: se localizaron durante la ruta av arroyo frio 4 mantas de ivan texta y dos bardas de las mismas dimensiones que las de las fotos de este monitoreo.



TIPO DE ANUNCIO

Muros

TAMAÑO

13 x 2

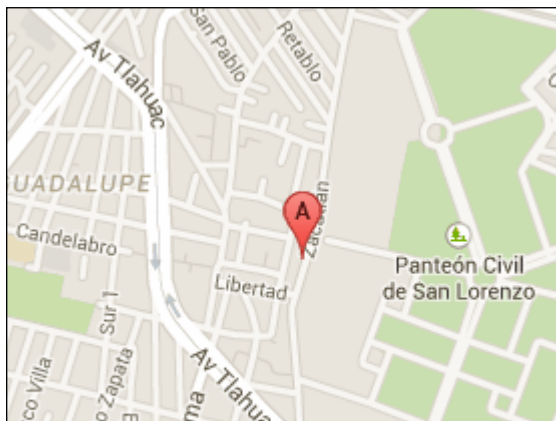

Sistema Integral de Monitoreo de Espectaculares

Reporte de recorrido

Del: **12/02/2015**

Hasta: **14/02/2015**

Usuario: **exurveydf**

Proceso: **PEF 2014-2015**

Identificador	38391	Estado	DISTRITO FEDERAL
Ticket	59009	Municipio	IZTAPALAPA
Fecha de recorrido	12/02/2015 15:43	Colonia	pueblo san lorenzo
Latitud	19.30697314	Calle	av tlahuac
Longitud	-99.06686353	Numero	sn
Device ID	IFE-Desktop v1.0	Distrito	
Partido	Partido de la Revolución Democrática	Cargo	Diputado
Candidato			
Otro Candidato	guadalupe aguilar solache		

Observaciones: es una manta de doble vista

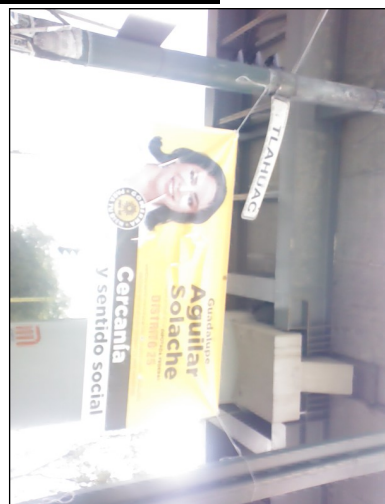

TIPO DE ANUNCIO

Mantas

TAMAÑO

2 x 1



Sistema Integral de Monitoreo de Espectaculares

Reporte de recorrido

Del: **12/02/2015**
Hasta: **14/02/2015**
Usuario: **exurveydf**
Proceso: **PEF 2014-2015**

Identificador	38392	Estado	DISTRITO FEDERAL
Ticket	59009	Municipio	IZTAPALAPA
Fecha de recorrido	12/02/2015 15:51	Colonia	rodeo
Latitud	19.33570126	Calle	san lorenzo
Longitud	-99.07454463	Numero	sn
Device ID	IFE-Desktop v1.0	Distrito	
Partido	Partido de la Revolución Democrática	Cargo	Diputado
Candidato			
Otro Candidato	emanuel olvera		

Observaciones: se identificaron 2 mantas en esquinas contiguas del mismo precandidato



TIPO DE ANUNCIO

Mantas

TAMAÑO

1.5 x 1

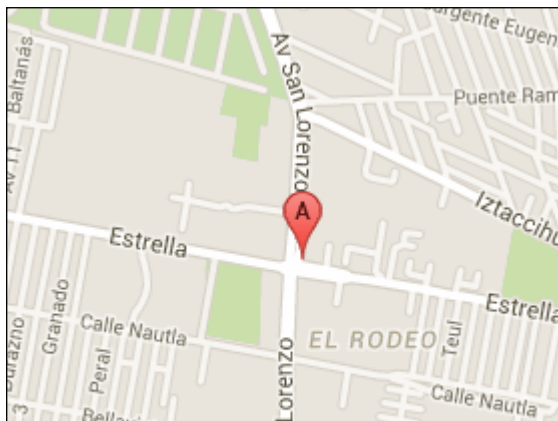

Sistema Integral de Monitoreo de Espectaculares
Reporte de recorrido

Del: **12/02/2015**
Hasta: **14/02/2015**
Usuario: **exurveydf**
Proceso: **PEF 2014-2015**

Identificador	38393	Estado	DISTRITO FEDERAL
Ticket	59009	Municipio	IZTAPALAPA
Fecha de recorrido	12/02/2015 16:20	Colonia	san antonio culhuacan
Latitud	19.3407989	Calle	eje 3
Longitud	-99.11301883	Numero	20
Device ID	IFE-Desktop v1.0	Distrito	
Partido	Partido de la Revolución Democrática	Cargo	Diputado
Candidato			
Otro Candidato	armando contreras		

Observaciones:



TIPO DE ANUNCIO

Mantas

TAMAÑO

2 x 1



Sistema Integral de Monitoreo de Espectaculares

Reporte de recorrido

Del: **12/02/2015**

Hasta: **14/02/2015**

Usuario: **exurveydf**

Proceso: **PEF 2014-2015**

Identificador	38394	Estado	DISTRITO FEDERAL
Ticket	59009	Municipio	COYOACAN
Fecha de recorrido	12/02/2015 17:38	Colonia	san francisco culhuacan
Latitud	19.3373947	Calle	av taxquena
Longitud	-99.12253907	Numero	1891
Device ID	IFE-Desktop v1.0	Distrito	
Partido	Partido de la Revolución Democrática	Cargo	Diputado
Candidato			
Otro Candidato			

Observaciones:



TIPO DE ANUNCIO

Mantas

TAMAÑO

3 x 2



Sistema Integral de Monitoreo de Espectaculares
Reporte de recorrido

Del: **12/02/2015**
Hasta: **14/02/2015**
Usuario: **exurveydf**
Proceso: **PEF 2014-2015**

Identificador	38397	Estado	DISTRITO FEDERAL
Ticket	59015	Municipio	TLALPAN
Fecha de recorrido	13/02/2015 14:00	Colonia	
Latitud	19.28617354	Calle	del gobierno del
Longitud	-99.15711251	Numero	
Device ID	IFE-Desktop v1.0	Distrito	
Partido	Partido de la Revolución Democrática	Cargo	Diputado
Candidato			
Otro Candidato	julian beltran		

Observaciones:



TIPO DE ANUNCIO

Muros

TAMAÑO

5 x 2



Sistema Integral de Monitoreo de Espectaculares
Reporte de recorrido

Del: **12/02/2015**
Hasta: **14/02/2015**
Usuario: **exurveydf**
Proceso: **PEF 2014-2015**

Identificador	38398	Estado	DISTRITO FEDERAL
Ticket	59015	Municipio	XOCHIMILCO
Fecha de recorrido	13/02/2015 14:33	Colonia	
Latitud	19.28389385	Calle	prolongacion division del norte
Longitud	-99.12741461	Numero	
Device ID	IFE-Desktop v1.0	Distrito	
Partido	Partido de la Revolución Democrática	Cargo	Diputado
Candidato			
Otro Candidato	dolores carlon y antonio iturbe		

Observaciones:



TIPO DE ANUNCIO

Cartelera

TAMAÑO

30 x 48

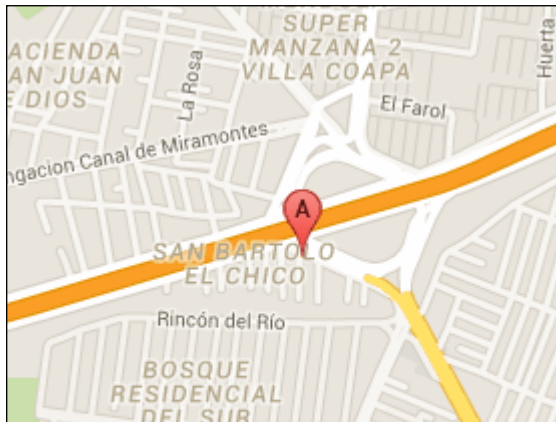

Sistema Integral de Monitoreo de Espectaculares

Reporte de recorrido

Del: **12/02/2015**
 Hasta: **14/02/2015**
 Usuario: **exurveydf**
 Proceso: **PEF 2014-2015**

Identificador	38399	Estado	DISTRITO FEDERAL
Ticket	59015	Municipio	XOCHIMILCO
Fecha de recorrido	13/02/2015 15:04	Colonia	barrio san pedro
Latitud	19.25690929	Calle	margaritas
Longitud	-99.10931495	Numero	
Device ID	IFE-Desktop v1.0	Distrito	
Partido	Partido Revolucionario Democrática	Cargo	Diputado
Candidato			
Otro Candidato	guadalupe aguilar solache		

Observaciones: se encuentra montada en la delegacion xochimilco



TIPO DE ANUNCIO

Mantas

TAMAÑO

3 x 1.2



Sistema Integral de Monitoreo de Espectaculares

Reporte de recorrido

Del: **12/02/2015**

Hasta: **14/02/2015**

Usuario: **exurveydf**

Proceso: **PEF 2014-2015**

Identificador	38400	Estado	DISTRITO FEDERAL
Ticket	59021	Municipio	TLAHUAC
Fecha de recorrido	14/02/2015 11:26	Colonia	
		Calle	venados
Latitud	19.30306179	Numero	
Longitud	-99.05624895	Distrito	
Device ID	IFE-Desktop v1.0		
Partido	Partido de la Revolución Democrática	Cargo	Senador
Candidato			
Otro Candidato	iris castro rojas xxvii distrito		

Observaciones:



TIPO DE ANUNCIO

Muros

TAMAÑO

18.8 x 2.4

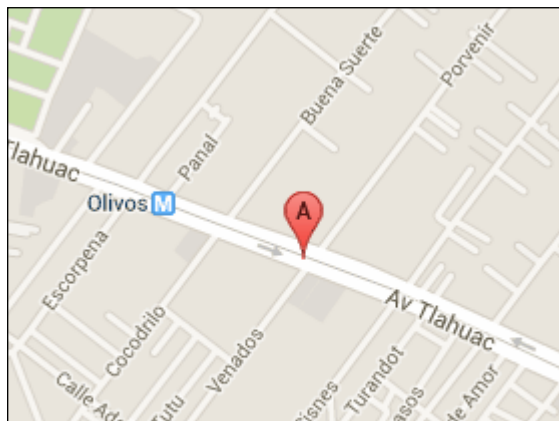

Sistema Integral de Monitoreo de Espectaculares

Reporte de recorrido

Del: **12/02/2015**
 Hasta: **14/02/2015**
 Usuario: **exurveydf**
 Proceso: **PEF 2014-2015**

Identificador	38401	Estado	DISTRITO FEDERAL
Ticket	59021	Municipio	MILPA ALTA
Fecha de recorrido	14/02/2015 12:33	Colonia	la conchita
Latitud	19.29711411	Calle	avenida tlahuac
Longitud	-99.04146229	Numero	
Device ID	IFE-Desktop v1.0	Distrito	
Partido	Partido de la Revolución Democrática	Cargo	Senador
Candidato			
Otro Candidato	adriana espinosa de los monteros		

Observaciones:



TIPO DE ANUNCIO

Mantas

TAMAÑO

2 x 1.5

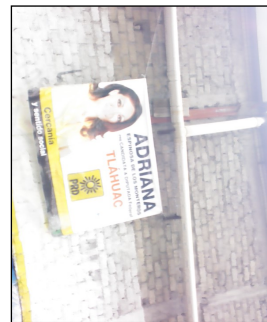

Sistema Integral de Monitoreo de Espectaculares
Reporte de recorrido

Del: **12/02/2015**
Hasta: **14/02/2015**
Usuario: **exurveydf**
Proceso: **PEF 2014-2015**

Identificador	38402	Estado	DISTRITO FEDERAL
Ticket	59021	Municipio	TLAHUAC
Fecha de recorrido	14/02/2015 13:01	Colonia	la conchita
		Calle	av tlahuac
Latitud	19.29638032	Numero	
Longitud	-99.03554918	Distrito	
Device ID	IFE-Desktop v1.0		
Partido	Partido de la Revolución Democrática	Cargo	Diputado
Candidato			
Otro Candidato	iris castro rojas		

Observaciones: distrito 27, manta en la esquina de sebastian trejo



TIPO DE ANUNCIO

Mantas

TAMAÑO

2 x 1.5

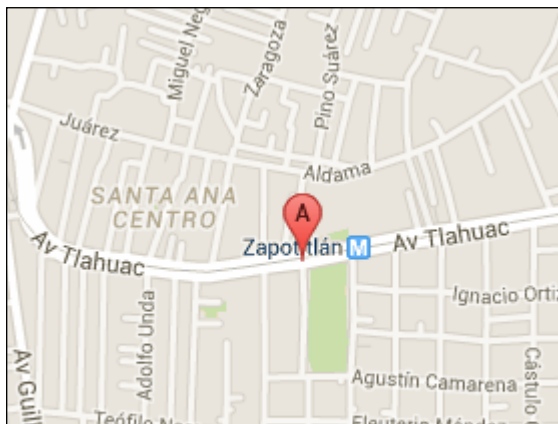

Sistema Integral de Monitoreo de Espectaculares

Reporte de recorrido

Del: **12/02/2015**

Hasta: **14/02/2015**

Usuario: **exurveydf**

Proceso: **PEF 2014-2015**

Identificador	38403	Estado	DISTRITO FEDERAL
Ticket	59021	Municipio	TLAHUAC
Fecha de recorrido	14/02/2015 13:16	Colonia	santa cecilia
Latitud	19.28228808	Calle	av tlahuac
Longitud	-99.01227702	Numero	sn
Device ID	IFE-Desktop v1.0	Distrito	
Partido	Partido de la Revolución Democrática	Cargo	Diputado
Candidato			
Otro Candidato	ruben escamilla salinas		

Observaciones:



TIPO DE ANUNCIO

Mantas

TAMAÑO

1.5 x 2

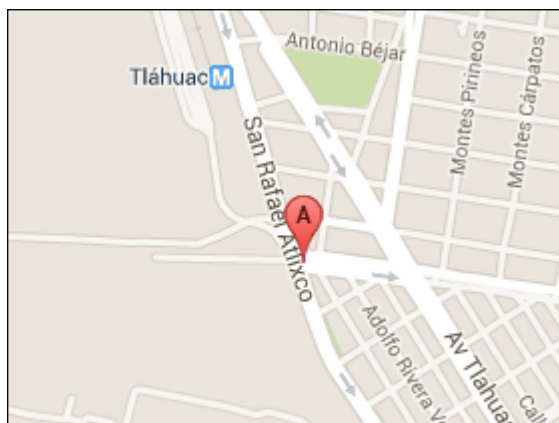

Sistema Integral de Monitoreo de Espectaculares
Reporte de recorrido

Del: **12/02/2015**
Hasta: **14/02/2015**
Usuario: **exurveydf**
Proceso: **PEF 2014-2015**

Identificador	38404	Estado	DISTRITO FEDERAL
Ticket	59021	Municipio	TLAHUAC
Fecha de recorrido	14/02/2015 13:47	Colonia	barrio san mateo tlahuac
Latitud	19.26999099	Calle	nicolas bravo
Longitud	-99.00043362	Numero	sn
Device ID	IFE-Desktop v1.0	Distrito	
Partido	Partido de la Revolución Democrática	Cargo	Diputado
Candidato			
Otro Candidato	angelina mendez alvarez y ruben escamilla salinas		

Observaciones: son dos bardas de las mismas medidas



TIPO DE ANUNCIO

Muros

TAMAÑO

12 x 2.2



Sistema Integral de Monitoreo de Espectaculares

Reporte de recorrido

Del: **01/01/2015**

Hasta: **17/02/2015**

Usuario: **exurveydgo**

Proceso: **PEF 2014-2015**

Identificador	37885	Estado	DURANGO
Ticket	58833	Municipio	DURANGO
Fecha de recorrido	13/02/2015 11:46	Colonia	santa maria
Latitud	24.03528702	Calle	voulevard armando del castillo franco
Longitud	-104.68343849	Numero	s/n
Device ID	IFE-Desktop v1.0	Distrito	
Partido	Partido de la Revolución Democrática	Cargo	Genérico
Candidato			
Otro Candidato			

Observaciones:



TIPO DE ANUNCIO

Panorámicos

TAMAÑO

6 x 7

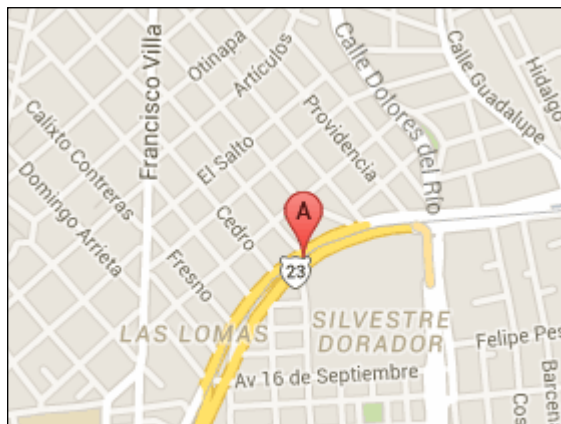

Sistema Integral de Monitoreo de Espectaculares

Reporte de recorrido

Del: **01/01/2015**

Hasta: **17/02/2015**

Usuario: **exurveydgo**

Proceso: **PEF 2014-2015**

Identificador	37891	Estado	DURANGO
Ticket	58833	Municipio	DURANGO
Fecha de recorrido	13/02/2015 14:10	Colonia	centro
Latitud	24.03182438	Calle	boulevard heroico colegio militar
Longitud	-104.640199	Numero	s/n
Device ID	IFE-Desktop v1.0	Distrito	
Partido	Partido de la Revolución Democrática	Cargo	Genérico
Candidato			
Otro Candidato			

Observaciones:



TIPO DE ANUNCIO

Panorámicos

TAMAÑO

20 x 10



Sistema Integral de Monitoreo de Espectaculares

Reporte de recorrido

Del: **01/01/2015**

Hasta: **17/02/2015**

Usuario: **exurveyedomex**

Proceso: **PEF 2014-2015**

Identificador	38038	Estado	MEXICO
Ticket	58869	Municipio	NEZAHUALCOYOTL
Fecha de recorrido	12/02/2015 23:34	Colonia	Estado de Mexico
Latitud	19.42287886	Calle	Avenida 7
Longitud	-99.05521775	Numero	21
Device ID	IFE-Desktop v1.0	Distrito	
Partido	Partido de la Revolución Democrática	Cargo	Diputado
Candidato			
Otro Candidato	Felisa L. Soto Reyes		

Observaciones:



TIPO DE ANUNCIO

Muros

TAMAÑO

7 x 2

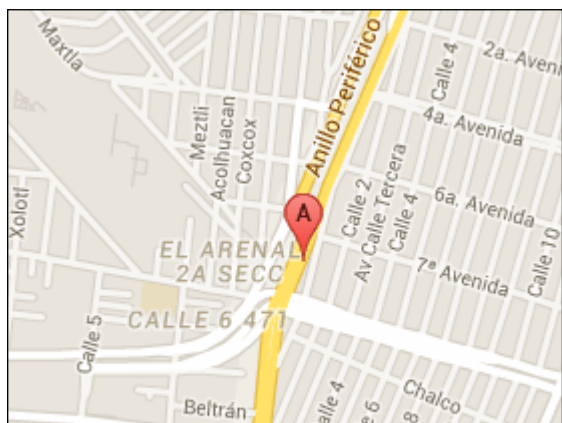

Sistema Integral de Monitoreo de Espectaculares

Reporte de recorrido

Del: **01/01/2015**

Hasta: **17/02/2015**

Usuario: **exurveyedomex**

Proceso: **PEF 2014-2015**

Identificador	38041	Estado	MEXICO
Ticket	58869	Municipio	NEZAHUALCOYOTL
Fecha de recorrido	12/02/2015 12:04	Colonia	Estado de Mexico
Latitud	19.42459924	Calle	Avenida7
Longitud	-99.0544294	Numero	59
Device ID	IFE-Desktop v1.0	Distrito	
Partido	Partido de la Revolución Democrática	Cargo	Genérico
Candidato			
Otro Candidato			

Observaciones:



TIPO DE ANUNCIO

Mantas

TAMAÑO

2 x 1.5

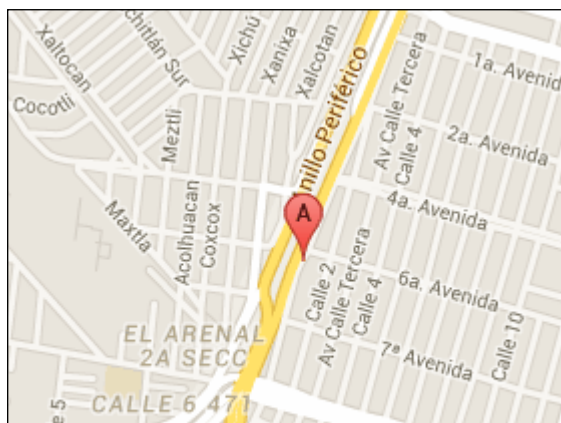

Sistema Integral de Monitoreo de Espectaculares

Reporte de recorrido

Del: **01/01/2015**
 Hasta: **17/02/2015**
 Usuario: **exurveyedomex**
 Proceso: **PEF 2014-2015**

Identificador	38042	Estado	MEXICO
Ticket	58869	Municipio	NEZAHUALCOYOTL
Fecha de recorrido	12/02/2015 12:14	Colonia	Estado de Mexico
Latitud	19.42882976	Calle	Calle 8
Longitud	-99.04931269	Numero	165
Device ID	IFE-Desktop v1.0	Distrito	
Partido	Partido de la Revolución Democrática	Cargo	Genérico
Candidato			
Otro Candidato			

Observaciones:



TIPO DE ANUNCIO

Panorámicos

TAMAÑO

10 x 6



Sistema Integral de Monitoreo de Espectaculares
Reporte de recorrido

Del: **01/01/2015**
Hasta: **17/02/2015**
Usuario: **exurveyedomex**
Proceso: **PEF 2014-2015**

Identificador	38044	Estado	MEXICO
Ticket	58869	Municipio	NEZAHUALCOYOTL
Fecha de recorrido	12/02/2015 12:40	Colonia	Benito Juarez
Latitud	19.42008517	Calle	Bordo de Xochiaca
Longitud	-99.01443155	Numero	393
Device ID	IFE-Desktop v1.0	Distrito	
Partido	Partido de la Revolución Democrática	Cargo	Diputado
Candidato			
Otro Candidato	Armando Flores Z		

Observaciones:



TIPO DE ANUNCIO

Muros

TAMAÑO

15 x 2



Sistema Integral de Monitoreo de Espectaculares

Reporte de recorrido

Del: **01/01/2015**

Hasta: **17/02/2015**

Usuario: **exurveyedomex**

Proceso: **PEF 2014-2015**

Identificador	38045	Estado	MEXICO
Ticket	58869	Municipio	NEZAHUALCOYOTL
Fecha de recorrido	12/02/2015 12:46	Colonia	Benito Juarez
Latitud	19.42040256	Calle	Bordo de Xochiaca
Longitud	-99.01578095	Numero	sin numero
Device ID	IFE-Desktop v1.0	Distrito	
Partido	Partido de la Revolución Democrática	Cargo	Diputado
Candidato			
Otro Candidato	Armando Flores		

Observaciones:

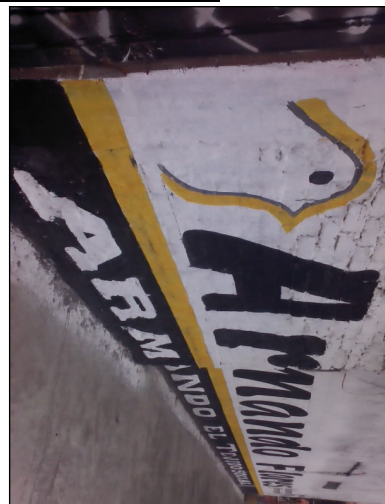

TIPO DE ANUNCIO

Muros

TAMAÑO

25 x 2



Sistema Integral de Monitoreo de Espectaculares

Reporte de recorrido

Del: **01/01/2015**

Hasta: **17/02/2015**

Usuario: **exurveyedomex**

Proceso: **PEF 2014-2015**

Identificador	38046	Estado	MEXICO
Ticket	58869	Municipio	NEZAHUALCOYOTL
Fecha de recorrido	12/02/2015 12:55	Colonia	Benito Juarez
Latitud	19.41845544	Calle	Bordo de Xochiaca
Longitud	-99.00834164	Numero	sin numero
Device ID	IFE-Desktop v1.0	Distrito	
Partido	Partido de la Revolución Democrática	Cargo	Diputado
Candidato			
Otro Candidato	Armando Flores		

Observaciones:



TIPO DE ANUNCIO

Muros

TAMAÑO

20 x 2



Sistema Integral de Monitoreo de Espectaculares

Reporte de recorrido

Del: **01/01/2015**

Hasta: **17/02/2015**

Usuario: **exurveyedomex**

Proceso: **PEF 2014-2015**

Identificador	38047	Estado	MEXICO
Ticket	58869	Municipio	NEZAHUALCOYOTL
Fecha de recorrido	12/02/2015 13:06	Colonia	Benito Juarez
Latitud	19.41571772	Calle	Bordo de Xochiaca
Longitud	-98.99734742	Numero	468
Device ID	IFE-Desktop v1.0	Distrito	
Partido	Partido de la Revolución Democrática	Cargo	Diputado
Candidato			
Otro Candidato	David Gerson		

Observaciones:



TIPO DE ANUNCIO

Muros

TAMAÑO

9 x 2

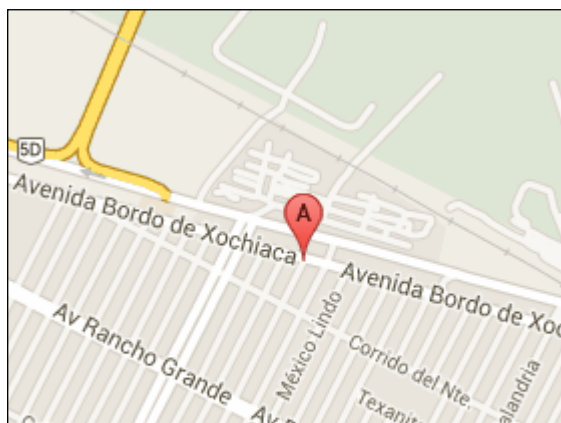

Sistema Integral de Monitoreo de Espectaculares
Reporte de recorrido

Del: **01/01/2015**
Hasta: **17/02/2015**
Usuario: **exurveyedomex**
Proceso: **PEF 2014-2015**

Identificador	38048	Estado	MEXICO
Ticket	58869	Municipio	NEZAHUALCOYOTL
Fecha de recorrido	12/02/2015 13:11	Colonia	Benito Juarez
Latitud	19.41548601	Calle	Bordo de Xochiaca
Longitud	-98.99647535	Numero	sin numero
Device ID	IFE-Desktop v1.0	Distrito	
Partido	Partido de la Revolución Democrática	Cargo	Diputado
Candidato			
Otro Candidato	Armando Flores		

Observaciones:



TIPO DE ANUNCIO

Muros

TAMAÑO

20 x 2



Sistema Integral de Monitoreo de Espectaculares

Reporte de recorrido

Del: **01/01/2015**

Hasta: **17/02/2015**

Usuario: **exurveyedomex**

Proceso: **PEF 2014-2015**

Identificador	38049	Estado	MEXICO
Ticket	58869	Municipio	NEZAHUALCOYOTL
Fecha de recorrido	12/02/2015 13:17	Colonia	Benito Juarez
Latitud	19.41536503	Calle	Bordo de Xochiaca
Longitud	-98.99560597	Numero	sin numero
Device ID	IFE-Desktop v1.0	Distrito	
Partido	Partido de la Revolución Democrática	Cargo	Diputado
Candidato			
Otro Candidato	Armando Flores		

Observaciones:



TIPO DE ANUNCIO

Muros

TAMAÑO

20 x 2



Sistema Integral de Monitoreo de Espectaculares
Reporte de recorrido

Del: **01/01/2015**
Hasta: **17/02/2015**
Usuario: **exurveyedomex**
Proceso: **PEF 2014-2015**

Identificador	38050	Estado	MEXICO
Ticket	58869	Municipio	NEZAHUALCOYOTL
Fecha de recorrido	12/02/2015 13:22	Colonia	Benito Juarez
Latitud	19.41511517	Calle	Bordo de Xochiaca
Longitud	-98.99499331	Numero	sin numero
Device ID	IFE-Desktop v1.0	Distrito	
Partido	Partido de la Revolución Democrática	Cargo	Diputado
Candidato			
Otro Candidato	Armando Flores		

Observaciones:



TIPO DE ANUNCIO

Muros

TAMAÑO

32 x 2

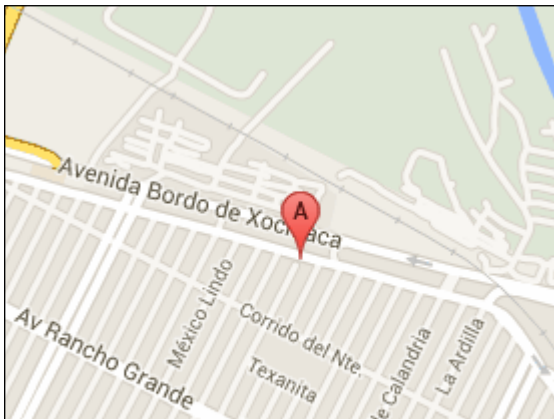

Sistema Integral de Monitoreo de Espectaculares
Reporte de recorrido

Del: **01/01/2015**
Hasta: **17/02/2015**
Usuario: **exurveyedomex**
Proceso: **PEF 2014-2015**

Identificador	38051	Estado	MEXICO
Ticket	58869	Municipio	NEZAHUALCOYOTL
Fecha de recorrido	12/02/2015 13:37	Colonia	Benito Juarez
Latitud	19.39851407	Calle	Avenida Chimalhuacan
Longitud	-98.99995556	Numero	99
Device ID	IFE-Desktop v1.0	Distrito	
Partido	Partido de la Revolución Democrática	Cargo	Diputado
Candidato			
Otro Candidato	Armando Flores		

Observaciones:



TIPO DE ANUNCIO

Muros

TAMAÑO

20 x 2

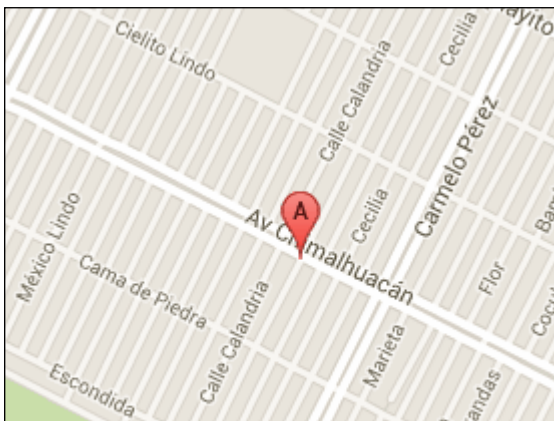

Sistema Integral de Monitoreo de Espectaculares

Reporte de recorrido

Del: **01/01/2015**

Hasta: **17/02/2015**

Usuario: **exurveyedomex**

Proceso: **PEF 2014-2015**

Identificador 38085
Ticket 58895
Fecha de recorrido 13/02/2015 13:23

Estado MEXICO
Municipio NAUCALPAN DE JUAREZ
Colonia santiago occinapo
Calle san mateo
Numero 110
Distrito

Latitud 19.49749244
Longitud -99.25087214
Device ID IFE-Desktop v1.0

Partido Partido de la Revolución Democrática

Cargo Genérico

Candidato
Otro Candidato

Observaciones:



TIPO DE ANUNCIO

Muros

TAMAÑO

17 x 1

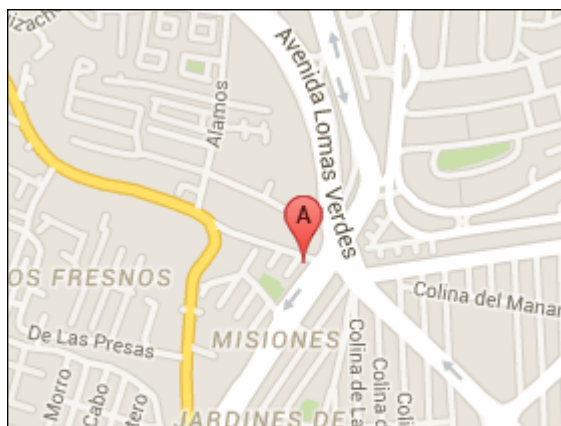

Sistema Integral de Monitoreo de Espectaculares

Reporte de recorrido

Del: **01/01/2015**
 Hasta: **17/02/2015**
 Usuario: **exurveyedomex**
 Proceso: **PEF 2014-2015**

Identificador	38089	Estado	MEXICO
Ticket	58895	Municipio	NAUCALPAN DE JUAREZ
Fecha de recorrido	13/02/2015 14:28	Colonia	ciudad satelite
Latitud	19.51135819	Calle	via adolfo lopez mateos
Longitud	-99.24687632	Numero	13
Device ID	IFE-Desktop v1.0	Distrito	
Partido	Partido de la Revolución Democrática	Cargo	Genérico
Candidato			
Otro Candidato			

Observaciones: se encuentra sobre la vialidad



TIPO DE ANUNCIO

Muros

TAMAÑO

20 x 2

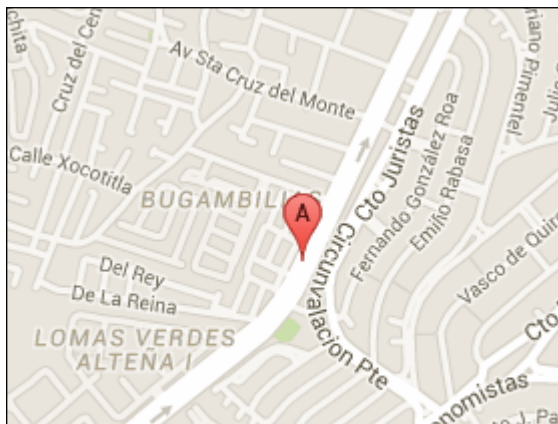

Sistema Integral de Monitoreo de Espectaculares
Reporte de recorrido

Del: **01/01/2015**
Hasta: **17/02/2015**
Usuario: **exurveyedomex**
Proceso: **PEF 2014-2015**

Identificador	38109	Estado	MEXICO
Ticket	58913	Municipio	ECATEPEC DE MORELOS
Fecha de recorrido	14/02/2015 00:21	Colonia	hankglez
Latitud	19.55097492	Calle	bugambilia
Longitud	-99.06708162	Numero	5
Device ID	IFE-Desktop v1.0	Distrito	
Partido	Partido de la Revolución Democrática	Cargo	Genérico
Candidato			
Otro Candidato			

Observaciones:



TIPO DE ANUNCIO

Muros

TAMAÑO

10 x 2.1

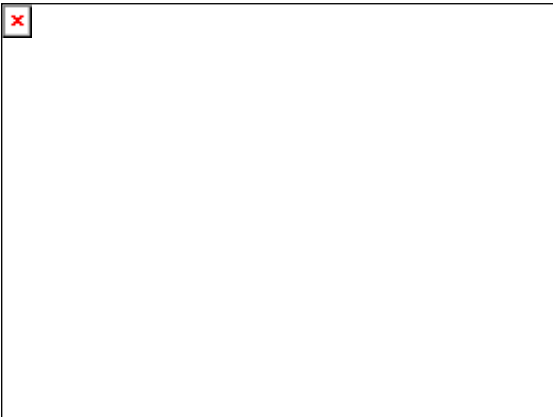

Sistema Integral de Monitoreo de Espectaculares

Reporte de recorrido

Del: **01/01/2015**

Hasta: **17/02/2015**

Usuario: **exurveyedomex**

Proceso: **PEF 2014-2015**

Identificador	38111	Estado	MEXICO
Ticket	58913	Municipio	ECATEPEC DE MORELOS
Fecha de recorrido	14/02/2015 01:00	Colonia	jardines de cerro gordo
Latitud	19.55674142	Calle	av. r1
Longitud	-99.02603574	Numero	sin numero
Device ID	IFE-Desktop v1.0	Distrito	
Partido	Partido de la Revolución Democrática	Cargo	Genérico
Candidato			
Otro Candidato			

Observaciones:



TIPO DE ANUNCIO

Mantas

TAMAÑO

3 x 2



Sistema Integral de Monitoreo de Espectaculares

Reporte de recorrido

Del: **01/01/2015**

Hasta: **17/02/2015**

Usuario: **exurveyedomex**

Proceso: **PEF 2014-2015**

Identificador	38113	Estado	MEXICO
Ticket	58913	Municipio	ECATEPEC DE MORELOS
Fecha de recorrido	14/02/2015 01:24	Colonia	rio de la luz
Latitud	19.54621927	Calle	avenida central
Longitud	-99.02319064	Numero	
Device ID	IFE-Desktop v1.0	Distrito	
Partido	Partido de la Revolución Democrática	Cargo	Genérico
Candidato			
Otro Candidato			

Observaciones: es una barda en un deportivo dto 17



TIPO DE ANUNCIO

Muros

TAMAÑO

20 x 3

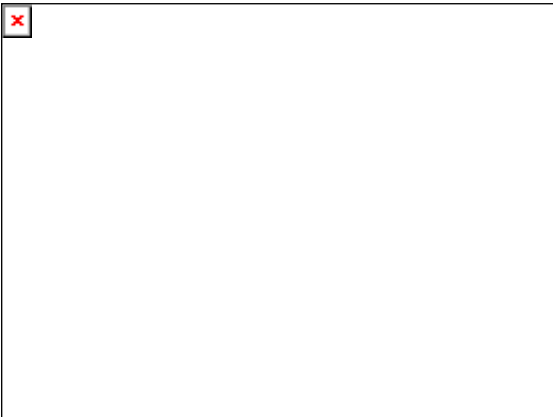

Sistema Integral de Monitoreo de Espectaculares

Reporte de recorrido

Del: **01/01/2015**

Hasta: **17/02/2015**

Usuario: **exurveyedomex**

Proceso: **PEF 2014-2015**

Identificador	38115	Estado	MEXICO
Ticket	58913	Municipio	ECATEPEC DE MORELOS
Fecha de recorrido	14/02/2015 02:11	Colonia	jardines de aragon
Latitud	19.52527109	Calle	avenida central
Longitud	-99.0311654	Numero	
Device ID	IFE-Desktop v1.0	Distrito	
Partido	Partido de la Revolución Democrática	Cargo	Diputado
Candidato			
Otro Candidato	ruby guzman		

Observaciones: propaganda a favor de gil



TIPO DE ANUNCIO

Panorámicos

TAMAÑO

13 x 10



Sistema Integral de Monitoreo de Espectaculares
Reporte de recorrido

Del: **01/01/2015**
Hasta: **17/02/2015**
Usuario: **exurveyedomex**
Proceso: **PEF 2014-2015**

Identificador 38118
Ticket 58913
Fecha de recorrido 14/02/2015 02:47

Estado MEXICO
Municipio ECATEPEC DE MORELOS
Colonia sagitario 10
Calle av. central
Numero
Distrito

Latitud 19.56297989
Longitud -99.01517098
Device ID IFE-Desktop v1.0

Partido Partido de la Revolución Democrática
Candidato
Otro Candidato

Cargo Genérico

Observaciones: dto 17



TIPO DE ANUNCIO

Panorámicos

TAMAÑO

15 x 10



Sistema Integral de Monitoreo de Espectaculares
Reporte de recorrido

Del: **01/01/2015**
Hasta: **17/02/2015**
Usuario: **exurveyedomex**
Proceso: **PEF 2014-2015**

Identificador	38120	Estado	MEXICO
Ticket	58913	Municipio	ECATEPEC DE MORELOS
Fecha de recorrido	14/02/2015 03:04	Colonia	joyas ecatepec
Latitud	19.5713004	Calle	av. central
Longitud	-99.01888225	Numero	
Device ID	IFE-Desktop v1.0	Distrito	
Partido	Partido de la Revolución Democrática	Cargo	Diputado
Candidato			
Otro Candidato	alejandro gayosso		

Observaciones: propaganda a favor de gil



TIPO DE ANUNCIO

Panorámicos

TAMAÑO

15 x 30

X

Sistema Integral de Monitoreo de Espectaculares
Reporte de recorrido

Del: **01/01/2015**
Hasta: **17/02/2015**
Usuario: **exurveyedomex**
Proceso: **PEF 2014-2015**

Identificador	38124	Estado	MEXICO
Ticket	58913	Municipio	ECATEPEC DE MORELOS
Fecha de recorrido	14/02/2015 03:39	Colonia	jardines de morelos
Latitud	19.60053366	Calle	av. central
Longitud	-99.01607518	Numero	
Device ID	IFE-Desktop v1.0	Distrito	
Partido	Partido de la Revolución Democrática	Cargo	Genérico
Candidato			
Otro Candidato			

Observaciones: dto 10



TIPO DE ANUNCIO

Panorámicos

TAMAÑO

20 x 10

x

Sistema Integral de Monitoreo de Espectaculares
Reporte de recorrido

Del: **01/01/2015**
Hasta: **17/02/2015**
Usuario: **exurveyedomex**
Proceso: **PEF 2014-2015**

Identificador	38126	Estado	MEXICO
Ticket	58913	Municipio	ECATEPEC DE MORELOS
Fecha de recorrido	14/02/2015 03:57	Colonia	izcalli jardines
Latitud	19.61019338	Calle	de las palomas
Longitud	-99.01920025	Numero	10
Device ID	IFE-Desktop v1.0	Distrito	
Partido	Partido de la Revolución Democrática	Cargo	Diputado
Candidato			
Otro Candidato	roberto montanez		

Observaciones: la barda es grande por que incluye #OtroEcatepecEsposable



TIPO DE ANUNCIO

Muros

TAMAÑO

12 x 2



Sistema Integral de Monitoreo de Espectaculares
Reporte de recorrido

Del: **01/01/2015**
Hasta: **17/02/2015**
Usuario: **exurveyedomex**
Proceso: **PEF 2014-2015**

Identificador	38162	Estado	MEXICO
Ticket	58925	Municipio	TULTITLAN
Fecha de recorrido	14/02/2015 14:07	Colonia	san francisco chilpa
Latitud	19.61663976	Calle	lopez portillo
Longitud	-99.17956572	Numero	s/n
Device ID	IFE-Desktop v1.0	Distrito	
Partido	Partido de la Revolución Democrática	Cargo	Genérico Federal
Candidato			
Otro Candidato	miguel hernandez cruz francisco avila castro suplente		

Observaciones: distrito 8



TIPO DE ANUNCIO

Muros

TAMAÑO

10 x 2

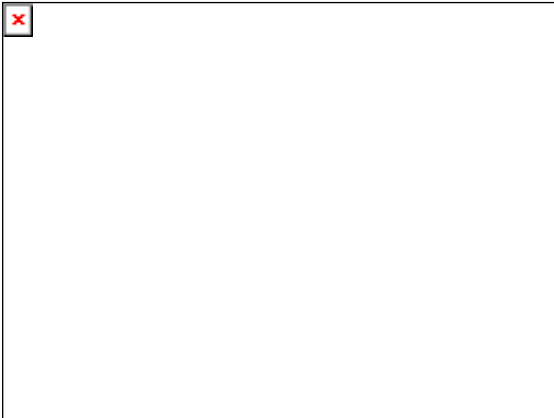

Sistema Integral de Monitoreo de Espectaculares
Reporte de recorrido

Del: **01/01/2015**
Hasta: **17/02/2015**
Usuario: **exurveyedomex**
Proceso: **PEF 2014-2015**

Identificador	38167	Estado	MEXICO
Ticket	58925	Municipio	TULTITLAN
Fecha de recorrido	14/02/2015 15:40	Colonia	villaesmeralda
Latitud	19.64049719	Calle	avenida mexiquense
Longitud	-99.13257184	Numero	isla del c
Device ID	IFE-Desktop v1.0	Distrito	
Partido	Partido de la Revolución Democrática	Cargo	Genérico
Candidato			
Otro Candidato			

Observaciones: distrito 8
hay 3 bardas con las mismas características



TIPO DE ANUNCIO

Muros

TAMAÑO

12 x 2

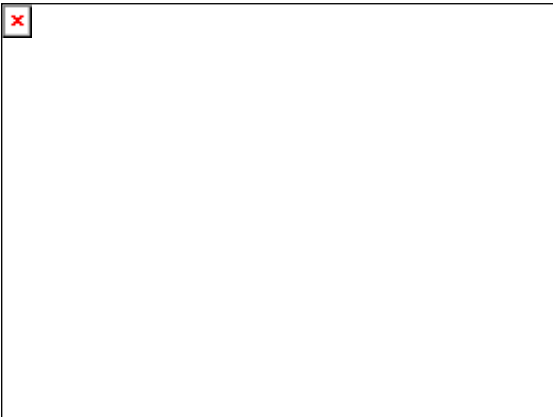

Sistema Integral de Monitoreo de Espectaculares
Reporte de recorrido

Del: **10/02/2015**
Hasta: **14/02/2015**
Usuario: **exurveyjal**
Proceso: **PEF 2014-2015**

Identificador	37363	Estado	JALISCO
Ticket	58625	Municipio	GUADALAJARA
Fecha de recorrido	12/02/2015 11:49	Colonia	Jalisco
Latitud	20.6833676	Calle	Malecon
Longitud	-103.2677898	Numero	sin numero
Device ID	IFE-Desktop v1.0	Distrito	
Partido	Partido de la Revolución Democrática	Cargo	Diputado
Candidato			
Otro Candidato	Barbara Rodriguez		

Observaciones: precandidato a diputado federal Distrito XI

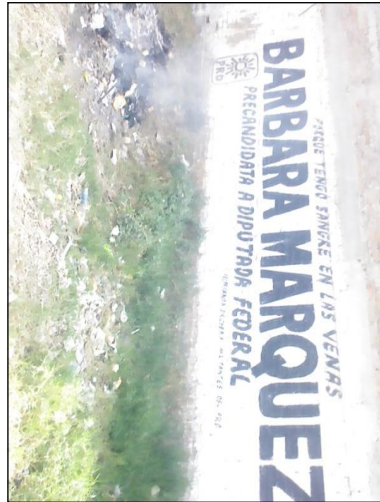

TIPO DE ANUNCIO

Muros

TAMAÑO

8 x 2.5



Sistema Integral de Monitoreo de Espectaculares
Reporte de recorrido

Del: **10/02/2015**
Hasta: **14/02/2015**
Usuario: **exurveyjal**
Proceso: **PEF 2014-2015**

Identificador	37379	Estado	JALISCO
Ticket	58631	Municipio	TONALA
Fecha de recorrido	14/02/2015 12:40	Colonia	los tulipanes
Latitud	20.67750979	Calle	periferico oriente
Longitud	-103.23950636	Numero	6
Device ID	IFE-Desktop v1.0	Distrito	
Partido	Partido de la Revolución Democrática	Cargo	Diputado
Candidato			
Otro Candidato	barbara marquez		

Observaciones: precandidato a diputado Federal distrito 7 barbara marquez



TIPO DE ANUNCIO

Muros

TAMAÑO

12 x 2.5



Sistema Integral de Monitoreo de Espectaculares
Reporte de recorrido

Del: **12/02/2015**
Hasta: **13/02/2015**
Usuario: **exurveymor**
Proceso: **PEF 2014-2015**

Identificador	38405	Estado	MORELOS
Ticket	59027	Municipio	JIUTEPEC
Fecha de recorrido	12/02/2015 11:55	Colonia	Bugambillas
Latitud	18.91542281	Calle	Boulevard Cuauhnahuac
Longitud	-99.18539332	Numero	s/n
Device ID	IFE-Desktop v1.0	Distrito	
Partido	Partido de la Revolución Democrática	Cargo	Diputado
Candidato			
Otro Candidato	Atanacio Alba Valencia		

Observaciones: Precandidato Diputado Federal II Distrito



TIPO DE ANUNCIO

Panorámicos

TAMAÑO

8 x 6



Sistema Integral de Monitoreo de Espectaculares
Reporte de recorrido

Del: **12/02/2015**
Hasta: **13/02/2015**
Usuario: **exurveymor**
Proceso: **PEF 2014-2015**

Identificador	38407	Estado	MORELOS
Ticket	59027	Municipio	JIUITEPEC
Fecha de recorrido	12/02/2015 12:23	Colonia	Tlahuapan
Latitud	18.90266202	Calle	Av. Centenario
Longitud	-99.17432727	Numero	s/n
Device ID	IFE-Desktop v1.0	Distrito	
Partido	Partido de la Revolución Democrática	Cargo	Diputado
Candidato			
Otro Candidato	Atanacio Alba Valencia		

Observaciones: Precandidato Diputado II Distrito



TIPO DE ANUNCIO

Panorámicos

TAMAÑO

6 x 8

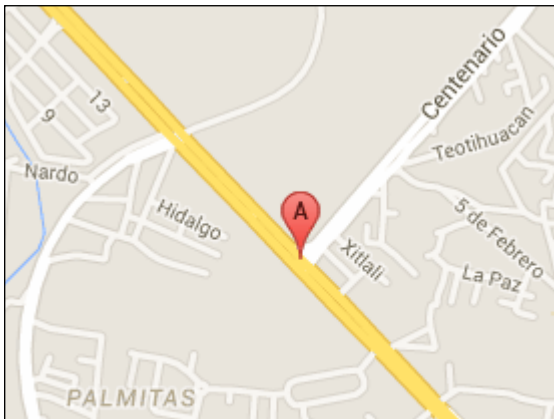

Sistema Integral de Monitoreo de Espectaculares

Reporte de recorrido

Del: **12/02/2015**
Hasta: **13/02/2015**
Usuario: **exurveymor**
Proceso: **PEF 2014-2015**

Identificador	38408	Estado	MORELOS
Ticket	59027	Municipio	JIUTEPEC
Fecha de recorrido	12/02/2015 12:57	Colonia	Centro
Latitud	18.89042899	Calle	Av. Jesus Garcia
Longitud	-99.17311328	Numero	s/n
Device ID	IFE-Desktop v1.0	Distrito	
Partido	Partido de la Revolución Democrática	Cargo	Diputado
Candidato			
Otro Candidato	Atanacio Alba Valencia		

Observaciones: Precandidato Diputado Federal II Distrito



TIPO DE ANUNCIO

Panorámicos

TAMAÑO

5 x 3



Sistema Integral de Monitoreo de Espectaculares

Reporte de recorrido

Del: **12/02/2015**
 Hasta: **13/02/2015**
 Usuario: **exurveymor**
 Proceso: **PEF 2014-2015**

Identificador	38409	Estado	MORELOS
Ticket	59027	Municipio	JIUTEPEC
Fecha de recorrido	12/02/2015 13:37	Colonia	Pueblo de Atlacomulco
Latitud	18.90578779	Calle	Av. Cuernavaca
Longitud	-99.20714426	Numero	s/n
Device ID	IFE-Desktop v1.0	Distrito	
Partido	Partido de la Revolución Democrática	Cargo	Diputado
Candidato			
Otro Candidato	Atanacio Alba Valencia		

Observaciones: Precandidato Diputado Federal II Distrito



TIPO DE ANUNCIO

Mantas

TAMAÑO

2.5 x 2.5



Sistema Integral de Monitoreo de Espectaculares

Reporte de recorrido

Del: **12/02/2015**

Hasta: **13/02/2015**

Usuario: **exurveymor**

Proceso: **PEF 2014-2015**

Identificador	38410	Estado	MORELOS
Ticket	59027	Municipio	JIUITEPEC
Fecha de recorrido	12/02/2015 13:49	Colonia	Pueblo de Atlacomulco
Latitud	18.90585538	Calle	Av.Chapultetec
Longitud	-99.20706227	Numero	68A
Device ID	IFE-Desktop v1.0	Distrito	
Partido	Partido de la Revolución Democrática	Cargo	Diputado
Candidato			
Otro Candidato	Tere Dominguez		

Observaciones: Precandidata Diputado Federal I Distrito



TIPO DE ANUNCIO

Mantas

TAMAÑO

2 x 1



Sistema Integral de Monitoreo de Espectaculares
Reporte de recorrido

Del: **12/02/2015**
Hasta: **13/02/2015**
Usuario: **exurveymor**
Proceso: **PEF 2014-2015**

Identificador	38411	Estado	MORELOS
Ticket	59027	Municipio	TEMIXCO
Fecha de recorrido	12/02/2015 15:06	Colonia	Acatlipa
Latitud	18.83145811	Calle	Carretera Cuernavaca-Puente de Ixtla
Longitud	-99.22659919	Numero	s/n
Device ID	IFE-Desktop v1.0	Distrito	
Partido	Partido de la Revolución Democrática	Cargo	Diputado
Candidato			
Otro Candidato	Javier Garcia		

Observaciones: Precandidato Diputado Federal II Distrito



TIPO DE ANUNCIO

Mantas

TAMAÑO

3 x 3

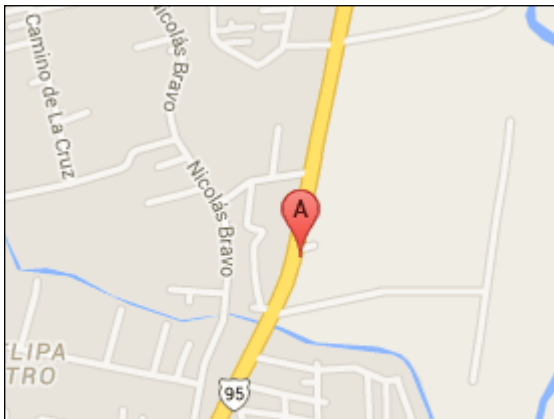

Sistema Integral de Monitoreo de Espectaculares

Reporte de recorrido

Del: **12/02/2015**

Hasta: **13/02/2015**

Usuario: **exurveymor**

Proceso: **PEF 2014-2015**

Identificador	38412	Estado	MORELOS
Ticket	59027	Municipio	TEMIXCO
Fecha de recorrido	12/02/2015 15:17	Colonia	Centro
Latitud	18.83726801	Calle	Carretera Cuernavaca-Puente de Ixtla
Longitud	-99.22533644	Numero	s/n
Device ID	IFE-Desktop v1.0	Distrito	
Partido	Partido de la Revolución Democrática	Cargo	Diputado
Candidato			
Otro Candidato	Atanacio Alba Valencia		

Observaciones: Precandidato Diputado Federal II Distrito



TIPO DE ANUNCIO

Panorámicos

TAMAÑO

8 x 6



Sistema Integral de Monitoreo de Espectaculares

Reporte de recorrido

Del: **12/02/2015**
 Hasta: **13/02/2015**
 Usuario: **exurveymor**
 Proceso: **PEF 2014-2015**

Identificador	38413	Estado	MORELOS
Ticket	59027	Municipio	TEMIXCO
Fecha de recorrido	12/02/2015 15:26	Colonia	Centro
Latitud	18.83779512	Calle	Carretera Cuernavaca Puente de Ixtla
Longitud	-99.22521743	Numero	181
Device ID	IFE-Desktop v1.0	Distrito	
Partido	Partido de la Revolución Democrática	Cargo	Diputado
Candidato			
Otro Candidato	Javier Garcia		

Observaciones: Precandidato Diputado Federal II Distrito



TIPO DE ANUNCIO

Mantas

TAMAÑO

3 x 3

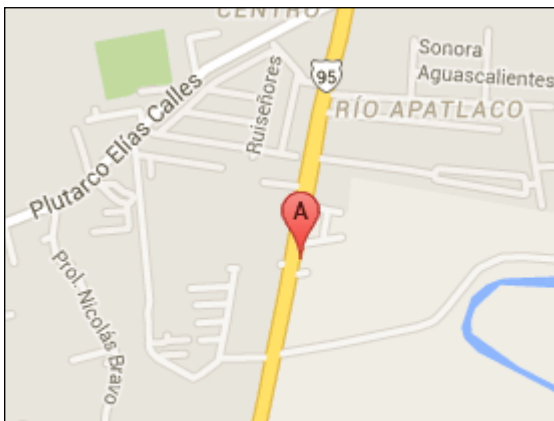

Sistema Integral de Monitoreo de Espectaculares
Reporte de recorrido

Del: **12/02/2015**
Hasta: **13/02/2015**
Usuario: **exurveymor**
Proceso: **PEF 2014-2015**

Identificador	38424	Estado	MORELOS
Ticket	59033	Municipio	CUERNAVACA
Fecha de recorrido	13/02/2015 14:53	Colonia	Col. Acapantzingo
Latitud	18.92040992	Calle	Av. Atlacomulco
Longitud	-99.22947361	Numero	s/n
Device ID	IFE-Desktop v1.0	Distrito	
Partido	Partido de la Revolución Democrática	Cargo	Diputado
Candidato			
Otro Candidato	Tere Dominguez		

Observaciones: Precandidata Diputada Federal I Distrito

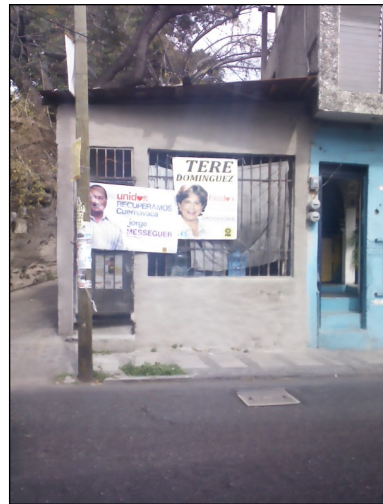

TIPO DE ANUNCIO

Mantas

TAMAÑO

1 x 1.5



Sistema Integral de Monitoreo de Espectaculares
Reporte de recorrido

Del: **12/02/2015**
Hasta: **13/02/2015**
Usuario: **exurveymor**
Proceso: **PEF 2014-2015**

Identificador	38425	Estado	MORELOS
Ticket	59033	Municipio	CUERNAVACA
Fecha de recorrido	13/02/2015 15:00	Colonia	Col. Acapatzingo
Latitud	18.92055449	Calle	Av. Atlacomulco
Longitud	-99.22968474	Numero	30
Device ID	IFE-Desktop v1.0	Distrito	
Partido	Partido de la Revolución Democrática	Cargo	Diputado
Candidato			
Otro Candidato	Tere Dominguez		

Observaciones: Precandidata Diputada Federal I Distrito



TIPO DE ANUNCIO

Mantas

TAMAÑO

1 x 1.5



Sistema Integral de Monitoreo de Espectaculares
Reporte de recorrido

Del: **12/02/2015**
Hasta: **13/02/2015**
Usuario: **exurveymor**
Proceso: **PEF 2014-2015**

Identificador	38426	Estado	MORELOS
Ticket	59033	Municipio	CUERNAVACA
Fecha de recorrido	13/02/2015 15:09	Colonia	Col. Acapatzingo
Latitud	18.9187175	Calle	Av. Atlacomulco
Longitud	-99.22734963	Numero	70
Device ID	IFE-Desktop v1.0	Distrito	
Partido	Partido de la Revolución Democrática	Cargo	Diputado
Candidato			
Otro Candidato	Tere Dominguez		

Observaciones: Precandidata Diputada Federal I Distrito



TIPO DE ANUNCIO

Mantas

TAMAÑO

1 x 1.5

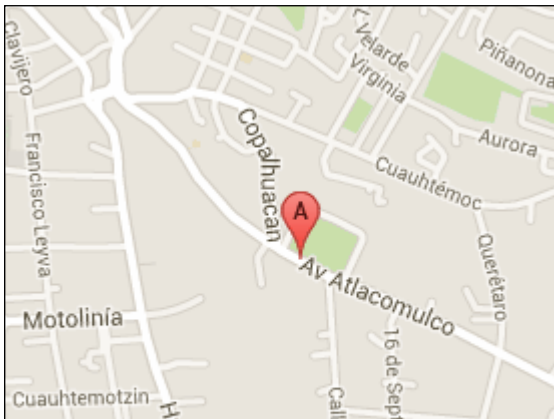

Sistema Integral de Monitoreo de Espectaculares

Reporte de recorrido

Del: **01/01/2015**
Hasta: **17/02/2015**
Usuario: **exurveynay**
Proceso: **PEF 2014-2015**

Identificador	38188	Estado	NAYARIT
Ticket	58955	Municipio	TEPIC
Fecha de recorrido	12/02/2015 21:56	Colonia	guadalupe
Latitud	21.52656956	Calle	entronque tepic-san blas km+500
Longitud	-104.92940952	Numero	s/n
Device ID	IFE-Desktop v1.0	Distrito	
Partido	Partido de la Revolución Democrática	Cargo	Diputado
Candidato			
Otro Candidato			

Observaciones:



TIPO DE ANUNCIO

Panorámicos

TAMAÑO

8 x 3



Sistema Integral de Monitoreo de Espectaculares
Reporte de recorrido

Del: **01/01/2015**
Hasta: **17/02/2015**
Usuario: **exurveynay**
Proceso: **PEF 2014-2015**

Identificador	38190	Estado	NAYARIT
Ticket	58955	Municipio	TEPIC
Fecha de recorrido	12/02/2015 22:45	Colonia	guadalupe
Latitud	21.52578496	Calle	carretera tepic mazatlan
Longitud	-104.9287567	Numero	s/n
Device ID	IFE-Desktop v1.0	Distrito	
Partido	Partido de la Revolución Democrática	Cargo	Genérico
Candidato			
Otro Candidato			

Observaciones: junto a puente peatonal



TIPO DE ANUNCIO

Panorámicos

TAMAÑO

9 x 8



Sistema Integral de Monitoreo de Espectaculares

Reporte de recorrido

Del: **01/01/2015**

Hasta: **17/02/2015**

Usuario: **exurveynay**

Proceso: **PEF 2014-2015**

Identificador	38193	Estado	NAYARIT
Ticket	58955	Municipio	TEPIC
Fecha de recorrido	12/02/2015 23:18	Colonia	las brisas
Latitud	21.52118026	Calle	insurgentes
Longitud	-104.92248226	Numero	s/n
Device ID	IFE-Desktop v1.0	Distrito	
Partido	Partido de la Revolución Democrática	Cargo	Diputado
Candidato			
Otro Candidato	adriana		

Observaciones: precandidata a diputado federal.



TIPO DE ANUNCIO

Panorámicos

TAMAÑO

12 x 4

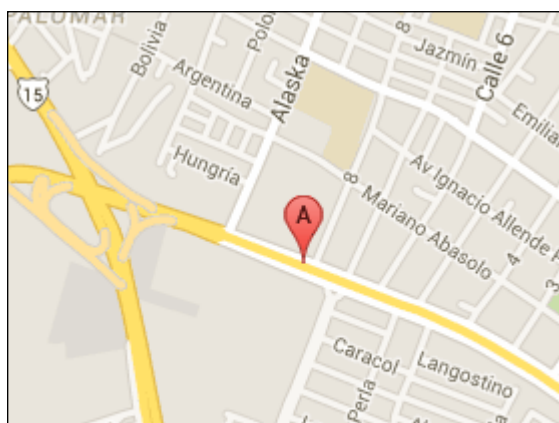

Sistema Integral de Monitoreo de Espectaculares

Reporte de recorrido

Del: **01/01/2015**

Hasta: **17/02/2015**

Usuario: **exurveynay**

Proceso: **PEF 2014-2015**

Identificador	38199	Estado	NAYARIT
Ticket	58955	Municipio	TEPIC
Fecha de recorrido	13/02/2015 00:08	Colonia	verrsalles
Latitud	21.51060899	Calle	jacarandas
Longitud	-104.90447575	Numero	3-a
Device ID	IFE-Desktop v1.0	Distrito	
Partido	Partido de la Revolución Democrática	Cargo	Diputado
Candidato			
Otro Candidato	adriana		

Observaciones: precampana



TIPO DE ANUNCIO

Panorámicos

TAMAÑO

9 x 3

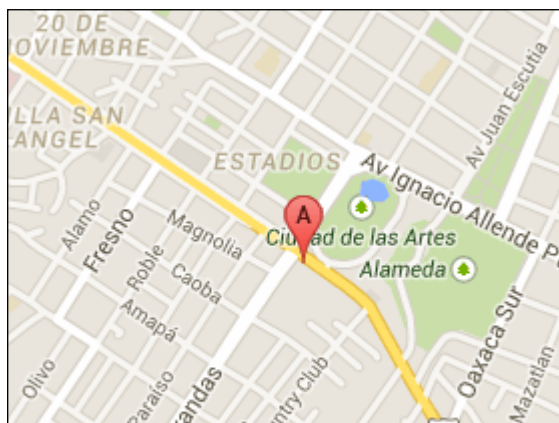

Sistema Integral de Monitoreo de Espectaculares

Reporte de recorrido

Del: **01/01/2015**

Hasta: **17/02/2015**

Usuario: **exurveynay**

Proceso: **PEF 2014-2015**

Identificador	38204	Estado	NAYARIT
Ticket	58955	Municipio	TEPIC
Fecha de recorrido	13/02/2015 00:59	Colonia	gustavo diaz ordaz
Latitud	21.48099799	Calle	insurgentes oriente
Longitud	-104.87533749	Numero	2249
Device ID	IFE-Desktop v1.0	Distrito	
Partido	Partido de la Revolución Democrática	Cargo	Diputado
Candidato			
Otro Candidato	adriana		

Observaciones: precandidato diputado federal



TIPO DE ANUNCIO

Panorámicos

TAMAÑO

9 x 3

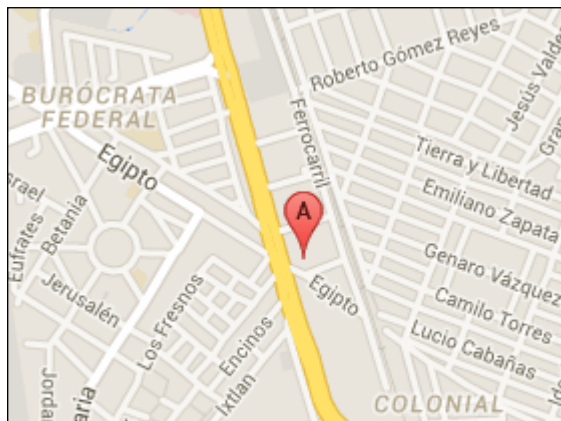

Sistema Integral de Monitoreo de Espectaculares
Reporte de recorrido

Del: **01/01/2015**
Hasta: **17/02/2015**
Usuario: **exurveynay**
Proceso: **PEF 2014-2015**

Identificador	38208	Estado	NAYARIT
Ticket	58955	Municipio	TUXPAN
Fecha de recorrido	12/02/2015 13:45	Colonia	fracc bonaterra
Latitud	21.46841973	Calle	entrada a tepic de guadalajara
Longitud	-104.84232579	Numero	s/n
Device ID	IFE-Desktop v1.0	Distrito	
Partido	Partido de la Revolución Democrática	Cargo	Diputado
Candidato			
Otro Candidato	adriana		

Observaciones: precandidato diputado federal



TIPO DE ANUNCIO

Panorámicos

TAMAÑO

9 x 3

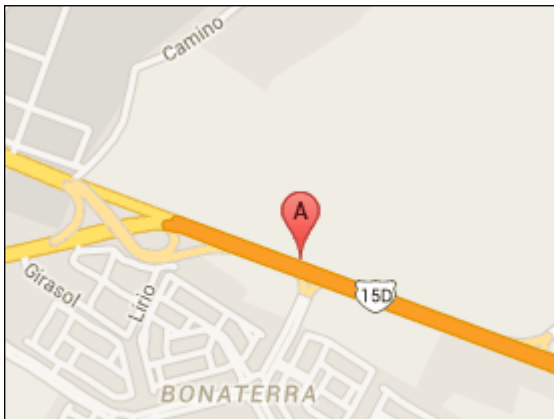

Sistema Integral de Monitoreo de Espectaculares
Reporte de recorrido

Del: **01/01/2015**
Hasta: **17/02/2015**
Usuario: **exurveynay**
Proceso: **PEF 2014-2015**

Identificador	38210	Estado	NAYARIT
Ticket	58955	Municipio	TEPIC
Fecha de recorrido	12/02/2015 14:13	Colonia	cd industrial
Latitud	21.48097876	Calle	av aguamilpas
Longitud	-104.84559565	Numero	s/n
Device ID	IFE-Desktop v1.0	Distrito	
Partido	Partido de la Revolución Democrática	Cargo	Diputado
Candidato			
Otro Candidato	alfredo gonzalez		

Observaciones: cerca de avenida q lleva a hospital puerta de hierro



TIPO DE ANUNCIO

Panorámicos

TAMAÑO

7 x 6

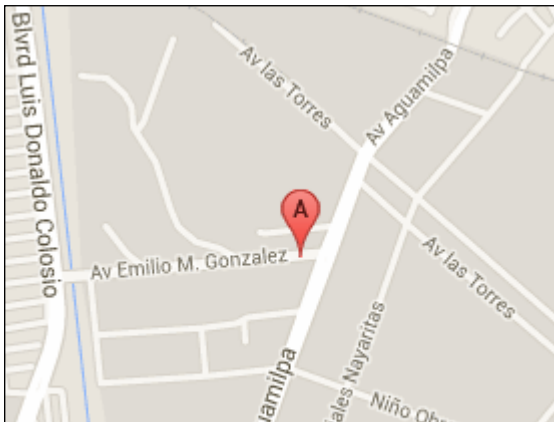

Sistema Integral de Monitoreo de Espectaculares

Reporte de recorrido

Del: **01/01/2015**
Hasta: **17/02/2015**
Usuario: **exurveynay**
Proceso: **PEF 2014-2015**

Identificador	38212	Estado	NAYARIT
Ticket	58955	Municipio	TEPIC
Fecha de recorrido	12/02/2015 14:31	Colonia	cd industrial
Latitud	21.48243193	Calle	av aguamilpa
Longitud	-104.84476575	Numero	s/n
Device ID	IFE-Desktop v1.0	Distrito	
Partido	Partido de la Revolución Democrática	Cargo	Diputado
Candidato			
Otro Candidato	adriana		

Observaciones: precandidato diputado federal.



TIPO DE ANUNCIO

Panorámicos

TAMAÑO

9 x 3

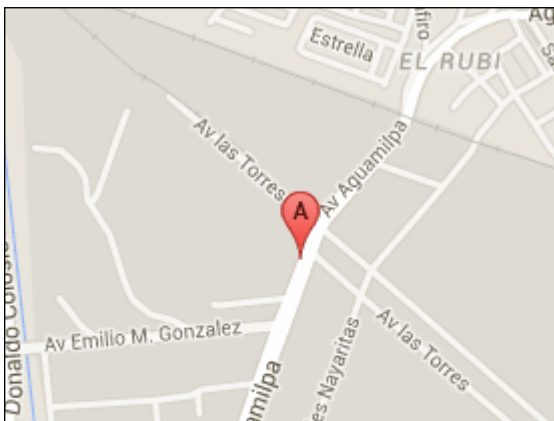

Sistema Integral de Monitoreo de Espectaculares
Reporte de recorrido

Del: **01/01/2015**
Hasta: **17/02/2015**
Usuario: **exurveyoax**
Proceso: **PEF 2014-2015**

Identificador	38185	Estado	OAXACA
Ticket	58949	Municipio	SANTA MARIA SOLA
Fecha de recorrido	12/02/2015 13:13	Colonia	Santa Cruz Xoxocotlan
Latitud	17.03249392	Calle	blvd Guadalupe Hinojosa de Murat
Longitud	-96.72877831	Numero	Sin Numero
Device ID	IFE-Desktop v1.0	Distrito	
Partido	Partido de la Revolución Democrática	Cargo	Diputado
Candidato			
Otro Candidato	Josue Monterrey Velazco		

Observaciones: Sin Obs



TIPO DE ANUNCIO

Panorámicos

TAMAÑO

4 x 4



Sistema Integral de Monitoreo de Espectaculares

Reporte de recorrido

Del: **01/01/2015**

Hasta: **17/02/2015**

Usuario: **exurveypue**

Proceso: **PEF 2014-2015**

Identificador	37681	Estado	PUEBLA
Ticket	58767	Municipio	CORONANGO
Fecha de recorrido	09/02/2015 11:11	Colonia	San Francisco Ocotlan
Latitud	19.11873738	Calle	Avenida las flores
Longitud	-98.2775447	Numero	S/N
Device ID	IFE-Desktop v1.0	Distrito	

Partido	Partido de la Revolución Democrática	Cargo	Diputado
Candidato	Vladimir Luna		
Otro Candidato			

Observaciones: Distrito X, hay otra barda en la parte trasera de la antena



TIPO DE ANUNCIO

Muros

TAMAÑO

7 x 2

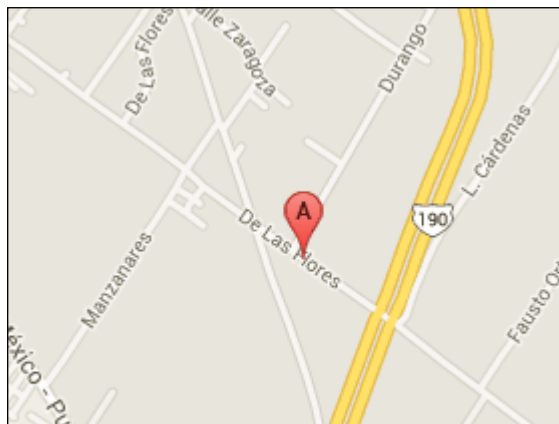

Sistema Integral de Monitoreo de Espectaculares
Reporte de recorrido

Del: **01/01/2015**
Hasta: **17/02/2015**
Usuario: **exurveypue**
Proceso: **PEF 2014-2015**

Identificador	37682	Estado	PUEBLA
Ticket	58767	Municipio	CORONANGO
Fecha de recorrido	09/02/2015 11:21	Colonia	San Francisco Ocotlan
Latitud	19.11860223	Calle	Avenida las flores
Longitud	-98.27771876	Numero	S/N
Device ID	IFE-Desktop v1.0	Distrito	
Partido	Partido de la Revolución Democrática	Cargo	Diputado
Candidato			
Otro Candidato	Vladimir Luna		

Observaciones: Distrito X, al al costado derecho de la antena se encuentra otra barda

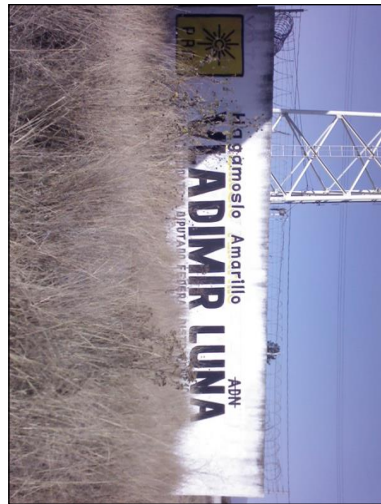

TIPO DE ANUNCIO

Muros

TAMAÑO

7 x 2

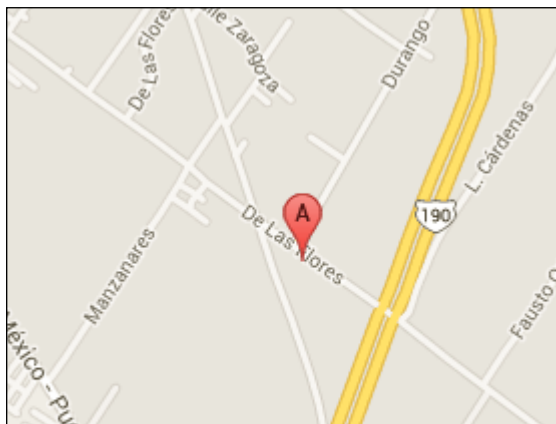

Sistema Integral de Monitoreo de Espectaculares

Reporte de recorrido

Del: **01/01/2015**

Hasta: **17/02/2015**

Usuario: **exurveypue**

Proceso: **PEF 2014-2015**

Identificador 37683
Ticket 58767
Fecha de recorrido 09/02/2015 11:37

Estado PUEBLA
Municipio CUAUTLANCINGO
Colonia San Juan Cuautlancingo
Calle Periferico Ecologico
Numero S/N
Distrito

Latitud 19.09193167
Longitud -98.28560313
Device ID IFE-Desktop v1.0

Partido Partido de la Revolución Democrática
Candidato
Otro Candidato Vladimir Luna

Cargo Diputado

Observaciones: Distrito X, al lado de casa amarilla



TIPO DE ANUNCIO

Muros

TAMAÑO

7 x 2



Sistema Integral de Monitoreo de Espectaculares

Reporte de recorrido

Del: **01/01/2015**

Hasta: **17/02/2015**

Usuario: **exurveypue**

Proceso: **PEF 2014-2015**

Identificador	37695	Estado	PUEBLA
Ticket	58773	Municipio	SAN ANDRES CHOLULA
Fecha de recorrido	09/02/2015 13:51	Colonia	Tlaxcalcingo
Latitud	19.02032283	Calle	Periferico Ecologico
Longitud	-98.26620658	Numero	14.8 km
Device ID	IFE-Desktop v1.0	Distrito	
Partido	Partido de la Revolución Democrática	Cargo	Diputado
Candidato			
Otro Candidato	Dr. Jose S. Macuilcielo		

Observaciones: Distrito X



TIPO DE ANUNCIO

Muros

TAMAÑO

6 x 2

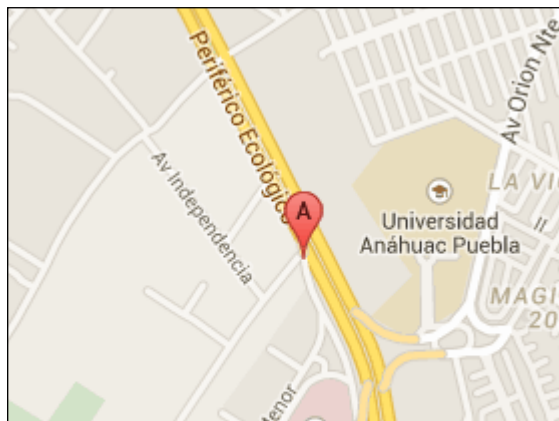

Sistema Integral de Monitoreo de Espectaculares

Reporte de recorrido

Del: **01/01/2015**

Hasta: **17/02/2015**

Usuario: **exurveyqroo**

Proceso: **PEF 2014-2015**

Identificador	37969	Estado	QUINTANA ROO
Ticket	58851	Municipio	SOLIDARIDAD
Fecha de recorrido	12/02/2015 14:20	Colonia	colosio
Latitud	20.65296229	Calle	calle 98 norte
Longitud	-87.06392291	Numero	sn
Device ID	IFE-Desktop v1.0	Distrito	
Partido	Partido de la Revolución Democrática	Cargo	Genérico
Candidato			
Otro Candidato			

Observaciones: precandidato distrito 1



TIPO DE ANUNCIO

Panorámicos

TAMAÑO

6 x 8

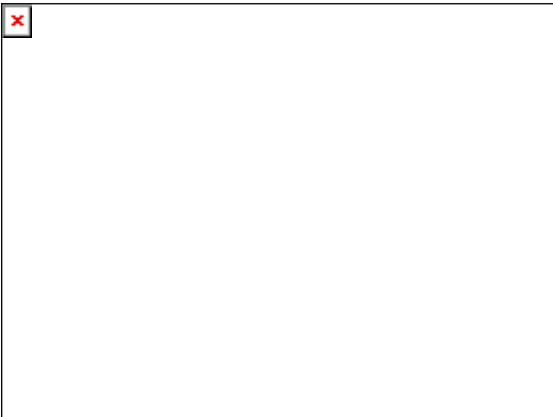

Sistema Integral de Monitoreo de Espectaculares
Reporte de recorrido

Del: **01/01/2015**
Hasta: **17/02/2015**
Usuario: **exurveytlax**
Proceso: **PEF 2014-2015**

Identificador	38269	Estado	TLAXCALA
Ticket	58973	Municipio	TLAXCALA
Fecha de recorrido	13/02/2015 08:12	Colonia	san isidro
Latitud	19.31233527	Calle	av independencia
Longitud	-98.24019832	Numero	muro
Device ID	IFE-Desktop v1.0	Distrito	
Partido	Partido Movimiento Ciudadano	Cargo	Diputado
Candidato			
Otro Candidato	santiago sesin		

Observaciones:



TIPO DE ANUNCIO

Muros

TAMAÑO

15 x 3



Sistema Integral de Monitoreo de Espectaculares

Reporte de recorrido

Del: **01/01/2015**
Hasta: **17/02/2015**
Usuario: **exurveytlax**
Proceso: **PEF 2014-2015**

Identificador	38270	Estado	TLAXCALA
Ticket	58973	Municipio	TLAXCALA
Fecha de recorrido	13/02/2015 08:53	Colonia	ocotlan
Latitud	19.31732792	Calle	carretera ocotlan
Longitud	-98.22232023	Numero	s/n
Device ID	IFE-Desktop v1.0	Distrito	
Partido	Partido de la Revolución Democrática	Cargo	Diputado
Candidato			
Otro Candidato	victor job		

Observaciones: enfrente de la soriana



TIPO DE ANUNCIO

Panorámicos

TAMAÑO

15 x 10

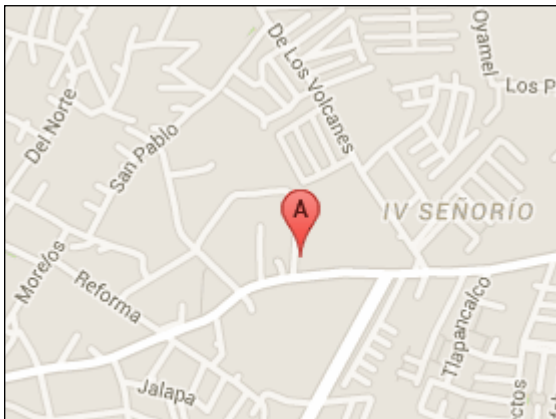

Sistema Integral de Monitoreo de Espectaculares

Reporte de recorrido

Del: **01/01/2015**

Hasta: **17/02/2015**

Usuario: **exurveytlax**

Proceso: **PEF 2014-2015**

Identificador	38271	Estado	TLAXCALA
Ticket	58973	Municipio	TLAXCALA
Fecha de recorrido	13/02/2015 10:42	Colonia	ocotlan
Latitud	19.31600695	Calle	carretera ocotlan
Longitud	-98.22471216	Numero	muro
Device ID	IFE-Desktop v1.0	Distrito	
Partido	Partido de la Revolución Democrática	Cargo	Diputado
Candidato	santiago sesin		
Otro Candidato			

Observaciones:



TIPO DE ANUNCIO

Muros

TAMAÑO

12 x 2

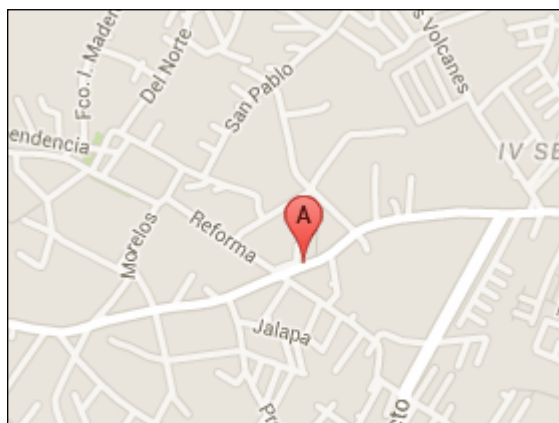

Sistema Integral de Monitoreo de Espectaculares
Reporte de recorrido

Del: **01/01/2015**
Hasta: **17/02/2015**
Usuario: **exurveytlax**
Proceso: **PEF 2014-2015**

Identificador	38273	Estado	TLAXCALA
Ticket	58973	Municipio	TLAXCALA
Fecha de recorrido	13/02/2015 11:26	Colonia	coyotepec
Latitud	19.29557292	Calle	carretera tlaxcala puebla
Longitud	-98.24130222	Numero	s/n
Device ID	IFE-Desktop v1.0	Distrito	
Partido	Partido de la Revolución Democrática	Cargo	Diputado
Candidato			
Otro Candidato	victor job		

Observaciones: se localiza enfrente de empresa amatech



TIPO DE ANUNCIO

Muros

TAMAÑO

15 x 1.2



Sistema Integral de Monitoreo de Espectaculares
Reporte de recorrido

Del: **01/01/2015**
Hasta: **17/02/2015**
Usuario: **exurveytlax**
Proceso: **PEF 2014-2015**

Identificador	38274	Estado	TLAXCALA
Ticket	58973	Municipio	TLAXCALA
Fecha de recorrido	13/02/2015 11:37	Colonia	COYOTEPEC
Latitud	19.29573826	Calle	CARRETERA TLAXCALA PUEBLA
Longitud	-98.24110962	Numero	SIN NUMERO
Device ID	IFE-Desktop v1.0	Distrito	
Partido	Partido de la Revolución Democrática	Cargo	Diputado
Candidato	santiago sesin		
Otro Candidato			

Observaciones: terreno baldio sin numero



TIPO DE ANUNCIO

Muros

TAMAÑO

12 x 2



Sistema Integral de Monitoreo de Espectaculares

Reporte de recorrido

Del: **01/01/2015**
 Hasta: **17/02/2015**
 Usuario: **exurveytlax**
 Proceso: **PEF 2014-2015**

Identificador	38275	Estado	TLAXCALA
Ticket	58973	Municipio	TLAXCALA
Fecha de recorrido	13/02/2015 11:51	Colonia	centro
Latitud	19.30016116	Calle	prolongacion independencia
Longitud	-98.24106609	Numero	149
Device ID	IFE-Desktop v1.0	Distrito	
Partido	Partido de la Revolución Democrática	Cargo	Diputado
Candidato			
Otro Candidato	victor job		

Observaciones:



TIPO DE ANUNCIO

Muros

TAMAÑO

20 x 3



Sistema Integral de Monitoreo de Espectaculares
Reporte de recorrido

Del: **01/01/2015**
Hasta: **17/02/2015**
Usuario: **exurveytlax**
Proceso: **PEF 2014-2015**

Identificador	38277	Estado	TLAXCALA
Ticket	58973	Municipio	TLAXCALA
Fecha de recorrido	13/02/2015 12:44	Colonia	san buena ventura atempa
Latitud	19.32896646	Calle	blvd revolucion
Longitud	-98.22148047	Numero	s/n
Device ID	IFE-Desktop v1.0	Distrito	
Partido	Partido de la Revolución Democrática	Cargo	Diputado
Candidato			
Otro Candidato	victor job		

Observaciones:



TIPO DE ANUNCIO

Muros

TAMAÑO

19 x 2



Sistema Integral de Monitoreo de Espectaculares
Reporte de recorrido

Del: **01/01/2015**
Hasta: **17/02/2015**
Usuario: **exurveytlax**
Proceso: **PEF 2014-2015**

Identificador	38279	Estado	TLAXCALA
Ticket	58973	Municipio	TLAXCALA
Fecha de recorrido	13/02/2015 13:14	Colonia	san buenaventura atempa
Latitud	19.32270521	Calle	blvd revolucion
Longitud	-98.2115539	Numero	sin numero
Device ID	IFE-Desktop v1.0	Distrito	
Partido	Partido de la Revolución Democrática	Cargo	Diputado
Candidato			
Otro Candidato	victor job		

Observaciones: puente peatonal



TIPO DE ANUNCIO

Mantas

TAMAÑO

1 x 1.2



Sistema Integral de Monitoreo de Espectaculares

Reporte de recorrido

Del: **01/01/2015**

Hasta: **17/02/2015**

Usuario: **exurveytlax**

Proceso: **PEF 2014-2015**

Identificador	38280	Estado	TLAXCALA
Ticket	58973	Municipio	TLAXCALA
Fecha de recorrido	13/02/2015 13:28	Colonia	ocotlan
Latitud	19.31854775	Calle	ocotlan sant ana
Longitud	-98.21059142	Numero	s/n
Device ID	IFE-Desktop v1.0	Distrito	
Partido	Partido de la Revolución Democrática	Cargo	Diputado
Candidato			
Otro Candidato	victor job		

Observaciones: esta sobre la carretera ocotlan santa ana



TIPO DE ANUNCIO

Muros

TAMAÑO

10 x 3



Sistema Integral de Monitoreo de Espectaculares
Reporte de recorrido

Del: **01/01/2015**
Hasta: **17/02/2015**
Usuario: **exurveytlax**
Proceso: **PEF 2014-2015**

Identificador	38281	Estado	TLAXCALA
Ticket	58973	Municipio	TLAXCALA
Fecha de recorrido	13/02/2015 13:39	Colonia	ocotlan
Latitud	19.31810583	Calle	carretera ocotlan santa ana
Longitud	-98.21129072	Numero	s/n
Device ID	IFE-Desktop v1.0	Distrito	
Partido	Partido de la Revolución Democrática	Cargo	Senador
Candidato			
Otro Candidato	santiago job		

Observaciones:



TIPO DE ANUNCIO

Muros

TAMAÑO

10 x 2

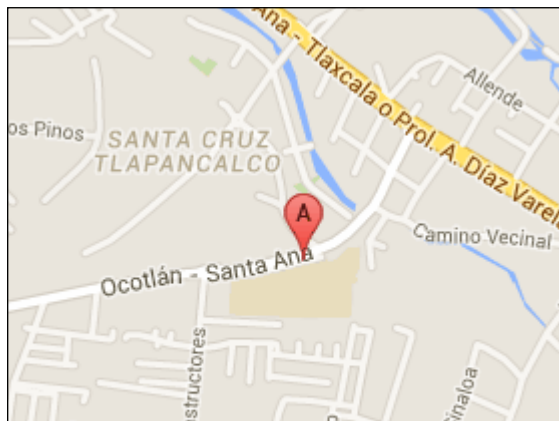

Sistema Integral de Monitoreo de Espectaculares

Reporte de recorrido

Del: **01/01/2015**
 Hasta: **17/02/2015**
 Usuario: **exurveytlax**
 Proceso: **PEF 2014-2015**

Identificador	38282	Estado	TLAXCALA
Ticket	58973	Municipio	TLAXCALA
Fecha de recorrido	13/02/2015 13:48	Colonia	ocotlan
Latitud	19.31636436	Calle	blvd gasoducto
Longitud	-98.22081792	Numero	sin numero
Device ID	IFE-Desktop v1.0	Distrito	
Partido	Partido de la Revolución Democrática	Cargo	Diputado
Candidato	santiago sesin		
Otro Candidato			

Observaciones: frente a un baldío y contra esquina con un soriana



TIPO DE ANUNCIO

Muros

TAMAÑO

10 x 2

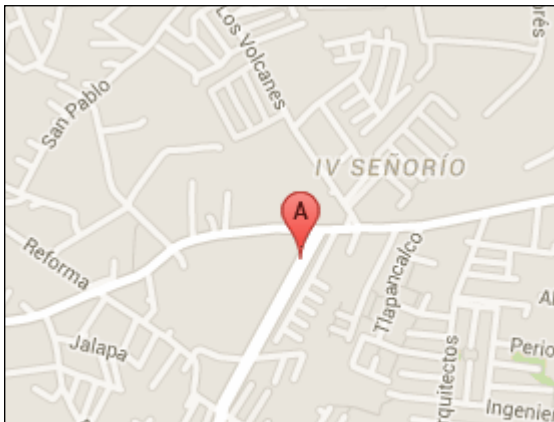

Sistema Integral de Monitoreo de Espectaculares

Reporte de recorrido

Del: **01/01/2015**

Hasta: **17/02/2015**

Usuario: **exurveytlax**

Proceso: **PEF 2014-2015**

Identificador	38283	Estado	TLAXCALA
Ticket	58973	Municipio	TLAXCALA
Fecha de recorrido	13/02/2015 14:51	Colonia	san pablo centro
Latitud	19.329734	Calle	calle aldama
Longitud	-98.19635702	Numero	18
Device ID	IFE-Desktop v1.0	Distrito	
Partido	Partido de la Revolución Democrática	Cargo	Diputado
Candidato	santiago sesin		
Otro Candidato			

Observaciones:



TIPO DE ANUNCIO

Muros

TAMAÑO

7 x 2

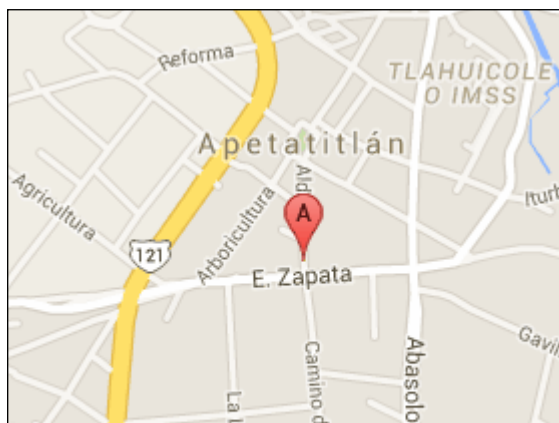

Sistema Integral de Monitoreo de Espectaculares
Reporte de recorrido

Del: **01/01/2015**
Hasta: **17/02/2015**
Usuario: **exurveytlax**
Proceso: **PEF 2014-2015**

Identificador	38284	Estado	TLAXCALA
Ticket	58973	Municipio	TLAXCALA
Fecha de recorrido	13/02/2015 15:04	Colonia	san pablo
Latitud	19.32731164	Calle	pedro amador reyes
Longitud	-98.19412321	Numero	sin numero
Device ID	IFE-Desktop v1.0	Distrito	
Partido	Partido de la Revolución Democrática	Cargo	Diputado
Candidato	victor job		
Otro Candidato			

Observaciones: esta al lado de una fabrica



TIPO DE ANUNCIO

Muros

TAMAÑO

10 x 2.5

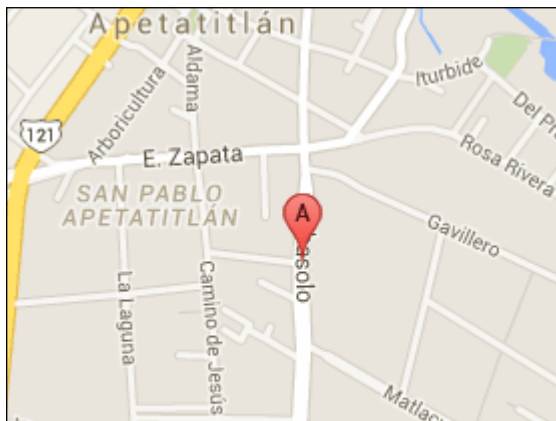

Sistema Integral de Monitoreo de Espectaculares

Reporte de recorrido

Del: **01/01/2015**

Hasta: **17/02/2015**

Usuario: **exurveytlax**

Proceso: **PEF 2014-2015**

Identificador 38285
Ticket 58973
Fecha de recorrido 13/02/2015 15:18

Estado TLAXCALA
Municipio CHIAUTEMPAN
Colonia chalma chiautempan
Calle matlacueyet
Numero s/n
Distrito

Latitud 19.32545437
Longitud -98.19364998
Device ID IFE-Desktop v1.0

Partido Partido de la Revolución Democrática
Candidato
Otro Candidato santiago sesin

Cargo Diputado

Observaciones:



TIPO DE ANUNCIO

Muros

TAMAÑO

20 x 3



Sistema Integral de Monitoreo de Espectaculares

Reporte de recorrido

Del: **01/01/2015**

Hasta: **17/02/2015**

Usuario: **exurveytlax**

Proceso: **PEF 2014-2015**

Identificador 38286
Ticket 58973
Fecha de recorrido 13/02/2015 16:02

Estado TLAXCALA
Municipio APETATITLAN DE ANTONIO CARVAJAL
Colonia tecolota apetatilan
Calle melchor ocapo
Numero 54
Distrito

Latitud 19.33590979
Longitud -98.19005
Device ID IFE-Desktop v1.0

Partido Partido de la Revolución Democrática

Cargo Diputado

Candidato

Otro Candidato victor job

Observaciones:



TIPO DE ANUNCIO

Muros

TAMAÑO

15 x 3

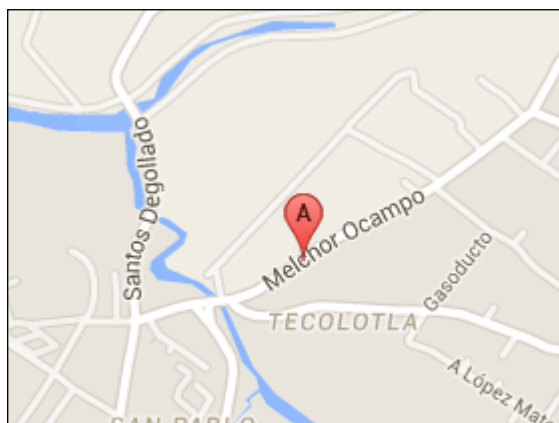

Sistema Integral de Monitoreo de Espectaculares
Reporte de recorrido

Del: **01/01/2015**
Hasta: **17/02/2015**
Usuario: **exurveytlax**
Proceso: **PEF 2014-2015**

Identificador	38287	Estado	TLAXCALA
Ticket	58973	Municipio	AMAXAC DE GUERRERO
Fecha de recorrido	13/02/2015 16:20	Colonia	garita
Latitud	19.34486859	Calle	jose maria morelos
Longitud	-98.1751563	Numero	58
Device ID	IFE-Desktop v1.0	Distrito	
Partido	Partido de la Revolución Democrática	Cargo	Diputado
Candidato	victor job		
Otro Candidato			

Observaciones: esta en 2 partes

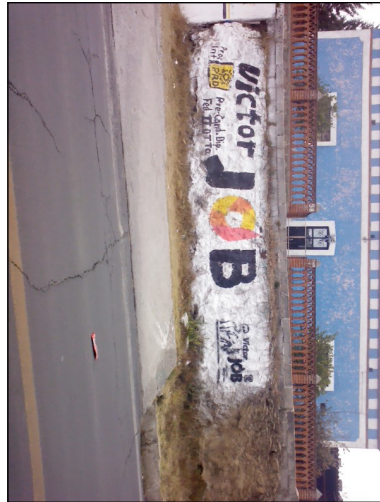

TIPO DE ANUNCIO

Muros

TAMAÑO

5 x 1



Sistema Integral de Monitoreo de Espectaculares
Reporte de recorrido

Del: **01/01/2015**
Hasta: **17/02/2015**
Usuario: **exurveytlax**
Proceso: **PEF 2014-2015**

Identificador	38288	Estado	TLAXCALA
Ticket	58973	Municipio	AMAXAC DE GUERRERO
Fecha de recorrido	13/02/2015 16:36	Colonia	garita
Latitud	19.34434846	Calle	jose maria morelos y pabon
Longitud	-98.17563712	Numero	sin numero
Device ID	IFE-Desktop v1.0	Distrito	
Partido	Partido de la Revolución Democrática	Cargo	Diputado
Candidato			
Otro Candidato	victor job		

Observaciones: esta en una cuchilla o diagonal



TIPO DE ANUNCIO

Muros

TAMAÑO

10 x 2



Sistema Integral de Monitoreo de Espectaculares

Reporte de recorrido

Del: **01/01/2015**

Hasta: **17/02/2015**

Usuario: **exurveytlax**

Proceso: **PEF 2014-2015**

Identificador	38289	Estado	TLAXCALA
Ticket	58973	Municipio	AMAXAC DE GUERRERO
Fecha de recorrido	13/02/2015 16:43	Colonia	garita
Latitud	19.3439677	Calle	jose maria morelos y pabon
Longitud	-98.17645864	Numero	sin numero
Device ID	IFE-Desktop v1.0	Distrito	
Partido	Partido de la Revolución Democrática	Cargo	Diputado
Candidato	santiago sesin		
Otro Candidato	santiago sesin		

Observaciones: esta sobre una avenida rapida



TIPO DE ANUNCIO

Muros

TAMAÑO

10 x 1.5

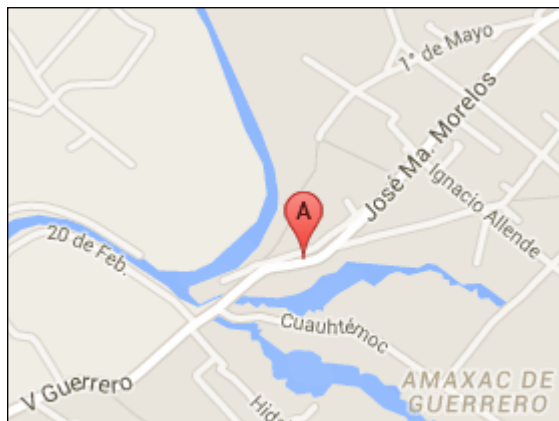

Sistema Integral de Monitoreo de Espectaculares

Reporte de recorrido

Del: **08/02/2015**

Hasta: **17/02/2015**

Usuario: **exurveyver**

Proceso: **PEF 2014-2015**

Identificador	37535	Estado	VERACRUZ
Ticket	58731	Municipio	COATZACOALCOS
Fecha de recorrido	09/02/2015 14:41	Colonia	20 de noviembre
Latitud	18.13580624	Calle	bernardo simonin
Longitud	-94.45770402	Numero	109
Device ID	IFE-Desktop v1.0	Distrito	
Partido	Partido de la Revolución Democrática	Cargo	Diputado
Candidato	eusebia cortes perez		
Otro Candidato			

Observaciones: precandidata a la diputacion federal distrito 11



TIPO DE ANUNCIO

Mantas

TAMAÑO

2 x 1



Sistema Integral de Monitoreo de Espectaculares

Reporte de recorrido

Del: **08/02/2015**

Hasta: **17/02/2015**

Usuario: **exurveyver**

Proceso: **PEF 2014-2015**

Identificador	37666	Estado	VERACRUZ
Ticket	58761	Municipio	XALAPA
Fecha de recorrido	14/02/2015 13:05	Colonia	7 de noviembre
Latitud	19.54542069	Calle	av. joaquin arroniz
Longitud	-96.90895304	Numero	14
Device ID	IFE-Desktop v1.0	Distrito	
Partido	Partido de la Revolución Democrática	Cargo	Genérico
Candidato			
Otro Candidato			

Observaciones: n/a



TIPO DE ANUNCIO

Panorámicos

TAMAÑO

7 x 7

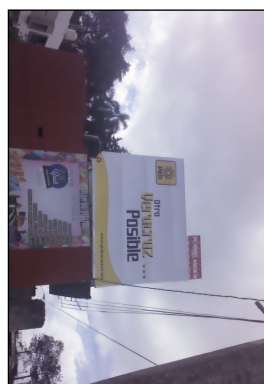

Sistema Integral de Monitoreo de Espectaculares

Reporte de recorrido

Del: **08/02/2015**

Hasta: **17/02/2015**

Usuario: **exurveyver**

Proceso: **PEF 2014-2015**

Identificador	37667	Estado	VERACRUZ
Ticket	58761	Municipio	XALAPA
Fecha de recorrido	14/02/2015 13:18	Colonia	7 de noviembre
Latitud	19.54538977	Calle	av, joaquin arroniz
Longitud	-96.90910838	Numero	14
Device ID	IFE-Desktop v1.0	Distrito	
Partido	Partido de la Revolución Democrática	Cargo	Genérico
Candidato			
Otro Candidato			

Observaciones: n/a



TIPO DE ANUNCIO

Panorámicos

TAMAÑO

7 x 7

