

Sistema Integral de Monitoreo de Espectaculares
Reporte de recorrido

Del: **18/03/2015**
Hasta: **18/03/2015**
Usuario: **exurveymich**
Proceso: **PEF 2014-2015**

Identificador	41717	Estado	MICHOACAN
Ticket	60227	Municipio	MORELIA
Fecha de recorrido	18/03/2015 11:07	Colonia	santillan la huerta
Latitud	19.67709156	Calle	salida a patzcuaro
Longitud	-101.2198249	Numero	sin numero
Device ID	IFE-Desktop v1.0	Distrito	
Partido	Partido del Trabajo	Cargo	Genérico
Candidato			
Otro Candidato			

Observaciones: ninguna



TIPO DE ANUNCIO

Panorámicos

TAMAÑO

10 x 3



Sistema Integral de Monitoreo de Espectaculares
Reporte de recorrido

Del: **15/03/2015**
Hasta: **21/03/2015**
Usuario: **exurveypue**
Proceso: **PEF 2014-2015**

Identificador	40514	Estado	PUEBLA
Ticket	59927	Municipio	TEHUACAN
Fecha de recorrido	15/03/2015 10:22	Colonia	arboledas
Latitud	18.44884479	Calle	libramiento
Longitud	-97.40795938	Numero	1923
Device ID	IFE-Desktop v1.0	Distrito	
Partido	Partido del Trabajo	Cargo	Diputado
Candidato			
Otro Candidato	arturo castuera		

Observaciones: tehuacan 15



TIPO DE ANUNCIO

Muros

TAMAÑO

10 x 3



Sistema Integral de Monitoreo de Espectaculares

Reporte de recorrido

Del: **10/03/2015**
 Hasta: **02/04/2015**
 Usuario: **exurveyslp**
 Proceso: **PEL 2014-2015 GUAN**

Identificador	41958	Estado	SAN LUIS POTOSI
Ticket	60288	Municipio	SAN LUIS POTOSI
Fecha de recorrido	25/03/2015 12:40	Colonia	tierra blanca
Latitud	22.11028984	Calle	boulevard antonio rocha Cordero
Longitud	-100.97472656	Numero	1985
Device ID	IFE-Desktop v1.0	Distrito	
Partido	Partido del Trabajo	Cargo	Presidente
Candidato			
Otro Candidato	Fernando perez Espinoza		

Observaciones: frente al puente

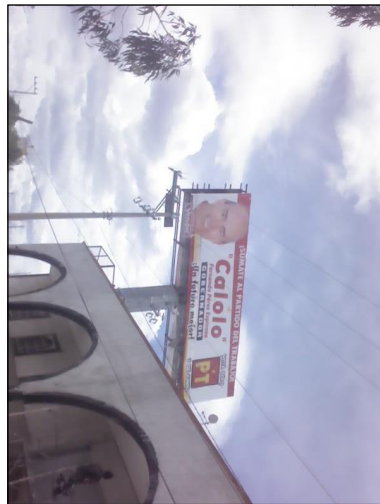

TIPO DE ANUNCIO

Panorámicos

TAMAÑO

13 x 3

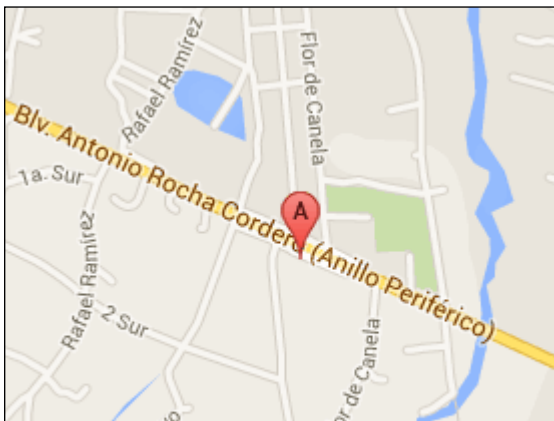

Sistema Integral de Monitoreo de Espectaculares

Reporte de recorrido

Del: **20/03/2015**
 Hasta: **27/03/2015**
 Usuario: **exurveyson**
 Proceso: **PEF 2014-2015**

Identificador	41465	Estado	SONORA
Ticket	60155	Municipio	HERMOSILLO
Fecha de recorrido	27/03/2015 09:33	Colonia	fuentes del mezquital
Latitud	29.07616823	Calle	boulevard solidaridad
Longitud	-110.98008514	Numero	s/n
Device ID	IFE-Desktop v1.0	Distrito	
Partido	Partido del Trabajo	Cargo	Genérico
Candidato			
Otro Candidato			

Observaciones: sobre canal

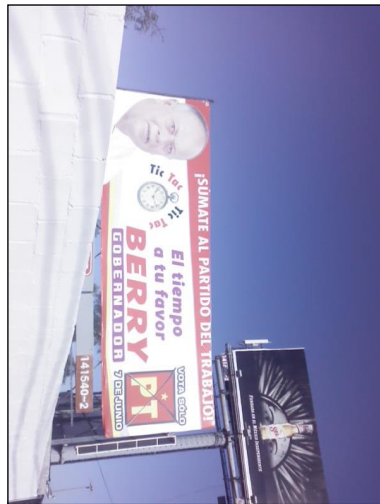

TIPO DE ANUNCIO

Panorámicos

TAMAÑO

10 x 3



Sistema Integral de Monitoreo de Espectaculares
Reporte de recorrido

Del: 20/03/2015
Hasta: 26/03/2015
Usuario: exurveyyuc
Proceso: PEF 2014-2015

Identificador	42159	Estado	YUCATAN
Ticket	60342	Municipio	MERIDA
Fecha de recorrido	25/03/2015 12:21	Colonia	col vista alegre
Latitud	21.00896581	Calle	calle 17 avenida correa racho
Longitud	-89.58690708	Numero	
Device ID	IFE-Desktop v1.0	Distrito	
Partido	Partido del Trabajo	Cargo	Genérico
Candidato			
Otro Candidato			

Observaciones:



TIPO DE ANUNCIO

Panorámicos

TAMAÑO

9 x 6

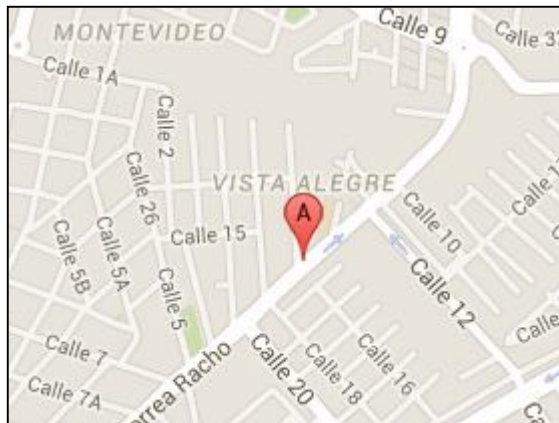

Sistema Integral de Monitoreo de Espectaculares
Reporte de recorrido

Del: 20/03/2015
Hasta: 26/03/2015
Usuario: exurveyyuc
Proceso: PEF 2014-2015

Identificador	42160	Estado	YUCATAN
Ticket	60342	Municipio	MERIDA
Fecha de recorrido	25/03/2015 12:29	Colonia	fraccionamiento linda vista
Latitud	21.00647658	Calle	calle 17 avenida racho
Longitud	-89.58996348	Numero	
Device ID	IFE-Desktop v1.0	Distrito	
Partido	Partido del Trabajo	Cargo	Genérico
Candidato			
Otro Candidato			

Observaciones:



TIPO DE ANUNCIO

Panorámicos

TAMAÑO

4 x 4

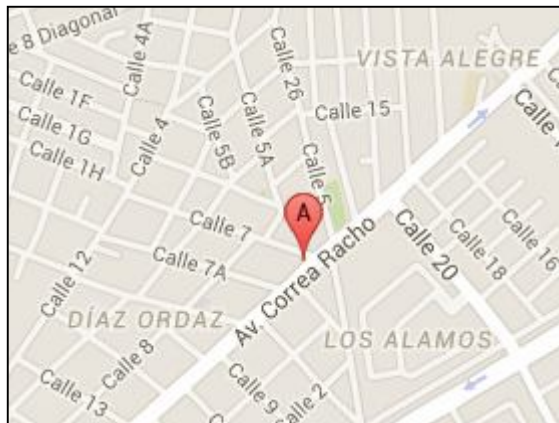

Sistema Integral de Monitoreo de Espectaculares
Reporte de recorrido

Del: 20/03/2015
Hasta: 26/03/2015
Usuario: exurveyyuc
Proceso: PEF 2014-2015

Identificador	42164	Estado	YUCATAN
Ticket	60342	Municipio	MERIDA
Fecha de recorrido	25/03/2015 12:48	Colonia	col gustavo diaz ordaz
Latitud	21.00272944	Calle	av correa racho calle 6
Longitud	-89.60218	Numero	
Device ID	IFE-Desktop v1.0	Distrito	
Partido	Partido del Trabajo	Cargo	Genérico
Candidato			
Otro Candidato			

Observaciones:



TIPO DE ANUNCIO

Panorámicos

TAMAÑO

9 x 6

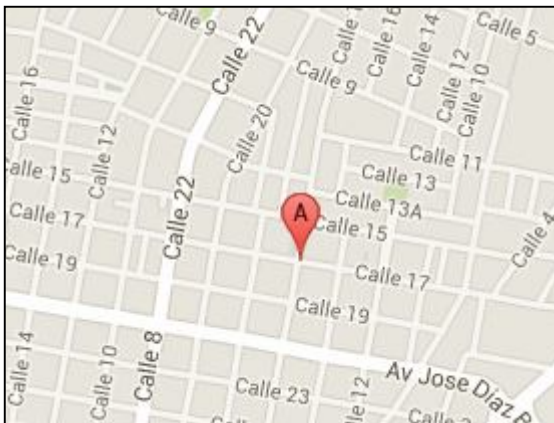

Sistema Integral de Monitoreo de Espectaculares

Reporte de recorrido

Del: 20/03/2015
Hasta: 26/03/2015
Usuario: exurveyyuc
Proceso: PEF 2014-2015

Identificador	42181	Estado	YUCATAN
Ticket	60342	Municipio	MERIDA
Fecha de recorrido	25/03/2015 15:13	Colonia	colonia vista alegre
		Calle	avenida jose dias bolio
		Numero	
Latitud	21.00979709	Distrito	
Longitud	-89.61378226		
Device ID	IFE-Desktop v1.0		
Partido	Partido del Trabajo	Cargo	Genérico
Candidato			
Otro Candidato			

Observaciones:

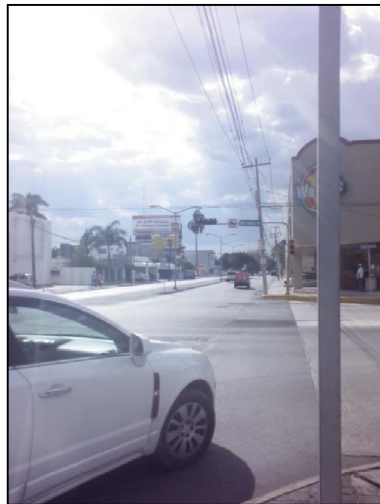

TIPO DE ANUNCIO

Panorámicos

TAMAÑO

9 x 4





Sistema Integral de Monitoreo de Espectaculares

Reporte de recorrido

Del: 20/03/2015
Hasta: 26/03/2015
Usuario: exurveyyuc
Proceso: PEF 2014-2015

Identificador	42218	Estado	YUCATAN
Ticket	60348	Municipio	MERIDA
Fecha de recorrido	26/03/2015 10:43	Colonia	poligono 108
Latitud	20.99870539	Calle	avenida macroplaza
Longitud	-89.57098696	Numero	
Device ID	IFE-Desktop v1.0	Distrito	
Partido	Partido del Trabajo	Cargo	Genérico
Candidato			
Otro Candidato			

Observaciones:

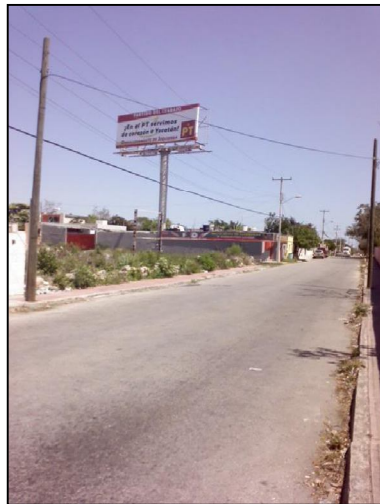

TIPO DE ANUNCIO

Panorámicos

TAMAÑO

9 x 4

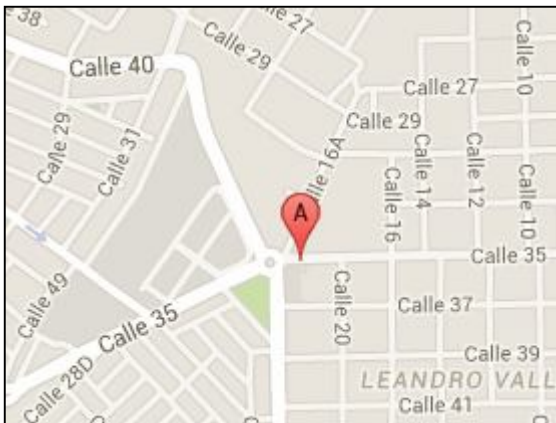

Sistema Integral de Monitoreo de Espectaculares
Reporte de recorrido

Del: 20/03/2015
Hasta: 26/03/2015
Usuario: exurveyyuc
Proceso: PEF 2014-2015

Identificador	42235	Estado	YUCATAN
Ticket	60348	Municipio	MERIDA
Fecha de recorrido	26/03/2015 12:09	Colonia	fracc vergel
Latitud	20.95677479	Calle	calle 8 avenida pedagogica
Longitud	-89.58276941	Numero	
Device ID	IFE-Desktop v1.0	Distrito	
Partido	Partido del Trabajo	Cargo	Genérico
Candidato			
Otro Candidato			

Observaciones:



TIPO DE ANUNCIO

Panorámicos

TAMAÑO

4 x 6

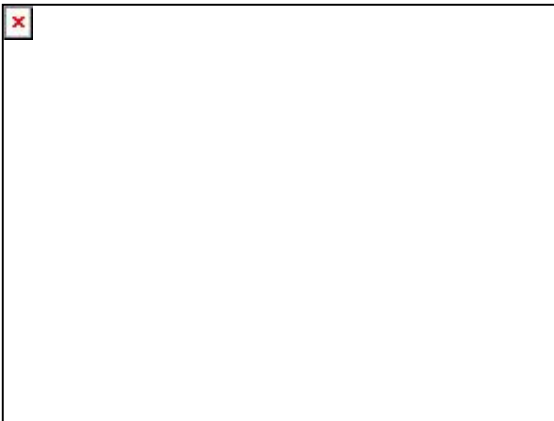

Sistema Integral de Monitoreo de Espectaculares
Reporte de recorrido

Del: 20/03/2015
Hasta: 26/03/2015
Usuario: exurveyyuc
Proceso: PEF 2014-2015

Identificador	42237	Estado	YUCATAN
Ticket	60348	Municipio	MERIDA
Fecha de recorrido	26/03/2015 12:19	Colonia	emilio portes gil
Latitud	20.95112868	Calle	calle 65
Longitud	-89.59424684	Numero	
Device ID	IFE-Desktop v1.0	Distrito	
Partido	Partido del Trabajo	Cargo	Genérico
Candidato			
Otro Candidato			

Observaciones:



TIPO DE ANUNCIO

Panorámicos

TAMAÑO

6 x 4

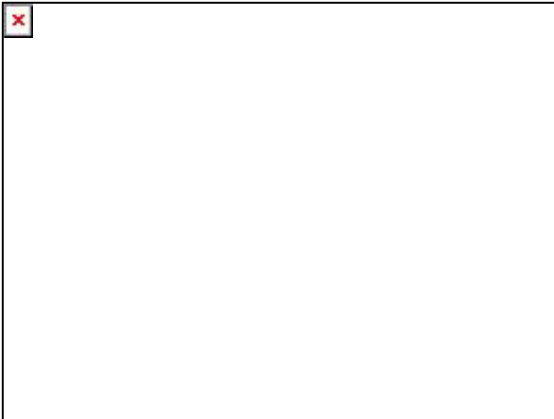

Sistema Integral de Monitoreo de Espectaculares
Reporte de recorrido

Del: 20/03/2015
Hasta: 26/03/2015
Usuario: exurveyyuc
Proceso: PEF 2014-2015

Identificador	42263	Estado	YUCATAN
Ticket	60348	Municipio	MERIDA
Fecha de recorrido	26/03/2015 15:00	Colonia	colonia obrera
Latitud	20.94841498	Calle	calle 94
Longitud	-89.64903537	Numero	
Device ID	IFE-Desktop v1.0	Distrito	
Partido	Partido del Trabajo	Cargo	Genérico
Candidato			
Otro Candidato			

Observaciones:



TIPO DE ANUNCIO

Panorámicos

TAMAÑO

9 x 4

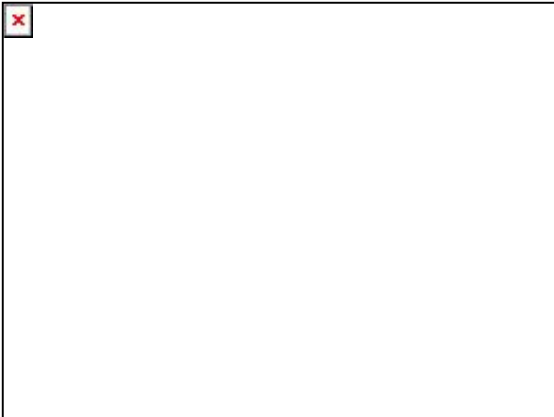



Sistema Integral de Monitoreo de Espectaculares

Reporte de recorrido

Del: 20/03/2015
Hasta: 26/03/2015
Usuario: exurveyyuc
Proceso: PEF 2014-2015

Identificador	42264	Estado	YUCATAN
Ticket	60348	Municipio	MERIDA
Fecha de recorrido	26/03/2015 15:03	Colonia	colonia obrera
Latitud	20.94839439	Calle	94
Longitud	-89.64899594	Numero	
Device ID	IFE-Desktop v1.0	Distrito	
Partido	Partido del Trabajo	Cargo	Genérico
Candidato			
Otro Candidato			

Observaciones:



TIPO DE ANUNCIO

Panorámicos

TAMAÑO

9 x 6

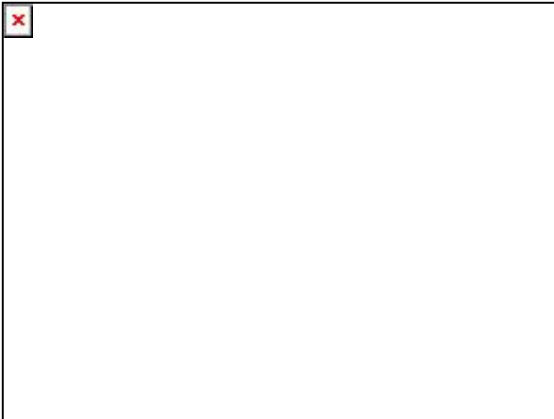

Sistema Integral de Monitoreo de Espectaculares
Reporte de recorrido

Del: 20/03/2015
Hasta: 26/03/2015
Usuario: exurveyyuc
Proceso: PEF 2014-2015

Identificador	42267	Estado	YUCATAN
Ticket	60348	Municipio	MERIDA
Fecha de recorrido	26/03/2015 16:10	Colonia	colonia mayapan
Latitud	20.97530709	Calle	calle 18
Longitud	-89.5919357	Numero	
Device ID	IFE-Desktop v1.0	Distrito	
Partido	Partido del Trabajo	Cargo	Genérico
Candidato			
Otro Candidato			

Observaciones:



TIPO DE ANUNCIO

Panorámicos

TAMAÑO

9 x 4



Sistema Integral de Monitoreo de Espectaculares
Reporte de recorrido

Del: 20/03/2015
Hasta: 26/03/2015
Usuario: exurveyoax
Proceso: PEF 2014-2015

Identificador	41857	Estado	OAXACA
Ticket	60270	Municipio	OAXACA DE JUAREZ
Fecha de recorrido	26/03/2015 10:16	Colonia	san agustin de las juntas
		Calle	reforma
		Numero	2
		Distrito	
Latitud	17.01416741		
Longitud	-96.71358173		
Device ID	IFE-Desktop v1.0		
Partido	Partido de la Revolución Democrática	Cargo	Diputado
Candidato			
Otro Candidato	leslie jimenez		

Observaciones: coalicion



TIPO DE ANUNCIO

Muros

TAMAÑO

4 x 1



Sistema Integral de Monitoreo de Espectaculares
Reporte de recorrido

Del: 20/03/2015
Hasta: 26/03/2015
Usuario: exurveyoax
Proceso: PEF 2014-2015

Identificador	41859	Estado	OAXACA
Ticket	60270	Municipio	OAXACA DE JUAREZ
Fecha de recorrido	26/03/2015 10:49	Colonia	san agustin de las juntas
Latitud	17.01420807	Calle	reforma
Longitud	-96.71358182	Numero	2
Device ID	IFE-Desktop v1.0	Distrito	
Partido	Partido del Trabajo	Cargo	Diputado
Candidato			
Otro Candidato	leslie jimenez		

Observaciones: coalicion



TIPO DE ANUNCIO

Muros

TAMAÑO

4 x 1

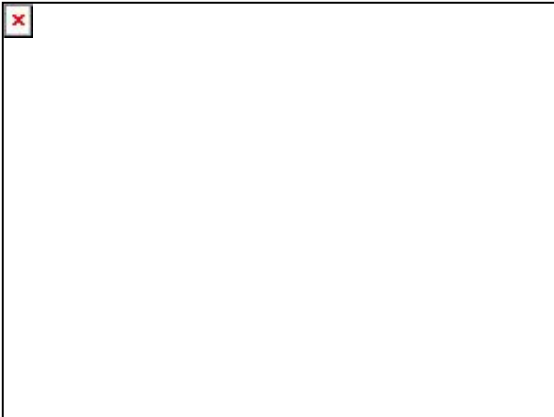

Sistema Integral de Monitoreo de Espectaculares
Reporte de recorrido

Del: 20/03/2015
Hasta: 26/03/2015
Usuario: exurveyver
Proceso: PEF 2014-2015

Identificador	42022	Estado	VERACRUZ
Ticket	60318	Municipio	XALAPA
Fecha de recorrido	25/03/2015 12:31	Colonia	fraccionamiento ensueno
Latitud	19.52327583	Calle	rafael murillo vidal
Longitud	-96.91146335	Numero	150
Device ID	IFE-Desktop v1.0	Distrito	
Partido	Partido del Trabajo	Cargo	Genérico
Candidato			
Otro Candidato			

Observaciones: generica



TIPO DE ANUNCIO

Panorámicos

TAMAÑO

4 x 6



Sistema Integral de Monitoreo de Espectaculares
Reporte de recorrido

Del: 20/03/2015
Hasta: 26/03/2015
Usuario: exurveyver
Proceso: PEF 2014-2015

Identificador	42129	Estado	VERACRUZ
Ticket	60336	Municipio	CORDOBA
Fecha de recorrido	26/03/2015 13:46	Colonia	2 caminos
Latitud	18.90305923	Calle	calle 36
Longitud	-96.95283733	Numero	20b
Device ID	IFE-Desktop v1.0	Distrito	
Partido	Partido del Trabajo	Cargo	Genérico
Candidato			
Otro Candidato			

Observaciones: eleccion pasada



TIPO DE ANUNCIO

Muros

TAMAÑO

2 x 3

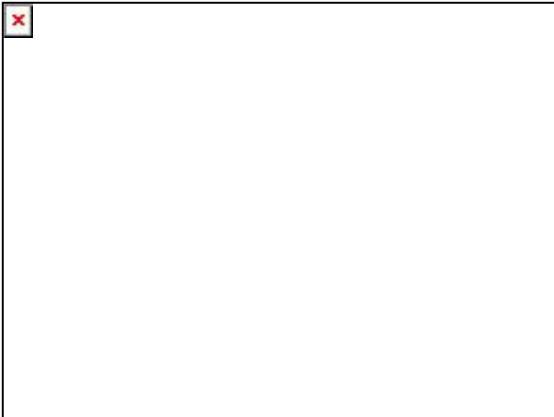

Sistema Integral de Monitoreo de Espectaculares
Reporte de recorrido

Del: 24/03/2015
Hasta: 29/03/2015
Usuario: exurveybcs
Proceso: PEF 2014-2015

Identificador	42453	Estado	BAJA CALIFORNIA SUR
Ticket	60384	Municipio	LA PAZ
Fecha de recorrido	29/03/2015 11:35	Colonia	los olivos
Latitud	24.13725721	Calle	navarro
Longitud	-110.30371251	Numero	sn
Device ID	IFE-Desktop v1.0	Distrito	
Partido	Partido del Trabajo	Cargo	Genérico
Candidato			
Otro Candidato			

Observaciones: pintura vieja



TIPO DE ANUNCIO

Muros

TAMAÑO

3 x 2



Sistema Integral de Monitoreo de Espectaculares
Reporte de recorrido

Del: 24/03/2015
Hasta: 29/03/2015
Usuario: exurveybcs
Proceso: PEF 2014-2015

Identificador	42474	Estado	BAJA CALIFORNIA SUR
Ticket	60384	Municipio	LA PAZ
Fecha de recorrido	29/03/2015 15:51	Colonia	santa Maria
Latitud	24.11474343	Calle	libramiento daniel roldan zimbron
Longitud	-110.32950536	Numero	sn
Device ID	IFE-Desktop v1.0	Distrito	
Partido	Partido del Trabajo	Cargo	Genérico
Candidato			
Otro Candidato			

Observaciones:



TIPO DE ANUNCIO

Panorámicos

TAMAÑO

10 x 9

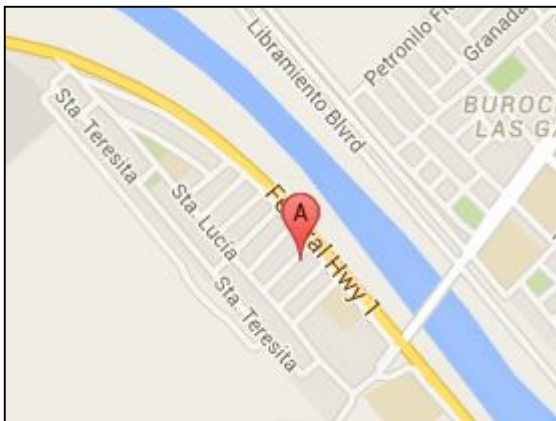

Sistema Integral de Monitoreo de Espectaculares
Reporte de recorrido

Del: 24/03/2015
Hasta: 29/03/2015
Usuario: exurveybcs
Proceso: PEF 2014-2015

Identificador	42475	Estado	BAJA CALIFORNIA SUR
Ticket	60384	Municipio	LA PAZ
Fecha de recorrido	29/03/2015 15:56	Colonia	santa Maria
Latitud	24.1126001	Calle	libramiento daniel roldan
Longitud	-110.32753177	Numero	sn
Device ID	IFE-Desktop v1.0	Distrito	
Partido	Partido del Trabajo	Cargo	Genérico
Candidato			
Otro Candidato			

Observaciones:

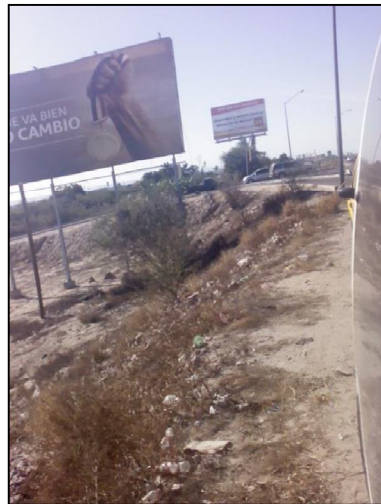

TIPO DE ANUNCIO

Panorámicos

TAMAÑO

10 x 9

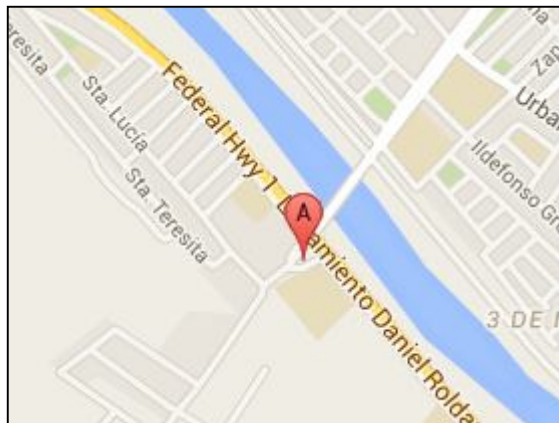

Sistema Integral de Monitoreo de Espectaculares
Reporte de recorrido

Del: 17/03/2015
Hasta: 22/03/2015
Usuario: exurveydf
Proceso: PEF 2014-2015

Identificador	41441	Estado	DISTRITO FEDERAL
Ticket	60131	Municipio	CUAUHTEMOC
Fecha de recorrido	18/03/2015 13:49	Colonia	centro
Latitud	19.43848682	Calle	circunvalacion vidal alcozer
Longitud	-99.12364916	Numero	723
Device ID	IFE-Desktop v1.0	Distrito	
Partido	Partido del Trabajo	Cargo	Genérico
Candidato			
Otro Candidato			

Observaciones:



TIPO DE ANUNCIO

Panorámicos

TAMAÑO

15 x 10

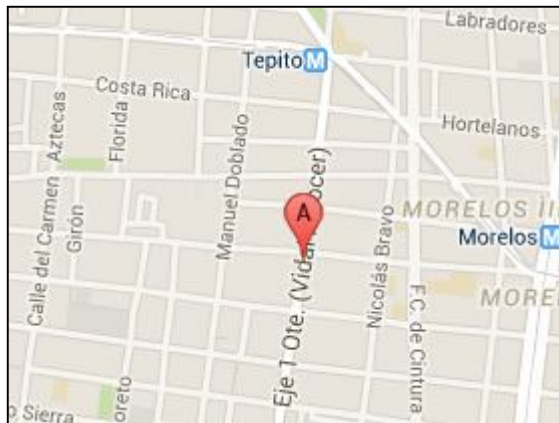

Sistema Integral de Monitoreo de Espectaculares
Reporte de recorrido

Del: 17/03/2015
Hasta: 22/03/2015
Usuario: exurveydf
Proceso: PEF 2014-2015

Identificador	41443	Estado	DISTRITO FEDERAL
Ticket	60137	Municipio	BENITO JUAREZ
Fecha de recorrido	19/03/2015 10:46	Colonia	san jose insurGENTES
Latitud	19.37047233	Calle	av revolucion
Longitud	-99.18821715	Numero	1008
Device ID	IFE-Desktop v1.0	Distrito	
Partido	Partido del Trabajo	Cargo	Genérico
Candidato			
Otro Candidato			

Observaciones:

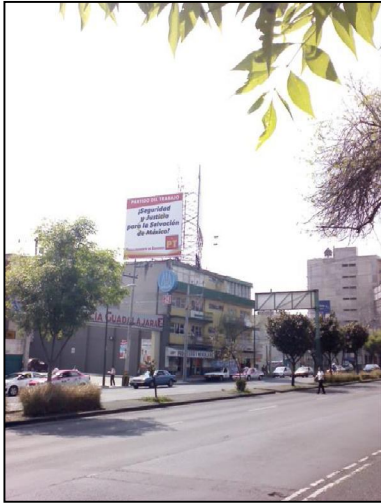

TIPO DE ANUNCIO

Panorámicos

TAMAÑO

8 x 11



Sistema Integral de Monitoreo de Espectaculares
Reporte de recorrido

Del: 17/03/2015
Hasta: 22/03/2015
Usuario: exurveydf
Proceso: PEF 2014-2015

Identificador	41453	Estado	DISTRITO FEDERAL
Ticket	60143	Municipio	IZTAPALAPA
Fecha de recorrido	20/03/2015 13:19	Colonia	santa cruz meyhualco
Latitud	19.34316111	Calle	ermita iztapalapa
Longitud	-99.04060913	Numero	lote 1
Device ID	IFE-Desktop v1.0	Distrito	
Partido	Partido del Trabajo	Cargo	Genérico
Candidato			
Otro Candidato			

Observaciones:



TIPO DE ANUNCIO

Panorámicos

TAMAÑO

15 x 10



Sistema Integral de Monitoreo de Espectaculares
Reporte de recorrido

Del: 10/03/2015
Hasta: 02/04/2015
Usuario: exurveytab
Proceso: PEL 2014-2015 GUAN

Identificador	41995	Estado	TABASCO
Ticket	60306	Municipio	CENTRO
Fecha de recorrido	28/03/2015 11:31	Colonia	poblado dos montes
Latitud	17.98658807	Calle	carretera villahermosa macuspana
Longitud	-92.83186284	Numero	km 11
Device ID	IFE-Desktop v1.0	Distrito	
Partido	Partido del Trabajo	Cargo	Genérico
Candidato			
Otro Candidato			

Observaciones:



TIPO DE ANUNCIO

Panorámicos

TAMAÑO

5 x 5



Sistema Integral de Monitoreo de Espectaculares
Reporte de recorrido

Del: 10/03/2015
Hasta: 02/04/2015
Usuario: exurveytab
Proceso: PEL 2014-2015 GUAN

Identificador	41996	Estado	TABASCO
Ticket	60306	Municipio	MACUSPANA
Fecha de recorrido	28/03/2015 12:50	Colonia	centro
Latitud	17.75832307	Calle	niños Heroes
Longitud	-92.60035461	Numero	24
Device ID	IFE-Desktop v1.0	Distrito	
Partido	Partido del Trabajo	Cargo	Genérico
Candidato			
Otro Candidato			

Observaciones:



TIPO DE ANUNCIO

Panorámicos

TAMAÑO

6 x 5

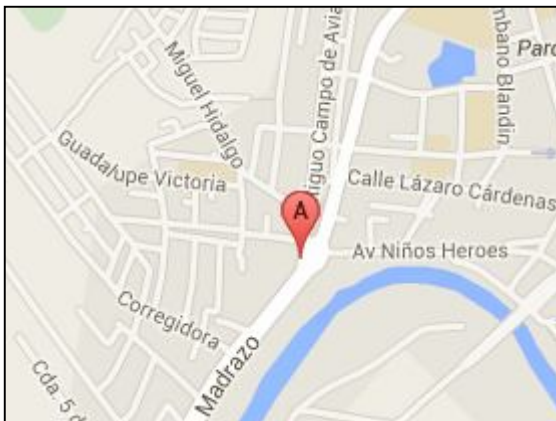

Sistema Integral de Monitoreo de Espectaculares
Reporte de recorrido

Del: 10/03/2015
Hasta: 02/04/2015
Usuario: exurveytab
Proceso: PEL 2014-2015 GUAN

Identificador	42013	Estado	TABASCO
Ticket	60312	Municipio	COMALCALCO
Fecha de recorrido	29/03/2015 15:32	Colonia	centro
Latitud	18.2657831	Calle	mariano arista
Longitud	-93.22054919	Numero	sin numero
Device ID	IFE-Desktop v1.0	Distrito	
Partido	Partido del Trabajo	Cargo	Genérico
Candidato			
Otro Candidato			

Observaciones: ninguna



TIPO DE ANUNCIO

Panorámicos

TAMAÑO

9 x 4



Sistema Integral de Monitoreo de Espectaculares
Reporte de recorrido

Del: 14/03/2015
Hasta: 09/04/2015
Usuario: exurveymor
Proceso: PEL 2014-2015 GUAN

Identificador	41765	Estado	MORELOS
Ticket	60239	Municipio	CUERNAVACA
Fecha de recorrido	16/03/2015 15:12	Colonia	puente blanco
Latitud	18.90985603	Calle	boulevard cuauhnahuac
Longitud	-99.18088158	Numero	
Device ID	IFE-Desktop v1.0	Distrito	
Partido	Partido del Trabajo	Cargo	Genérico
Candidato			
Otro Candidato			

Observaciones: distrito II



TIPO DE ANUNCIO

Panorámicos

TAMAÑO

15 x 10





Sistema Integral de Monitoreo de Espectaculares

Reporte de recorrido

Del: 14/03/2015
Hasta: 09/04/2015
Usuario: exurveymor
Proceso: PEL 2014-2015 GUAN

Identificador	41784	Estado	MORELOS
Ticket	60239	Municipio	TEMIXCO
Fecha de recorrido	16/03/2015 18:46	Colonia	temixco centro
Latitud	18.84842571	Calle	avenida emiliano Zapata
Longitud	-99.22292872	Numero	
Device ID	IFE-Desktop v1.0	Distrito	
Partido	Partido del Trabajo	Cargo	Genérico
Candidato			
Otro Candidato			

Observaciones: distrito II



TIPO DE ANUNCIO

Panorámicos

TAMAÑO

5 x 10

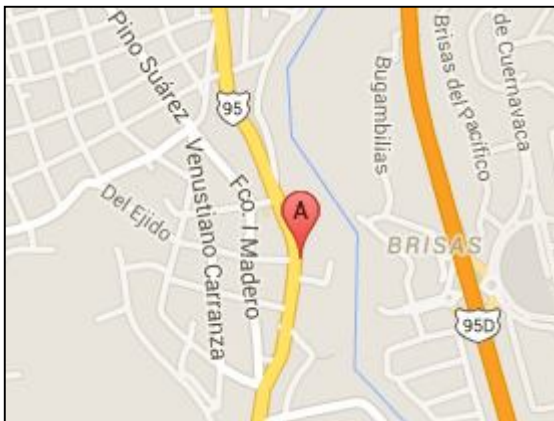

Sistema Integral de Monitoreo de Espectaculares
Reporte de recorrido

Del: 14/03/2015
Hasta: 09/04/2015
Usuario: exurveymor
Proceso: PEL 2014-2015 GUAN

Identificador	41785	Estado	MORELOS
Ticket	60239	Municipio	TEMIXCO
Fecha de recorrido	16/03/2015 18:51	Colonia	temixco centro
Latitud	18.8489035	Calle	avenida emiliano Zapata
Longitud	-99.22301348	Numero	
Device ID	IFE-Desktop v1.0	Distrito	
Partido	Partido del Trabajo	Cargo	Genérico
Candidato			
Otro Candidato			

Observaciones:



TIPO DE ANUNCIO

Panorámicos

TAMAÑO

5 x 10

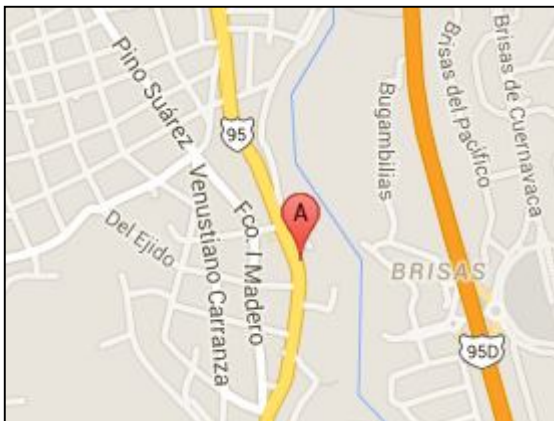

Sistema Integral de Monitoreo de Espectaculares
Reporte de recorrido

Del: 19/03/2015
Hasta: 20/03/2015
Usuario: exurveyzac
Proceso: PEF 2014-2015

Identificador	40999	Estado	ZACATECAS
Ticket	59969	Municipio	ZACATECAS
Fecha de recorrido	19/03/2015 11:13	Colonia	jesus gonzalez ortega 1era seccion
Latitud	22.75757781	Calle	del guayavo
Longitud	-102.59742425	Numero	sin numero
Device ID	IFE-Desktop v1.0	Distrito	
Partido	Partido del Trabajo	Cargo	Genérico
Candidato			
Otro Candidato			

Observaciones: la barda esta enumerada con numero 83



TIPO DE ANUNCIO

Muros

TAMAÑO

8 x 2

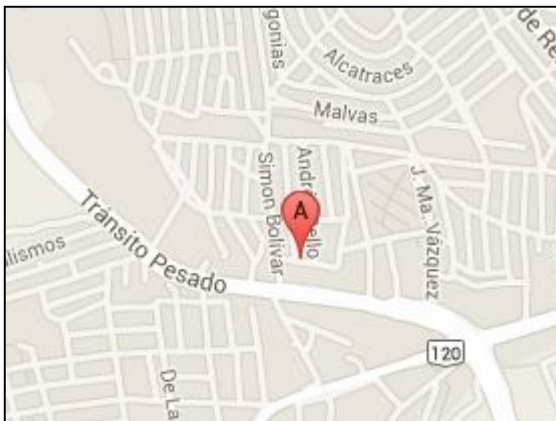

Sistema Integral de Monitoreo de Espectaculares
Reporte de recorrido

Del: 19/03/2015
Hasta: 20/03/2015
Usuario: exurveyzac
Proceso: PEF 2014-2015

Identificador	41000	Estado	ZACATECAS
Ticket	59969	Municipio	ZACATECAS
Fecha de recorrido	19/03/2015 11:17	Colonia	jesus gonzalez ortega 1era seccion
Latitud	22.75758324	Calle	del guayavo
Longitud	-102.59741714	Numero	sin numero
Device ID	IFE-Desktop v1.0	Distrito	
Partido	Partido del Trabajo	Cargo	Genérico
Candidato			
Otro Candidato			

Observaciones: la barda enumerada con el numero 82



TIPO DE ANUNCIO

Muros

TAMAÑO

8 x 2

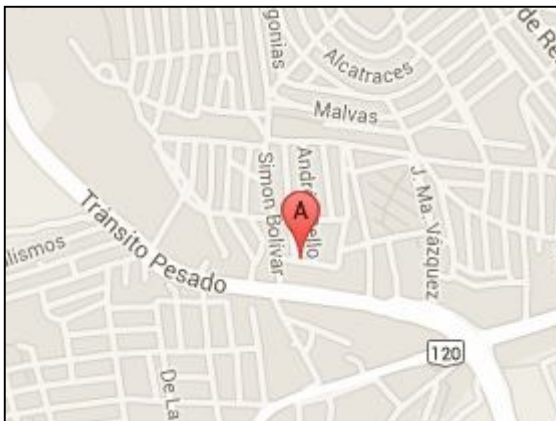

Sistema Integral de Monitoreo de Espectaculares
Reporte de recorrido

Del: 19/03/2015
Hasta: 20/03/2015
Usuario: exurveyzac
Proceso: PEF 2014-2015

Identificador	41001	Estado	ZACATECAS
Ticket	59969	Municipio	ZACATECAS
Fecha de recorrido	19/03/2015 11:24	Colonia	jesus gonzalez ortega 1era seccion
Latitud	22.75842846	Calle	andres bello
Longitud	-102.59675845	Numero	8
Device ID	IFE-Desktop v1.0	Distrito	
Partido	Partido del Trabajo	Cargo	Genérico
Candidato			
Otro Candidato			

Observaciones: barda enumerada con numero 84



TIPO DE ANUNCIO

Muros

TAMAÑO

8 x 2

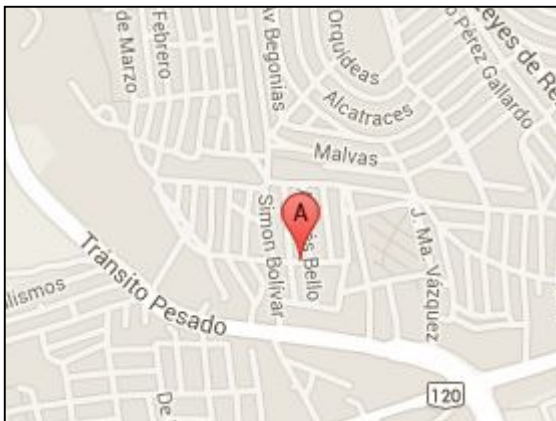

Sistema Integral de Monitoreo de Espectaculares
Reporte de recorrido

Del: 19/03/2015
Hasta: 20/03/2015
Usuario: exurveyzac
Proceso: PEF 2014-2015

Identificador	41002	Estado	ZACATECAS
Ticket	59969	Municipio	ZACATECAS
Fecha de recorrido	19/03/2015 11:30	Colonia	jesus gonzalez ortega 1era seccion
Latitud	22.75837632	Calle	jose marti
Longitud	-102.59670286	Numero	107
Device ID	IFE-Desktop v1.0	Distrito	
Partido	Partido del Trabajo	Cargo	Genérico
Candidato			
Otro Candidato			

Observaciones: barda enumerada con numero 85



TIPO DE ANUNCIO

Muros

TAMAÑO

8 x 2

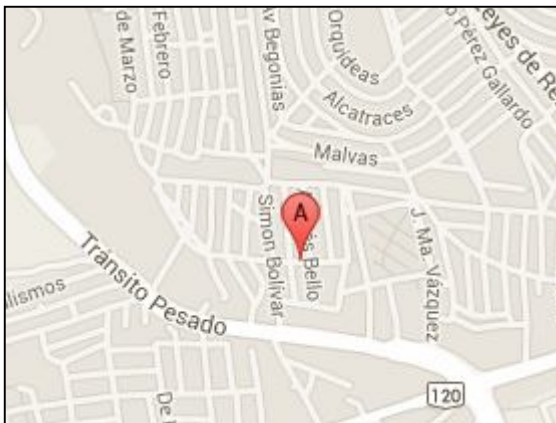

Sistema Integral de Monitoreo de Espectaculares
Reporte de recorrido

Del: 19/03/2015
Hasta: 20/03/2015
Usuario: exurveyzac
Proceso: PEF 2014-2015

Identificador	41003	Estado	ZACATECAS
Ticket	59969	Municipio	ZACATECAS
Fecha de recorrido	19/03/2015 11:35	Colonia	jesus gonzalez ortega 1era seccion
Latitud	22.75837279	Calle	jose marti
Longitud	-102.59627857	Numero	sin numero
Device ID	IFE-Desktop v1.0	Distrito	
Partido	Partido del Trabajo	Cargo	Genérico
Candidato			
Otro Candidato			

Observaciones: barda enumerada con numero 86



TIPO DE ANUNCIO

Muros

TAMAÑO

8 x 2



Sistema Integral de Monitoreo de Espectaculares
Reporte de recorrido

Del: 19/03/2015
Hasta: 20/03/2015
Usuario: exurveyzac
Proceso: PEF 2014-2015

Identificador	41004	Estado	ZACATECAS
Ticket	59969	Municipio	ZACATECAS
Fecha de recorrido	19/03/2015 11:42	Colonia	jesus gonzalez ortega 1era seccion
Latitud	22.75978361	Calle	jose maria sanchez roman
Longitud	-102.59582569	Numero	sin numero
Device ID	IFE-Desktop v1.0	Distrito	
Partido	Partido del Trabajo	Cargo	Genérico
Candidato			
Otro Candidato			

Observaciones: barda enumerada con numero 87



TIPO DE ANUNCIO

Muros

TAMAÑO

8 x 2

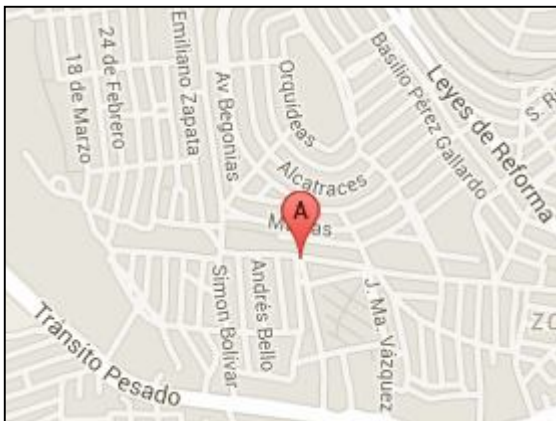

Sistema Integral de Monitoreo de Espectaculares
Reporte de recorrido

Del: 19/03/2015
Hasta: 20/03/2015
Usuario: exurveyzac
Proceso: PEF 2014-2015

Identificador	41005	Estado	ZACATECAS
Ticket	59969	Municipio	ZACATECAS
Fecha de recorrido	19/03/2015 11:45	Colonia	jesus gonzalez ortega 1era seccion
Latitud	22.75974904	Calle	jose maria sanchez roman
Longitud	-102.59527301	Numero	sin numero
Device ID	IFE-Desktop v1.0	Distrito	
Partido	Partido del Trabajo	Cargo	Genérico
Candidato			
Otro Candidato			

Observaciones: barda enumerada con numero 4



TIPO DE ANUNCIO

Muros

TAMAÑO

8 x 2

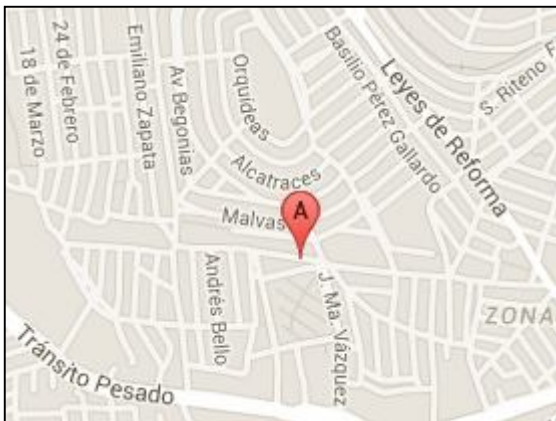

Sistema Integral de Monitoreo de Espectaculares
Reporte de recorrido

Del: 19/03/2015
Hasta: 20/03/2015
Usuario: exurveyzac
Proceso: PEF 2014-2015

Identificador	41006	Estado	ZACATECAS
Ticket	59969	Municipio	ZACATECAS
Fecha de recorrido	19/03/2015 11:52	Colonia	jesus gonzalez ortega 1era seccion
Latitud	22.75848392	Calle	severo cosio
Longitud	-102.59299521	Numero	sin numero
Device ID	IFE-Desktop v1.0	Distrito	
Partido	Partido del Trabajo	Cargo	Genérico
Candidato			
Otro Candidato			

Observaciones: barda enumerada con numero 94



TIPO DE ANUNCIO

Muros

TAMAÑO

8 x 2



Sistema Integral de Monitoreo de Espectaculares
Reporte de recorrido

Del: 19/03/2015
Hasta: 20/03/2015
Usuario: exurveyzac
Proceso: PEF 2014-2015

Identificador	41007	Estado	ZACATECAS
Ticket	59969	Municipio	ZACATECAS
Fecha de recorrido	19/03/2015 11:56	Colonia	jesus gonzalez ortega 1era seccion
Latitud	22.75848391	Calle	francisco la torre
Longitud	-102.59300091	Numero	sin numero
Device ID	IFE-Desktop v1.0	Distrito	
Partido	Partido del Trabajo	Cargo	Genérico
Candidato			
Otro Candidato			

Observaciones: barda enumerada con numero 95



TIPO DE ANUNCIO

Muros

TAMAÑO

8 x 2

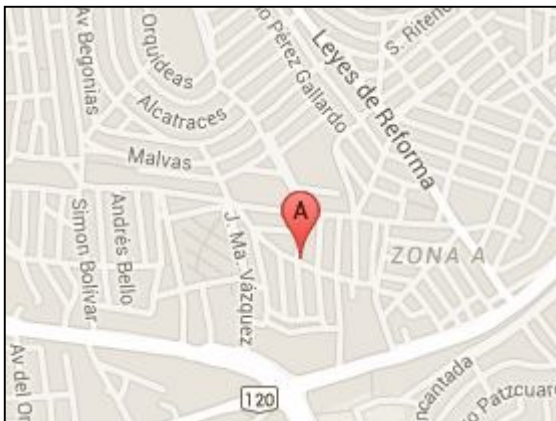

Sistema Integral de Monitoreo de Espectaculares
Reporte de recorrido

Del: 19/03/2015
Hasta: 20/03/2015
Usuario: exurveyzac
Proceso: PEF 2014-2015

Identificador	41008	Estado	ZACATECAS
Ticket	59969	Municipio	ZACATECAS
Fecha de recorrido	19/03/2015 12:02	Colonia	jesus gonzalez ortega 1era seccion
Latitud	22.75826272	Calle	francisco alatorre
Longitud	-102.59263339	Numero	sin numero
Device ID	IFE-Desktop v1.0	Distrito	
Partido	Partido del Trabajo	Cargo	Genérico
Candidato			
Otro Candidato			

Observaciones: barda enumerada con numero 83



TIPO DE ANUNCIO

Muros

TAMAÑO

6 x 2.5

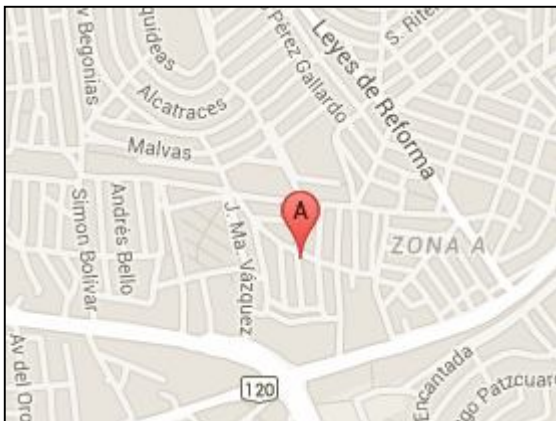

Sistema Integral de Monitoreo de Espectaculares
Reporte de recorrido

Del: 19/03/2015
Hasta: 20/03/2015
Usuario: exurveyzac
Proceso: PEF 2014-2015

Identificador	41009	Estado	ZACATECAS
Ticket	59969	Municipio	ZACATECAS
Fecha de recorrido	19/03/2015 12:14	Colonia	fraccionamiento felipe angeles
Latitud	22.76062621	Calle	gardenias
Longitud	-102.59376066	Numero	sin numero
Device ID	IFE-Desktop v1.0	Distrito	
Partido	Partido del Trabajo	Cargo	Genérico
Candidato			
Otro Candidato			

Observaciones: barda enumerada con numero 88



TIPO DE ANUNCIO

Muros

TAMAÑO

8 x 2

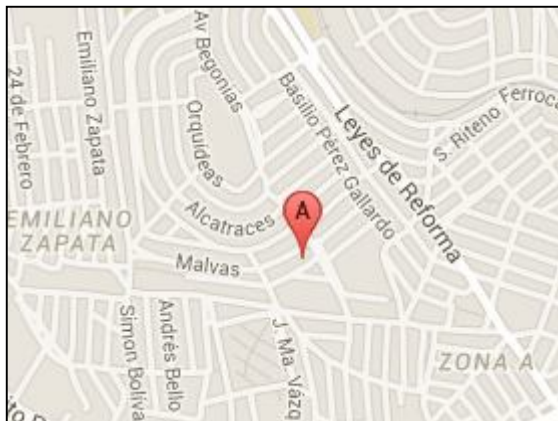

Sistema Integral de Monitoreo de Espectaculares
Reporte de recorrido

Del: 19/03/2015
Hasta: 20/03/2015
Usuario: exurveyzac
Proceso: PEF 2014-2015

Identificador	41010	Estado	ZACATECAS
Ticket	59969	Municipio	ZACATECAS
Fecha de recorrido	19/03/2015 12:20	Colonia	felipe angeles
Latitud	22.76179343	Calle	avenida begonias
Longitud	-102.59440793	Numero	sin numero
Device ID	IFE-Desktop v1.0	Distrito	
Partido	Partido del Trabajo	Cargo	Genérico
Candidato			
Otro Candidato			

Observaciones: barda enumerada con numero 6



TIPO DE ANUNCIO

Muros

TAMAÑO

8 x 2

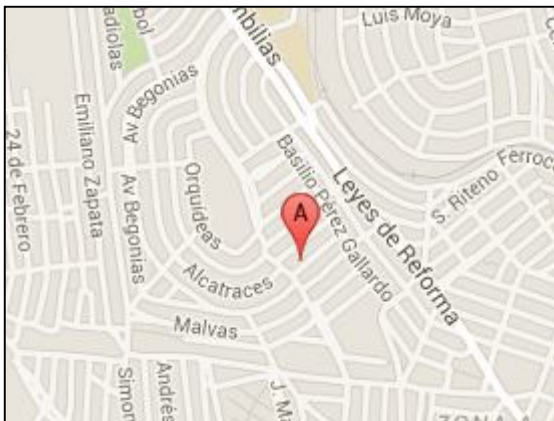

Sistema Integral de Monitoreo de Espectaculares
Reporte de recorrido

Del: 19/03/2015
Hasta: 20/03/2015
Usuario: exurveyzac
Proceso: PEF 2014-2015

Identificador	41011	Estado	ZACATECAS
Ticket	59969	Municipio	ZACATECAS
Fecha de recorrido	19/03/2015 12:25	Colonia	benito Juarez
Latitud	22.76224099	Calle	leyes de reforma
Longitud	-102.59185219	Numero	sin numero
Device ID	IFE-Desktop v1.0	Distrito	
Partido	Partido del Trabajo	Cargo	Genérico
Candidato			
Otro Candidato			

Observaciones: barda enumerada con numero 80

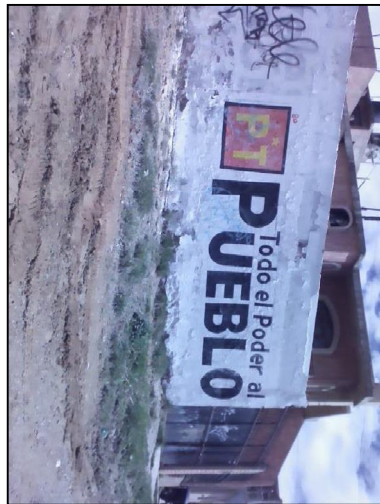

TIPO DE ANUNCIO

Muros

TAMAÑO

8 x 2

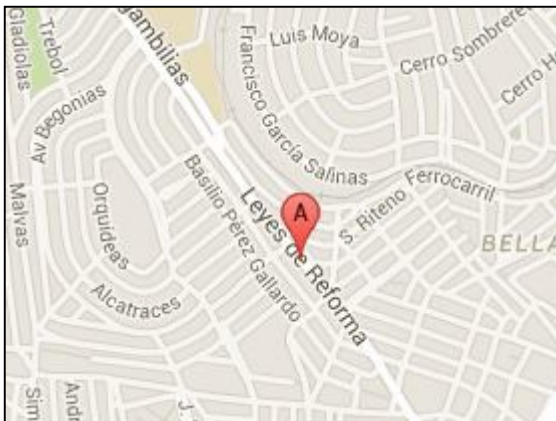

Sistema Integral de Monitoreo de Espectaculares
Reporte de recorrido

Del: 19/03/2015
Hasta: 20/03/2015
Usuario: exurveyzac
Proceso: PEF 2014-2015

Identificador	41012	Estado	ZACATECAS
Ticket	59969	Municipio	ZACATECAS
Fecha de recorrido	19/03/2015 12:32	Colonia	benito Juarez
Latitud	22.76168928	Calle	paladin del derecho
Longitud	-102.59137261	Numero	sin numero
Device ID	IFE-Desktop v1.0	Distrito	
Partido	Partido del Trabajo	Cargo	Genérico
Candidato			
Otro Candidato			

Observaciones: barda enumerada con numero 79



TIPO DE ANUNCIO

Muros

TAMAÑO

8 x 2

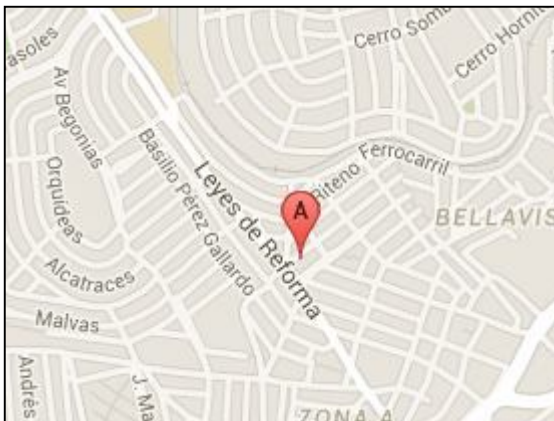

Sistema Integral de Monitoreo de Espectaculares
Reporte de recorrido

Del: 19/03/2015
Hasta: 20/03/2015
Usuario: exurveyzac
Proceso: PEF 2014-2015

Identificador	41015	Estado	ZACATECAS
Ticket	59969	Municipio	ZACATECAS
Fecha de recorrido	19/03/2015 13:03	Colonia	benito Juarez
Latitud	22.76063977	Calle	21 de marzo
Longitud	-102.59071833	Numero	sin numero
Device ID	IFE-Desktop v1.0	Distrito	
Partido	Partido del Trabajo	Cargo	Genérico
Candidato			
Otro Candidato			

Observaciones: barda enumerada con numero 78



TIPO DE ANUNCIO

Muros

TAMAÑO

8 x 2

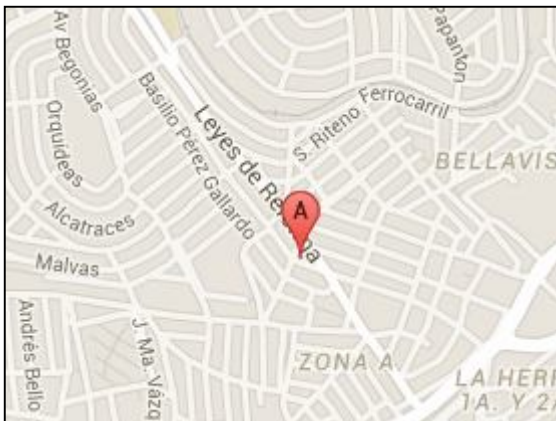

Sistema Integral de Monitoreo de Espectaculares
Reporte de recorrido

Del: 19/03/2015
Hasta: 20/03/2015
Usuario: exurveyzac
Proceso: PEF 2014-2015

Identificador	41018	Estado	ZACATECAS
Ticket	59969	Municipio	ZACATECAS
Fecha de recorrido	19/03/2015 13:20	Colonia	benito Juarez
Latitud	22.7595177	Calle	leyes de reforma
Longitud	-102.58984588	Numero	sin numero
Device ID	IFE-Desktop v1.0	Distrito	
Partido	Partido del Trabajo	Cargo	Genérico
Candidato			
Otro Candidato			

Observaciones: barda enumerada con numero 77

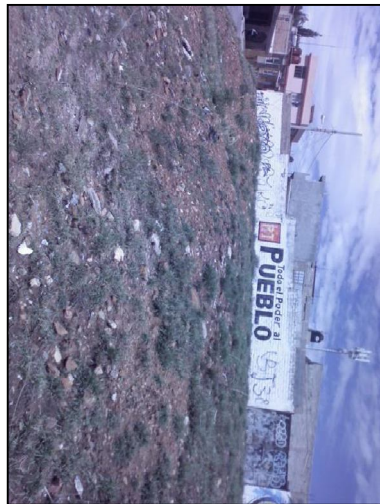

TIPO DE ANUNCIO

Muros

TAMAÑO

8 x 2

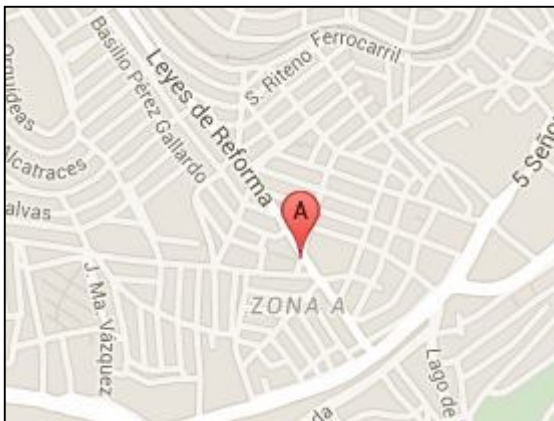

Sistema Integral de Monitoreo de Espectaculares
Reporte de recorrido

Del: 19/03/2015
Hasta: 20/03/2015
Usuario: exurveyzac
Proceso: PEF 2014-2015

Identificador	41020	Estado	ZACATECAS
Ticket	59969	Municipio	ZACATECAS
Fecha de recorrido	19/03/2015 13:38	Colonia	privada la encantada
Latitud	22.75801477	Calle	privada la encantada
Longitud	-102.58701657	Numero	sin numero
Device ID	IFE-Desktop v1.0	Distrito	
Partido	Partido del Trabajo	Cargo	Genérico Federal
Candidato			
Otro Candidato	martin uvario		

Observaciones: proceso pasado

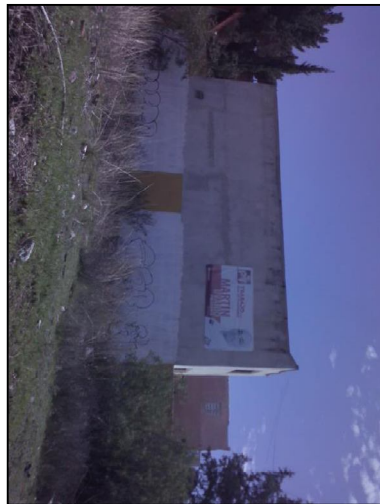

TIPO DE ANUNCIO

Mantas

TAMAÑO

2.5 x 2

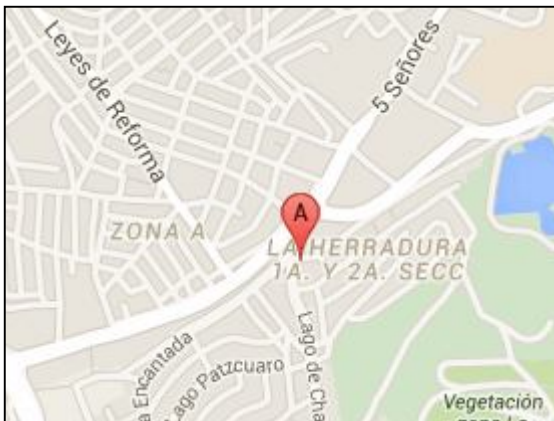

Sistema Integral de Monitoreo de Espectaculares
Reporte de recorrido

Del: 19/03/2015
Hasta: 20/03/2015
Usuario: exurveyzac
Proceso: PEF 2014-2015

Identificador	41021	Estado	ZACATECAS
Ticket	59969	Municipio	ZACATECAS
Fecha de recorrido	19/03/2015 13:46	Colonia	lomas del lago
Latitud	22.75780027	Calle	lago la encantada
Longitud	-102.58754857	Numero	sin numero
Device ID	IFE-Desktop v1.0	Distrito	
Partido	Partido del Trabajo	Cargo	Genérico Federal
Candidato			
Otro Candidato	martin uvario		

Observaciones:



TIPO DE ANUNCIO

Mantas

TAMAÑO

1 x 1

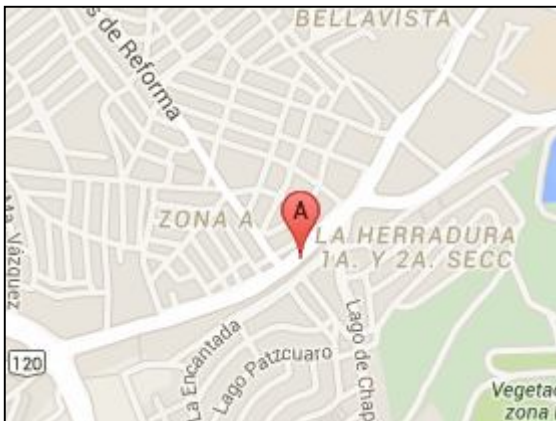

Sistema Integral de Monitoreo de Espectaculares
Reporte de recorrido

Del: 19/03/2015
Hasta: 20/03/2015
Usuario: exurveyzac
Proceso: PEF 2014-2015

Identificador	41024	Estado	ZACATECAS
Ticket	59969	Municipio	ZACATECAS
Fecha de recorrido	19/03/2015 14:09	Colonia	lomas del lago
Latitud	22.75368484	Calle	prolongacion lago de pzcuaro
Longitud	-102.59079365	Numero	sin numero
Device ID	IFE-Desktop v1.0	Distrito	
Partido	Partido del Trabajo	Cargo	Presidente
Candidato			
Otro Candidato	andres manuel lopez obrador		

Observaciones: proceso pasado



TIPO DE ANUNCIO

Muros

TAMAÑO

20 x 3

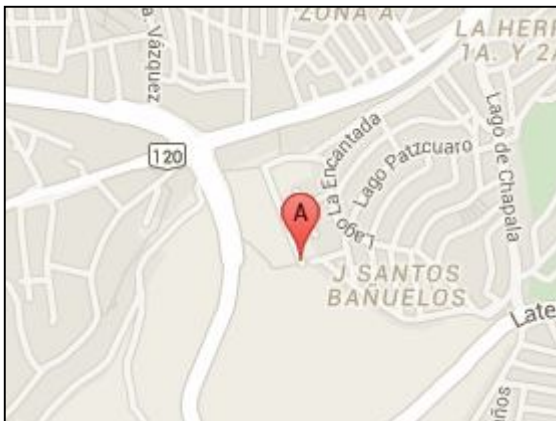

Sistema Integral de Monitoreo de Espectaculares
Reporte de recorrido

Del: 19/03/2015
Hasta: 20/03/2015
Usuario: exurveyzac
Proceso: PEF 2014-2015

Identificador	41025	Estado	ZACATECAS
Ticket	59969	Municipio	ZACATECAS
Fecha de recorrido	19/03/2015 14:13	Colonia	lomas del lago
Latitud	22.75371399	Calle	prolongacion lago pzcuario
Longitud	-102.59080765	Numero	sin numero
Device ID	IFE-Desktop v1.0	Distrito	
Partido	Partido del Trabajo	Cargo	Presidente
Candidato			
Otro Candidato	andres manuel lopez obrador		

Observaciones: lote baldio proceso pasado

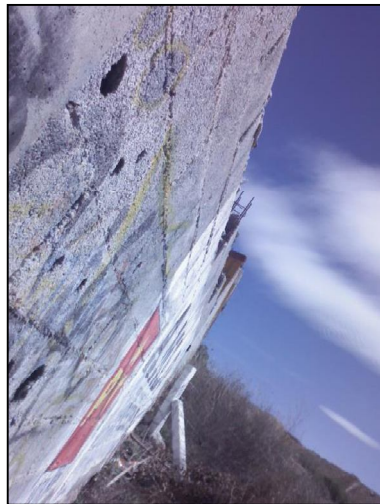
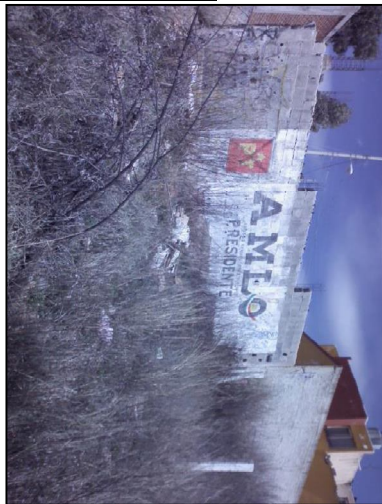

TIPO DE ANUNCIO

Muros

TAMAÑO

8 x 3

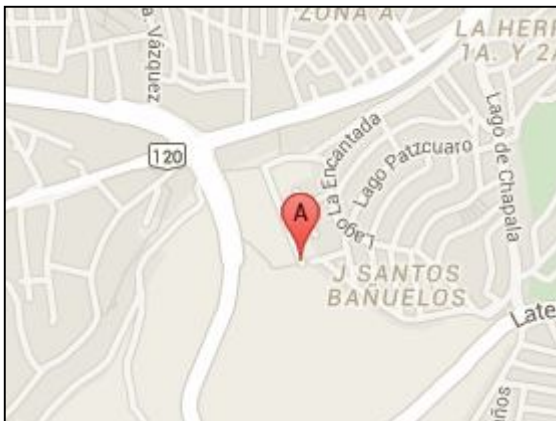

Sistema Integral de Monitoreo de Espectaculares
Reporte de recorrido

Del: 19/03/2015
Hasta: 20/03/2015
Usuario: exurveyzac
Proceso: PEF 2014-2015

Identificador	41026	Estado	ZACATECAS
Ticket	59969	Municipio	ZACATECAS
Fecha de recorrido	19/03/2015 14:30	Colonia	jesus gonzalez ortega 1era seccion
Latitud	22.75736295	Calle	calzada heroes de la reforma
Longitud	-102.59897883	Numero	sin numero
Device ID	IFE-Desktop v1.0	Distrito	
Partido	Partido del Trabajo	Cargo	Genérico
Candidato			
Otro Candidato			

Observaciones: barda enumerada con numero 8

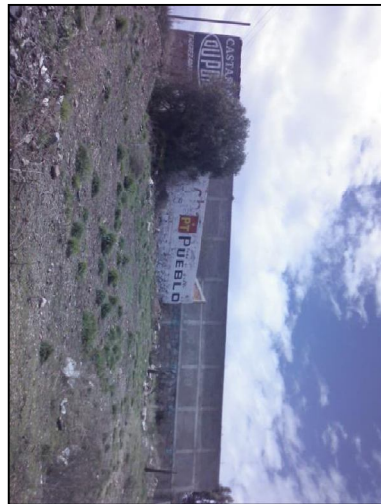

TIPO DE ANUNCIO

Muros

TAMAÑO

8 x 2

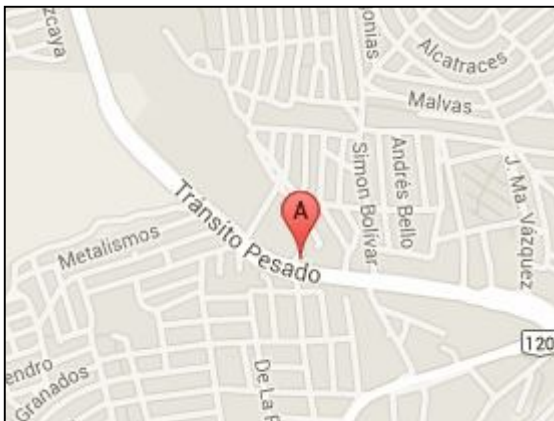

Sistema Integral de Monitoreo de Espectaculares
Reporte de recorrido

Del: 19/03/2015
Hasta: 20/03/2015
Usuario: exurveyzac
Proceso: PEF 2014-2015

Identificador	41030	Estado	ZACATECAS
Ticket	59969	Municipio	ZACATECAS
Fecha de recorrido	19/03/2015 15:02	Colonia	fraccionamiento san fernando
Latitud	22.76949925	Calle	antigua carretera panamericana
Longitud	-102.61284096	Numero	sin numero
Device ID	IFE-Desktop v1.0	Distrito	
Partido	Partido del Trabajo	Cargo	Genérico
Candidato			
Otro Candidato			

Observaciones: barda enumerada con numero 9



TIPO DE ANUNCIO

Muros

TAMAÑO

8 x 2



Sistema Integral de Monitoreo de Espectaculares
Reporte de recorrido

Del: 19/03/2015
Hasta: 20/03/2015
Usuario: exurveyzac
Proceso: PEF 2014-2015

Identificador	41031	Estado	ZACATECAS
Ticket	59969	Municipio	ZACATECAS
Fecha de recorrido	19/03/2015 15:27	Colonia	fraccionamiento el orito 1era seccion
Latitud	22.75804825	Calle	metal
Longitud	-102.60190826	Numero	194
Device ID	IFE-Desktop v1.0	Distrito	
Partido	Partido del Trabajo	Cargo	Presidente
Candidato			
Otro Candidato	andres manuel lopez obrador		

Observaciones: proceso pasado



TIPO DE ANUNCIO

Muros

TAMAÑO

8 x 2

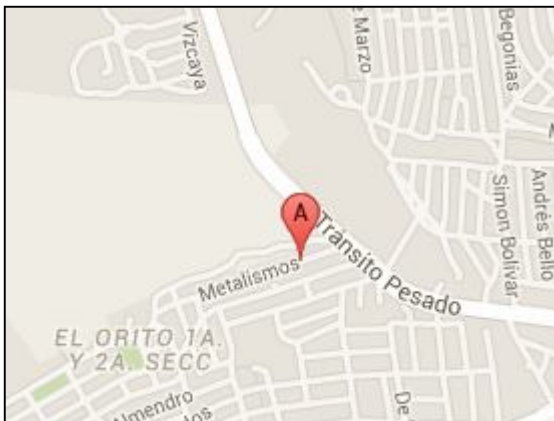

Sistema Integral de Monitoreo de Espectaculares
Reporte de recorrido

Del: 19/03/2015
Hasta: 20/03/2015
Usuario: exurveyzac
Proceso: PEF 2014-2015

Identificador	41033	Estado	ZACATECAS
Ticket	59969	Municipio	ZACATECAS
Fecha de recorrido	19/03/2015 15:38	Colonia	el orito
Latitud	22.7581402	Calle	sin nombre atras de calle metal
Longitud	-102.60251031	Numero	sin numero
Device ID	IFE-Desktop v1.0	Distrito	
Partido	Partido del Trabajo	Cargo	Presidente
Candidato			
Otro Candidato	andres manuel lopez obrador		

Observaciones: proceso pasado

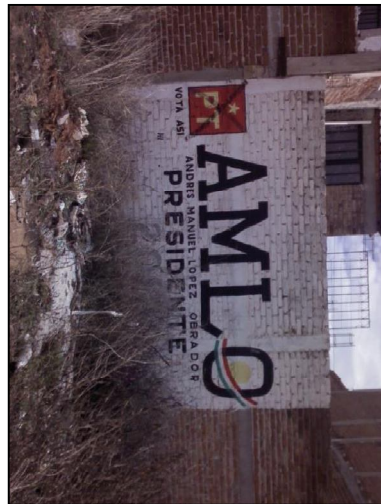

TIPO DE ANUNCIO

Muros

TAMAÑO

8 x 2



Sistema Integral de Monitoreo de Espectaculares
Reporte de recorrido

Del: 19/03/2015
Hasta: 20/03/2015
Usuario: exurveyzac
Proceso: PEF 2014-2015

Identificador	41034	Estado	ZACATECAS
Ticket	59969	Municipio	ZACATECAS
Fecha de recorrido	19/03/2015 15:44	Colonia	el orito
Latitud	22.75797572	Calle	sin calle parte de atras de calle metal
Longitud	-102.60301192	Numero	sin numero
Device ID	IFE-Desktop v1.0	Distrito	
Partido	Partido del Trabajo	Cargo	Presidente
Candidato			
Otro Candidato	andres manuel lopez obrador		

Observaciones: proceso pasado



TIPO DE ANUNCIO

Muros

TAMAÑO

8 x 2



Sistema Integral de Monitoreo de Espectaculares
Reporte de recorrido

Del: 19/03/2015
Hasta: 20/03/2015
Usuario: exurveyzac
Proceso: PEF 2014-2015

Identificador	41036	Estado	ZACATECAS
Ticket	59969	Municipio	ZACATECAS
Fecha de recorrido	19/03/2015 16:15	Colonia	luis donaldo colosio
Latitud	22.77640704	Calle	diana laura riojas
Longitud	-102.59188157	Numero	sin numero
Device ID	IFE-Desktop v1.0	Distrito	
Partido	Partido del Trabajo	Cargo	Presidente
Candidato			
Otro Candidato	andres manuel lopez obrador		

Observaciones: proceso pasado



TIPO DE ANUNCIO

Muros

TAMAÑO

8 x 2





Sistema Integral de Monitoreo de Espectaculares

Reporte de recorrido

Del: 19/03/2015
Hasta: 20/03/2015
Usuario: exurveyzac
Proceso: PEF 2014-2015

Identificador	41039	Estado	ZACATECAS
Ticket	59969	Municipio	ZACATECAS
Fecha de recorrido	19/03/2015 16:41	Colonia	buenos aires
Latitud	22.77282545	Calle	aztecas
Longitud	-102.59123254	Numero	sin numero
Device ID	IFE-Desktop v1.0	Distrito	
Partido	Partido del Trabajo	Cargo	Genérico
Candidato			
Otro Candidato			

Observaciones: espectacular doble vista lado sur.



TIPO DE ANUNCIO

Panorámicos

TAMAÑO

20 x 3.5



Sistema Integral de Monitoreo de Espectaculares
Reporte de recorrido

Del: 19/03/2015
Hasta: 20/03/2015
Usuario: exurveyzac
Proceso: PEF 2014-2015

Identificador	41040	Estado	ZACATECAS
Ticket	59969	Municipio	ZACATECAS
Fecha de recorrido	19/03/2015 16:46	Colonia	buenos aires
Latitud	22.77297184	Calle	toltecas
Longitud	-102.59161055	Numero	103
Device ID	IFE-Desktop v1.0	Distrito	
Partido	Partido del Trabajo	Cargo	Genérico
Candidato			
Otro Candidato			

Observaciones: espectacular doble vista lado norte



TIPO DE ANUNCIO

Panorámicos

TAMAÑO

20 x 3.5



Sistema Integral de Monitoreo de Espectaculares
Reporte de recorrido

Del: 19/03/2015
Hasta: 20/03/2015
Usuario: exurveyzac
Proceso: PEF 2014-2015

Identificador	41043	Estado	ZACATECAS
Ticket	59969	Municipio	ZACATECAS
Fecha de recorrido	19/03/2015 17:28	Colonia	la loma
Latitud	22.7645738	Calle	bulevar lopez portillo
Longitud	-102.55697957	Numero	sin numero
Device ID	IFE-Desktop v1.0	Distrito	
Partido	Partido del Trabajo	Cargo	Genérico
Candidato			
Otro Candidato			

Observaciones:



TIPO DE ANUNCIO

Muros

TAMAÑO

3 x 2

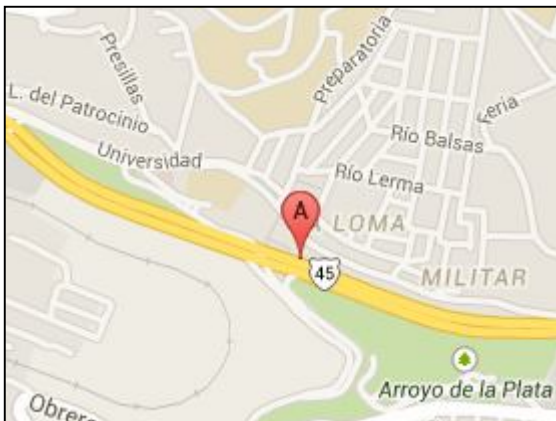



Sistema Integral de Monitoreo de Espectaculares

Reporte de recorrido

Del: 19/03/2015
Hasta: 20/03/2015
Usuario: exurveyzac
Proceso: PEF 2014-2015

Identificador	41044	Estado	ZACATECAS
Ticket	59969	Municipio	ZACATECAS
Fecha de recorrido	19/03/2015 17:32	Colonia	la loma
Latitud	22.76459303	Calle	bulevar lopez mateos
Longitud	-102.55698377	Numero	sin numero
Device ID	IFE-Desktop v1.0	Distrito	
Partido	Partido del Trabajo	Cargo	Genérico
Candidato			
Otro Candidato			

Observaciones: barda enumerada con numero 111



TIPO DE ANUNCIO

Muros

TAMAÑO

10 x 2

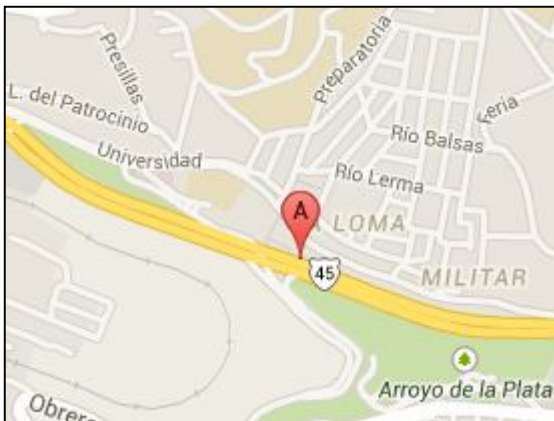

Sistema Integral de Monitoreo de Espectaculares
Reporte de recorrido

Del: 26/03/2015
Hasta: 26/03/2015
Usuario: exurveydgo
Proceso: PEF 2014-2015

Identificador	41495	Estado	DURANGO
Ticket	60161	Municipio	DURANGO
Fecha de recorrido	26/03/2015 10:41	Colonia	fraccionamiento las nuves
Latitud	24.05826665	Calle	av. fidel velazquez
Longitud	-104.5982876	Numero	sin numero
Device ID	IFE-Desktop v1.0	Distrito	
Partido	Partido del Trabajo	Cargo	Genérico Federal
Candidato			
Otro Candidato	institucional		

Observaciones: institucional



TIPO DE ANUNCIO

Muros

TAMAÑO

15 x 2

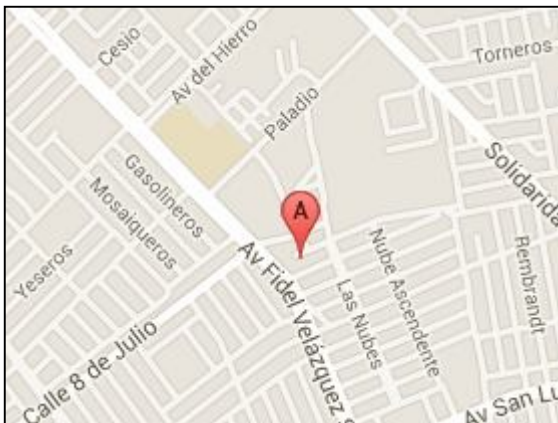

Sistema Integral de Monitoreo de Espectaculares
Reporte de recorrido

Del: 26/03/2015
Hasta: 26/03/2015
Usuario: exurveydgo
Proceso: PEF 2014-2015

Identificador	41503	Estado	DURANGO
Ticket	60161	Municipio	DURANGO
Fecha de recorrido	26/03/2015 12:03	Colonia	octavio paz
Latitud	24.04213362	Calle	antiguo camino a contreras
Longitud	-104.59964041	Numero	sin numero
Device ID	IFE-Desktop v1.0	Distrito	
Partido	Partido del Trabajo	Cargo	Diputado
Candidato			
Otro Candidato	carlos segovia		

Observaciones: periodo electoral 2013



TIPO DE ANUNCIO

Muros

TAMAÑO

2 x 2

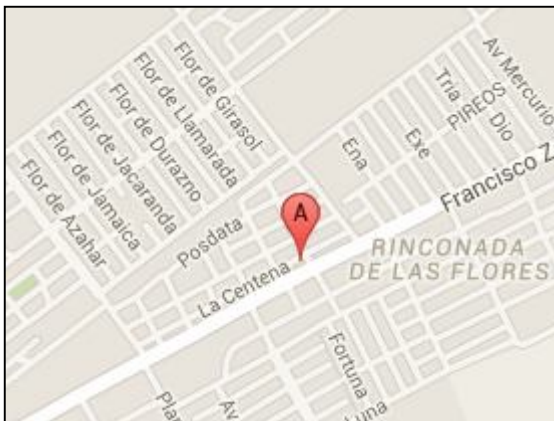

Sistema Integral de Monitoreo de Espectaculares
Reporte de recorrido

Del: 26/03/2015
Hasta: 26/03/2015
Usuario: exurveydgo
Proceso: PEF 2014-2015

Identificador	41504	Estado	DURANGO
Ticket	60161	Municipio	DURANGO
Fecha de recorrido	26/03/2015 12:18	Colonia	emiliano zapata
Latitud	24.03338212	Calle	antiguo camino a contreras
Longitud	-104.61690538	Numero	sin numero
Device ID	IFE-Desktop v1.0	Distrito	
Partido	Partido del Trabajo	Cargo	Genérico
Candidato			
Otro Candidato			

Observaciones: institucional



TIPO DE ANUNCIO

Muros

TAMAÑO

4 x 2

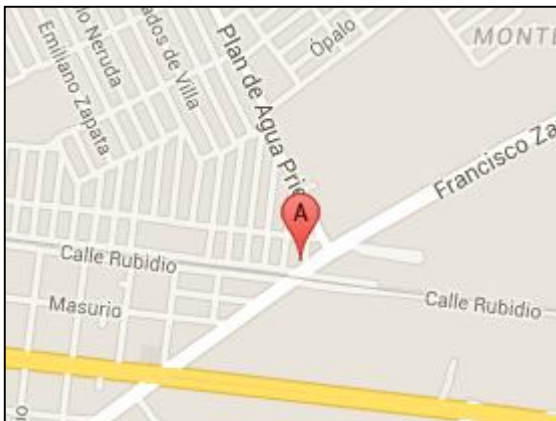

Sistema Integral de Monitoreo de Espectaculares
Reporte de recorrido

Del: 26/03/2015
Hasta: 26/03/2015
Usuario: exurveydgo
Proceso: PEF 2014-2015

Identificador	41507	Estado	DURANGO
Ticket	60161	Municipio	DURANGO
Fecha de recorrido	26/03/2015 13:01	Colonia	fraccionamiento las playas
Latitud	24.01732326	Calle	boulevard dolores del rio
Longitud	-104.65092458	Numero	s/numero
Device ID	IFE-Desktop v1.0	Distrito	
Partido	Partido del Trabajo	Cargo	Genérico
Candidato			
Otro Candidato			

Observaciones: institucional



TIPO DE ANUNCIO

Muros

TAMAÑO

12.5 x 2.5



Sistema Integral de Monitoreo de Espectaculares
Reporte de recorrido

Del: 18/03/2015
Hasta: 19/03/2015
Usuario: exurveyags
Proceso: PEF 2014-2015

Identificador	40410	Estado	AGUASCALIENTES
Ticket	59903	Municipio	AGUASCALIENTES
Fecha de recorrido	18/03/2015 11:10	Colonia	Municipio Libre
Latitud	21.89495158	Calle	Av. Aguascalientes Ote.
Longitud	-102.26775348	Numero	S/N
Device ID	IFE-Desktop v1.0	Distrito	
Partido	Partido del Trabajo	Cargo	Genérico
Candidato			
Otro Candidato			

Observaciones: Distrito II, intercampana



TIPO DE ANUNCIO

Muros

TAMAÑO

2 x 4



Sistema Integral de Monitoreo de Espectaculares

Reporte de recorrido

Del: 18/03/2015

Hasta: 19/03/2015

Usuario: exurveyags

Proceso: PEF 2014-2015

Identificador	40415	Estado	AGUASCALIENTES
Ticket	59903	Municipio	AGUASCALIENTES
Fecha de recorrido	18/03/2015 11:50	Colonia	Municipio Libre
Latitud	21.89511247	Calle	Av.Aguascalientes Ote.
Longitud	-102.26849782	Numero	S/N
Device ID	IFE-Desktop v1.0	Distrito	
Partido	Partido del Trabajo	Cargo	Genérico
Candidato			
Otro Candidato			

Observaciones: Distrito II, intercampana

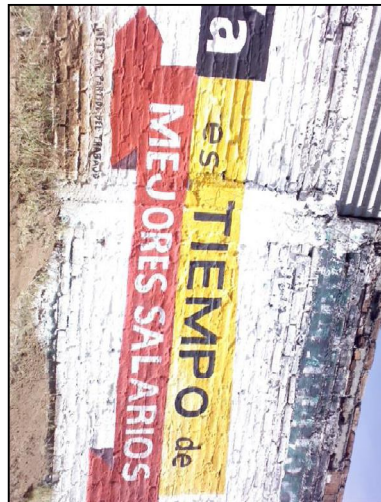

TIPO DE ANUNCIO

Muros

TAMAÑO

3 x 2



Sistema Integral de Monitoreo de Espectaculares
Reporte de recorrido

Del: 18/03/2015
Hasta: 19/03/2015
Usuario: exurveyags
Proceso: PEF 2014-2015

Identificador	40417	Estado	AGUASCALIENTES
Ticket	59903	Municipio	AGUASCALIENTES
Fecha de recorrido	18/03/2015 12:01	Colonia	Municipio Libre
Latitud	21.89470328	Calle	Av. Aguascalientes Ote.
Longitud	-102.26874088	Numero	1919
Device ID	IFE-Desktop v1.0	Distrito	
Partido	Partido del Trabajo	Cargo	Presidente
Candidato			
Otro Candidato	Jesus Medina Olivares		

Observaciones: Distrito II, intercampana, proppaganda pasada



TIPO DE ANUNCIO

Mantas

TAMAÑO

0.5 x 0.4



Sistema Integral de Monitoreo de Espectaculares
Reporte de recorrido

Del: 18/03/2015
Hasta: 19/03/2015
Usuario: exurveyags
Proceso: PEF 2014-2015

Identificador	40429	Estado	AGUASCALIENTES
Ticket	59903	Municipio	AGUASCALIENTES
Fecha de recorrido	18/03/2015 15:51	Colonia	Gremial
Latitud	21.89293195	Calle	Av. Gomez Morin
Longitud	-102.28411406	Numero	S/N
Device ID	IFE-Desktop v1.0	Distrito	
Partido	Partido del Trabajo	Cargo	Genérico
Candidato			
Otro Candidato			

Observaciones: Distrito II, intercampana, 1/2



TIPO DE ANUNCIO

Muros

TAMAÑO

10 x 2



Sistema Integral de Monitoreo de Espectaculares
Reporte de recorrido

Del: 18/03/2015
Hasta: 19/03/2015
Usuario: exurveyags
Proceso: PEF 2014-2015

Identificador	40430	Estado	AGUASCALIENTES
Ticket	59903	Municipio	AGUASCALIENTES
Fecha de recorrido	18/03/2015 15:55	Colonia	Gremial
Latitud	21.89300765	Calle	Av.Gomez Morin
Longitud	-102.28413826	Numero	S/N
Device ID	IFE-Desktop v1.0	Distrito	
Partido	Partido del Trabajo	Cargo	Genérico
Candidato			
Otro Candidato			

Observaciones: Distrito II, intercampana 2/2



TIPO DE ANUNCIO

Muros

TAMAÑO

10 x 2

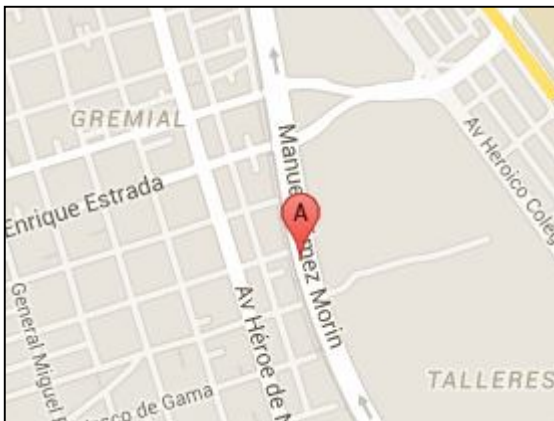

Sistema Integral de Monitoreo de Espectaculares
Reporte de recorrido

Del: 20/03/2015
Hasta: 26/03/2015
Usuario: exurveybc
Proceso: PEF 2014-2015

Identificador	41073	Estado	BAJA CALIFORNIA
Ticket	59999	Municipio	MEXICALI
Fecha de recorrido	21/03/2015 09:33	Colonia	pro hogar
Latitud	32.6583083	Calle	cuauhtemoc
Longitud	-115.43355014	Numero	878
Device ID	IFE-Desktop v1.0	Distrito	
Partido	Partido del Trabajo	Cargo	Senador
Candidato			
Otro Candidato	blasquez		

Observaciones: senador activo de la LXII legislatura



TIPO DE ANUNCIO

Panorámicos

TAMAÑO

12 x 7



Sistema Integral de Monitoreo de Espectaculares
Reporte de recorrido

Del: 20/03/2015
Hasta: 26/03/2015
Usuario: exurveybc
Proceso: PEF 2014-2015

Identificador	41083	Estado	BAJA CALIFORNIA
Ticket	60005	Municipio	MEXICALI
Fecha de recorrido	22/03/2015 09:39	Colonia	joaquin murieta
Latitud	32.61311706	Calle	hector teran y teran
Longitud	-115.50032112	Numero	sn
Device ID	IFE-Desktop v1.0	Distrito	
Partido	Partido del Trabajo	Cargo	Senador
Candidato			
Otro Candidato	blazquez		

Observaciones: senador activo LXII legislatura

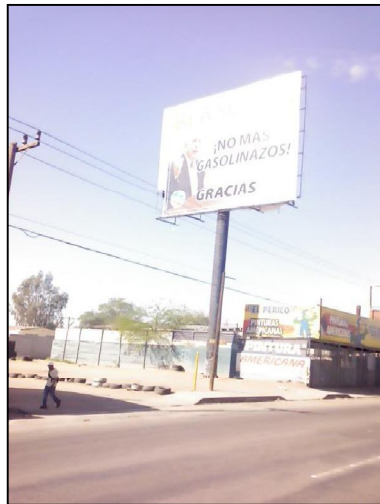

TIPO DE ANUNCIO

Panorámicos

TAMAÑO

12 x 8



Sistema Integral de Monitoreo de Espectaculares
Reporte de recorrido

Del: 20/03/2015
Hasta: 26/03/2015
Usuario: exurveybc
Proceso: PEF 2014-2015

Identificador	41091	Estado	BAJA CALIFORNIA
Ticket	60011	Municipio	TIJUANA
Fecha de recorrido	23/03/2015 09:48	Colonia	villa fontana
Latitud	32.51164528	Calle	venecia
Longitud	-116.88332463	Numero	sn
Device ID	IFE-Desktop v1.0	Distrito	
Partido	Partido del Trabajo	Cargo	Genérico
Candidato			
Otro Candidato			

Observaciones: candidato a presidente y diputado de procesos anteriores



TIPO DE ANUNCIO

Muros

TAMAÑO

7 x 3



Sistema Integral de Monitoreo de Espectaculares
Reporte de recorrido

Del: 20/03/2015
Hasta: 26/03/2015
Usuario: exurveybc
Proceso: PEF 2014-2015

Identificador	41096	Estado	BAJA CALIFORNIA
Ticket	60011	Municipio	TIJUANA
Fecha de recorrido	23/03/2015 11:06	Colonia	guaycura
Latitud	32.49435444	Calle	blvd j cloutier
Longitud	-116.92590328	Numero	sn
Device ID	IFE-Desktop v1.0	Distrito	
Partido	Partido del Trabajo	Cargo	Senador
Candidato			
Otro Candidato	blasquez		

Observaciones: senador de pt de la XLII legislatura

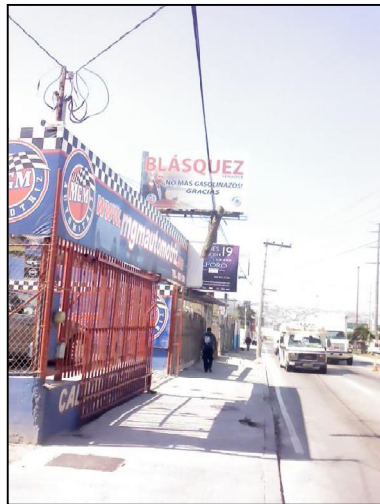
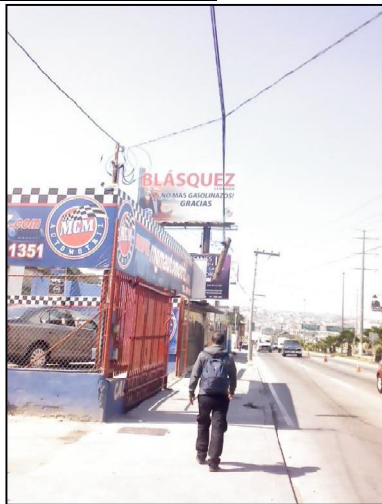

TIPO DE ANUNCIO

Panorámicos

TAMAÑO

12 x 7



Sistema Integral de Monitoreo de Espectaculares

Reporte de recorrido

Del: 20/03/2015

Hasta: 26/03/2015

Usuario: exurveybc

Proceso: PEF 2014-2015

Identificador	41129	Estado	BAJA CALIFORNIA
Ticket	60023	Municipio	TIJUANA
Fecha de recorrido	25/03/2015 10:30	Colonia	juarez
Latitud	32.50059457	Calle	blvd fundadores
Longitud	-117.03350823	Numero	s/n
Device ID	IFE-Desktop v1.0	Distrito	
Partido	Partido del Trabajo	Cargo	Senador
Candidato			
Otro Candidato	blasquez		

Observaciones: senador activo en la lxxl legislatura



TIPO DE ANUNCIO

Panorámicos

TAMAÑO

18 x 3



Sistema Integral de Monitoreo de Espectaculares
Reporte de recorrido

Del: 21/03/2015
Hasta: 26/03/2015
Usuario: exurveychih
Proceso: PEF 2014-2015

Identificador	41152	Estado	CHIHUAHUA
Ticket	60035	Municipio	CHIHUAHUA
Fecha de recorrido	21/03/2015 12:33	Colonia	nuevo ipodro
Latitud	31.64777324	Calle	juan gabriel
Longitud	-106.44723225	Numero	s/n
Device ID	IFE-Desktop v1.0	Distrito	
Partido	Partido del Trabajo	Cargo	Diputado
Candidato			
Otro Candidato	no indica		

Observaciones: generico institucional distrito 1 cd. juarez



TIPO DE ANUNCIO

Muros

TAMAÑO

5 x 2



Sistema Integral de Monitoreo de Espectaculares
Reporte de recorrido

Del: 21/03/2015
Hasta: 26/03/2015
Usuario: exurveychih
Proceso: PEF 2014-2015

Identificador	41153	Estado	CHIHUAHUA
Ticket	60035	Municipio	CHIHUAHUA
Fecha de recorrido	21/03/2015 12:43	Colonia	colonial del valle
Latitud	31.63325871	Calle	eje via juan gabriel
Longitud	-106.45857527	Numero	s/n
Device ID	IFE-Desktop v1.0	Distrito	
Partido	Partido del Trabajo	Cargo	Diputado
Candidato			
Otro Candidato	hugo avitia		

Observaciones: distrito 1 cd juarez



TIPO DE ANUNCIO

Muros

TAMAÑO

10 x 3

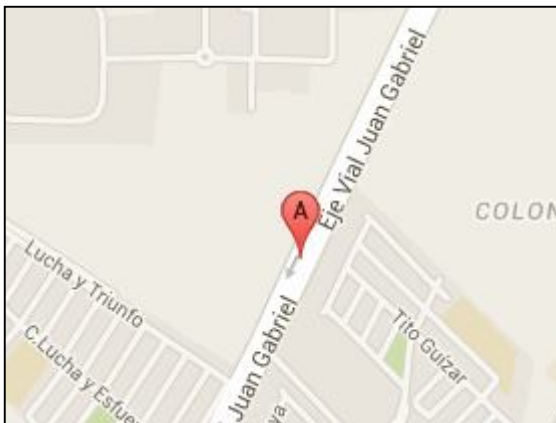

Sistema Integral de Monitoreo de Espectaculares
Reporte de recorrido

Del: 21/03/2015
Hasta: 26/03/2015
Usuario: exurveychih
Proceso: PEF 2014-2015

Identificador	41155	Estado	CHIHUAHUA
Ticket	60035	Municipio	CHIHUAHUA
Fecha de recorrido	21/03/2015 13:15	Colonia	col agricola emiliano zapata
Latitud	31.61196143	Calle	eje vial juan gabriel
Longitud	-106.47240587	Numero	s/n
Device ID	IFE-Desktop v1.0	Distrito	
Partido	Partido del Trabajo	Cargo	Diputado
Candidato			
Otro Candidato	avitia		

Observaciones: dist, 1 cd juarez otro proceso anios anteriores



TIPO DE ANUNCIO

Muros

TAMAÑO

6 x 2



Sistema Integral de Monitoreo de Espectaculares
Reporte de recorrido

Del: 21/03/2015
Hasta: 26/03/2015
Usuario: exurveychih
Proceso: PEF 2014-2015

Identificador	41185	Estado	CHIHUAHUA
Ticket	60047	Municipio	CHIHUAHUA
Fecha de recorrido	23/03/2015 10:34	Colonia	arcadas
Latitud	31.66361322	Calle	camino viejo a san josae
Longitud	-106.38188945	Numero	s/n
Device ID	IFE-Desktop v1.0	Distrito	
Partido	Partido del Trabajo	Cargo	Diputado
Candidato			
Otro Candidato	amelia ozaeta		

Observaciones: distrito 3 cd juarez otro proceso electoral



TIPO DE ANUNCIO

Muros

TAMAÑO

5 x 3

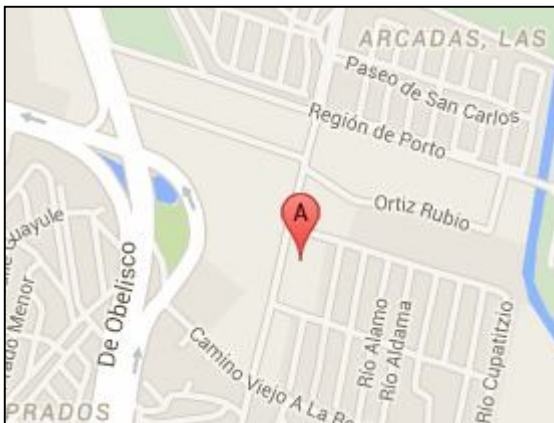

Sistema Integral de Monitoreo de Espectaculares
Reporte de recorrido

Del: 21/03/2015
Hasta: 26/03/2015
Usuario: exurveychih
Proceso: PEF 2014-2015

Identificador	41196	Estado	CHIHUAHUA
Ticket	60053	Municipio	CHIHUAHUA
Fecha de recorrido	24/03/2015 10:55	Colonia	mexico 68
		Calle	gradma
Latitud	31.68744472	Numero	7651
Longitud	-106.44638371	Distrito	
Device ID	IFE-Desktop v1.0		
Partido	Partido del Trabajo	Cargo	Diputado
Candidato			
Otro Candidato	hugo avitia		

Observaciones: distrito 4 cd juarez otro proceso electoral



TIPO DE ANUNCIO

Muros

TAMAÑO

5 x 2

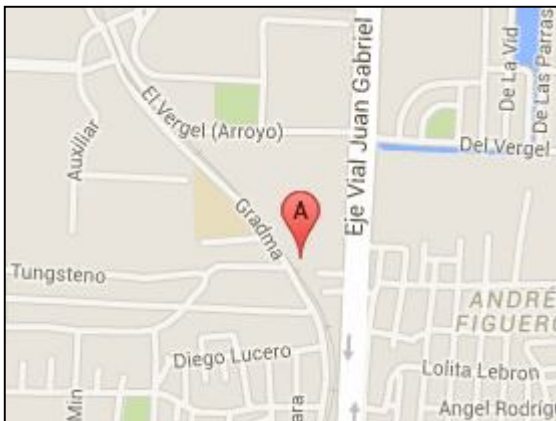

Sistema Integral de Monitoreo de Espectaculares
Reporte de recorrido

Del: 21/03/2015
Hasta: 26/03/2015
Usuario: exurveychih
Proceso: PEF 2014-2015

Identificador	41197	Estado	CHIHUAHUA
Ticket	60053	Municipio	CHIHUAHUA
Fecha de recorrido	24/03/2015 11:01	Colonia	mexico 68
Latitud	31.68697605	Calle	grandma
Longitud	-106.44616224	Numero	s/n
Device ID	IFE-Desktop v1.0	Distrito	
Partido	Partido del Trabajo	Cargo	Diputado
Candidato			
Otro Candidato	hugo avitia		

Observaciones: distrito 4 cd juarez otro proceso electoral



TIPO DE ANUNCIO

Muros

TAMAÑO

12 x 2

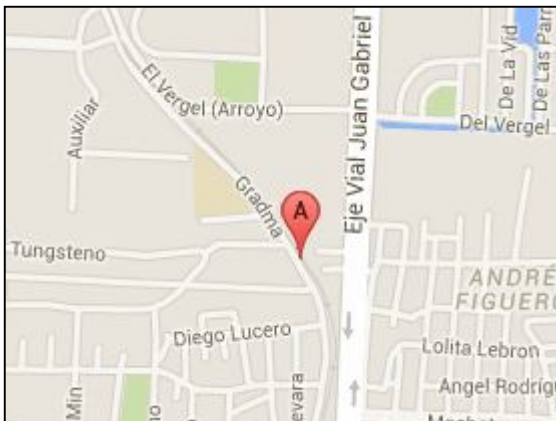

Sistema Integral de Monitoreo de Espectaculares
Reporte de recorrido

Del: 21/03/2015
Hasta: 26/03/2015
Usuario: exurveychih
Proceso: PEF 2014-2015

Identificador	41198	Estado	CHIHUAHUA
Ticket	60053	Municipio	CHIHUAHUA
Fecha de recorrido	24/03/2015 11:06	Colonia	mexico 68
		Calle	grandma
Latitud	31.68697264	Numero	s/n
Longitud	-106.44612279	Distrito	
Device ID	IFE-Desktop v1.0		
Partido	Partido del Trabajo	Cargo	Diputado
Candidato			
Otro Candidato	hugo avitia		

Observaciones: distrito 4 cd juarez otro proceso electoral

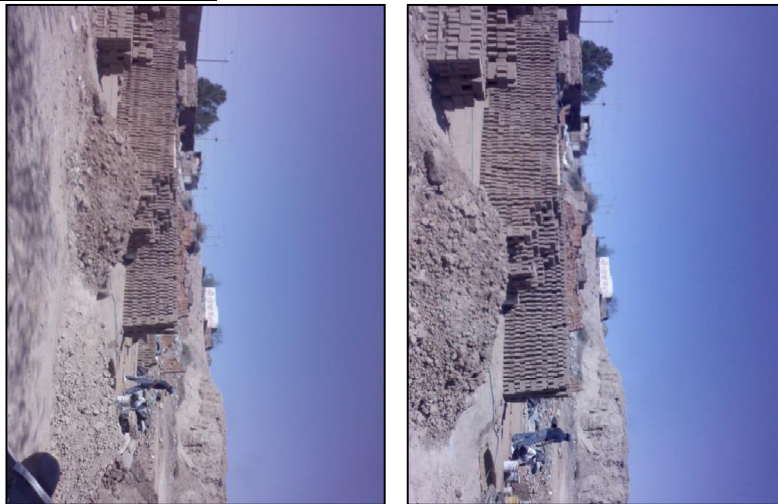

TIPO DE ANUNCIO

Muros

TAMAÑO

12 x 2

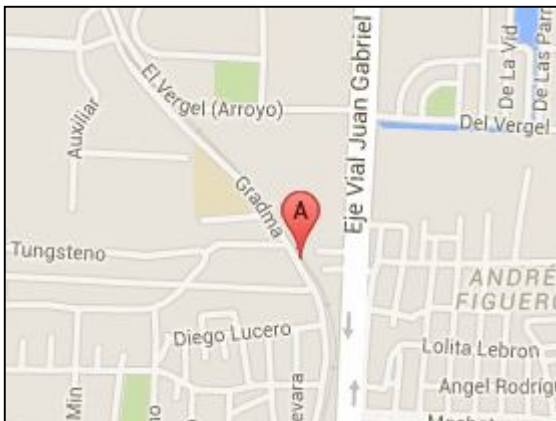

Sistema Integral de Monitoreo de Espectaculares
Reporte de recorrido

Del: 21/03/2015
Hasta: 26/03/2015
Usuario: exurveychih
Proceso: PEF 2014-2015

Identificador	41205	Estado	CHIHUAHUA
Ticket	60059	Municipio	CHIHUAHUA
Fecha de recorrido	25/03/2015 10:05	Colonia	villa nueva
Latitud	28.68625557	Calle	pablo gomez
Longitud	-106.1102367	Numero	368
Device ID	IFE-Desktop v1.0	Distrito	
Partido	Partido del Trabajo	Cargo	Diputado
Candidato			
Otro Candidato	no indica		

Observaciones: ditrito 8 chihuahua generico institucional



TIPO DE ANUNCIO

Muros

TAMAÑO

26 x 2

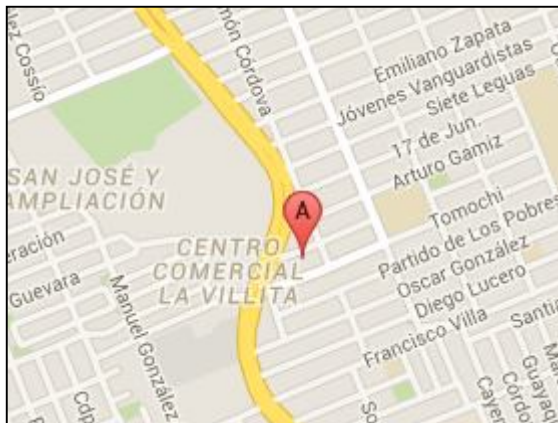

Sistema Integral de Monitoreo de Espectaculares
Reporte de recorrido

Del: 21/03/2015
Hasta: 26/03/2015
Usuario: exurveychih
Proceso: PEF 2014-2015

Identificador	41209	Estado	CHIHUAHUA
Ticket	60059	Municipio	CHIHUAHUA
Fecha de recorrido	25/03/2015 10:48	Colonia	villa nueva
Latitud	28.72730391	Calle	cetorch
Longitud	-106.14593652	Numero	16695
Device ID	IFE-Desktop v1.0	Distrito	
Partido	Partido del Trabajo	Cargo	Diputado
Candidato			
Otro Candidato	no indica		

Observaciones: distrito 8 chihuahua generico institucional

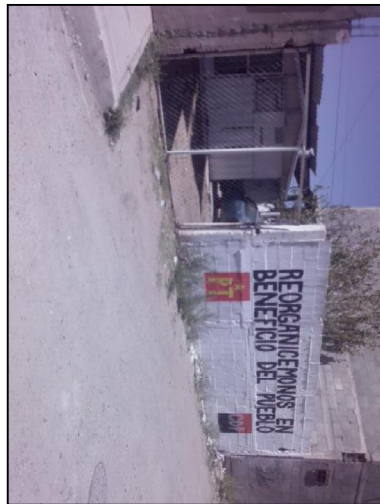
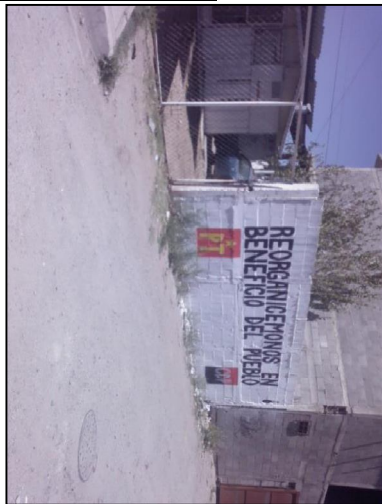

TIPO DE ANUNCIO

Muros

TAMAÑO

5 x 2

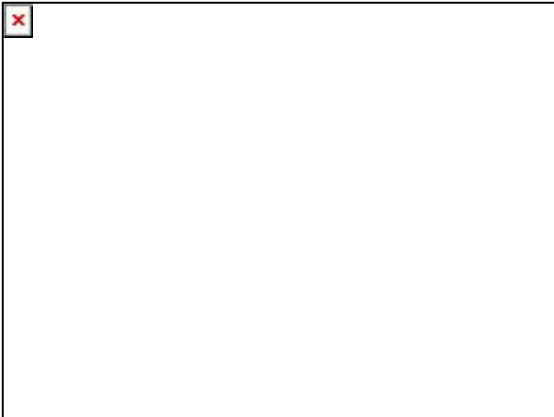

Sistema Integral de Monitoreo de Espectaculares
Reporte de recorrido

Del: 21/03/2015
Hasta: 26/03/2015
Usuario: exurveychih
Proceso: PEF 2014-2015

Identificador	41210	Estado	CHIHUAHUA
Ticket	60059	Municipio	CHIHUAHUA
Fecha de recorrido	25/03/2015 10:54	Colonia	20 aniversario
Latitud	28.72730982	Calle	cetech
Longitud	-106.14589645	Numero	s/n
Device ID	IFE-Desktop v1.0	Distrito	
Partido	Partido del Trabajo	Cargo	Diputado
Candidato			
Otro Candidato	no indica		

Observaciones: distrito 8 chihuahua generico institucional



TIPO DE ANUNCIO

Muros

TAMAÑO

9 x 2

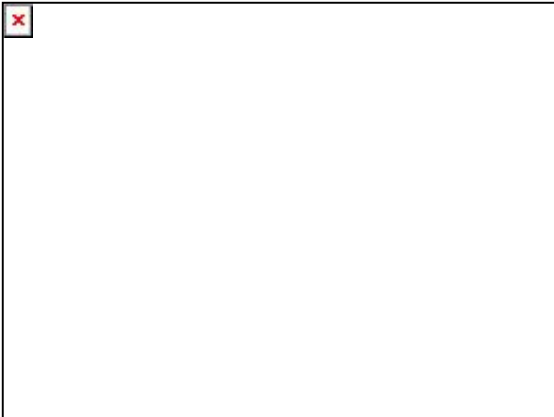

Sistema Integral de Monitoreo de Espectaculares
Reporte de recorrido

Del: 21/03/2015
Hasta: 26/03/2015
Usuario: exurveychih
Proceso: PEF 2014-2015

Identificador	41211	Estado	CHIHUAHUA
Ticket	60059	Municipio	CHIHUAHUA
Fecha de recorrido	25/03/2015 11:08	Colonia	quinta montecarlo
Latitud	28.74623876	Calle	desarrollo
Longitud	-106.15801913	Numero	s/n
Device ID	IFE-Desktop v1.0	Distrito	
Partido	Partido del Trabajo	Cargo	Diputado
Candidato			
Otro Candidato	manuel narvaez		

Observaciones: distrito 8 chihuahua generico institucional



TIPO DE ANUNCIO

Muros

TAMAÑO

10 x 2

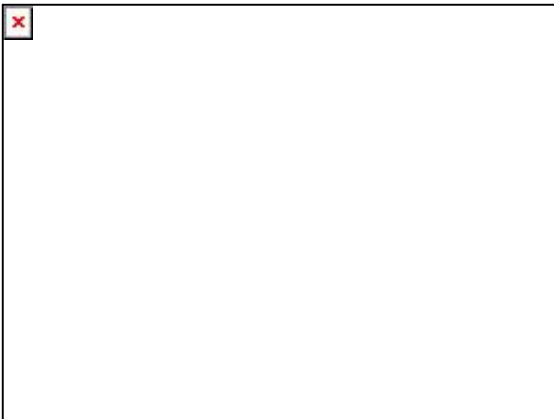

Sistema Integral de Monitoreo de Espectaculares
Reporte de recorrido

Del: 21/03/2015
Hasta: 26/03/2015
Usuario: exurveychih
Proceso: PEF 2014-2015

Identificador	41212	Estado	CHIHUAHUA
Ticket	60059	Municipio	CHIHUAHUA
Fecha de recorrido	25/03/2015 11:19	Colonia	villas del rey
		Calle	imperio
Latitud	28.74911879	Numero	s/n
Longitud	-106.13451511	Distrito	
Device ID	IFE-Desktop v1.0		
Partido	Partido del Trabajo	Cargo	Diputado
Candidato			
Otro Candidato	no indica		

Observaciones: distrito 8 chihuahua generico institucional



TIPO DE ANUNCIO

Muros

TAMAÑO

21 x 1.5

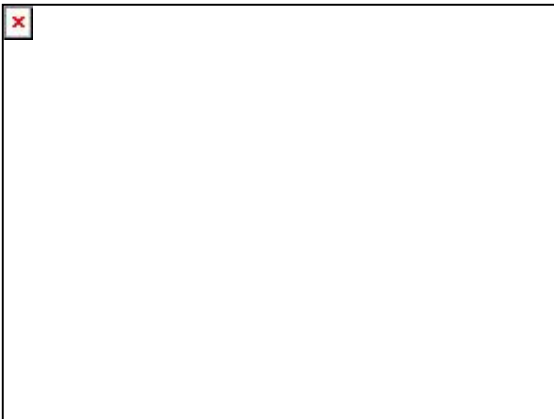

Sistema Integral de Monitoreo de Espectaculares
Reporte de recorrido

Del: 21/03/2015
Hasta: 26/03/2015
Usuario: exurveychih
Proceso: PEF 2014-2015

Identificador	41213	Estado	CHIHUAHUA
Ticket	60059	Municipio	CHIHUAHUA
Fecha de recorrido	25/03/2015 11:26	Colonia	villas del rey
		Calle	imperio
Latitud	28.74910313	Numero	s/n
Longitud	-106.13455879	Distrito	
Device ID	IFE-Desktop v1.0		
Partido	Partido del Trabajo	Cargo	Diputado
Candidato			
Otro Candidato	no indica		

Observaciones: distrito 8 chihuahua generico institucional



TIPO DE ANUNCIO

Muros

TAMAÑO

13 x 1.5

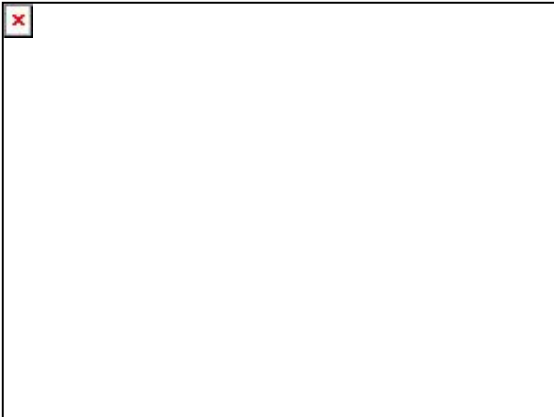

Sistema Integral de Monitoreo de Espectaculares
Reporte de recorrido

Del: 21/03/2015
Hasta: 26/03/2015
Usuario: exurveychih
Proceso: PEF 2014-2015

Identificador	41214	Estado	CHIHUAHUA
Ticket	60059	Municipio	CHIHUAHUA
Fecha de recorrido	25/03/2015 11:31	Colonia	villas del rey
Latitud	28.74936966	Calle	imperio
Longitud	-106.13369021	Numero	s/n
Device ID	IFE-Desktop v1.0	Distrito	
Partido	Partido del Trabajo	Cargo	Diputado
Candidato			
Otro Candidato	no indica		

Observaciones: distrito 8 chihuahua generico institucional



TIPO DE ANUNCIO

Muros

TAMAÑO

4 x 1.5

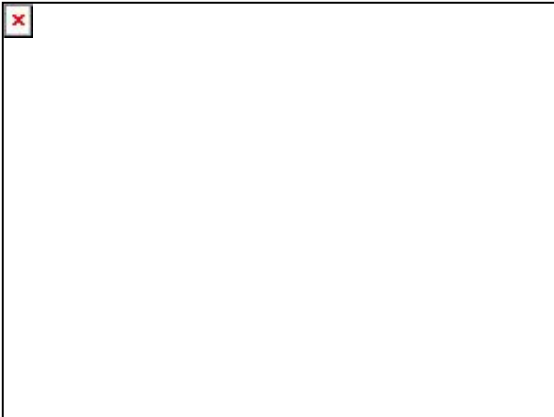

Sistema Integral de Monitoreo de Espectaculares
Reporte de recorrido

Del: 21/03/2015
Hasta: 26/03/2015
Usuario: exurveychih
Proceso: PEF 2014-2015

Identificador	41215	Estado	CHIHUAHUA
Ticket	60059	Municipio	CHIHUAHUA
Fecha de recorrido	25/03/2015 11:37	Colonia	villas del rey
		Calle	imperio
Latitud	28.74957941	Numero	s/n
Longitud	-106.133173	Distrito	
Device ID	IFE-Desktop v1.0		
Partido	Partido del Trabajo	Cargo	Diputado
Candidato			
Otro Candidato	no indica		

Observaciones: distrito 8 chihuahua generico institucional



TIPO DE ANUNCIO

Muros

TAMAÑO

25 x 1.5

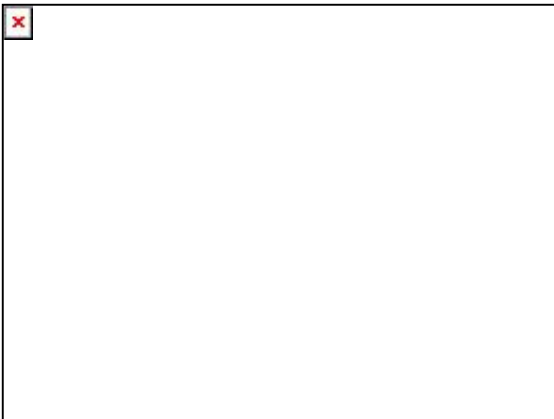

Sistema Integral de Monitoreo de Espectaculares
Reporte de recorrido

Del: 21/03/2015
Hasta: 26/03/2015
Usuario: exurveychih
Proceso: PEF 2014-2015

Identificador	41216	Estado	CHIHUAHUA
Ticket	60059	Municipio	CHIHUAHUA
Fecha de recorrido	25/03/2015 11:41	Colonia	villas del rey
		Calle	imperio
Latitud	28.74956108	Numero	s/n
Longitud	-106.13317817	Distrito	
Device ID	IFE-Desktop v1.0		
Partido	Partido del Trabajo	Cargo	Diputado
Candidato			
Otro Candidato	no indica		

Observaciones: distrito 8 chihuahua generico institucional



TIPO DE ANUNCIO

Muros

TAMAÑO

20 x 1.5

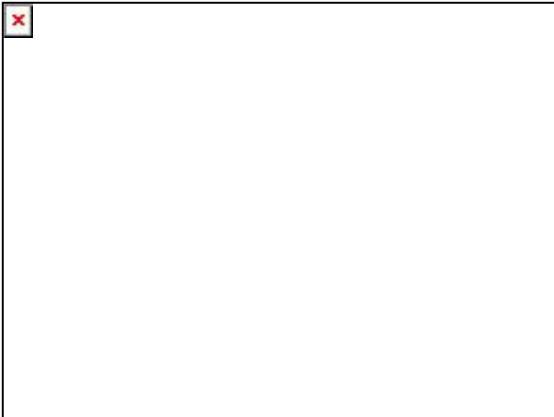

Sistema Integral de Monitoreo de Espectaculares
Reporte de recorrido

Del: 21/03/2015
Hasta: 26/03/2015
Usuario: exurveychih
Proceso: PEF 2014-2015

Identificador	41218	Estado	CHIHUAHUA
Ticket	60059	Municipio	CHIHUAHUA
Fecha de recorrido	25/03/2015 11:55	Colonia	saguaros
Latitud	28.7487175	Calle	gillermo prieto lujan
Longitud	-106.12365932	Numero	s/n
Device ID	IFE-Desktop v1.0	Distrito	
Partido	Partido del Trabajo	Cargo	Diputado
Candidato			
Otro Candidato	no indica		

Observaciones: distrito 8 chihuahua generico institucional



TIPO DE ANUNCIO

Muros

TAMAÑO

6 x 2

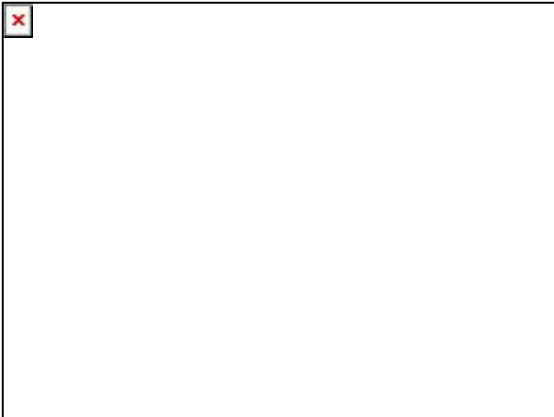

Sistema Integral de Monitoreo de Espectaculares
Reporte de recorrido

Del: 21/03/2015
Hasta: 26/03/2015
Usuario: exurveychih
Proceso: PEF 2014-2015

Identificador	41219	Estado	CHIHUAHUA
Ticket	60059	Municipio	CHIHUAHUA
Fecha de recorrido	25/03/2015 12:01	Colonia	villas del real
		Calle	industrias
		Numero	s/n
Latitud	28.7412938	Distrito	
Longitud	-106.11924777		
Device ID	IFE-Desktop v1.0		
Partido	Partido del Trabajo	Cargo	Diputado
Candidato			
Otro Candidato	no indica		

Observaciones: distrito 8 chihuahua generico institucional



TIPO DE ANUNCIO

Muros

TAMAÑO

4 x 2

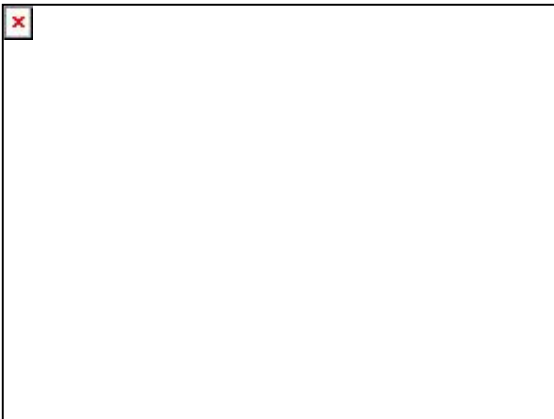

Sistema Integral de Monitoreo de Espectaculares
Reporte de recorrido

Del: 21/03/2015
Hasta: 26/03/2015
Usuario: exurveychih
Proceso: PEF 2014-2015

Identificador	41222	Estado	CHIHUAHUA
Ticket	60059	Municipio	CHIHUAHUA
Fecha de recorrido	25/03/2015 12:33	Colonia	ruiz masseu
Latitud	28.73329741	Calle	venceremos y yolanda chan
Longitud	-106.10783082	Numero	3744
Device ID	IFE-Desktop v1.0	Distrito	
Partido	Partido del Trabajo	Cargo	Diputado
Candidato			
Otro Candidato	no indica		

Observaciones: distrito 8 chihuahua generico institucional



TIPO DE ANUNCIO

Muros

TAMAÑO

14 x 2.5

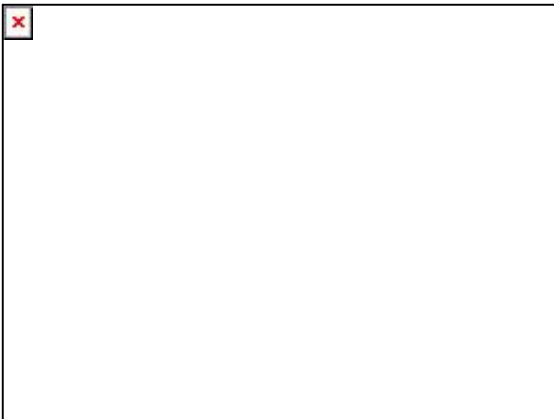

Sistema Integral de Monitoreo de Espectaculares
Reporte de recorrido

Del: 21/03/2015
Hasta: 26/03/2015
Usuario: exurveychih
Proceso: PEF 2014-2015

Identificador	41223	Estado	CHIHUAHUA
Ticket	60059	Municipio	CHIHUAHUA
Fecha de recorrido	25/03/2015 12:38	Colonia	ruiz massie
		Calle	los nogales
		Numero	a/n
Latitud	28.73268672	Distrito	
Longitud	-106.1079421		
Device ID	IFE-Desktop v1.0		
Partido	Partido del Trabajo	Cargo	Diputado
Candidato			
Otro Candidato	no indica		

Observaciones: distrito 8 chihuahua generico institucional



TIPO DE ANUNCIO

Muros

TAMAÑO

46 x 2

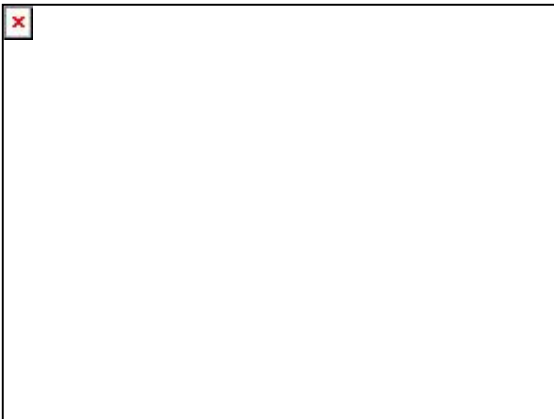



Sistema Integral de Monitoreo de Espectaculares

Reporte de recorrido

Del: 21/03/2015
Hasta: 26/03/2015
Usuario: exurveychih
Proceso: PEF 2014-2015

Identificador	41224	Estado	CHIHUAHUA
Ticket	60059	Municipio	CHIHUAHUA
Fecha de recorrido	25/03/2015 12:44	Colonia	ruiz massiu
		Calle	loa nogales
		Numero	s/n
		Distrito	
Latitud	28.73282063		
Longitud	-106.10819032		
Device ID	IFE-Desktop v1.0		
Partido	Partido del Trabajo	Cargo	Diputado
Candidato			
Otro Candidato	no indica		

Observaciones: distrito 8 chihuahua generico institucional



TIPO DE ANUNCIO

Muros

TAMAÑO

6 x 2.5

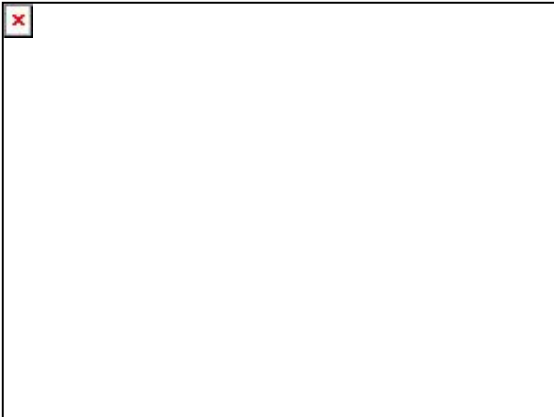

Sistema Integral de Monitoreo de Espectaculares
Reporte de recorrido

Del: 21/03/2015
Hasta: 26/03/2015
Usuario: exurveychih
Proceso: PEF 2014-2015

Identificador	41225	Estado	CHIHUAHUA
Ticket	60059	Municipio	CHIHUAHUA
Fecha de recorrido	25/03/2015 12:48	Colonia	ruis massieu
Latitud	28.73275152	Calle	los nogales
Longitud	-106.10826419	Numero	s/n
Device ID	IFE-Desktop v1.0	Distrito	
Partido	Partido del Trabajo	Cargo	Diputado
Candidato			
Otro Candidato	no indica		

Observaciones: distrito 8 chihuahua generico institucional



TIPO DE ANUNCIO

Muros

TAMAÑO

6 x 3

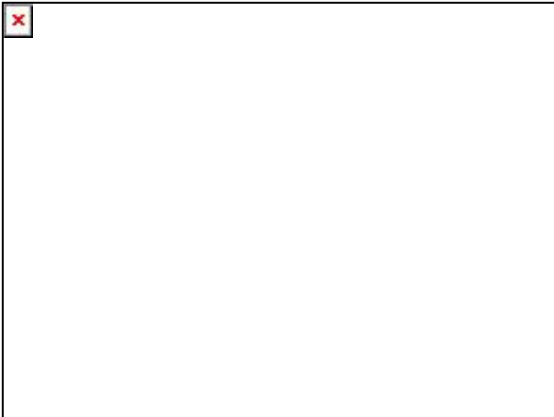

Sistema Integral de Monitoreo de Espectaculares
Reporte de recorrido

Del: 21/03/2015
Hasta: 26/03/2015
Usuario: exurveychih
Proceso: PEF 2014-2015

Identificador	41226	Estado	CHIHUAHUA
Ticket	60059	Municipio	CHIHUAHUA
Fecha de recorrido	25/03/2015 12:51	Colonia	ruiz massiu
		Calle	nogales
Latitud	28.73275394	Numero	s/n
Longitud	-106.10826814	Distrito	
Device ID	IFE-Desktop v1.0		
Partido	Partido del Trabajo	Cargo	Diputado
Candidato			
Otro Candidato	no indica		

Observaciones: distrito 8 chihuahua generico institucional



TIPO DE ANUNCIO

Muros

TAMAÑO

6 x 2.5

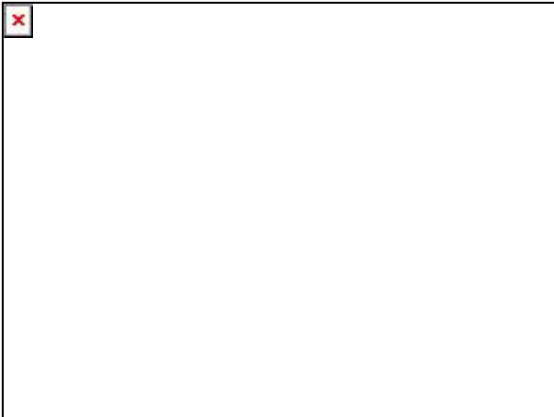



Sistema Integral de Monitoreo de Espectaculares

Reporte de recorrido

Del: 21/03/2015
Hasta: 26/03/2015
Usuario: exurveychih
Proceso: PEF 2014-2015

Identificador	41227	Estado	CHIHUAHUA
Ticket	60059	Municipio	CHIHUAHUA
Fecha de recorrido	25/03/2015 12:55	Colonia	ruiz massieu
		Calle	nogales
		Numero	s/n
		Distrito	
Latitud	28.73266106		
Longitud	-106.10841297		
Device ID	IFE-Desktop v1.0		
Partido	Partido del Trabajo	Cargo	Senador
Candidato			
Otro Candidato	no indica		

Observaciones: distrito 8 chihuahua generico



TIPO DE ANUNCIO

Muros

TAMAÑO

6 x 2.5

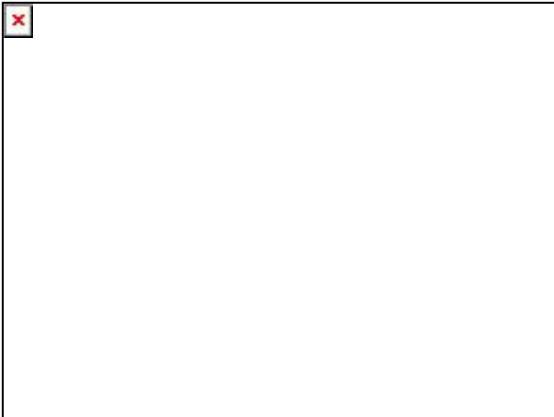

Sistema Integral de Monitoreo de Espectaculares
Reporte de recorrido

Del: 21/03/2015
Hasta: 26/03/2015
Usuario: exurveychih
Proceso: PEF 2014-2015

Identificador	41228	Estado	CHIHUAHUA
Ticket	60059	Municipio	CHIHUAHUA
Fecha de recorrido	25/03/2015 12:58	Colonia	ruiz massiu
		Calle	nogales
Latitud	28.73265363	Numero	s/n
Longitud	-106.10849835	Distrito	
Device ID	IFE-Desktop v1.0		
Partido	Partido del Trabajo	Cargo	Diputado
Candidato			
Otro Candidato	no indica		

Observaciones: distrito 8 chihuahua generico



TIPO DE ANUNCIO

Muros

TAMAÑO

6 x 2.5

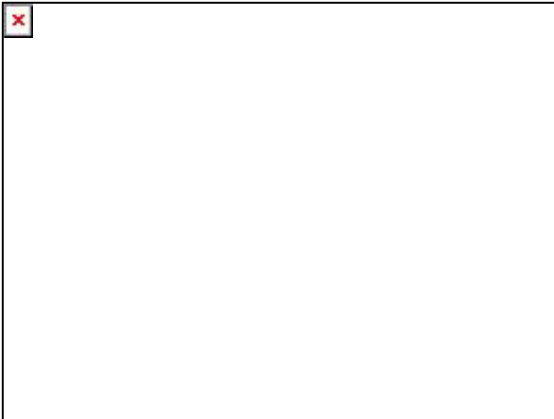



Sistema Integral de Monitoreo de Espectaculares

Reporte de recorrido

Del: 21/03/2015
Hasta: 26/03/2015
Usuario: exurveychih
Proceso: PEF 2014-2015

Identificador	41229	Estado	CHIHUAHUA
Ticket	60059	Municipio	CHIHUAHUA
Fecha de recorrido	25/03/2015 13:00	Colonia	ruiz massieu
		Calle	los nogales
		Numero	s/n
		Distrito	
Latitud	28.73262583		
Longitud	-106.10857624		
Device ID	IFE-Desktop v1.0		
Partido	Partido del Trabajo	Cargo	Diputado
Candidato			
Otro Candidato	no indica		

Observaciones: distrito 8 chihuahua generico institucional



TIPO DE ANUNCIO

Muros

TAMAÑO

6 x 2.5

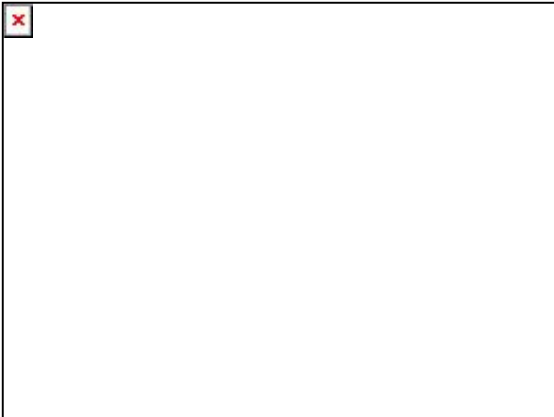

Sistema Integral de Monitoreo de Espectaculares
Reporte de recorrido

Del: 21/03/2015
Hasta: 26/03/2015
Usuario: exurveychih
Proceso: PEF 2014-2015

Identificador	41230	Estado	CHIHUAHUA
Ticket	60059	Municipio	CHIHUAHUA
Fecha de recorrido	25/03/2015 13:03	Colonia	ruiz massie
		Calle	nogales
		Numero	s/n
		Distrito	
Latitud	28.73251308		
Longitud	-106.10879427		
Device ID	IFE-Desktop v1.0		
Partido	Partido del Trabajo	Cargo	Diputado
Candidato			
Otro Candidato	no indica		

Observaciones: distrito 8 chihuahua generico institucional



TIPO DE ANUNCIO

Muros

TAMAÑO

6 x 2.5

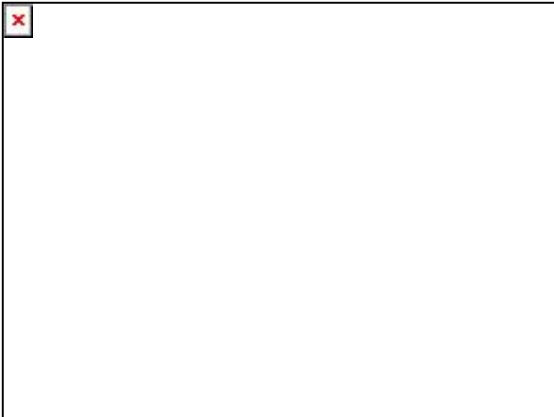



Sistema Integral de Monitoreo de Espectaculares

Reporte de recorrido

Del: 21/03/2015
Hasta: 26/03/2015
Usuario: exurveychih
Proceso: PEF 2014-2015

Identificador	41231	Estado	CHIHUAHUA
Ticket	60059	Municipio	CHIHUAHUA
Fecha de recorrido	25/03/2015 13:06	Colonia	ruiz massieu
		Calle	nogales
		Numero	s/n
		Distrito	
Latitud	28.73248109		
Longitud	-106.10887031		
Device ID	IFE-Desktop v1.0		
Partido	Partido del Trabajo	Cargo	Diputado
Candidato			
Otro Candidato	no indica		

Observaciones: distrito 8 chihuahua generico institucional



TIPO DE ANUNCIO

Muros

TAMAÑO

6 x 2.5

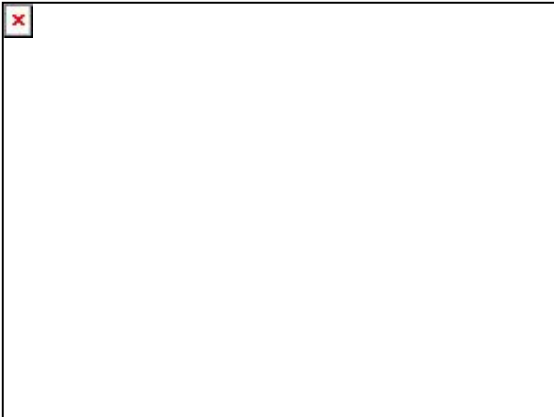

Sistema Integral de Monitoreo de Espectaculares
Reporte de recorrido

Del: 21/03/2015
Hasta: 26/03/2015
Usuario: exurveychih
Proceso: PEF 2014-2015

Identificador	41233	Estado	CHIHUAHUA
Ticket	60059	Municipio	CHIHUAHUA
Fecha de recorrido	25/03/2015 13:12	Colonia	ruiz massieu
Latitud	28.73238875	Calle	nogales
Longitud	-106.10906669	Numero	s/n
Device ID	IFE-Desktop v1.0	Distrito	
Partido	Partido del Trabajo	Cargo	Diputado
Candidato			
Otro Candidato	no indica		

Observaciones: distrito 8 chihuahua generico institucional



TIPO DE ANUNCIO

Muros

TAMAÑO

5 x 2.5

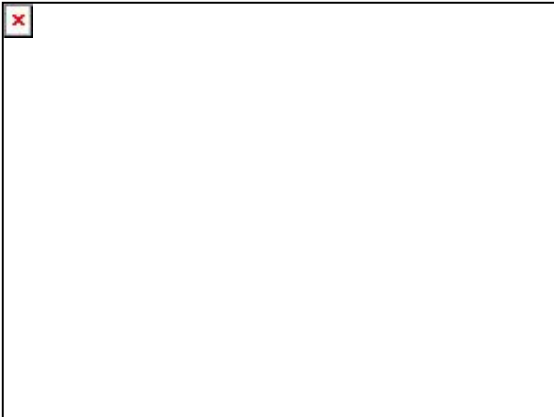

Sistema Integral de Monitoreo de Espectaculares
Reporte de recorrido

Del: 21/03/2015
Hasta: 26/03/2015
Usuario: exurveychih
Proceso: PEF 2014-2015

Identificador	41234	Estado	CHIHUAHUA
Ticket	60059	Municipio	CHIHUAHUA
Fecha de recorrido	25/03/2015 13:15	Colonia	ruiz massieu
		Calle	nogales
		Numero	s/n
		Distrito	
Latitud	28.73236999		
Longitud	-106.10914689		
Device ID	IFE-Desktop v1.0		
Partido	Partido del Trabajo	Cargo	Diputado
Candidato			
Otro Candidato	no indica		

Observaciones: distrito 8 chihuahua generico



TIPO DE ANUNCIO

Muros

TAMAÑO

6 x 2.5

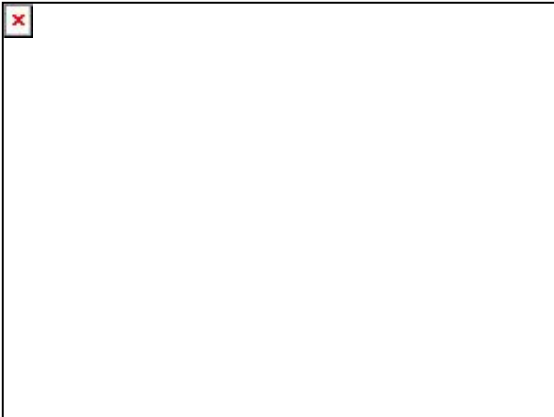

Sistema Integral de Monitoreo de Espectaculares
Reporte de recorrido

Del: 21/03/2015
Hasta: 26/03/2015
Usuario: exurveychih
Proceso: PEF 2014-2015

Identificador	41235	Estado	CHIHUAHUA
Ticket	60059	Municipio	CHIHUAHUA
Fecha de recorrido	25/03/2015 13:18	Colonia	ruiz massieu
		Calle	nogales
		Numero	s/n
Latitud	28.73237783	Distrito	
Longitud	-106.1091959		
Device ID	IFE-Desktop v1.0		
Partido	Partido del Trabajo	Cargo	Diputado
Candidato			
Otro Candidato	no indica		

Observaciones: distrito 8 chihuahua generico institucional

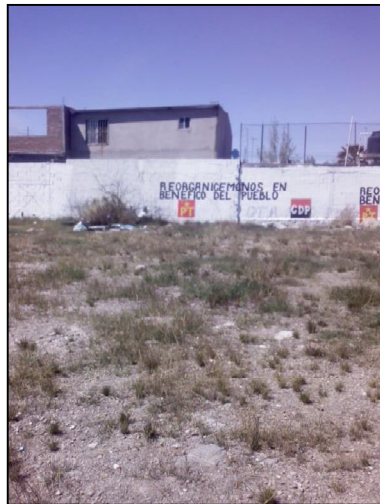

TIPO DE ANUNCIO

Muros

TAMAÑO

6 x 2.5

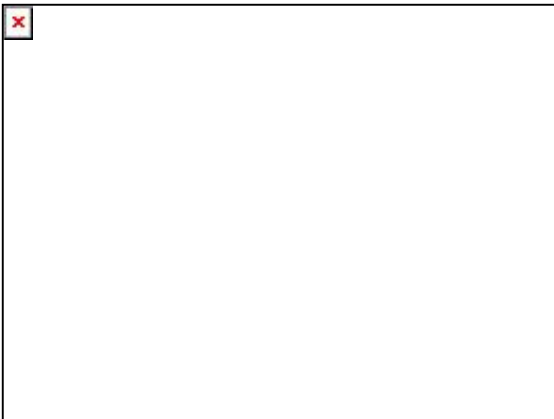

Sistema Integral de Monitoreo de Espectaculares
Reporte de recorrido

Del: 21/03/2015
Hasta: 26/03/2015
Usuario: exurveychih
Proceso: PEF 2014-2015

Identificador	41236	Estado	CHIHUAHUA
Ticket	60059	Municipio	CHIHUAHUA
Fecha de recorrido	25/03/2015 13:21	Colonia	ruiz massieu
		Calle	nogales
		Numero	s/n
Latitud	28.7322566	Distrito	
Longitud	-106.10933505		
Device ID	IFE-Desktop v1.0		
Partido	Partido del Trabajo	Cargo	Diputado
Candidato			
Otro Candidato	no indica		

Observaciones: distrito 8 chihuahua generico institucional



TIPO DE ANUNCIO

Muros

TAMAÑO

6 x 2.5

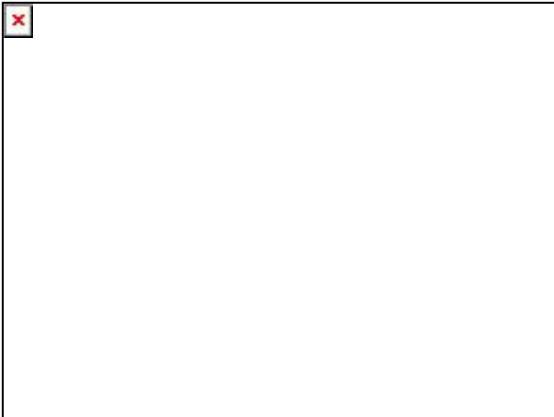

Sistema Integral de Monitoreo de Espectaculares
Reporte de recorrido

Del: 21/03/2015
Hasta: 26/03/2015
Usuario: exurveychih
Proceso: PEF 2014-2015

Identificador	41237	Estado	CHIHUAHUA
Ticket	60059	Municipio	CHIHUAHUA
Fecha de recorrido	25/03/2015 13:24	Colonia	ruiz massieu
		Calle	nogales
		Numero	s/n
		Distrito	
Latitud	28.73214086		
Longitud	-106.10933727		
Device ID	IFE-Desktop v1.0		
Partido	Partido del Trabajo	Cargo	Diputado
Candidato			
Otro Candidato	no indica		

Observaciones: distrito 8 chihuahua generico



TIPO DE ANUNCIO

Muros

TAMAÑO

24 x 2.5

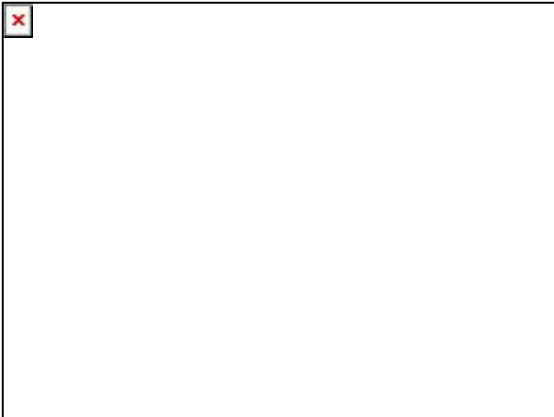

Sistema Integral de Monitoreo de Espectaculares
Reporte de recorrido

Del: 21/03/2015
Hasta: 26/03/2015
Usuario: exurveychih
Proceso: PEF 2014-2015

Identificador	41238	Estado	CHIHUAHUA
Ticket	60059	Municipio	CHIHUAHUA
Fecha de recorrido	25/03/2015 13:27	Colonia	ruiz massieu
		Calle	nogales
		Numero	s/n
Latitud	28.73187728	Distrito	
Longitud	-106.10959565		
Device ID	IFE-Desktop v1.0		
Partido	Partido del Trabajo	Cargo	Diputado
Candidato			
Otro Candidato	no indica		

Observaciones: distrito 8 chihuahua generico institucional

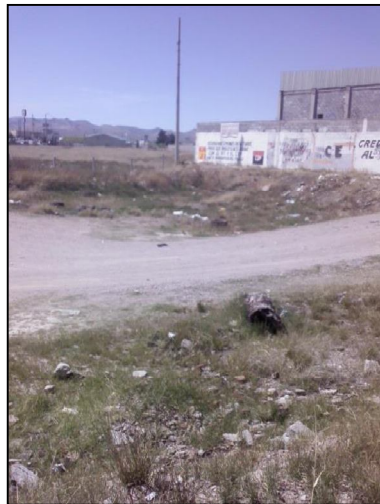

TIPO DE ANUNCIO

Muros

TAMAÑO

6 x 2.5

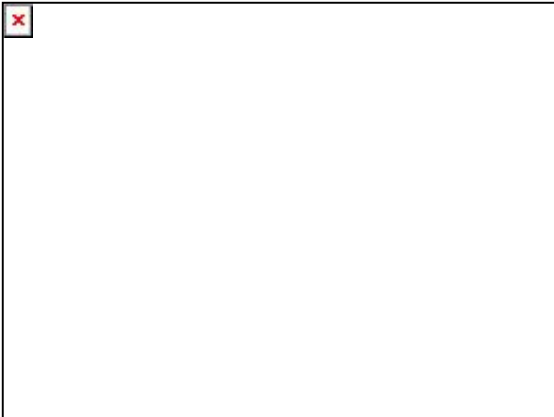

Sistema Integral de Monitoreo de Espectaculares
Reporte de recorrido

Del: 21/03/2015
Hasta: 26/03/2015
Usuario: exurveychih
Proceso: PEF 2014-2015

Identificador	41239	Estado	CHIHUAHUA
Ticket	60059	Municipio	CHIHUAHUA
Fecha de recorrido	25/03/2015 13:42	Colonia	nuevo triunfo
		Calle	venceremos
Latitud	28.72998595	Numero	s/n
Longitud	-106.10577411	Distrito	
Device ID	IFE-Desktop v1.0		
Partido	Partido del Trabajo	Cargo	Diputado
Candidato			
Otro Candidato	no indica		

Observaciones: distrito 8 chihuahua generico institucional



TIPO DE ANUNCIO

Muros

TAMAÑO

30 x 2.5

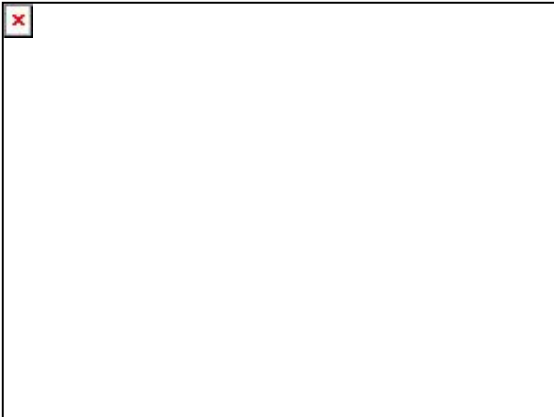

Sistema Integral de Monitoreo de Espectaculares
Reporte de recorrido

Del: 21/03/2015
Hasta: 26/03/2015
Usuario: exurveychih
Proceso: PEF 2014-2015

Identificador	41240	Estado	CHIHUAHUA
Ticket	60059	Municipio	CHIHUAHUA
Fecha de recorrido	25/03/2015 13:54	Colonia	alamedas v
Latitud	28.72829018	Calle	fedor dostoyevzki
Longitud	-106.11535065	Numero	s/n
Device ID	IFE-Desktop v1.0	Distrito	
Partido	Partido del Trabajo	Cargo	Diputado
Candidato			
Otro Candidato	no indica		

Observaciones: distrito 8 chihuahua generico institucional



TIPO DE ANUNCIO

Muros

TAMAÑO

20 x 2.5

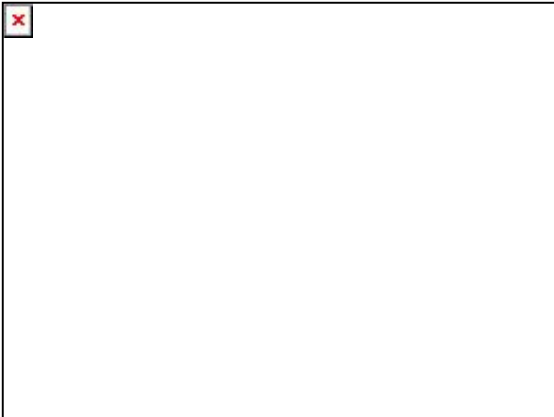

Sistema Integral de Monitoreo de Espectaculares
Reporte de recorrido

Del: 21/03/2015
Hasta: 26/03/2015
Usuario: exurveychih
Proceso: PEF 2014-2015

Identificador	41241	Estado	CHIHUAHUA
Ticket	60059	Municipio	CHIHUAHUA
Fecha de recorrido	25/03/2015 14:15	Colonia	fracc. gloria
Latitud	28.68140062	Calle	juan escutia
Longitud	-106.10621815	Numero	s/n
Device ID	IFE-Desktop v1.0	Distrito	
Partido	Partido del Trabajo	Cargo	Diputado
Candidato			
Otro Candidato	no indica		

Observaciones: distrito 8 chihuahua generico institucional

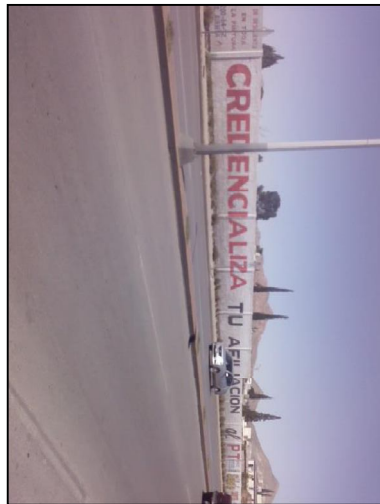
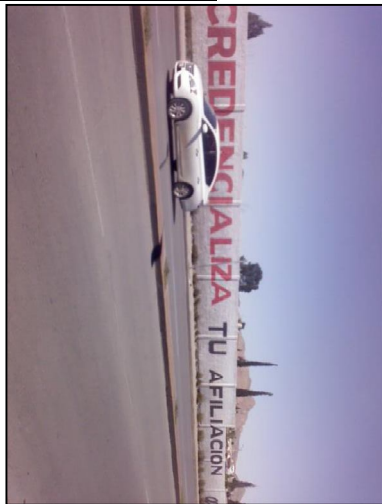

TIPO DE ANUNCIO

Muros

TAMAÑO

50 x 2.5

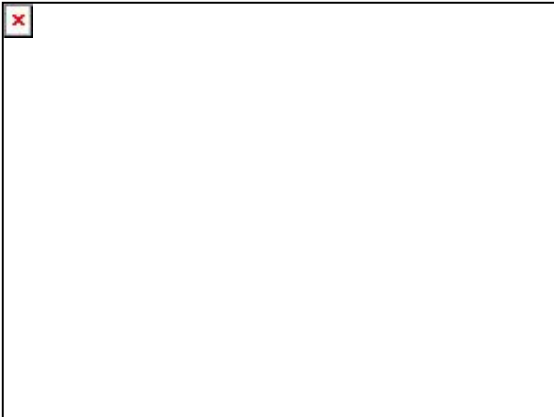

Sistema Integral de Monitoreo de Espectaculares
Reporte de recorrido

Del: 21/03/2015
Hasta: 26/03/2015
Usuario: exurveychih
Proceso: PEF 2014-2015

Identificador	41245	Estado	CHIHUAHUA
Ticket	60059	Municipio	CHIHUAHUA
Fecha de recorrido	25/03/2015 15:27	Colonia	aeropuerto
Latitud	28.65194899	Calle	juan pablo segundo
Longitud	-106.00991598	Numero	s/n
Device ID	IFE-Desktop v1.0	Distrito	
Partido	Partido del Trabajo	Cargo	Diputado
Candidato			
Otro Candidato	no indica		

Observaciones: distrito 8 chihuahua generico institucional

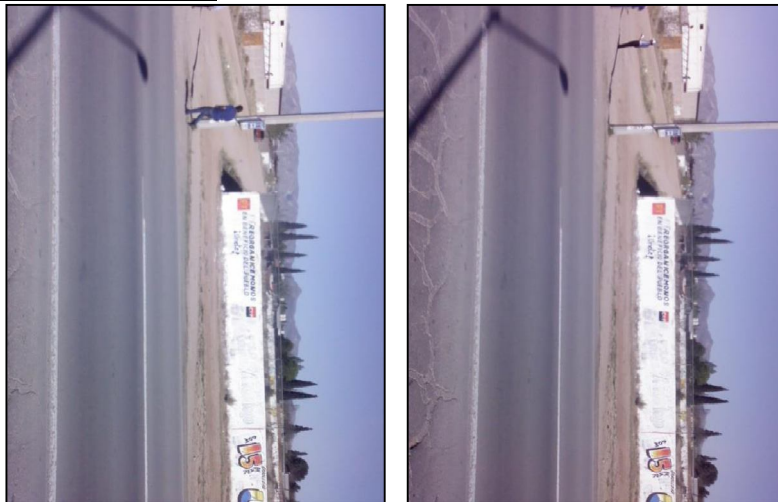

TIPO DE ANUNCIO

Muros

TAMAÑO

7 x 2

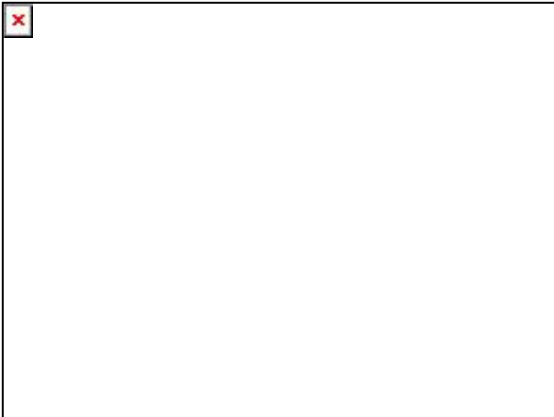

Sistema Integral de Monitoreo de Espectaculares
Reporte de recorrido

Del: 21/03/2015
Hasta: 26/03/2015
Usuario: exurveychih
Proceso: PEF 2014-2015

Identificador	41246	Estado	CHIHUAHUA
Ticket	60059	Municipio	CHIHUAHUA
Fecha de recorrido	25/03/2015 15:32	Colonia	aeropuerto
Latitud	28.65195051	Calle	calle 81
Longitud	-106.00990656	Numero	s/n
Device ID	IFE-Desktop v1.0	Distrito	
Partido	Partido del Trabajo	Cargo	Diputado
Candidato			
Otro Candidato	no indica		

Observaciones: distrito 8 chihuahua generico institucional



TIPO DE ANUNCIO

Muros

TAMAÑO

7 x 2

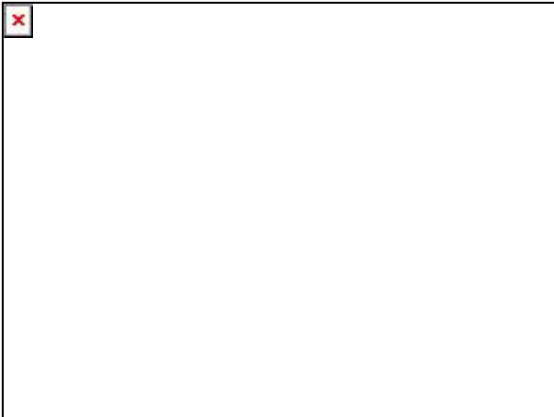



Sistema Integral de Monitoreo de Espectaculares

Reporte de recorrido

Del: 21/03/2015
Hasta: 26/03/2015
Usuario: exurveychih
Proceso: PEF 2014-2015

Identificador	41247	Estado	CHIHUAHUA
Ticket	60059	Municipio	CHIHUAHUA
Fecha de recorrido	25/03/2015 15:42	Colonia	aeropuerto
Latitud	28.6447902	Calle	periferico lombardo toledano
Longitud	-106.01270954	Numero	s/n
Device ID	IFE-Desktop v1.0	Distrito	
Partido	Partido del Trabajo	Cargo	Diputado
Candidato			
Otro Candidato	no indica		

Observaciones: distrito 8 chihuahua generico institucional



TIPO DE ANUNCIO

Muros

TAMAÑO

18 x 2

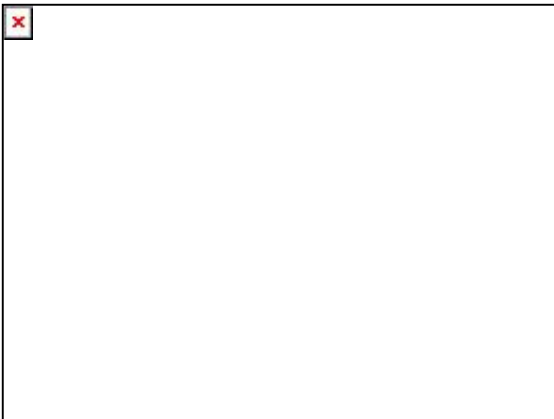

Sistema Integral de Monitoreo de Espectaculares
Reporte de recorrido

Del: 21/03/2015
Hasta: 26/03/2015
Usuario: exurveychih
Proceso: PEF 2014-2015

Identificador	41248	Estado	CHIHUAHUA
Ticket	60059	Municipio	CHIHUAHUA
Fecha de recorrido	25/03/2015 15:46	Colonia	aeropuerto
Latitud	28.64478012	Calle	15
Longitud	-106.01268408	Numero	s/n
Device ID	IFE-Desktop v1.0	Distrito	
Partido	Partido del Trabajo	Cargo	Diputado
Candidato			
Otro Candidato	no indica		

Observaciones: distrito 8 chihuahua generico institucional



TIPO DE ANUNCIO

Muros

TAMAÑO

18 x 2

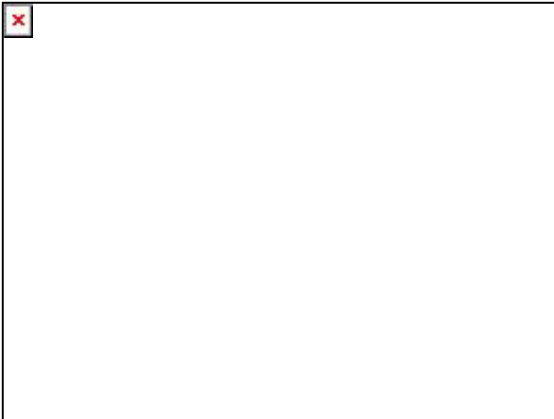

Sistema Integral de Monitoreo de Espectaculares
Reporte de recorrido

Del: 21/03/2015
Hasta: 26/03/2015
Usuario: exurveychih
Proceso: PEF 2014-2015

Identificador	41249	Estado	CHIHUAHUA
Ticket	60059	Municipio	CHIHUAHUA
Fecha de recorrido	25/03/2015 15:53	Colonia	aeropuerto
Latitud	28.64284297	Calle	periferico lombardo toledano
Longitud	-106.00594903	Numero	s/n
Device ID	IFE-Desktop v1.0	Distrito	
Partido	Partido del Trabajo	Cargo	Diputado
Candidato			
Otro Candidato	no indica		

Observaciones: distrito 8 chihuahua generico institucional



TIPO DE ANUNCIO

Muros

TAMAÑO

30 x 2

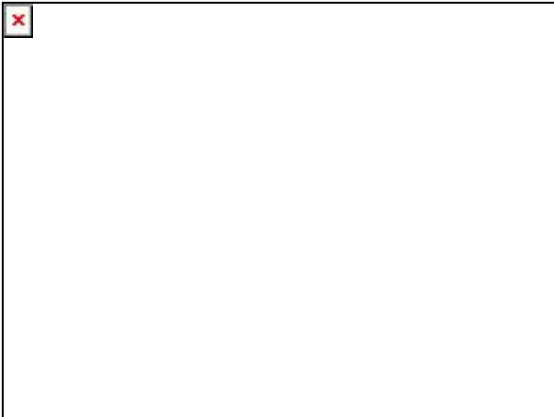



Sistema Integral de Monitoreo de Espectaculares

Reporte de recorrido

Del: 21/03/2015
Hasta: 26/03/2015
Usuario: exurveychih
Proceso: PEF 2014-2015

Identificador	41250	Estado	CHIHUAHUA
Ticket	60059	Municipio	CHIHUAHUA
Fecha de recorrido	25/03/2015 15:58	Colonia	aeropuerto
Latitud	28.64280637	Calle	periferico lombardo toledano
Longitud	-106.0060173	Numero	s/n
Device ID	IFE-Desktop v1.0	Distrito	
Partido	Partido del Trabajo	Cargo	Diputado
Candidato			
Otro Candidato	no indica		

Observaciones: distrito 8 chihuahua generico institucional



TIPO DE ANUNCIO

Muros

TAMAÑO

19 x 2

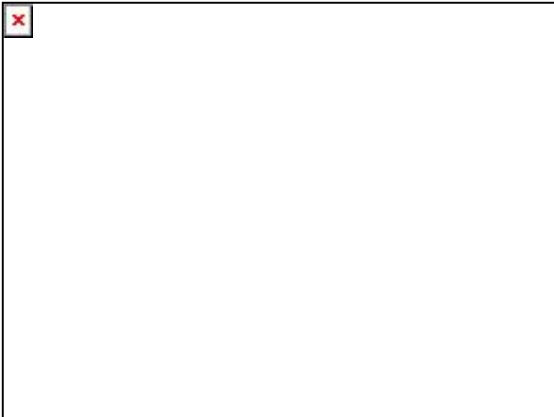

Sistema Integral de Monitoreo de Espectaculares
Reporte de recorrido

Del: 21/03/2015
Hasta: 26/03/2015
Usuario: exurveychih
Proceso: PEF 2014-2015

Identificador	41251	Estado	CHIHUAHUA
Ticket	60059	Municipio	CHIHUAHUA
Fecha de recorrido	25/03/2015 16:04	Colonia	los fresnos
Latitud	28.64152917	Calle	cierra de los fresnos
Longitud	-106.00177082	Numero	6700
Device ID	IFE-Desktop v1.0	Distrito	
Partido	Partido del Trabajo	Cargo	Diputado
Candidato			
Otro Candidato	no indica		

Observaciones: distrito 8 chihuahua generico institucional

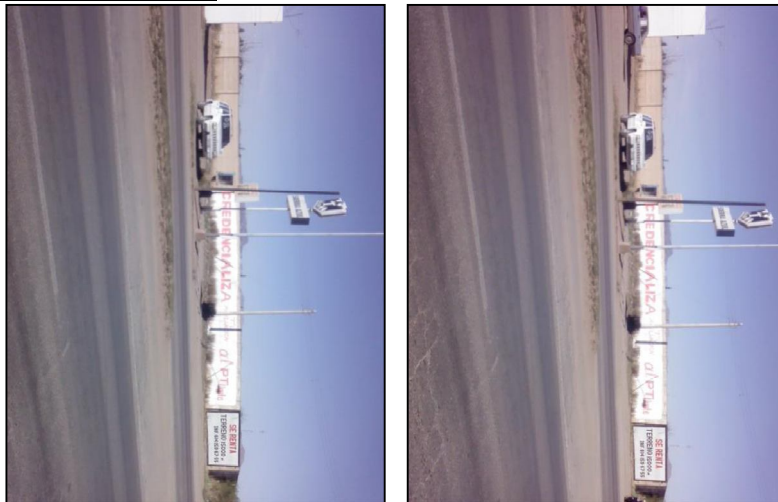

TIPO DE ANUNCIO

Muros

TAMAÑO

15 x 2

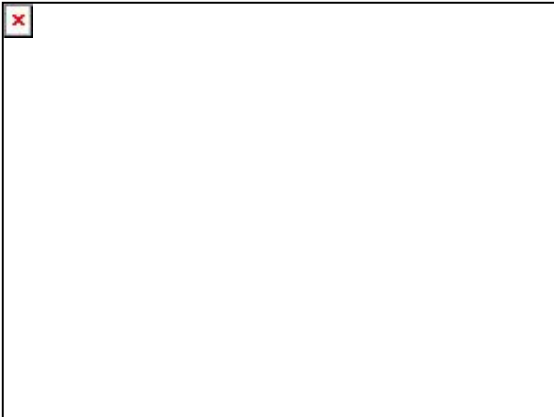

Sistema Integral de Monitoreo de Espectaculares
Reporte de recorrido

Del: 21/03/2015
Hasta: 26/03/2015
Usuario: exurveychih
Proceso: PEF 2014-2015

Identificador	41252	Estado	CHIHUAHUA
Ticket	60059	Municipio	CHIHUAHUA
Fecha de recorrido	25/03/2015 16:12	Colonia	nogales
Latitud	28.63690638	Calle	lombardo toledano
Longitud	-105.98655856	Numero	s/n
Device ID	IFE-Desktop v1.0	Distrito	
Partido	Partido del Trabajo	Cargo	Diputado
Candidato			
Otro Candidato	no indica		

Observaciones: distrito 8 chihuahua generico institucional



TIPO DE ANUNCIO

Muros

TAMAÑO

40 x 2.5

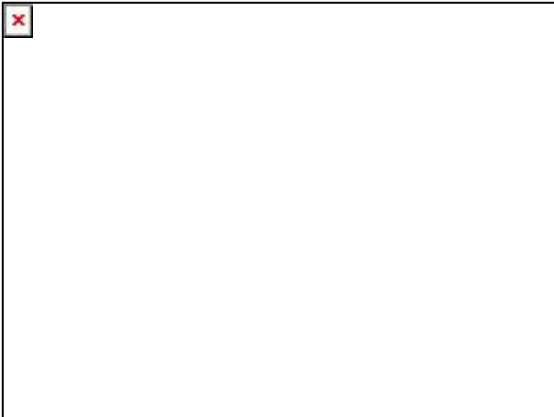



Sistema Integral de Monitoreo de Espectaculares

Reporte de recorrido

Del: 21/03/2015
Hasta: 26/03/2015
Usuario: exurveychih
Proceso: PEF 2014-2015

Identificador	41253	Estado	CHIHUAHUA
Ticket	60059	Municipio	CHIHUAHUA
Fecha de recorrido	25/03/2015 16:19	Colonia	nogales
Latitud	28.63690685	Calle	lombardo toledano
Longitud	-105.98655923	Numero	s/n
Device ID	IFE-Desktop v1.0	Distrito	
Partido	Partido del Trabajo	Cargo	Diputado
Candidato			
Otro Candidato	no indica		

Observaciones: distrito 8 chihuahua generico institucional



TIPO DE ANUNCIO

Muros

TAMAÑO

25 x 2

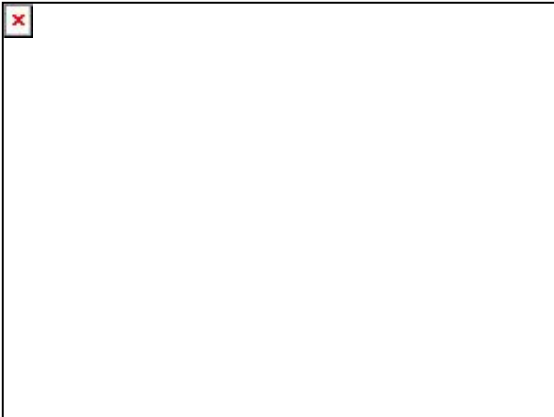



Sistema Integral de Monitoreo de Espectaculares

Reporte de recorrido

Del: 21/03/2015
Hasta: 26/03/2015
Usuario: exurveychih
Proceso: PEF 2014-2015

Identificador	41255	Estado	CHIHUAHUA
Ticket	60059	Municipio	CHIHUAHUA
Fecha de recorrido	25/03/2015 16:48	Colonia	2 de octubre
Latitud	28.63391595	Calle	pacheco
Longitud	-106.03867722	Numero	sin numero
Device ID	IFE-Desktop v1.0	Distrito	
Partido	Partido del Trabajo	Cargo	Genérico
Candidato			
Otro Candidato			

Observaciones: distrito 8 chihuahua generico



TIPO DE ANUNCIO

Muros

TAMAÑO

30 x 2

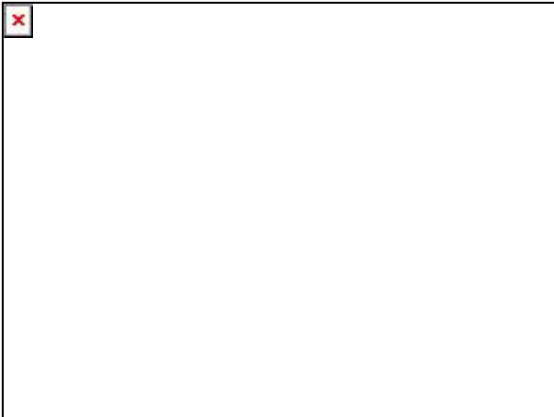

Sistema Integral de Monitoreo de Espectaculares
Reporte de recorrido

Del: 21/03/2015
Hasta: 26/03/2015
Usuario: exurveychih
Proceso: PEF 2014-2015

Identificador	41256	Estado	CHIHUAHUA
Ticket	60059	Municipio	CHIHUAHUA
Fecha de recorrido	25/03/2015 16:56	Colonia	2 de octubre
		Calle	primera
		Numero	sin numero
Latitud	28.63411941	Distrito	
Longitud	-106.03859996		
Device ID	IFE-Desktop v1.0		
Partido	Partido del Trabajo	Cargo	Presidente
Candidato			
Otro Candidato	manuel narvaez		

Observaciones: distrito 8 chihuahua proceso anterior



TIPO DE ANUNCIO

Muros

TAMAÑO

4 x 2

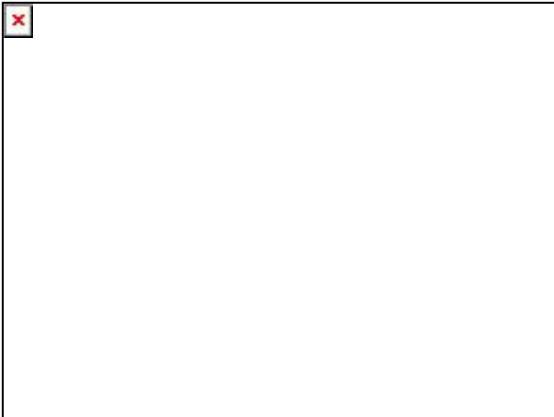



Sistema Integral de Monitoreo de Espectaculares

Reporte de recorrido

Del: 21/03/2015
Hasta: 26/03/2015
Usuario: exurveychih
Proceso: PEF 2014-2015

Identificador	41257	Estado	CHIHUAHUA
Ticket	60059	Municipio	CHIHUAHUA
Fecha de recorrido	25/03/2015 17:03	Colonia	2 de octubre
Latitud	28.63404831	Calle	calle primera
Longitud	-106.03846748	Numero	sin numero
Device ID	IFE-Desktop v1.0	Distrito	
Partido	Partido del Trabajo	Cargo	Genérico
Candidato			
Otro Candidato			

Observaciones: distrito 8 chihuahua generico



TIPO DE ANUNCIO

Muros

TAMAÑO

28 x 2

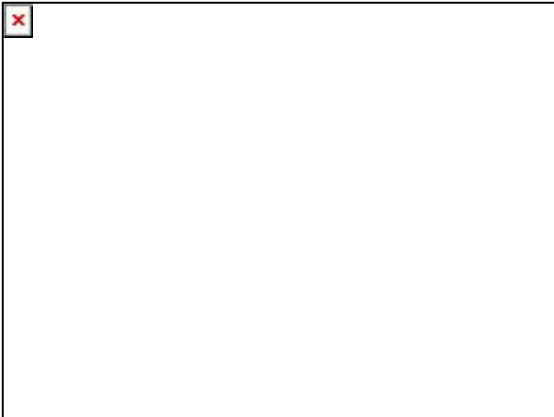



Sistema Integral de Monitoreo de Espectaculares

Reporte de recorrido

Del: 21/03/2015
Hasta: 26/03/2015
Usuario: exurveychih
Proceso: PEF 2014-2015

Identificador	41258	Estado	CHIHUAHUA
Ticket	60059	Municipio	CHIHUAHUA
Fecha de recorrido	25/03/2015 17:10	Colonia	2 de octubre
		Calle	calle primera
		Numero	sin numero
		Distrito	
Latitud	28.63392627		
Longitud	-106.03820583		
Device ID	IFE-Desktop v1.0		
Partido	Partido del Trabajo	Cargo	Genérico
Candidato			
Otro Candidato			

Observaciones: distrito 8 chihuahua generico institucional



TIPO DE ANUNCIO

Muros

TAMAÑO

20 x 1.5

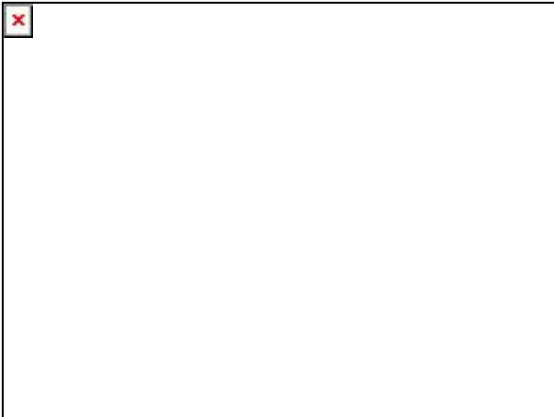

Sistema Integral de Monitoreo de Espectaculares
Reporte de recorrido

Del: 21/03/2015
Hasta: 26/03/2015
Usuario: exurveychih
Proceso: PEF 2014-2015

Identificador	41260	Estado	CHIHUAHUA
Ticket	60065	Municipio	CHIHUAHUA
Fecha de recorrido	26/03/2015 11:01	Colonia	paseos de chihuahua
Latitud	28.71977092	Calle	delicias
Longitud	-106.142015	Numero	s/n
Device ID	IFE-Desktop v1.0	Distrito	
Partido	Partido del Trabajo	Cargo	Diputado
Candidato			
Otro Candidato	no indica		

Observaciones: distrito 6 chihuahua generico institucional



TIPO DE ANUNCIO

Muros

TAMAÑO

14 x 2

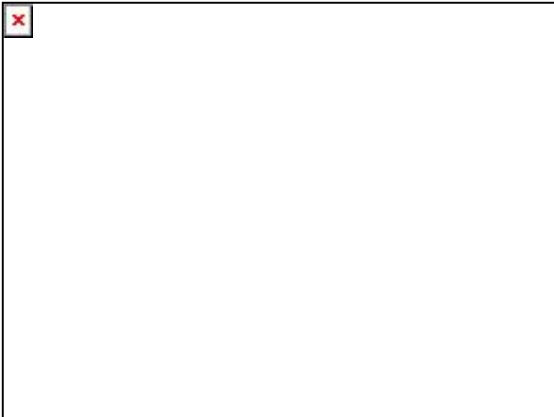

Sistema Integral de Monitoreo de Espectaculares
Reporte de recorrido

Del: 21/03/2015
Hasta: 26/03/2015
Usuario: exurveychih
Proceso: PEF 2014-2015

Identificador	41261	Estado	CHIHUAHUA
Ticket	60065	Municipio	CHIHUAHUA
Fecha de recorrido	26/03/2015 11:11	Colonia	paseos de chihuahua
		Calle	tecnologico
Latitud	28.71730473	Numero	14917
Longitud	-106.13899482	Distrito	
Device ID	IFE-Desktop v1.0		
Partido	Partido del Trabajo	Cargo	Diputado
Candidato			
Otro Candidato	manuel narvaez		

Observaciones: distrito 6 chihuahua otro proceso electoral



TIPO DE ANUNCIO

Muros

TAMAÑO

15 x 2

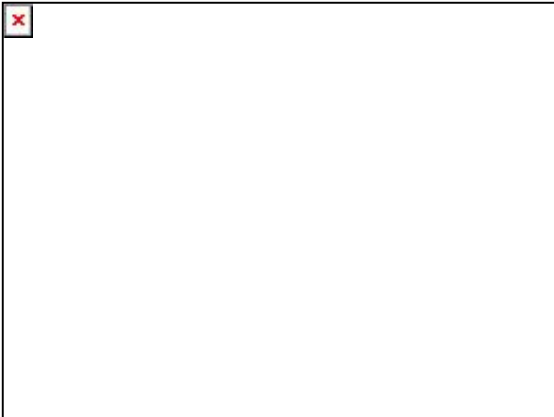

Sistema Integral de Monitoreo de Espectaculares
Reporte de recorrido

Del: 21/03/2015
Hasta: 26/03/2015
Usuario: exurveychih
Proceso: PEF 2014-2015

Identificador	41262	Estado	CHIHUAHUA
Ticket	60065	Municipio	CHIHUAHUA
Fecha de recorrido	26/03/2015 11:19	Colonia	paseos de chihuahua
Latitud	28.71283886	Calle	tecnogico
Longitud	-106.13512394	Numero	s/n
Device ID	IFE-Desktop v1.0	Distrito	
Partido	Partido del Trabajo	Cargo	Diputado
Candidato			
Otro Candidato	raul gallegos		

Observaciones: ditrito 6 chihuahua junto al numero 14501 otro proceso electoral



TIPO DE ANUNCIO

Muros

TAMAÑO

9 x 2

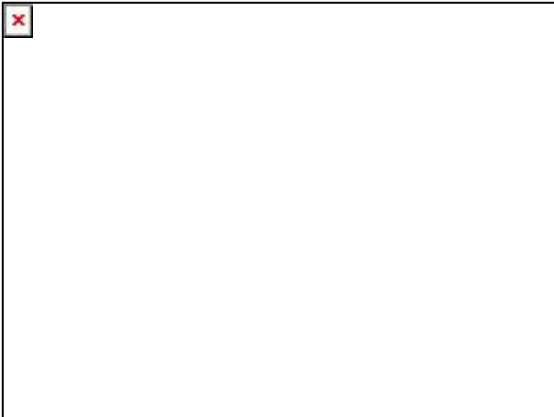

Sistema Integral de Monitoreo de Espectaculares
Reporte de recorrido

Del: 21/03/2015
Hasta: 26/03/2015
Usuario: exurveychih
Proceso: PEF 2014-2015

Identificador	41263	Estado	CHIHUAHUA
Ticket	60065	Municipio	CHIHUAHUA
Fecha de recorrido	26/03/2015 11:24	Colonia	paseos de chihuahua
Latitud	28.71283812	Calle	tecnologico
Longitud	-106.1351241	Numero	s/n
Device ID	IFE-Desktop v1.0	Distrito	
Partido	Partido del Trabajo	Cargo	Diputado
Candidato			
Otro Candidato	manuel narvaez		

Observaciones: distrito 6 chihuahua otros proceso electoral



TIPO DE ANUNCIO

Muros

TAMAÑO

11 x 2



Sistema Integral de Monitoreo de Espectaculares
Reporte de recorrido

Del: 21/03/2015
Hasta: 26/03/2015
Usuario: exurveychih
Proceso: PEF 2014-2015

Identificador	41266	Estado	CHIHUAHUA
Ticket	60065	Municipio	CHIHUAHUA
Fecha de recorrido	26/03/2015 11:51	Colonia	lourdes
Latitud	28.68336695	Calle	francisco villa
Longitud	-106.11132003	Numero	s/n
Device ID	IFE-Desktop v1.0	Distrito	
Partido	Partido del Trabajo	Cargo	Diputado
Candidato			
Otro Candidato	fer martinez		

Observaciones: distrito 6 chihuahua otro proceso electoral



TIPO DE ANUNCIO

Muros

TAMAÑO

8 x 2

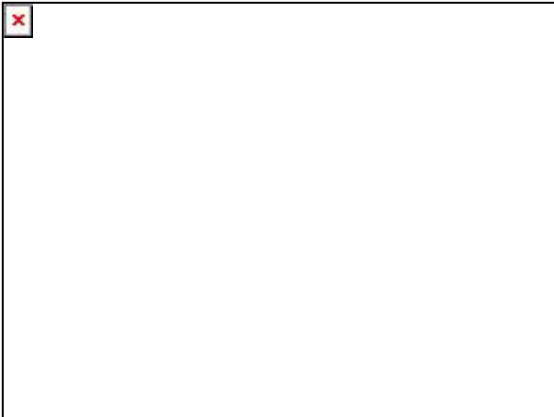



Sistema Integral de Monitoreo de Espectaculares

Reporte de recorrido

Del: 21/03/2015
Hasta: 26/03/2015
Usuario: exurveychih
Proceso: PEF 2014-2015

Identificador	41267	Estado	CHIHUAHUA
Ticket	60065	Municipio	CHIHUAHUA
Fecha de recorrido	26/03/2015 11:56	Colonia	lourdes
		Calle	francisco villa
		Numero	s/n
		Distrito	
Latitud	28.68323034		
Longitud	-106.11180423		
Device ID	IFE-Desktop v1.0		
Partido	Partido del Trabajo	Cargo	Diputado
Candidato			
Otro Candidato	fer martinez		

Observaciones: distrito 6 chihuahua otro proceso electoral



TIPO DE ANUNCIO

Muros

TAMAÑO

31 x 2

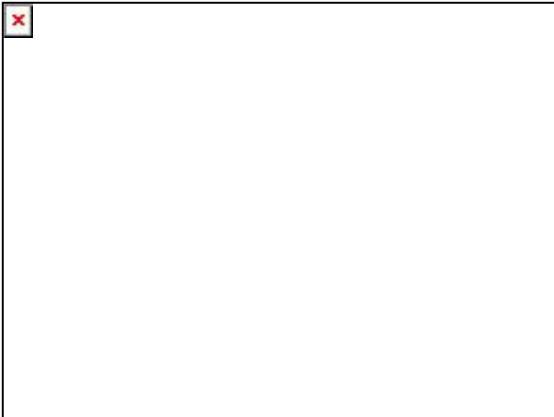



Sistema Integral de Monitoreo de Espectaculares

Reporte de recorrido

Del: 21/03/2015
Hasta: 26/03/2015
Usuario: exurveychih
Proceso: PEF 2014-2015

Identificador	41268	Estado	CHIHUAHUA
Ticket	60065	Municipio	CHIHUAHUA
Fecha de recorrido	26/03/2015 12:00	Colonia	lourdes
		Calle	francisco villa
		Numero	s/n
		Distrito	
Latitud	28.68309851		
Longitud	-106.11207836		
Device ID	IFE-Desktop v1.0		
Partido	Partido del Trabajo	Cargo	Diputado
Candidato			
Otro Candidato	manuel narvaez		

Observaciones: distrito 6 chihuahua otro proceso

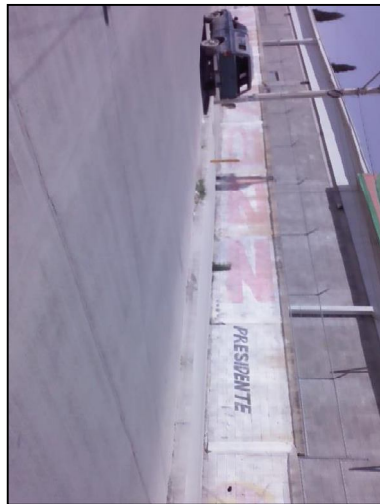
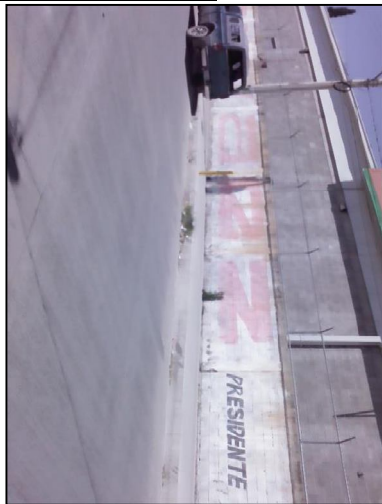

TIPO DE ANUNCIO

Muros

TAMAÑO

38 x 2

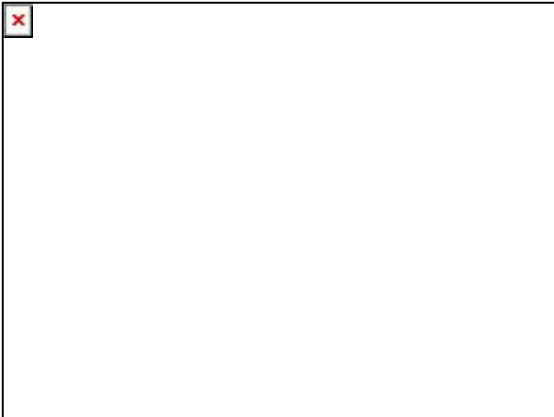

Sistema Integral de Monitoreo de Espectaculares
Reporte de recorrido

Del: 21/03/2015
Hasta: 26/03/2015
Usuario: exurveychih
Proceso: PEF 2014-2015

Identificador	41269	Estado	CHIHUAHUA
Ticket	60065	Municipio	CHIHUAHUA
Fecha de recorrido	26/03/2015 12:02	Colonia	lourdes
		Calle	francisco villa
		Numero	s/n
Latitud	28.68305634	Distrito	
Longitud	-106.11215695		
Device ID	IFE-Desktop v1.0		
Partido	Partido del Trabajo	Cargo	Diputado
Candidato			
Otro Candidato	no indica		

Observaciones: distrito 6 chihuahua otro proceso electoral



TIPO DE ANUNCIO

Muros

TAMAÑO

24 x 2

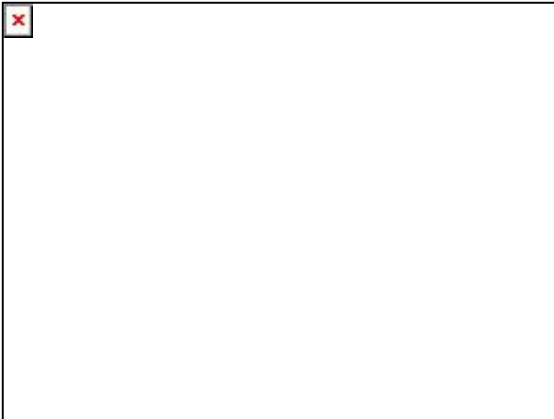

Sistema Integral de Monitoreo de Espectaculares
Reporte de recorrido

Del: 21/03/2015
Hasta: 26/03/2015
Usuario: exurveychih
Proceso: PEF 2014-2015

Identificador	41270	Estado	CHIHUAHUA
Ticket	60065	Municipio	CHIHUAHUA
Fecha de recorrido	26/03/2015 12:05	Colonia	lourdes
Latitud	28.68303515	Calle	manuel coassio
Longitud	-106.11262441	Numero	s/n
Device ID	IFE-Desktop v1.0	Distrito	
Partido	Partido del Trabajo	Cargo	Senador
Candidato			
Otro Candidato	no indica		

Observaciones: distrito 6 chihuahua genrico

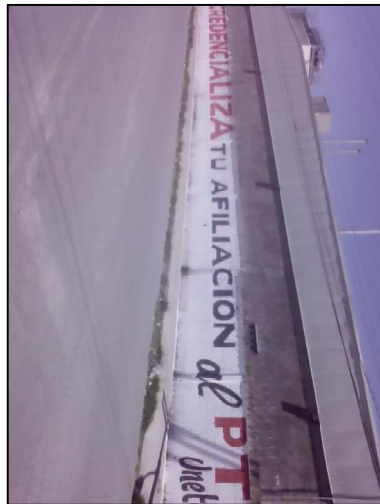

TIPO DE ANUNCIO

Muros

TAMAÑO

31 x 2

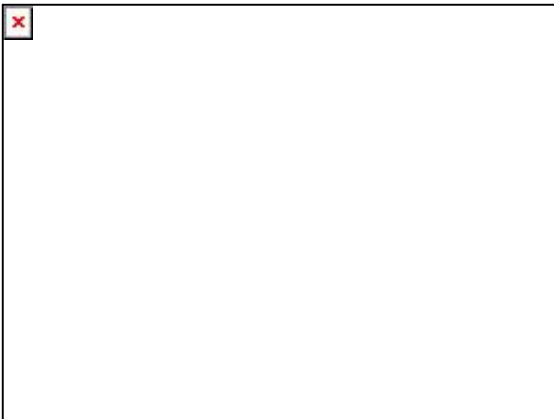

Sistema Integral de Monitoreo de Espectaculares
Reporte de recorrido

Del: 18/03/2015
Hasta: 21/03/2015
Usuario: exurveyedomex
Proceso: PEF 2014-2015

Identificador	40358	Estado	MEXICO
Ticket	59879	Municipio	LA PAZ
Fecha de recorrido	19/03/2015 11:09	Colonia	los reyes centro
Latitud	19.35832844	Calle	av. floresta
Longitud	-98.98685498	Numero	sn
Device ID	IFE-Desktop v1.0	Distrito	
Partido	Partido del Trabajo	Cargo	Genérico
Candidato			
Otro Candidato			

Observaciones: precandidato presidente municipal edgar uriel castaneda. local



TIPO DE ANUNCIO

Muros

TAMAÑO

18 x 2.5

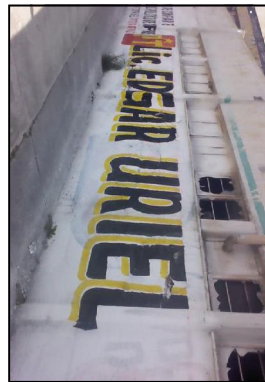

Sistema Integral de Monitoreo de Espectaculares
Reporte de recorrido

Del: 18/03/2015
Hasta: 21/03/2015
Usuario: exurveyedomex
Proceso: PEF 2014-2015

Identificador	40375	Estado	MEXICO
Ticket	59891	Municipio	METEPEC
Fecha de recorrido	20/03/2015 10:38	Colonia	la providencia
Latitud	19.27581111	Calle	avenida las torres
Longitud	-99.60341631	Numero	sin numero
Device ID	IFE-Desktop v1.0	Distrito	
Partido	Partido del Trabajo	Cargo	Genérico
Candidato			
Otro Candidato			

Observaciones: sin observaciones



TIPO DE ANUNCIO

Panorámicos

TAMAÑO

20 x 5

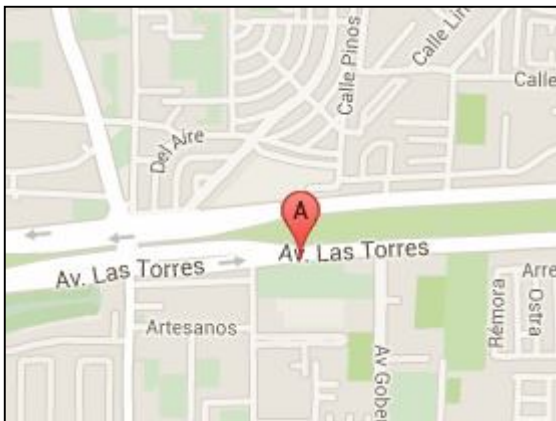

Sistema Integral de Monitoreo de Espectaculares
Reporte de recorrido

Del: 18/03/2015
Hasta: 21/03/2015
Usuario: exurveyedomex
Proceso: PEF 2014-2015

Identificador	40377	Estado	MEXICO
Ticket	59891	Municipio	METEPEC
Fecha de recorrido	20/03/2015 11:23	Colonia	llano grande
Latitud	19.2543224	Calle	avenida tecnologico
Longitud	-99.57741685	Numero	sin numero
Device ID	IFE-Desktop v1.0	Distrito	
Partido	Partido del Trabajo	Cargo	Genérico
Candidato			
Otro Candidato			

Observaciones: genrico



TIPO DE ANUNCIO

Panorámicos

TAMAÑO

10 x 5



Sistema Integral de Monitoreo de Espectaculares
Reporte de recorrido

Del: 18/03/2015
Hasta: 21/03/2015
Usuario: exurveyedomex
Proceso: PEF 2014-2015

Identificador	40378	Estado	MEXICO
Ticket	59891	Municipio	METEPEC
Fecha de recorrido	20/03/2015 11:34	Colonia	bellavista
Latitud	19.26355632	Calle	avenida tecnologico
Longitud	-99.57673137	Numero	sin numero
Device ID	IFE-Desktop v1.0	Distrito	
Partido	Partido del Trabajo	Cargo	Genérico
Candidato			
Otro Candidato			

Observaciones: generico



TIPO DE ANUNCIO

Panorámicos

TAMAÑO

8 x 5

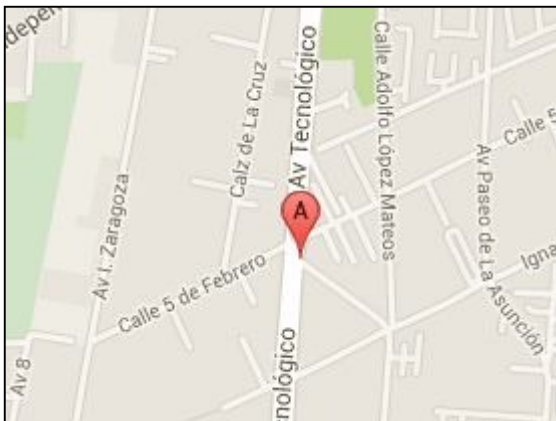

Sistema Integral de Monitoreo de Espectaculares
Reporte de recorrido

Del: 18/03/2015
Hasta: 21/03/2015
Usuario: exurveyedomex
Proceso: PEF 2014-2015

Identificador	40379	Estado	MEXICO
Ticket	59891	Municipio	METEPEC
Fecha de recorrido	20/03/2015 11:47	Colonia	agricola francisco y madero
Latitud	19.28356938	Calle	avenida tecnologico
Longitud	-99.57383749	Numero	750
Device ID	IFE-Desktop v1.0	Distrito	
Partido	Partido del Trabajo	Cargo	Genérico
Candidato			
Otro Candidato			

Observaciones: generico



TIPO DE ANUNCIO

Panorámicos

TAMAÑO

8 x 5

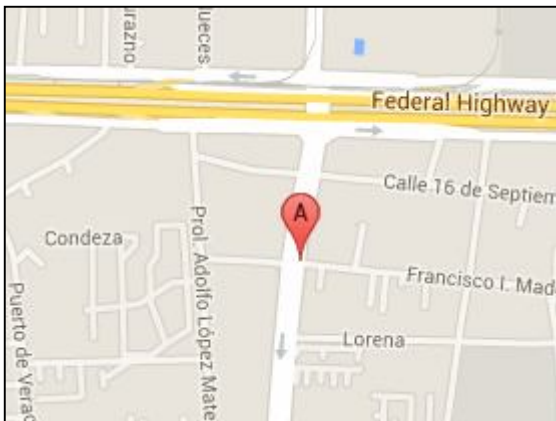

Sistema Integral de Monitoreo de Espectaculares
Reporte de recorrido

Del: 18/03/2015
Hasta: 21/03/2015
Usuario: exurveyedomex
Proceso: PEF 2014-2015

Identificador	41525	Estado	MEXICO
Ticket	60179	Municipio	CUAUTITLAN
Fecha de recorrido	21/03/2015 12:53	Colonia	barrio tlaltelpan
Latitud	19.67214293	Calle	carretera cuautitlan melchor ocampo
Longitud	-99.17272261	Numero	SN
Device ID	IFE-Desktop v1.0	Distrito	
Partido	Partido del Trabajo	Cargo	Genérico
Candidato			
Otro Candidato			

Observaciones: el espectacular esta casi desmontado



TIPO DE ANUNCIO

Panorámicos

TAMAÑO

12 x 9



Sistema Integral de Monitoreo de Espectaculares
Reporte de recorrido

Del: 22/03/2015
Hasta: 24/03/2015
Usuario: exurveygto
Proceso: PEF 2014-2015

Identificador	41530	Estado	GUANAJUATO
Ticket	60185	Municipio	LEON
Fecha de recorrido	22/03/2015 11:31	Colonia	el rosario
Latitud	21.15417091	Calle	blvd juan alonso de torres
Longitud	-101.680417	Numero	1494d
Device ID	IFE-Desktop v1.0	Distrito	
Partido	Partido del Trabajo	Cargo	Genérico
Candidato			
Otro Candidato			

Observaciones: espectacular en un baldio



TIPO DE ANUNCIO

Panorámicos

TAMAÑO

10 x 5

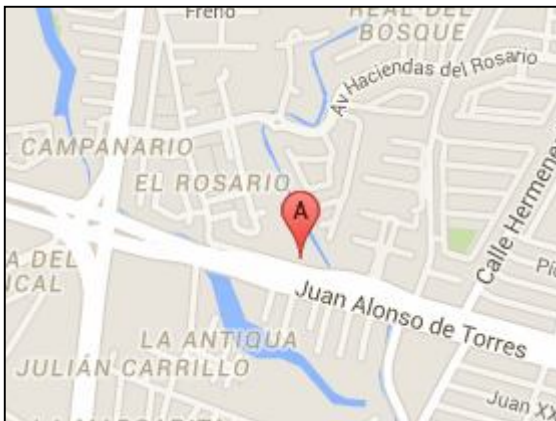

Sistema Integral de Monitoreo de Espectaculares
Reporte de recorrido

Del: 22/03/2015
Hasta: 24/03/2015
Usuario: exurveygto
Proceso: PEF 2014-2015

Identificador	41538	Estado	GUANAJUATO
Ticket	60185	Municipio	LEON
Fecha de recorrido	22/03/2015 13:34	Colonia	jardines del moral
Latitud	21.14323208	Calle	av paseo de los insurgentes
Longitud	-101.69284131	Numero	308
Device ID	IFE-Desktop v1.0	Distrito	
Partido	Partido del Trabajo	Cargo	Genérico
Candidato			
Otro Candidato			

Observaciones:

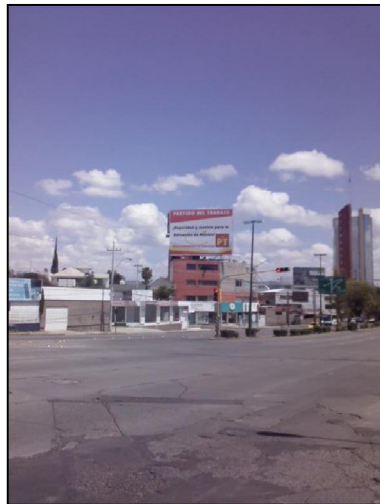

TIPO DE ANUNCIO

Panorámicos

TAMAÑO

10 x 5

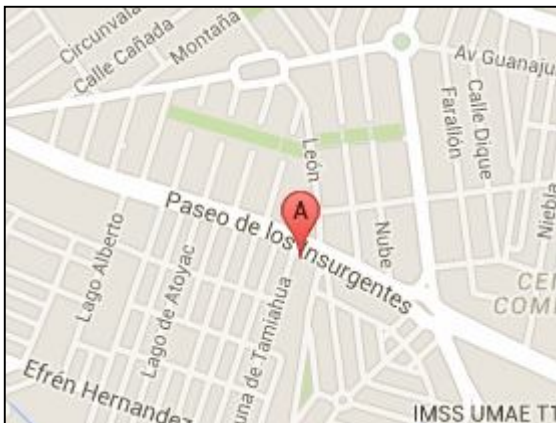
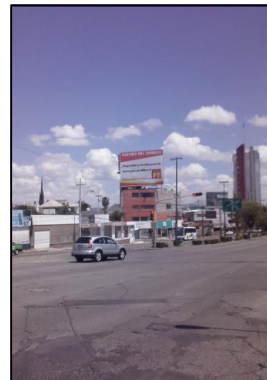

Sistema Integral de Monitoreo de Espectaculares
Reporte de recorrido

Del: 22/03/2015
Hasta: 24/03/2015
Usuario: exurveygto
Proceso: PEF 2014-2015

Identificador	41550	Estado	GUANAJUATO
Ticket	60191	Municipio	LEON
Fecha de recorrido	23/03/2015 12:37	Colonia	los lopez
Latitud	21.02783004	Calle	blvd
Longitud	-101.54283622	Numero	000000
Device ID	IFE-Desktop v1.0	Distrito	
Partido	Partido del Trabajo	Cargo	Genérico
Candidato			
Otro Candidato			

Observaciones: sobre carr4tera



TIPO DE ANUNCIO

Panorámicos

TAMAÑO

10 x 5

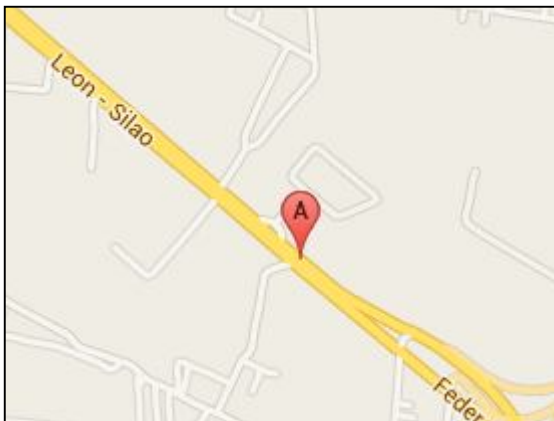
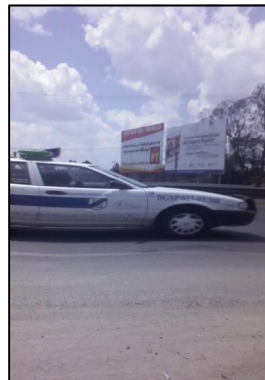

Sistema Integral de Monitoreo de Espectaculares
Reporte de recorrido

Del: 22/03/2015
Hasta: 24/03/2015
Usuario: exurveygto
Proceso: PEF 2014-2015

Identificador	41559	Estado	GUANAJUATO
Ticket	60197	Municipio	LEON
Fecha de recorrido	24/03/2015 11:52	Colonia	desviacion a comanjilla
Latitud	21.02433674	Calle	blvd aeropuerto
Longitud	-101.53797991	Numero	000000
Device ID	IFE-Desktop v1.0	Distrito	
Partido	Partido del Trabajo	Cargo	Genérico
Candidato			
Otro Candidato			

Observaciones:



TIPO DE ANUNCIO

Panorámicos

TAMAÑO

10 x 5

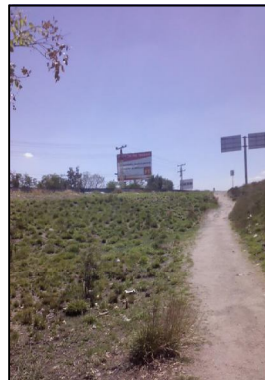

Sistema Integral de Monitoreo de Espectaculares
Reporte de recorrido

Del: 22/03/2015
Hasta: 24/03/2015
Usuario: exurveygto
Proceso: PEF 2014-2015

Identificador	41561	Estado	GUANAJUATO
Ticket	60197	Municipio	LEON
Fecha de recorrido	24/03/2015 12:41	Colonia	
Latitud	21.04533854	Calle	blvd aeropuerto
Longitud	-101.56465258	Numero	000000
Device ID	IFE-Desktop v1.0	Distrito	
Partido	Partido del Trabajo	Cargo	Genérico
Candidato			
Otro Candidato			

Observaciones: chatarrera y recicladora

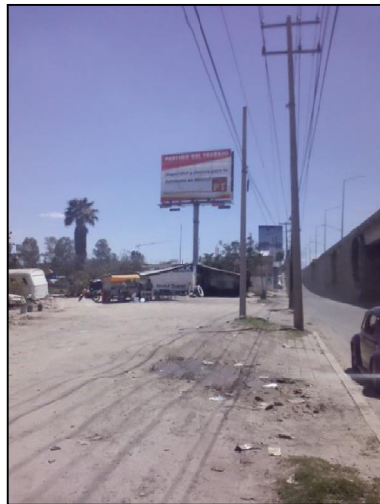

TIPO DE ANUNCIO

Panorámicos

TAMAÑO

10 x 5

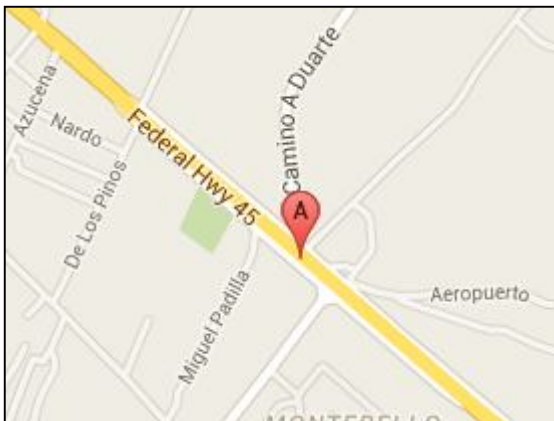
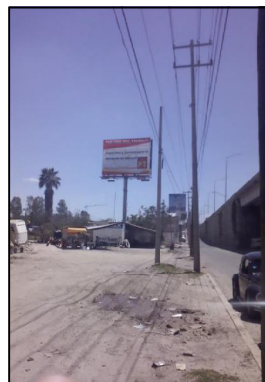

Sistema Integral de Monitoreo de Espectaculares
Reporte de recorrido

Del: 22/03/2015
Hasta: 24/03/2015
Usuario: exurveygto
Proceso: PEF 2014-2015

Identificador	41564	Estado	GUANAJUATO
Ticket	60197	Municipio	LEON
Fecha de recorrido	24/03/2015 13:11	Colonia	azteca
Latitud	21.0969217	Calle	blvd torres landa
Longitud	-101.64998552	Numero	2809
Device ID	IFE-Desktop v1.0	Distrito	
Partido	Partido del Trabajo	Cargo	Genérico
Candidato			
Otro Candidato			

Observaciones: en plaza aun banco banamex



TIPO DE ANUNCIO

Panorámicos

TAMAÑO

10 x 5

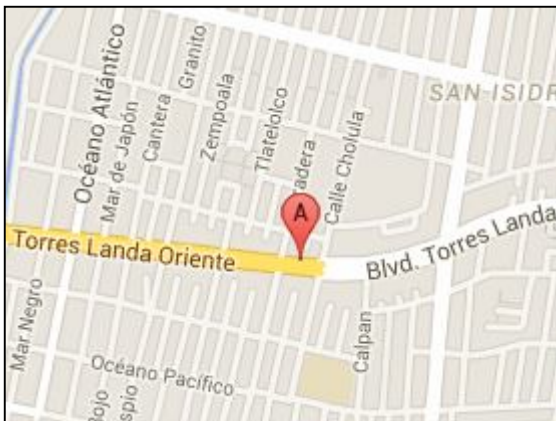

Sistema Integral de Monitoreo de Espectaculares
Reporte de recorrido

Del: 22/03/2015
Hasta: 24/03/2015
Usuario: exurveygto
Proceso: PEF 2014-2015

Identificador	41565	Estado	GUANAJUATO
Ticket	60197	Municipio	LEON
Fecha de recorrido	24/03/2015 13:18	Colonia	azteca
Latitud	21.09721132	Calle	blvd torres landa
Longitud	-101.65325104	Numero	2615
Device ID	IFE-Desktop v1.0	Distrito	
Partido	Partido del Trabajo	Cargo	Genérico
Candidato			
Otro Candidato			

Observaciones:

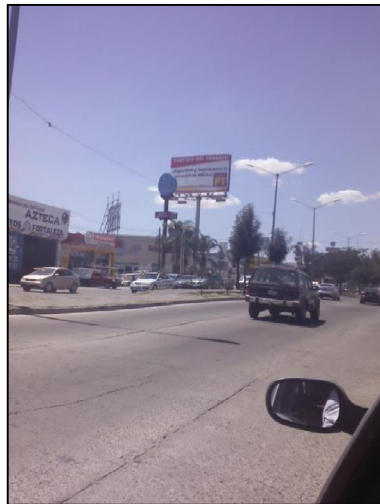

TIPO DE ANUNCIO

Panorámicos

TAMAÑO

10 x 5



Sistema Integral de Monitoreo de Espectaculares
Reporte de recorrido

Del: 22/03/2015
Hasta: 24/03/2015
Usuario: exurveygto
Proceso: PEF 2014-2015

Identificador	41571	Estado	GUANAJUATO
Ticket	60197	Municipio	LEON
Fecha de recorrido	24/03/2015 13:58	Colonia	lomas de la piscina
Latitud	21.10581476	Calle	blvd torres landa
Longitud	-101.70435358	Numero	
Device ID	IFE-Desktop v1.0	Distrito	
Partido	Partido del Trabajo	Cargo	Genérico
Candidato			
Otro Candidato			

Observaciones:



TIPO DE ANUNCIO

Panorámicos

TAMAÑO

10 x 5

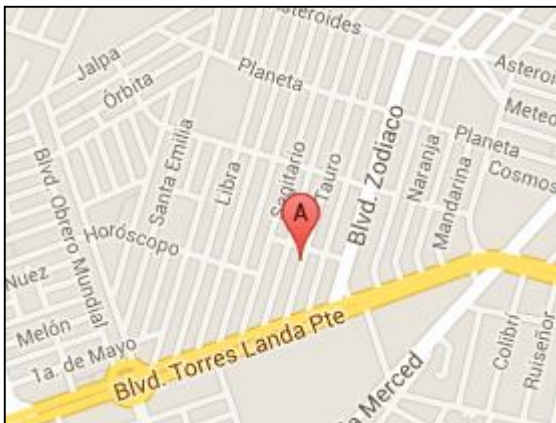

Sistema Integral de Monitoreo de Espectaculares
Reporte de recorrido

Del: 22/03/2015
Hasta: 26/03/2015
Usuario: exurveyjal
Proceso: PEF 2014-2015

Identificador	41632	Estado	JALISCO
Ticket	60209	Municipio	ZAPOPAN
Fecha de recorrido	23/03/2015 13:04	Colonia	Nuevo Mexico
Latitud	20.75947105	Calle	Juan Gil Preciado
Longitud	-103.43221562	Numero	s/n
Device ID	IFE-Desktop v1.0	Distrito	
Partido	Partido del Trabajo	Cargo	Genérico
Candidato			
Otro Candidato			

Observaciones:



TIPO DE ANUNCIO

Panorámicos

TAMAÑO

5 x 5



Sistema Integral de Monitoreo de Espectaculares
Reporte de recorrido

Del: 22/03/2015
Hasta: 26/03/2015
Usuario: exurveyjal
Proceso: PEF 2014-2015

Identificador	41639	Estado	JALISCO
Ticket	60209	Municipio	ZAPOPAN
Fecha de recorrido	23/03/2015 14:08	Colonia	san juan de ocotan
Latitud	20.69372102	Calle	vallarte
Longitud	-103.45313756	Numero	s/n
Device ID	IFE-Desktop v1.0	Distrito	
Partido	Partido del Trabajo	Cargo	Genérico
Candidato			
Otro Candidato			

Observaciones:

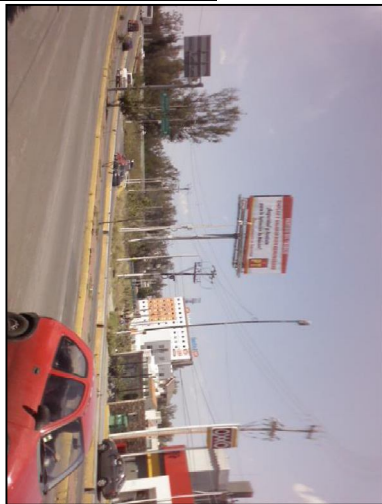

TIPO DE ANUNCIO

Panorámicos

TAMAÑO

6 x 4

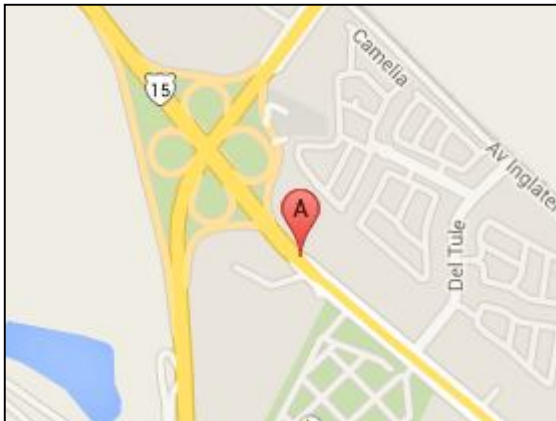
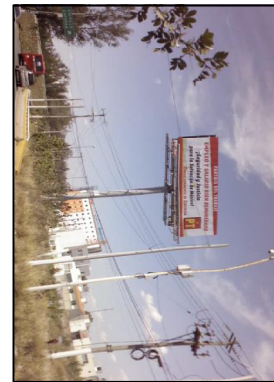

Sistema Integral de Monitoreo de Espectaculares
Reporte de recorrido

Del: 22/03/2015
Hasta: 26/03/2015
Usuario: **exurveyjal**
Proceso: **PEF 2014-2015**

Identificador	41646	Estado	JALISCO
Ticket	60209	Municipio	TLAQUEPAQUE
Fecha de recorrido	24/03/2015 10:50	Colonia	col alamo industrial
Latitud	20.62476113	Calle	av lazaro cardenas
Longitud	-103.32576239	Numero	2914
Device ID	IFE-Desktop v1.0	Distrito	
Partido	Partido del Trabajo	Cargo	Genérico
Candidato			
Otro Candidato			

Observaciones: panoramico generico



TIPO DE ANUNCIO

Panorámicos

TAMAÑO

12 x 3

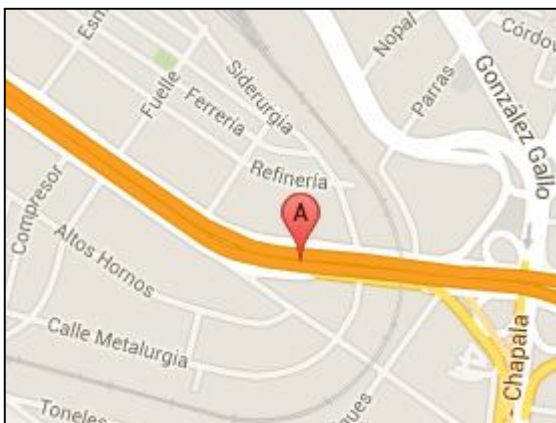

Sistema Integral de Monitoreo de Espectaculares
Reporte de recorrido

Del: 22/03/2015
Hasta: 26/03/2015
Usuario: exurveyjal
Proceso: PEF 2014-2015

Identificador	41665	Estado	JALISCO
Ticket	60215	Municipio	TONALA
Fecha de recorrido	25/03/2015 12:15	Colonia	loma dorada
Latitud	20.62925845	Calle	circuito loma norte
Longitud	-103.25736113	Numero	s/n
Device ID	IFE-Desktop v1.0	Distrito	
Partido	Partido del Trabajo	Cargo	Presidente
Candidato			
Otro Candidato	alejandro buen rostrp		

Observaciones:



TIPO DE ANUNCIO

Muros

TAMAÑO

7 x 2

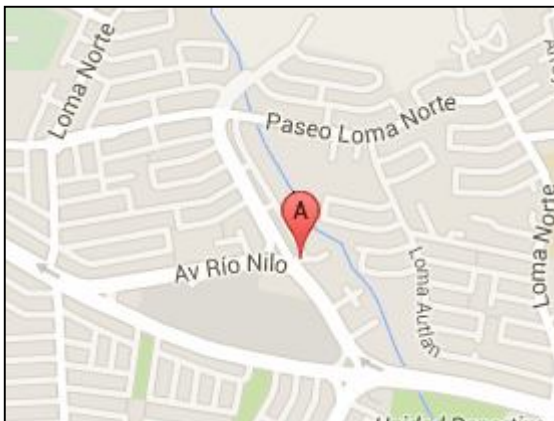

Sistema Integral de Monitoreo de Espectaculares
Reporte de recorrido

Del: 22/03/2015
Hasta: 26/03/2015
Usuario: exurveyjal
Proceso: PEF 2014-2015

Identificador	41698	Estado	JALISCO
Ticket	60221	Municipio	TLAJOMULCO DE ZUÑIGA
Fecha de recorrido	26/03/2015 12:53	Colonia	san agustin
Latitud	20.53783199	Calle	:Lopez Mateos
Longitud	-103.47435638	Numero	81
Device ID	IFE-Desktop v1.0	Distrito	
Partido	Partido Verde Ecologista de México	Cargo	Genérico Mixto
Candidato			
Otro Candidato	institucional		

Observaciones: espectacular colocado en el intercampana



TIPO DE ANUNCIO

Panorámicos

TAMAÑO

8 x 5



Sistema Integral de Monitoreo de Espectaculares
Reporte de recorrido

Del: 22/03/2015
Hasta: 26/03/2015
Usuario: exurveyjal
Proceso: PEF 2014-2015

Identificador	41699	Estado	JALISCO
Ticket	60221	Municipio	TLAJOMULCO DE ZUÑIGA
Fecha de recorrido	26/03/2015 12:59	Colonia	san agustin
Latitud	20.53343716	Calle	av lopez mateos
Longitud	-103.47539379	Numero	sin numero
Device ID	IFE-Desktop v1.0	Distrito	
Partido	Partido del Trabajo	Cargo	Genérico Mixto
Candidato			
Otro Candidato	institucional		

Observaciones: espectacular colocado en el intercampana

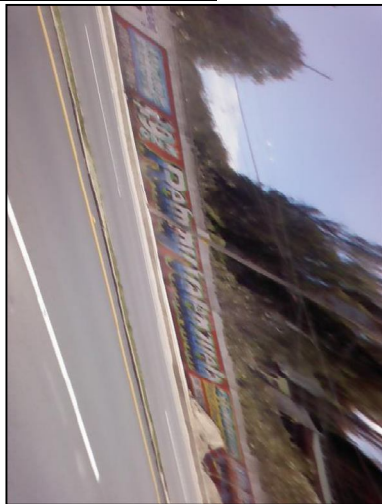

TIPO DE ANUNCIO

Panorámicos

TAMAÑO

10 x 3

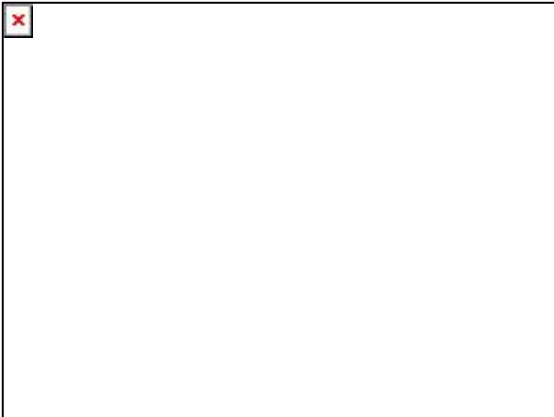
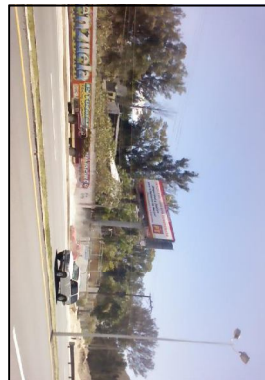

Sistema Integral de Monitoreo de Espectaculares
Reporte de recorrido

Del: 22/03/2015
Hasta: 26/03/2015
Usuario: exurveyjal
Proceso: PEF 2014-2015

Identificador	41711	Estado	JALISCO
Ticket	60221	Municipio	TLAJOMULCO DE ZUÑIGA
Fecha de recorrido	26/03/2015 15:07	Colonia	san jose del 15
Latitud	20.53837217	Calle	carretera chapala
Longitud	-103.29651877	Numero	sin numero
Device ID	IFE-Desktop v1.0	Distrito	
Partido	Partido del Trabajo	Cargo	Genérico Mixto
Candidato			
Otro Candidato	institucional		

Observaciones: espectacular colocado en el intercampana



TIPO DE ANUNCIO

Panorámicos

TAMAÑO

6 x 5

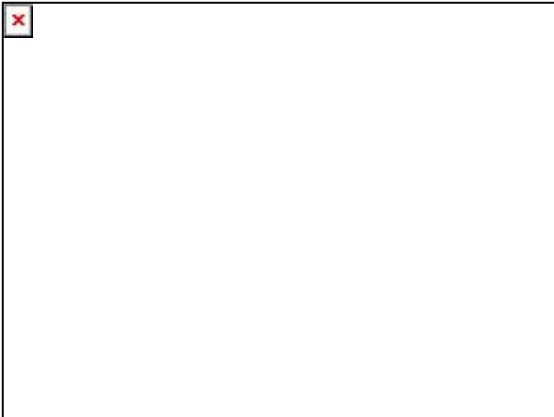

Sistema Integral de Monitoreo de Espectaculares
Reporte de recorrido

Del: 20/03/2015
Hasta: 22/03/2015
Usuario: exurveyjal
Proceso: PEL 2014-2015 GUAN

Identificador	41603	Estado	JALISCO
Ticket	60203	Municipio	GUADALAJARA
Fecha de recorrido	20/03/2015 14:34	Colonia	Independencia
Latitud	20.70540733	Calle	Fidel Velazquez
Longitud	-103.32695718	Numero	
Device ID	IFE-Desktop v1.0	Distrito	
Partido	Partido del Trabajo	Cargo	Genérico
Candidato			
Otro Candidato			

Observaciones:



TIPO DE ANUNCIO

Panorámicos

TAMAÑO

2.5 x 4





Sistema Integral de Monitoreo de Espectaculares

Reporte de recorrido

Del: 20/03/2015
Hasta: 22/03/2015
Usuario: exurveyjal
Proceso: PEL 2014-2015 GUAN

Identificador	41621	Estado	JALISCO
Ticket	60203	Municipio	GUADALAJARA
Fecha de recorrido	21/03/2015 13:23	Colonia	sector libertad
Latitud	20.67175003	Calle	plutarco elias calles
Longitud	-103.29601219	Numero	622
Device ID	IFE-Desktop v1.0	Distrito	
Partido	Partido del Trabajo	Cargo	Genérico
Candidato			
Otro Candidato			

Observaciones: espectacular institucional

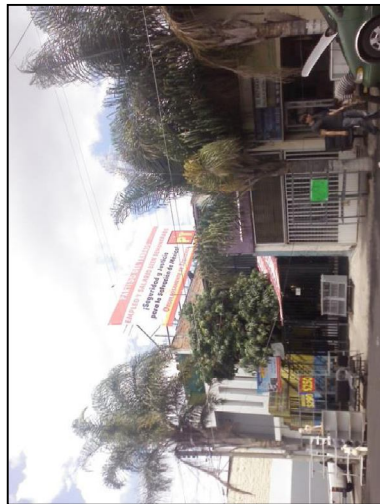

TIPO DE ANUNCIO

Panorámicos

TAMAÑO

10 x 5

