

**Sistema Integral de Monitoreo de Espectaculares**  
**Reporte de recorrido**

Del: **26/03/2015**  
Hasta: **26/03/2015**  
Usuario: **exurveydgo**  
Proceso: **PEF 2014-2015**

<b>Identificador</b>	41500	<b>Estado</b>	DURANGO
<b>Ticket</b>	60161	<b>Municipio</b>	DURANGO
<b>Fecha de recorrido</b>	26/03/2015 11:28	<b>Colonia</b>	fraccionamiento nuevo pedregal
<b>Latitud</b>	24.04997903	<b>Calle</b>	avenida fidel velazquez
<b>Longitud</b>	-104.59421641	<b>Numero</b>	102
<b>Device ID</b>	IFE-Desktop v1.0	<b>Distrito</b>	
<b>Partido</b>	Partido Acción Nacional	<b>Cargo</b>	Diputado
<b>Candidato</b>			
<b>Otro Candidato</b>	carlos segovia		

**Observaciones:** periodo electoral 2013



**TIPO DE ANUNCIO**

Muros

**TAMAÑO**

20 x 2.5

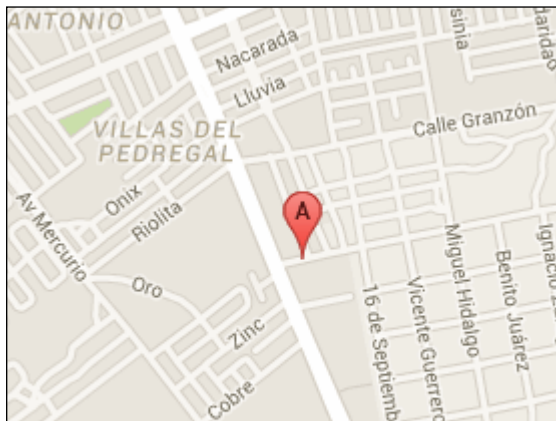

**Sistema Integral de Monitoreo de Espectaculares**  
**Reporte de recorrido**

Del: 20/03/2015  
Hasta: 26/03/2015  
Usuario: exurveybc  
Proceso: PEF 2014-2015

<b>Identificador</b>	41077	<b>Estado</b>	BAJA CALIFORNIA
<b>Ticket</b>	59999	<b>Municipio</b>	MEXICALI
<b>Fecha de recorrido</b>	21/03/2015 10:57	<b>Colonia</b>	fracc san marcos
<b>Latitud</b>	32.62691273	<b>Calle</b>	canada
<b>Longitud</b>	-115.4904299	<b>Numero</b>	
<b>Device ID</b>	IFE-Desktop v1.0	<b>Distrito</b>	
<b>Partido</b>	Partido Acción Nacional	<b>Cargo</b>	Genérico
<b>Candidato</b>			
<b>Otro Candidato</b>			

**Observaciones:** institucional



**TIPO DE ANUNCIO**

Muros

**TAMAÑO**

4 x 5



**Sistema Integral de Monitoreo de Espectaculares**  
**Reporte de recorrido**

Del: 20/03/2015  
Hasta: 26/03/2015  
Usuario: exurveybc  
Proceso: PEF 2014-2015

<b>Identificador</b>	41078	<b>Estado</b>	BAJA CALIFORNIA
<b>Ticket</b>	59999	<b>Municipio</b>	MEXICALI
<b>Fecha de recorrido</b>	21/03/2015 11:04	<b>Colonia</b>	frac san marcos
<b>Latitud</b>	32.62858112	<b>Calle</b>	av rumorosa
<b>Longitud</b>	-115.49166147	<b>Numero</b>	801
<b>Device ID</b>	IFE-Desktop v1.0	<b>Distrito</b>	
<b>Partido</b>	Partido Acción Nacional	<b>Cargo</b>	Genérico
<b>Candidato</b>			
<b>Otro Candidato</b>			

**Observaciones:** institucional



**TIPO DE ANUNCIO**

Muros

**TAMAÑO**

12 x 2.5



**Sistema Integral de Monitoreo de Espectaculares**  
**Reporte de recorrido**

Del: 20/03/2015  
Hasta: 26/03/2015  
Usuario: exurveybc  
Proceso: PEF 2014-2015

<b>Identificador</b>	41080	<b>Estado</b>	BAJA CALIFORNIA
<b>Ticket</b>	59999	<b>Municipio</b>	MEXICALI
<b>Fecha de recorrido</b>	21/03/2015 11:26	<b>Colonia</b>	esperanza
<b>Latitud</b>	32.64421731	<b>Calle</b>	calz independencia
<b>Longitud</b>	-115.4964428	<b>Numero</b>	sn
<b>Device ID</b>	IFE-Desktop v1.0	<b>Distrito</b>	
<b>Partido</b>	Partido Acción Nacional	<b>Cargo</b>	Genérico
<b>Candidato</b>			
<b>Otro Candidato</b>			

**Observaciones:** institucional



**TIPO DE ANUNCIO**

Muros

**TAMAÑO**

15 x 2



**Sistema Integral de Monitoreo de Espectaculares**  
**Reporte de recorrido**

Del: 20/03/2015  
Hasta: 26/03/2015  
Usuario: exurveybc  
Proceso: PEF 2014-2015

<b>Identificador</b>	41089	<b>Estado</b>	BAJA CALIFORNIA
<b>Ticket</b>	60005	<b>Municipio</b>	MEXICALI
<b>Fecha de recorrido</b>	22/03/2015 11:00	<b>Colonia</b>	monte alban
<b>Latitud</b>	32.61478916	<b>Calle</b>	anahuac
<b>Longitud</b>	-115.47897847	<b>Numero</b>	sn
<b>Device ID</b>	IFE-Desktop v1.0	<b>Distrito</b>	
<b>Partido</b>	Partido Acción Nacional	<b>Cargo</b>	Genérico
<b>Candidato</b>			
<b>Otro Candidato</b>			

**Observaciones:** institucional



**TIPO DE ANUNCIO**

Muros

**TAMAÑO**

10 x 1.5



**Sistema Integral de Monitoreo de Espectaculares**  
**Reporte de recorrido**

Del: 20/03/2015  
Hasta: 26/03/2015  
Usuario: exurveybc  
Proceso: PEF 2014-2015

<b>Identificador</b>	41090	<b>Estado</b>	BAJA CALIFORNIA
<b>Ticket</b>	60011	<b>Municipio</b>	TIJUANA
<b>Fecha de recorrido</b>	23/03/2015 09:38	<b>Colonia</b>	villa fontana
<b>Latitud</b>	32.51167483	<b>Calle</b>	venecia
<b>Longitud</b>	-116.88360849	<b>Numero</b>	sn
<b>Device ID</b>	IFE-Desktop v1.0	<b>Distrito</b>	
<b>Partido</b>	Partido Acción Nacional	<b>Cargo</b>	Genérico Mixto
<b>Candidato</b>			
<b>Otro Candidato</b>	alejandro monraz		

**Observaciones:** candidato a presidente municipal de procesos anteriores

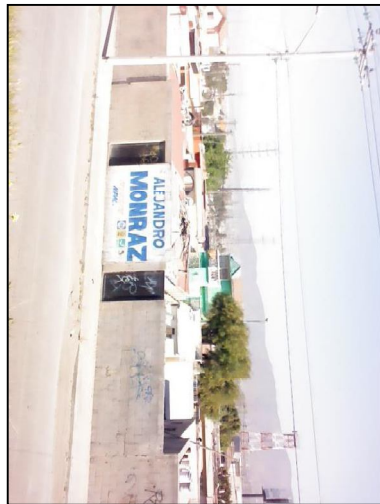

**TIPO DE ANUNCIO**

Muros

**TAMAÑO**

3 x 2





# Sistema Integral de Monitoreo de Espectaculares

## Reporte de recorrido

Del: 20/03/2015  
Hasta: 26/03/2015  
Usuario: exurveybc  
Proceso: PEF 2014-2015

<b>Identificador</b>	41092	<b>Estado</b>	BAJA CALIFORNIA
<b>Ticket</b>	60011	<b>Municipio</b>	TIJUANA
<b>Fecha de recorrido</b>	23/03/2015 09:53	<b>Colonia</b>	el pipila
<b>Latitud</b>	32.50152549	<b>Calle</b>	blvd casa blanca
<b>Longitud</b>	-116.87497169	<b>Numero</b>	sn
<b>Device ID</b>	IFE-Desktop v1.0	<b>Distrito</b>	
<b>Partido</b>	Partido Acción Nacional	<b>Cargo</b>	Genérico
<b>Candidato</b>			
<b>Otro Candidato</b>			

**Observaciones:** unidos por baja california de procesos anteriores



### TIPO DE ANUNCIO

Muros

### TAMAÑO

12 x 3

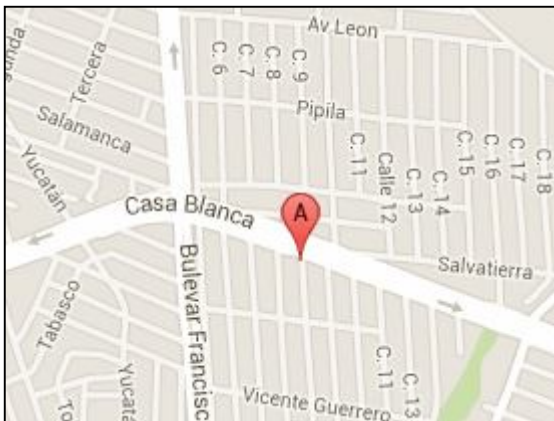

**Sistema Integral de Monitoreo de Espectaculares**  
**Reporte de recorrido**

Del: 20/03/2015  
Hasta: 26/03/2015  
Usuario: exurveybc  
Proceso: PEF 2014-2015

<b>Identificador</b>	41093	<b>Estado</b>	BAJA CALIFORNIA
<b>Ticket</b>	60011	<b>Municipio</b>	TIJUANA
<b>Fecha de recorrido</b>	23/03/2015 10:03	<b>Colonia</b>	florido cuarta seccion
<b>Latitud</b>	32.47576748	<b>Calle</b>	av principal
<b>Longitud</b>	-116.8522849	<b>Numero</b>	sn
<b>Device ID</b>	IFE-Desktop v1.0	<b>Distrito</b>	
<b>Partido</b>	Partido Acción Nacional	<b>Cargo</b>	Genérico
<b>Candidato</b>			
<b>Otro Candidato</b>			

**Observaciones:** de procesos anteriores kiko vega y alejandro monraz



**TIPO DE ANUNCIO**

Muros

**TAMAÑO**

12 x 3

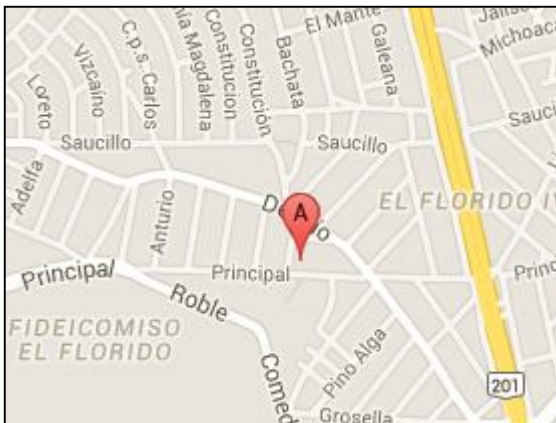



**Sistema Integral de Monitoreo de Espectaculares**  
**Reporte de recorrido**

Del: 20/03/2015  
Hasta: 26/03/2015  
Usuario: exurveybc  
Proceso: PEF 2014-2015

<b>Identificador</b>	41101	<b>Estado</b>	BAJA CALIFORNIA
<b>Ticket</b>	60011	<b>Municipio</b>	TIJUANA
<b>Fecha de recorrido</b>	23/03/2015 12:23	<b>Colonia</b>	mariano matamoros sur
<b>Latitud</b>	32.4732908	<b>Calle</b>	nicolas bravo
<b>Longitud</b>	-116.88226725	<b>Numero</b>	sn
<b>Device ID</b>	IFE-Desktop v1.0	<b>Distrito</b>	
<b>Partido</b>	Partido Acción Nacional	<b>Cargo</b>	Genérico Mixto
<b>Candidato</b>			
<b>Otro Candidato</b>	alejandro monraz		

**Observaciones:** candidato a presidente municipal elecciones pasadas

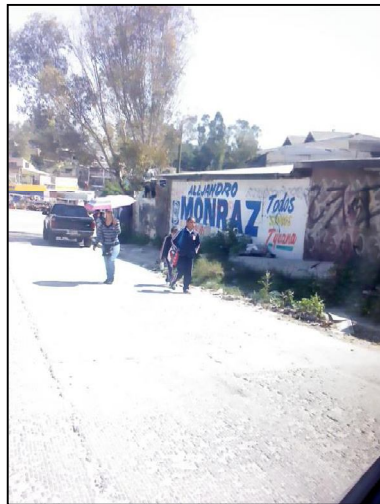

**TIPO DE ANUNCIO**

Muros

**TAMAÑO**

10 x 3

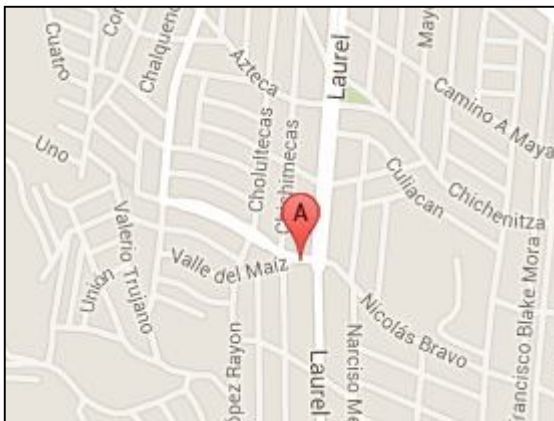



# Sistema Integral de Monitoreo de Espectaculares

## Reporte de recorrido

Del: 20/03/2015  
Hasta: 26/03/2015  
Usuario: exurveybc  
Proceso: PEF 2014-2015

<b>Identificador</b>	41104	<b>Estado</b>	BAJA CALIFORNIA
<b>Ticket</b>	60011	<b>Municipio</b>	TIJUANA
<b>Fecha de recorrido</b>	23/03/2015 12:42	<b>Colonia</b>	matamoros sur
<b>Latitud</b>	32.47167169	<b>Calle</b>	ruta matamoros
<b>Longitud</b>	-116.88155937	<b>Numero</b>	9342
<b>Device ID</b>	IFE-Desktop v1.0	<b>Distrito</b>	
<b>Partido</b>	Partido Acción Nacional	<b>Cargo</b>	Genérico Mixto
<b>Candidato</b>			
<b>Otro Candidato</b>	alejandro monraz		

**Observaciones:** procesos anteriores

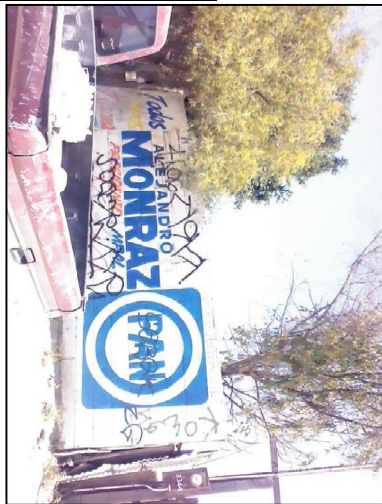

### TIPO DE ANUNCIO

Muros

### TAMAÑO

8 x 3

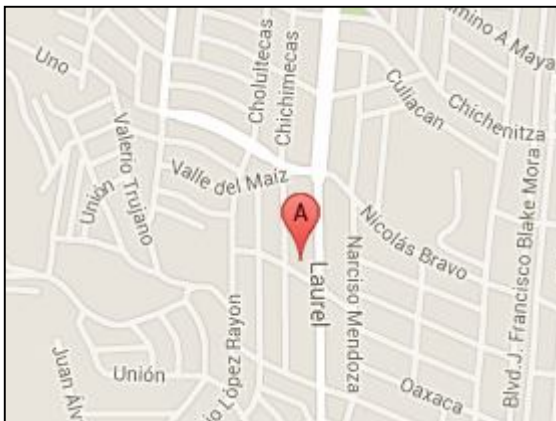

**Sistema Integral de Monitoreo de Espectaculares**  
**Reporte de recorrido**

Del: 20/03/2015  
Hasta: 26/03/2015  
Usuario: exurveybc  
Proceso: PEF 2014-2015

<b>Identificador</b>	41110	<b>Estado</b>	BAJA CALIFORNIA
<b>Ticket</b>	60017	<b>Municipio</b>	TIJUANA
<b>Fecha de recorrido</b>	24/03/2015 09:55	<b>Colonia</b>	sanchez taboada
<b>Latitud</b>	32.4631114	<b>Calle</b>	av gral sanchez taboada
<b>Longitud</b>	-116.97344062	<b>Numero</b>	9253
<b>Device ID</b>	IFE-Desktop v1.0	<b>Distrito</b>	
<b>Partido</b>	Partido Acción Nacional	<b>Cargo</b>	Genérico
<b>Candidato</b>			
<b>Otro Candidato</b>			

**Observaciones:** procesos anteriores



**TIPO DE ANUNCIO**

Muros

**TAMAÑO**

5 x 2

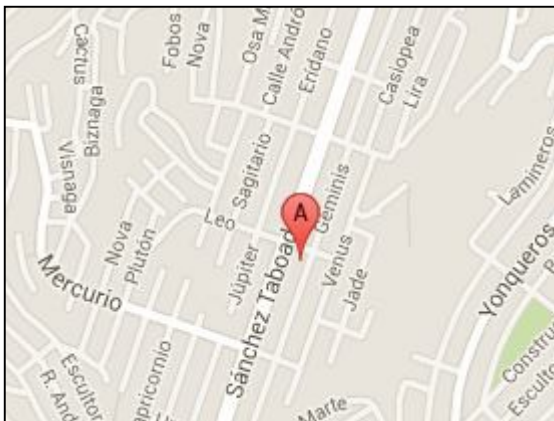
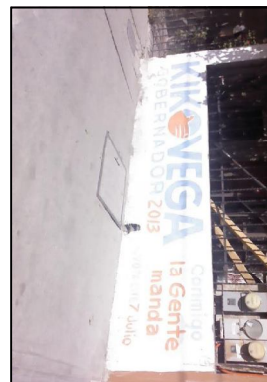

**Sistema Integral de Monitoreo de Espectaculares**  
**Reporte de recorrido**

Del: 20/03/2015  
Hasta: 26/03/2015  
Usuario: exurveybc  
Proceso: PEF 2014-2015

<b>Identificador</b>	41113	<b>Estado</b>	BAJA CALIFORNIA
<b>Ticket</b>	60017	<b>Municipio</b>	TIJUANA
<b>Fecha de recorrido</b>	24/03/2015 10:14	<b>Colonia</b>	sanchez taboada
<b>Latitud</b>	32.45738687	<b>Calle</b>	sanchez taboada
<b>Longitud</b>	-116.96891127	<b>Numero</b>	9422
<b>Device ID</b>	IFE-Desktop v1.0	<b>Distrito</b>	
<b>Partido</b>	Partido Acción Nacional	<b>Cargo</b>	Genérico Mixto
<b>Candidato</b>			
<b>Otro Candidato</b>	alejandro monraz		

**Observaciones:** coalicion unidos por baja california procesos anteriores



**TIPO DE ANUNCIO**

Muros

**TAMAÑO**

8 x 3

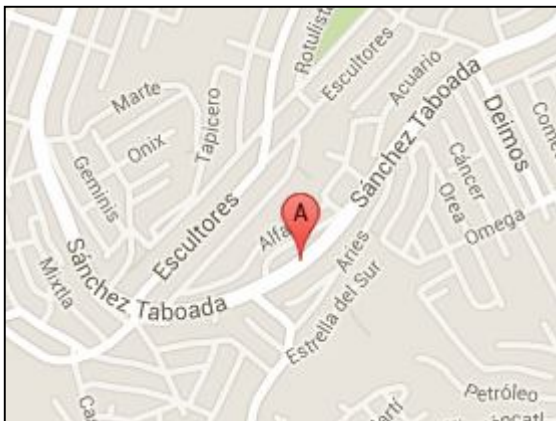

**Sistema Integral de Monitoreo de Espectaculares**  
**Reporte de recorrido**

Del: 20/03/2015  
Hasta: 26/03/2015  
Usuario: exurveybc  
Proceso: PEF 2014-2015

<b>Identificador</b>	41118	<b>Estado</b>	BAJA CALIFORNIA
<b>Ticket</b>	60017	<b>Municipio</b>	TIJUANA
<b>Fecha de recorrido</b>	24/03/2015 10:40	<b>Colonia</b>	sanchez taboada
<b>Latitud</b>	32.45917107	<b>Calle</b>	sanchez taboada
<b>Longitud</b>	-116.96716174	<b>Numero</b>	sn
<b>Device ID</b>	IFE-Desktop v1.0	<b>Distrito</b>	
<b>Partido</b>	Partido Acción Nacional	<b>Cargo</b>	Genérico Mixto
<b>Candidato</b>			
<b>Otro Candidato</b>	kiko vega gobernador		

**Observaciones:** procesos anteriores



**TIPO DE ANUNCIO**

Muros

**TAMAÑO**

5 x 2



**Sistema Integral de Monitoreo de Espectaculares**  
**Reporte de recorrido**

Del: 20/03/2015  
Hasta: 26/03/2015  
Usuario: exurveybc  
Proceso: PEF 2014-2015

<b>Identificador</b>	41120	<b>Estado</b>	BAJA CALIFORNIA
<b>Ticket</b>	60017	<b>Municipio</b>	TIJUANA
<b>Fecha de recorrido</b>	24/03/2015 10:52	<b>Colonia</b>	sanchez taboada
<b>Latitud</b>	32.46594899	<b>Calle</b>	sanchez taboada
<b>Longitud</b>	-116.9591683	<b>Numero</b>	sn
<b>Device ID</b>	IFE-Desktop v1.0	<b>Distrito</b>	
<b>Partido</b>	Partido Acción Nacional	<b>Cargo</b>	Genérico Mixto
<b>Candidato</b>			
<b>Otro Candidato</b>	alejandro monraz		

**Observaciones:** procesos anteriores



**TIPO DE ANUNCIO**

Muros

**TAMAÑO**

6 x 2

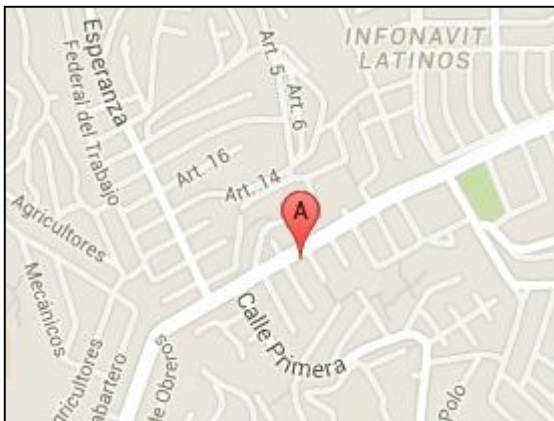

**Sistema Integral de Monitoreo de Espectaculares**  
**Reporte de recorrido**

Del: 20/03/2015  
Hasta: 26/03/2015  
Usuario: exurveybc  
Proceso: PEF 2014-2015

<b>Identificador</b>	41132	<b>Estado</b>	BAJA CALIFORNIA
<b>Ticket</b>	60023	<b>Municipio</b>	TIJUANA
<b>Fecha de recorrido</b>	25/03/2015 10:58	<b>Colonia</b>	fraccionamiento valle de rubi
<b>Latitud</b>	32.48751296	<b>Calle</b>	blvd fundadores
<b>Longitud</b>	-117.03273745	<b>Numero</b>	s/n
<b>Device ID</b>	IFE-Desktop v1.0	<b>Distrito</b>	
<b>Partido</b>	Partido Acción Nacional	<b>Cargo</b>	Genérico
<b>Candidato</b>			
<b>Otro Candidato</b>			

**Observaciones:** propaganda institucional de accion juvenil

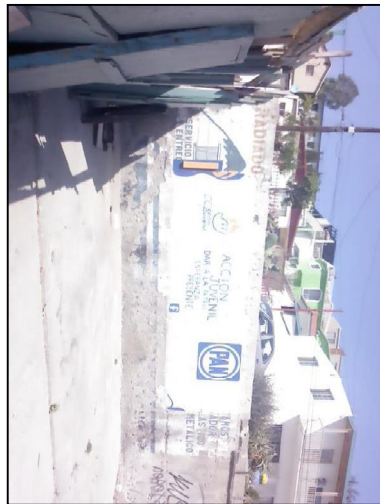

**TIPO DE ANUNCIO**

Muros

**TAMAÑO**

6 x 2



**Sistema Integral de Monitoreo de Espectaculares**  
**Reporte de recorrido**

Del: 18/03/2015  
Hasta: 21/03/2015  
Usuario: exurveyedomex  
Proceso: PEF 2014-2015

<b>Identificador</b>	40307	<b>Estado</b>	MEXICO
<b>Ticket</b>	59861	<b>Municipio</b>	TLALNEPANTLA DE BAZ
<b>Fecha de recorrido</b>	18/03/2015 11:37	<b>Colonia</b>	San Javier
<b>Latitud</b>	19.53469633	<b>Calle</b>	Av. Mario Colin
<b>Longitud</b>	-99.18655554	<b>Numero</b>	46
<b>Device ID</b>	IFE-Desktop v1.0	<b>Distrito</b>	
<b>Partido</b>	Partido Acción Nacional	<b>Cargo</b>	Genérico
<b>Candidato</b>			
<b>Otro Candidato</b>			

**Observaciones:** contiene logo del partido

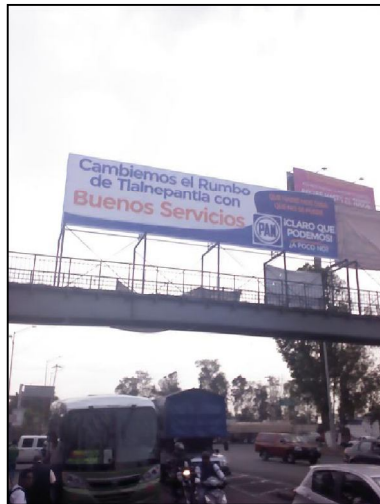
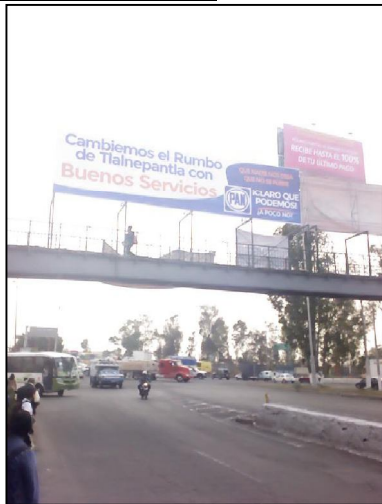

**TIPO DE ANUNCIO**

Mantas

**TAMAÑO**

15 x 3

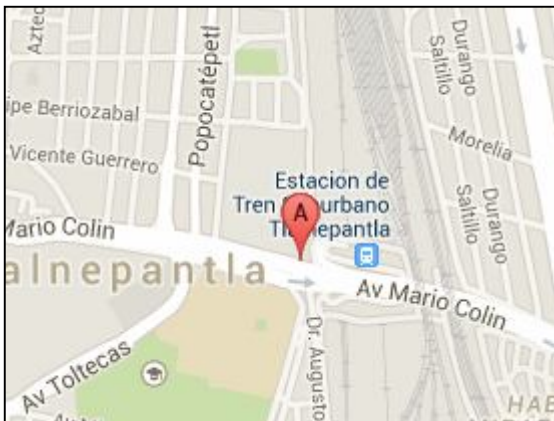



**Sistema Integral de Monitoreo de Espectaculares**  
**Reporte de recorrido**

Del: 18/03/2015  
Hasta: 21/03/2015  
Usuario: exurveyedomex  
Proceso: PEF 2014-2015

<b>Identificador</b>	40309	<b>Estado</b>	MEXICO
<b>Ticket</b>	59861	<b>Municipio</b>	TLALNEPANTLA DE BAZ
<b>Fecha de recorrido</b>	18/03/2015 12:16	<b>Colonia</b>	Centro historico
<b>Latitud</b>	19.53623906	<b>Calle</b>	Av. Mario Colin
<b>Longitud</b>	-99.19756991	<b>Numero</b>	s/n
<b>Device ID</b>	IFE-Desktop v1.0	<b>Distrito</b>	
<b>Partido</b>	Partido Acción Nacional	<b>Cargo</b>	Genérico
<b>Candidato</b>			
<b>Otro Candidato</b>			

**Observaciones:** Cambiamos el rumbo de Tlalnepantla educando con valores

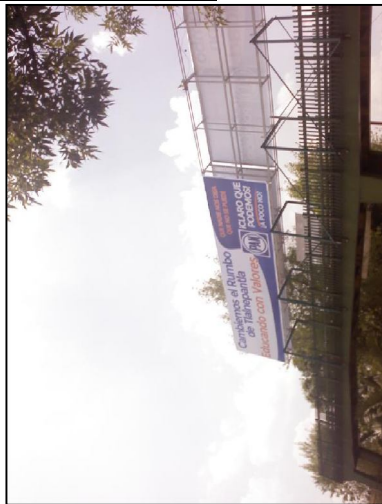

**TIPO DE ANUNCIO**

Puentes

**TAMAÑO**

12 x 3





# Sistema Integral de Monitoreo de Espectaculares

## Reporte de recorrido

Del: 18/03/2015  
Hasta: 21/03/2015  
Usuario: exurveyedomex  
Proceso: PEF 2014-2015

<b>Identificador</b>	40311	<b>Estado</b>	MEXICO
<b>Ticket</b>	59861	<b>Municipio</b>	TLALNEPANTLA DE BAZ
<b>Fecha de recorrido</b>	18/03/2015 12:27	<b>Colonia</b>	Centro Historico
<b>Latitud</b>	19.5360994	<b>Calle</b>	Av. Mario Colin
<b>Longitud</b>	-99.19773078	<b>Numero</b>	s/n
<b>Device ID</b>	IFE-Desktop v1.0	<b>Distrito</b>	
<b>Partido</b>	Partido Acción Nacional	<b>Cargo</b>	Genérico
<b>Candidato</b>			
<b>Otro Candidato</b>			

**Observaciones:** Cambiamos el rumbo de Tlalnepantla. Buenas deas



### TIPO DE ANUNCIO

Puentes

### TAMAÑO

12 x 2

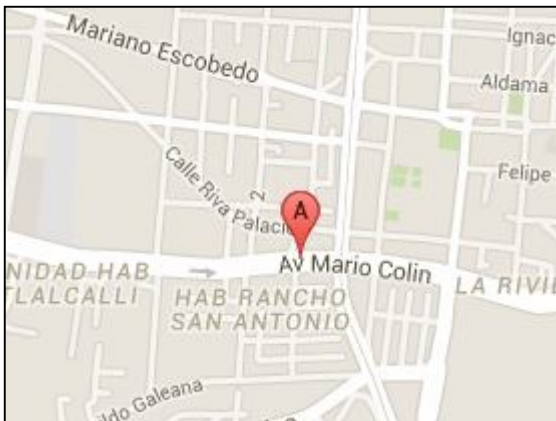

**Sistema Integral de Monitoreo de Espectaculares**  
**Reporte de recorrido**

Del: 18/03/2015  
Hasta: 21/03/2015  
Usuario: exurveyedomex  
Proceso: PEF 2014-2015

<b>Identificador</b>	40312	<b>Estado</b>	MEXICO
<b>Ticket</b>	59861	<b>Municipio</b>	TLALNEPANTLA DE BAZ
<b>Fecha de recorrido</b>	18/03/2015 12:31	<b>Colonia</b>	Centro historico
<b>Latitud</b>	19.53607776	<b>Calle</b>	Av. Mario Colin
<b>Longitud</b>	-99.19773347	<b>Numero</b>	s/n
<b>Device ID</b>	IFE-Desktop v1.0	<b>Distrito</b>	
<b>Partido</b>	Partido Acción Nacional	<b>Cargo</b>	Genérico
<b>Candidato</b>			
<b>Otro Candidato</b>			

**Observaciones:** Cambiamos el rumbo de Tlalneptantla mayor seguridad

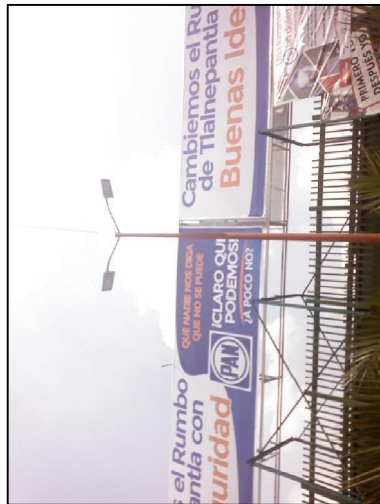

**TIPO DE ANUNCIO**

Puentes

**TAMAÑO**

12 x 2

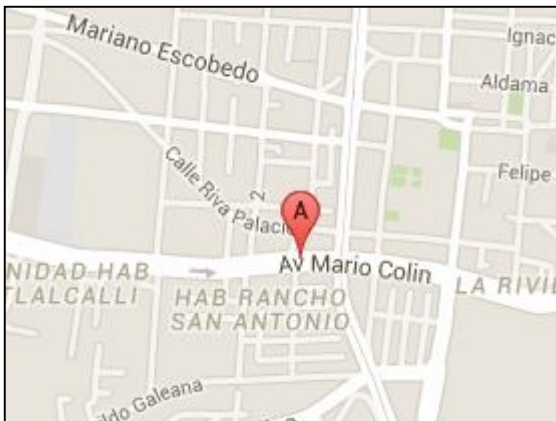

**Sistema Integral de Monitoreo de Espectaculares**  
**Reporte de recorrido**

Del: 18/03/2015  
Hasta: 21/03/2015  
Usuario: exurveyedomex  
Proceso: PEF 2014-2015

<b>Identificador</b>	40368	<b>Estado</b>	MEXICO
<b>Ticket</b>	59885	<b>Municipio</b>	TULTITLAN
<b>Fecha de recorrido</b>	20/03/2015 11:47	<b>Colonia</b>	Recursos Hidraulicos
<b>Latitud</b>	19.6181494	<b>Calle</b>	Via Lopez Portillo
<b>Longitud</b>	-99.1775307	<b>Numero</b>	3A
<b>Device ID</b>	IFE-Desktop v1.0	<b>Distrito</b>	
<b>Partido</b>	Partido Acción Nacional	<b>Cargo</b>	Diputado
<b>Candidato</b>			
<b>Otro Candidato</b>	Marcos Franco		

**Observaciones:** Precandidato a Presidente Municipal precampana local

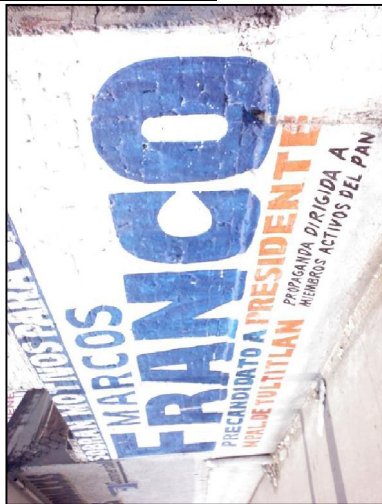

**TIPO DE ANUNCIO**

Muros

**TAMAÑO**

6 x 2

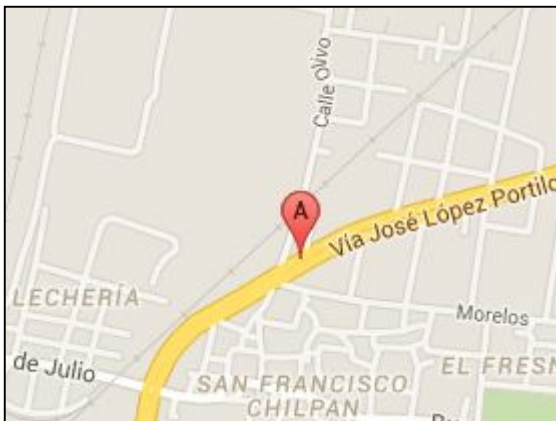

**Sistema Integral de Monitoreo de Espectaculares**  
**Reporte de recorrido**

Del: 18/03/2015  
Hasta: 21/03/2015  
Usuario: exurveyedomex  
Proceso: PEF 2014-2015

<b>Identificador</b>	40369	<b>Estado</b>	MEXICO
<b>Ticket</b>	59885	<b>Municipio</b>	TULTITLAN
<b>Fecha de recorrido</b>	20/03/2015 12:11	<b>Colonia</b>	Snta Clara
<b>Latitud</b>	19.61203317	<b>Calle</b>	Av De Las Torres
<b>Longitud</b>	-99.17998032	<b>Numero</b>	4/n
<b>Device ID</b>	IFE-Desktop v1.0	<b>Distrito</b>	
<b>Partido</b>	Partido Acción Nacional	<b>Cargo</b>	Diputado
<b>Candidato</b>			
<b>Otro Candidato</b>	Marcos Franco		

**Observaciones:** Precandidato a Presidente Municipal precampana local



**TIPO DE ANUNCIO**

Muros

**TAMAÑO**

30 x 3





# Sistema Integral de Monitoreo de Espectaculares

## Reporte de recorrido

Del: 18/03/2015  
Hasta: 21/03/2015  
Usuario: exurveyedomex  
Proceso: PEF 2014-2015

<b>Identificador</b>	40373	<b>Estado</b>	MEXICO
<b>Ticket</b>	59885	<b>Municipio</b>	TULTITLAN
<b>Fecha de recorrido</b>	20/03/2015 12:43	<b>Colonia</b>	Santa Clara
		<b>Calle</b>	Av. Las Torres
		<b>Numero</b>	s/n
		<b>Distrito</b>	
<b>Latitud</b>	19.60836893		
<b>Longitud</b>	-99.17413337		
<b>Device ID</b>	IFE-Desktop v1.0		
<b>Partido</b>	Partido Acción Nacional	<b>Cargo</b>	Diputado
<b>Candidato</b>			
<b>Otro Candidato</b>	Marcos Franco		

**Observaciones:** Precandidato a Presidente Municipal precampana local



**TIPO DE ANUNCIO**

Muros

**TAMAÑO**

14 x 2



**Sistema Integral de Monitoreo de Espectaculares**  
**Reporte de recorrido**

Del: 18/03/2015  
Hasta: 21/03/2015  
Usuario: exurveyedomex  
Proceso: PEF 2014-2015

<b>Identificador</b>	40376	<b>Estado</b>	MEXICO
<b>Ticket</b>	59891	<b>Municipio</b>	METEPEC
<b>Fecha de recorrido</b>	20/03/2015 10:53	<b>Colonia</b>	barrio cuauxustenco
<b>Latitud</b>	19.26378559	<b>Calle</b>	moctezuma
<b>Longitud</b>	-99.60185991	<b>Numero</b>	sin numero
<b>Device ID</b>	IFE-Desktop v1.0	<b>Distrito</b>	
<b>Partido</b>	Partido Acción Nacional	<b>Cargo</b>	Genérico
<b>Candidato</b>			
<b>Otro Candidato</b>			

**Observaciones:** 2 bardas una con el lema de el petroleo baja y la gasolina sube y la otra en mexicxo quieren cambiar una tele por tu voto



**TIPO DE ANUNCIO**

Muros

**TAMAÑO**

50 x 2

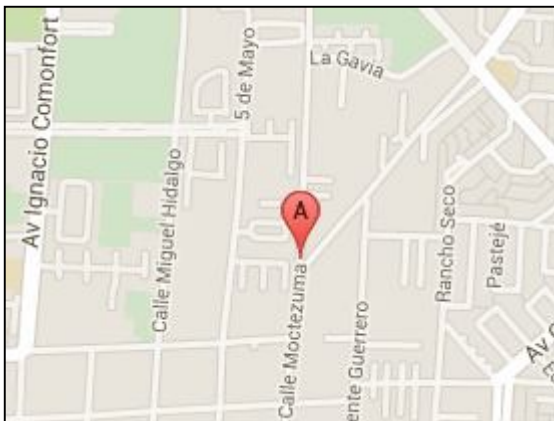

**Sistema Integral de Monitoreo de Espectaculares**  
**Reporte de recorrido**

Del: 18/03/2015  
Hasta: 21/03/2015  
Usuario: exurveyedomex  
Proceso: PEF 2014-2015

<b>Identificador</b>	40381	<b>Estado</b>	MEXICO
<b>Ticket</b>	59891	<b>Municipio</b>	METEPEC
<b>Fecha de recorrido</b>	20/03/2015 11:58	<b>Colonia</b>	agricola francisco y madero
<b>Latitud</b>	19.28526614	<b>Calle</b>	avnwida tecnologico
<b>Longitud</b>	-99.57343447	<b>Numero</b>	sin numero
<b>Device ID</b>	IFE-Desktop v1.0	<b>Distrito</b>	
<b>Partido</b>	Partido Acción Nacional	<b>Cargo</b>	Genérico
<b>Candidato</b>			
<b>Otro Candidato</b>			

**Observaciones:** generico informe de actividades de alfonso bravo



**TIPO DE ANUNCIO**

Muros

**TAMAÑO**

10 x 2

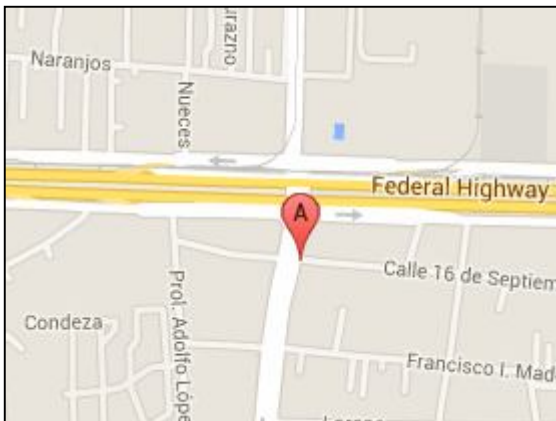
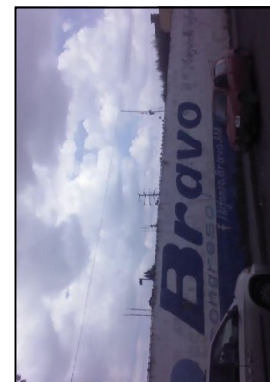



**Sistema Integral de Monitoreo de Espectaculares**  
**Reporte de recorrido**

Del: 18/03/2015  
Hasta: 21/03/2015  
Usuario: exurveyedomex  
Proceso: PEF 2014-2015

<b>Identificador</b>	41509	<b>Estado</b>	MEXICO
<b>Ticket</b>	60167	<b>Municipio</b>	NAUCALPAN DE JUAREZ
<b>Fecha de recorrido</b>	18/03/2015 11:20	<b>Colonia</b>	bosques de los remedios
<b>Latitud</b>	19.47860538	<b>Calle</b>	morelos
<b>Longitud</b>	-99.24435934	<b>Numero</b>	sn
<b>Device ID</b>	IFE-Desktop v1.0	<b>Distrito</b>	
<b>Partido</b>	Partido Acción Nacional	<b>Cargo</b>	Presidente
<b>Candidato</b>			
<b>Otro Candidato</b>	edgar olvera		

**Observaciones:** precandidato a presidente municipal



**TIPO DE ANUNCIO**

Muros

**TAMAÑO**

7 x 2



**Sistema Integral de Monitoreo de Espectaculares**  
**Reporte de recorrido**

Del: 18/03/2015  
Hasta: 21/03/2015  
Usuario: exurveyedomex  
Proceso: PEF 2014-2015

<b>Identificador</b>	41510	<b>Estado</b>	MEXICO
<b>Ticket</b>	60167	<b>Municipio</b>	NAUCALPAN DE JUAREZ
<b>Fecha de recorrido</b>	18/03/2015 11:43	<b>Colonia</b>	luis donaldo colosio
<b>Latitud</b>	19.45102614	<b>Calle</b>	carretera toluca naucalpan
<b>Longitud</b>	-99.27736467	<b>Numero</b>	1104
<b>Device ID</b>	IFE-Desktop v1.0	<b>Distrito</b>	
<b>Partido</b>	Partido Acción Nacional	<b>Cargo</b>	Presidente
<b>Candidato</b>			
<b>Otro Candidato</b>	edgar olvera		

**Observaciones:** precandidato presidente municipal



**TIPO DE ANUNCIO**

Muros

**TAMAÑO**

15 x 2



**Sistema Integral de Monitoreo de Espectaculares**  
**Reporte de recorrido**

Del: 18/03/2015  
Hasta: 21/03/2015  
Usuario: exurveyedomex  
Proceso: PEF 2014-2015

<b>Identificador</b>	41512	<b>Estado</b>	MEXICO
<b>Ticket</b>	60167	<b>Municipio</b>	NAUCALPAN DE JUAREZ
<b>Fecha de recorrido</b>	18/03/2015 12:06	<b>Colonia</b>	san rafael chamapa
<b>Latitud</b>	19.45274493	<b>Calle</b>	carretera toluca naucalpan
<b>Longitud</b>	-99.27095921	<b>Numero</b>	sn
<b>Device ID</b>	IFE-Desktop v1.0	<b>Distrito</b>	
<b>Partido</b>	Partido Acción Nacional	<b>Cargo</b>	Presidente
<b>Candidato</b>			
<b>Otro Candidato</b>	edgar olvera		

**Observaciones:** precandidato presidente municipal



**TIPO DE ANUNCIO**

Muros

**TAMAÑO**

10 x 1



**Sistema Integral de Monitoreo de Espectaculares**  
**Reporte de recorrido**

Del: 18/03/2015  
Hasta: 21/03/2015  
Usuario: exurveyedomex  
Proceso: PEF 2014-2015

<b>Identificador</b>	41513	<b>Estado</b>	MEXICO
<b>Ticket</b>	60167	<b>Municipio</b>	NAUCALPAN DE JUAREZ
<b>Fecha de recorrido</b>	18/03/2015 12:38	<b>Colonia</b>	alce blanco
<b>Latitud</b>	19.47998354	<b>Calle</b>	avenida gustavo baz prada
<b>Longitud</b>	-99.23113689	<b>Numero</b>	sn
<b>Device ID</b>	IFE-Desktop v1.0	<b>Distrito</b>	
<b>Partido</b>	Partido Acción Nacional	<b>Cargo</b>	Presidente
<b>Candidato</b>			
<b>Otro Candidato</b>	jose luis duran reveles		

**Observaciones:** espectacular muy alto dificil de fotografiar

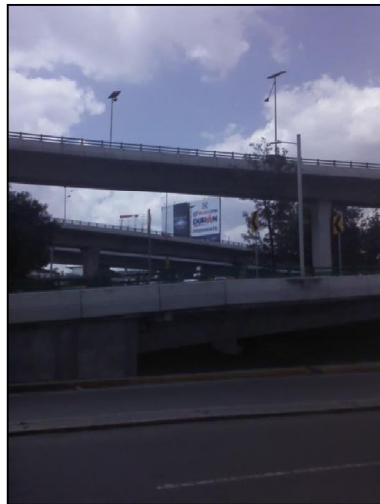

**TIPO DE ANUNCIO**

Panorámicos

**TAMAÑO**

9 x 17

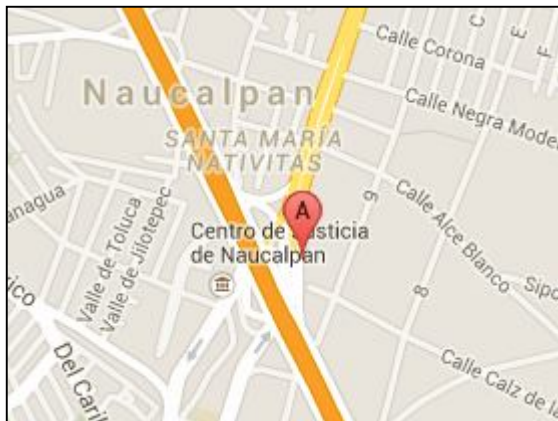

**Sistema Integral de Monitoreo de Espectaculares**  
**Reporte de recorrido**

Del: 18/03/2015  
Hasta: 21/03/2015  
Usuario: exurveyedomex  
Proceso: PEF 2014-2015

<b>Identificador</b>	41515	<b>Estado</b>	MEXICO
<b>Ticket</b>	60167	<b>Municipio</b>	NAUCALPAN DE JUAREZ
<b>Fecha de recorrido</b>	18/03/2015 13:07	<b>Colonia</b>	bosques de echegaray
<b>Latitud</b>	19.48911967	<b>Calle</b>	avenida gustavo baz
<b>Longitud</b>	-99.22863583	<b>Numero</b>	p 63
<b>Device ID</b>	IFE-Desktop v1.0	<b>Distrito</b>	
<b>Partido</b>	Partido Acción Nacional	<b>Cargo</b>	Presidente
<b>Candidato</b>			
<b>Otro Candidato</b>	edgar olvera		

**Observaciones:** precandidato presidente municipal



**TIPO DE ANUNCIO**

Muros

**TAMAÑO**

18 x 2

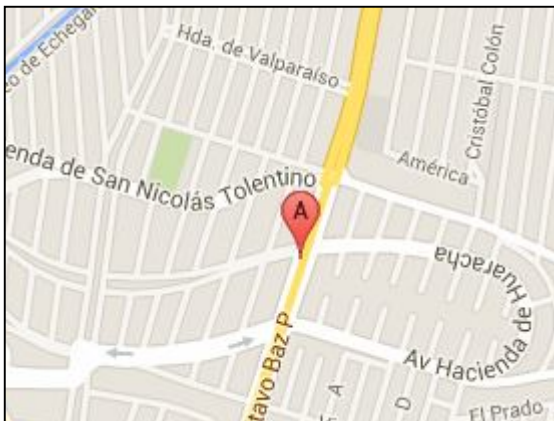

**Sistema Integral de Monitoreo de Espectaculares**  
**Reporte de recorrido**

Del: 18/03/2015  
Hasta: 21/03/2015  
Usuario: exurveyedomex  
Proceso: PEF 2014-2015

<b>Identificador</b>	41524	<b>Estado</b>	MEXICO
<b>Ticket</b>	60179	<b>Municipio</b>	CUAUTITLAN
<b>Fecha de recorrido</b>	21/03/2015 12:31	<b>Colonia</b>	fraccionamiento santa elena
<b>Latitud</b>	19.6761704	<b>Calle</b>	carretera cuautitlan- melchor ocampo
<b>Longitud</b>	-99.15363818	<b>Numero</b>	SN
<b>Device ID</b>	IFE-Desktop v1.0	<b>Distrito</b>	
<b>Partido</b>	Partido Acción Nacional	<b>Cargo</b>	Genérico
<b>Candidato</b>			
<b>Otro Candidato</b>			

**Observaciones:**



**TIPO DE ANUNCIO**

Panorámicos

**TAMAÑO**

12 x 9

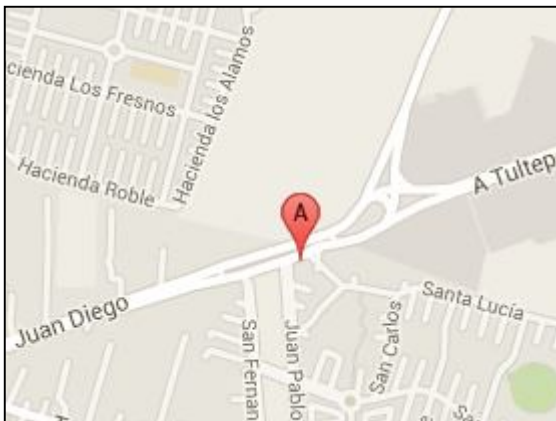

**Sistema Integral de Monitoreo de Espectaculares**  
**Reporte de recorrido**

Del: 17/03/2015  
Hasta: 22/03/2015  
Usuario: exurveydf  
Proceso: PEF 2014-2015

<b>Identificador</b>	41277	<b>Estado</b>	DISTRITO FEDERAL
<b>Ticket</b>	60071	<b>Municipio</b>	BENITO JUAREZ
<b>Fecha de recorrido</b>	18/03/2015 11:30	<b>Colonia</b>	del valle norte
<b>Latitud</b>	19.39677222	<b>Calle</b>	eje 4 xola
<b>Longitud</b>	-99.16362667	<b>Numero</b>	frente 629
<b>Device ID</b>	IFE-Desktop v1.0	<b>Distrito</b>	
<b>Partido</b>	Partido Acción Nacional	<b>Cargo</b>	Genérico
<b>Candidato</b>			
<b>Otro Candidato</b>			

**Observaciones:** propaganda institucional



**TIPO DE ANUNCIO**

Muebles urbanos de publicidad

**TAMAÑO**

2.5 x 2.5

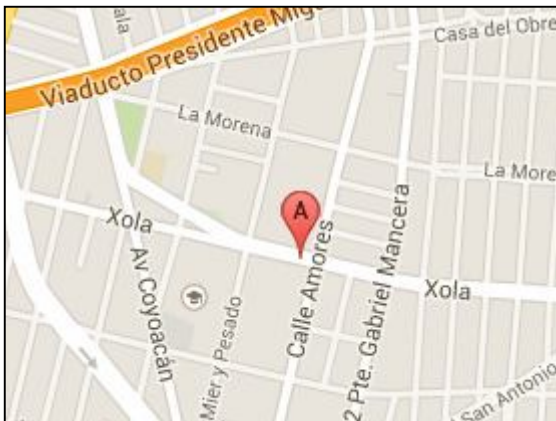

**Sistema Integral de Monitoreo de Espectaculares**  
**Reporte de recorrido**

Del: 17/03/2015  
Hasta: 22/03/2015  
Usuario: exurveydf  
Proceso: PEF 2014-2015

<b>Identificador</b>	41278	<b>Estado</b>	DISTRITO FEDERAL
<b>Ticket</b>	60071	<b>Municipio</b>	BENITO JUAREZ
<b>Fecha de recorrido</b>	18/03/2015 11:51	<b>Colonia</b>	narvarte oriente
<b>Latitud</b>	19.39549532	<b>Calle</b>	eje 4 xola
<b>Longitud</b>	-99.15174352	<b>Numero</b>	frente1511
<b>Device ID</b>	IFE-Desktop v1.0	<b>Distrito</b>	
<b>Partido</b>	Partido Acción Nacional	<b>Cargo</b>	Genérico
<b>Candidato</b>			
<b>Otro Candidato</b>			

**Observaciones:** propaganda institucional



**TIPO DE ANUNCIO**

Muebles urbanos de publicidad

**TAMAÑO**

2.5 x 2.5





**Sistema Integral de Monitoreo de Espectaculares**  
**Reporte de recorrido**

Del: 17/03/2015  
Hasta: 22/03/2015  
Usuario: exurveydf  
Proceso: PEF 2014-2015

<b>Identificador</b>	41279	<b>Estado</b>	DISTRITO FEDERAL
<b>Ticket</b>	60071	<b>Municipio</b>	BENITO JUAREZ
<b>Fecha de recorrido</b>	18/03/2015 12:06	<b>Colonia</b>	alamos
<b>Latitud</b>	19.39444549	<b>Calle</b>	eje 4 xola
<b>Longitud</b>	-99.14032379	<b>Numero</b>	frente 157
<b>Device ID</b>	IFE-Desktop v1.0	<b>Distrito</b>	
<b>Partido</b>	Partido Acción Nacional	<b>Cargo</b>	Genérico
<b>Candidato</b>			
<b>Otro Candidato</b>			

**Observaciones:** propaganda institucional



**TIPO DE ANUNCIO**

Muebles urbanos de publicidad

**TAMAÑO**

2.5 x 2.5

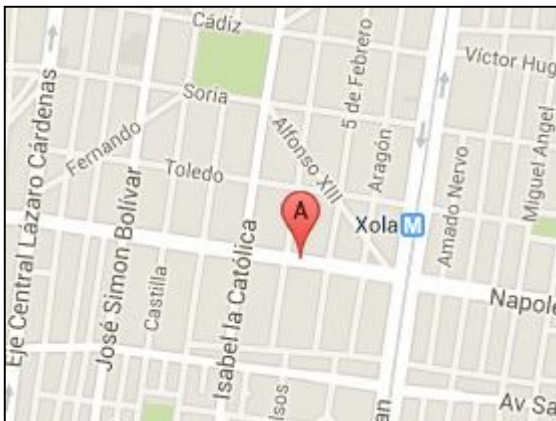

**Sistema Integral de Monitoreo de Espectaculares**  
**Reporte de recorrido**

Del: 17/03/2015  
Hasta: 22/03/2015  
Usuario: exurveydf  
Proceso: PEF 2014-2015

<b>Identificador</b>	41280	<b>Estado</b>	DISTRITO FEDERAL
<b>Ticket</b>	60071	<b>Municipio</b>	BENITO JUAREZ
<b>Fecha de recorrido</b>	18/03/2015 12:14	<b>Colonia</b>	alamos
<b>Latitud</b>	19.39424304	<b>Calle</b>	eje 4 xola
<b>Longitud</b>	-99.13960959	<b>Numero</b>	frente 172
<b>Device ID</b>	IFE-Desktop v1.0	<b>Distrito</b>	
<b>Partido</b>	Partido Acción Nacional	<b>Cargo</b>	Genérico
<b>Candidato</b>			
<b>Otro Candidato</b>			

**Observaciones:** propaganda institucional

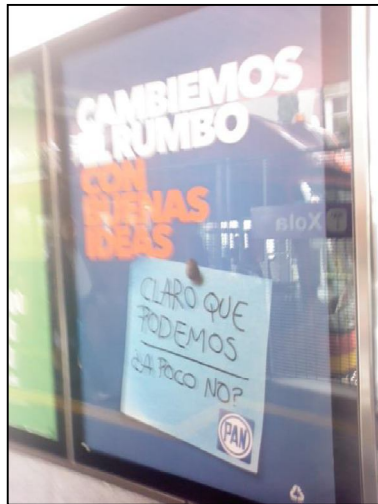

**TIPO DE ANUNCIO**

Muebles urbanos de publicidad

**TAMAÑO**

3 x 2

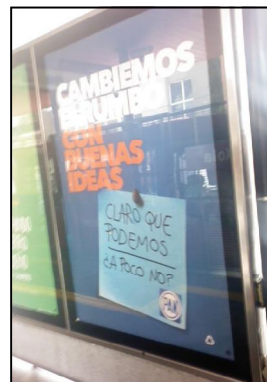

**Sistema Integral de Monitoreo de Espectaculares**  
**Reporte de recorrido**

Del: 17/03/2015  
Hasta: 22/03/2015  
Usuario: exurveydf  
Proceso: PEF 2014-2015

<b>Identificador</b>	41290	<b>Estado</b>	DISTRITO FEDERAL
<b>Ticket</b>	60077	<b>Municipio</b>	ALVARO OBREGON
<b>Fecha de recorrido</b>	19/03/2015 12:07	<b>Colonia</b>	
<b>Latitud</b>	19.39752147	<b>Calle</b>	av de las torres
<b>Longitud</b>	-99.21281318	<b>Numero</b>	
<b>Device ID</b>	IFE-Desktop v1.0	<b>Distrito</b>	
<b>Partido</b>	Partido Acción Nacional	<b>Cargo</b>	Genérico
<b>Candidato</b>			
<b>Otro Candidato</b>			

**Observaciones:** propaganda institucional



**TIPO DE ANUNCIO**

Muros

**TAMAÑO**

18 x 2



**Sistema Integral de Monitoreo de Espectaculares**  
**Reporte de recorrido**

Del: 17/03/2015  
Hasta: 22/03/2015  
Usuario: exurveydf  
Proceso: PEF 2014-2015

<b>Identificador</b>	41291	<b>Estado</b>	DISTRITO FEDERAL
<b>Ticket</b>	60077	<b>Municipio</b>	ALVARO OBREGON
<b>Fecha de recorrido</b>	19/03/2015 12:15	<b>Colonia</b>	
<b>Latitud</b>	19.39725418	<b>Calle</b>	av de las torres
<b>Longitud</b>	-99.21315558	<b>Numero</b>	
<b>Device ID</b>	IFE-Desktop v1.0	<b>Distrito</b>	
<b>Partido</b>	Partido Acción Nacional	<b>Cargo</b>	Genérico
<b>Candidato</b>			
<b>Otro Candidato</b>			

**Observaciones:** propaganda institucional



**TIPO DE ANUNCIO**

Muros

**TAMAÑO**

18 x 2



**Sistema Integral de Monitoreo de Espectaculares**  
**Reporte de recorrido**

Del: 17/03/2015  
Hasta: 22/03/2015  
Usuario: exurveydf  
Proceso: PEF 2014-2015

<b>Identificador</b>	41292	<b>Estado</b>	DISTRITO FEDERAL
<b>Ticket</b>	60077	<b>Municipio</b>	ALVARO OBREGON
<b>Fecha de recorrido</b>	19/03/2015 12:21	<b>Colonia</b>	
<b>Latitud</b>	19.39706678	<b>Calle</b>	av de las torres
<b>Longitud</b>	-99.21337585	<b>Numero</b>	
<b>Device ID</b>	IFE-Desktop v1.0	<b>Distrito</b>	
<b>Partido</b>	Partido Acción Nacional	<b>Cargo</b>	Genérico
<b>Candidato</b>			
<b>Otro Candidato</b>			

**Observaciones:** propaganda institucional



**TIPO DE ANUNCIO**

Muros

**TAMAÑO**

18 x 2





# Sistema Integral de Monitoreo de Espectaculares

## Reporte de recorrido

Del: 17/03/2015  
Hasta: 22/03/2015  
Usuario: exurveydf  
Proceso: PEF 2014-2015

<b>Identificador</b>	41315	<b>Estado</b>	DISTRITO FEDERAL
<b>Ticket</b>	60083	<b>Municipio</b>	COYOACAN
<b>Fecha de recorrido</b>	20/03/2015 13:21	<b>Colonia</b>	el rosario
<b>Latitud</b>	19.32956482	<b>Calle</b>	division del norte
<b>Longitud</b>	-99.14334454	<b>Numero</b>	3388
<b>Device ID</b>	IFE-Desktop v1.0	<b>Distrito</b>	
<b>Partido</b>	Partido Acción Nacional	<b>Cargo</b>	Genérico
<b>Candidato</b>			
<b>Otro Candidato</b>			

**Observaciones:** propaganda institucional



### TIPO DE ANUNCIO

Panorámicos

### TAMAÑO

10 x 20





# Sistema Integral de Monitoreo de Espectaculares

## Reporte de recorrido

Del: 17/03/2015  
Hasta: 22/03/2015  
Usuario: exurveydf  
Proceso: PEF 2014-2015

<b>Identificador</b>	41355	<b>Estado</b>	DISTRITO FEDERAL
<b>Ticket</b>	60095	<b>Municipio</b>	CUAUHTEMOC
<b>Fecha de recorrido</b>	18/03/2015 14:40	<b>Colonia</b>	CUAUHTEMOC
<b>Latitud</b>	19.42641741	<b>Calle</b>	CIRCUITO BICENTENARIO
<b>Longitud</b>	-99.17605148	<b>Numero</b>	SN
<b>Device ID</b>	IFE-Desktop v1.0	<b>Distrito</b>	
<b>Partido</b>	Partido Acción Nacional	<b>Cargo</b>	Genérico
<b>Candidato</b>			
<b>Otro Candidato</b>			

**Observaciones:** ACTIDADES ORDINARIAS



### TIPO DE ANUNCIO

Panorámicos

### TAMAÑO

8 x 6

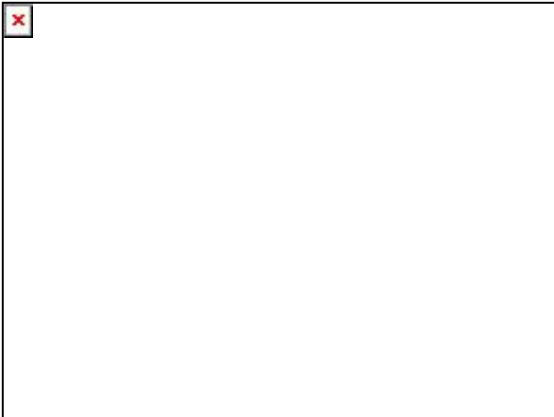

## Sistema Integral de Monitoreo de Espectaculares

### Reporte de recorrido

Del: 17/03/2015

Hasta: 22/03/2015

Usuario: exurveydf

Proceso: PEF 2014-2015

<b>Identificador</b>	41385	<b>Estado</b>	DISTRITO FEDERAL
<b>Ticket</b>	60113	<b>Municipio</b>	TLALPAN
<b>Fecha de recorrido</b>	21/03/2015 12:40	<b>Colonia</b>	AMPLIACION MIGUEL HIDALGO
<b>Latitud</b>	19.28314619	<b>Calle</b>	JESUS LEUCONA
<b>Longitud</b>	-99.20396195	<b>Numero</b>	SN
<b>Device ID</b>	IFE-Desktop v1.0	<b>Distrito</b>	
<b>Partido</b>	Partido Acción Nacional	<b>Cargo</b>	Genérico
<b>Candidato</b>			
<b>Otro Candidato</b>			

**Observaciones:** 3 ANUNCIOS EN LA MISMA BARRA DE SIMILARES DIMENSIONES. PROPAGANDA DEL PARTIDO

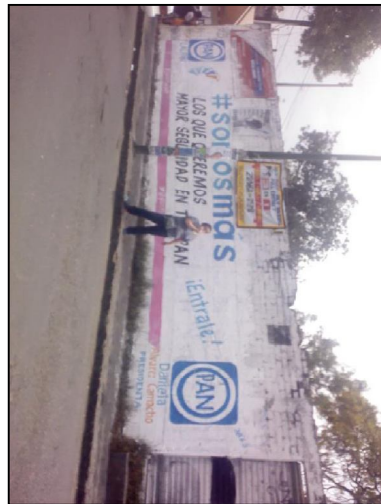

#### TIPO DE ANUNCIO

Muros

#### TAMAÑO

12 x 2

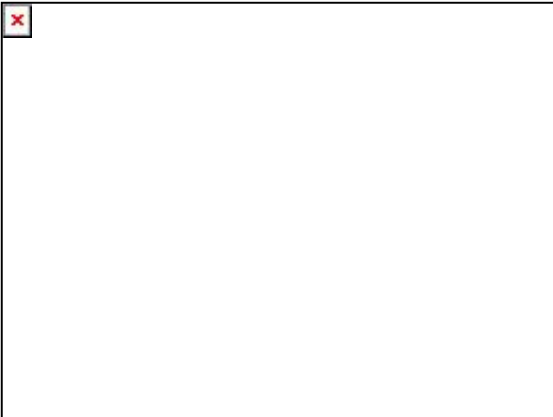



**Sistema Integral de Monitoreo de Espectaculares**  
**Reporte de recorrido**

Del: 17/03/2015  
Hasta: 22/03/2015  
Usuario: exurveydf  
Proceso: PEF 2014-2015

<b>Identificador</b>	41387	<b>Estado</b>	DISTRITO FEDERAL
<b>Ticket</b>	60113	<b>Municipio</b>	TLALPAN
<b>Fecha de recorrido</b>	21/03/2015 13:08	<b>Colonia</b>	AMPLIACION MIGUEL HIDALGO
<b>Latitud</b>	19.284714	<b>Calle</b>	JESUS LEUCONA
<b>Longitud</b>	-99.19924727	<b>Numero</b>	SN
<b>Device ID</b>	IFE-Desktop v1.0	<b>Distrito</b>	
<b>Partido</b>	Partido Acción Nacional	<b>Cargo</b>	Genérico
<b>Candidato</b>			
<b>Otro Candidato</b>			

**Observaciones:** 2 ANUNCIOS DE PROPAGANDA EN LA MISMA BARDA



**TIPO DE ANUNCIO**

Muros

**TAMAÑO**

9 x 2



**Sistema Integral de Monitoreo de Espectaculares**  
**Reporte de recorrido**

Del: 17/03/2015  
Hasta: 22/03/2015  
Usuario: exurveydf  
Proceso: PEF 2014-2015

<b>Identificador</b>	41412	<b>Estado</b>	DISTRITO FEDERAL
<b>Ticket</b>	60119	<b>Municipio</b>	TLAHUAC
<b>Fecha de recorrido</b>	22/03/2015 14:33	<b>Colonia</b>	MIGUEL HIDALGO
<b>Latitud</b>	19.28654513	<b>Calle</b>	AV LA TURBA
<b>Longitud</b>	-99.0463553	<b>Numero</b>	SN
<b>Device ID</b>	IFE-Desktop v1.0	<b>Distrito</b>	
<b>Partido</b>	Partido Acción Nacional	<b>Cargo</b>	Genérico
<b>Candidato</b>			
<b>Otro Candidato</b>			

**Observaciones:** PROPAGANDA DEL PARTIDO

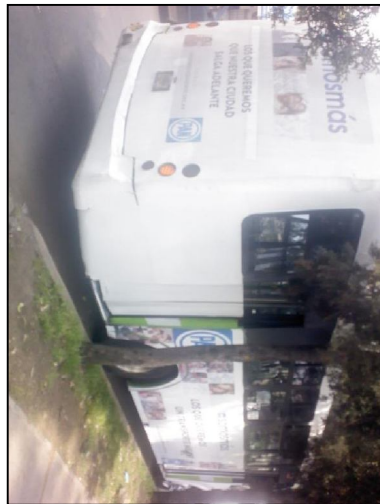

**TIPO DE ANUNCIO**

Panorámicos

**TAMAÑO**

6 x 3

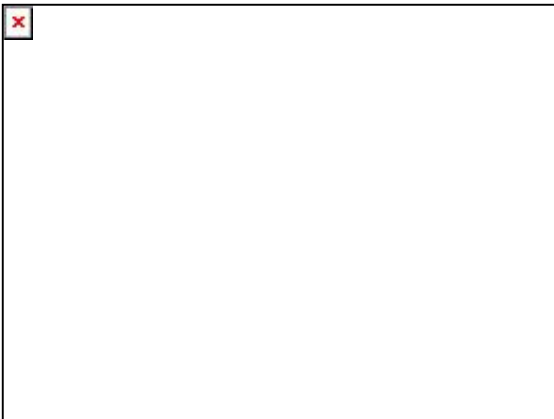

**Sistema Integral de Monitoreo de Espectaculares**  
**Reporte de recorrido**

Del: 17/03/2015  
Hasta: 22/03/2015  
Usuario: exurveydf  
Proceso: PEF 2014-2015

<b>Identificador</b>	41423	<b>Estado</b>	DISTRITO FEDERAL
<b>Ticket</b>	60119	<b>Municipio</b>	TLAHUAC
<b>Fecha de recorrido</b>	22/03/2015 17:18	<b>Colonia</b>	LA NOPALERA
<b>Latitud</b>	19.30012739	<b>Calle</b>	AV TLAHUAC
<b>Longitud</b>	-99.04888459	<b>Numero</b>	SN
<b>Device ID</b>	IFE-Desktop v1.0	<b>Distrito</b>	
<b>Partido</b>	Partido Acción Nacional	<b>Cargo</b>	Genérico
<b>Candidato</b>			
<b>Otro Candidato</b>			

**Observaciones:** JOSE LUIS MTZ GALICIA JEFE DELEGACIONAL. ( A PETICION DE PARTIDOS)



**TIPO DE ANUNCIO**

Muros

**TAMAÑO**

6 x 2



**Sistema Integral de Monitoreo de Espectaculares**  
**Reporte de recorrido**

Del: 17/03/2015  
Hasta: 22/03/2015  
Usuario: exurveydf  
Proceso: PEF 2014-2015

<b>Identificador</b>	41435	<b>Estado</b>	DISTRITO FEDERAL
<b>Ticket</b>	60125	<b>Municipio</b>	AZCAPOTZALCO
<b>Fecha de recorrido</b>	17/03/2015 12:10	<b>Colonia</b>	el rosario
		<b>Calle</b>	de las culturas
		<b>Numero</b>	s/n
<b>Latitud</b>	19.50985421	<b>Distrito</b>	
<b>Longitud</b>	-99.20271808		
<b>Device ID</b>	IFE-Desktop v1.0		
<b>Partido</b>	Partido Acción Nacional	<b>Cargo</b>	Presidente
<b>Candidato</b>			
<b>Otro Candidato</b>	jorge palacios arroyo		

**Observaciones:**



**TIPO DE ANUNCIO**

Muros

**TAMAÑO**

12 x 2.5



## Sistema Integral de Monitoreo de Espectaculares

### Reporte de recorrido

Del: 17/03/2015

Hasta: 22/03/2015

Usuario: exurveydf

Proceso: PEF 2014-2015

<b>Identificador</b>	41437	<b>Estado</b>	DISTRITO FEDERAL
<b>Ticket</b>	60125	<b>Municipio</b>	GUSTAVO A. MADERO
<b>Fecha de recorrido</b>	17/03/2015 13:14	<b>Colonia</b>	san bartolo atepehuacan
<b>Latitud</b>	19.49679175	<b>Calle</b>	eje central lazaro cardenas
<b>Longitud</b>	-99.14711478	<b>Numero</b>	4
<b>Device ID</b>	IFE-Desktop v1.0	<b>Distrito</b>	
<b>Partido</b>	Partido Acción Nacional	<b>Cargo</b>	Genérico
<b>Candidato</b>			
<b>Otro Candidato</b>			

#### Observaciones:



#### TIPO DE ANUNCIO

Panorámicos

#### TAMAÑO

15 x 5



**Sistema Integral de Monitoreo de Espectaculares**  
**Reporte de recorrido**

Del: 17/03/2015  
Hasta: 22/03/2015  
Usuario: exurveydf  
Proceso: PEF 2014-2015

<b>Identificador</b>	41438	<b>Estado</b>	DISTRITO FEDERAL
<b>Ticket</b>	60131	<b>Municipio</b>	CUAUHTEMOC
<b>Fecha de recorrido</b>	18/03/2015 10:26	<b>Colonia</b>	hipodromo
<b>Latitud</b>	19.41541164	<b>Calle</b>	insURGENTES sur
<b>Longitud</b>	-99.16582405	<b>Numero</b>	289
<b>Device ID</b>	IFE-Desktop v1.0	<b>Distrito</b>	
<b>Partido</b>	Partido Acción Nacional	<b>Cargo</b>	Genérico
<b>Candidato</b>			
<b>Otro Candidato</b>			

**Observaciones:** espectacular instiTUCIONAL del PAN

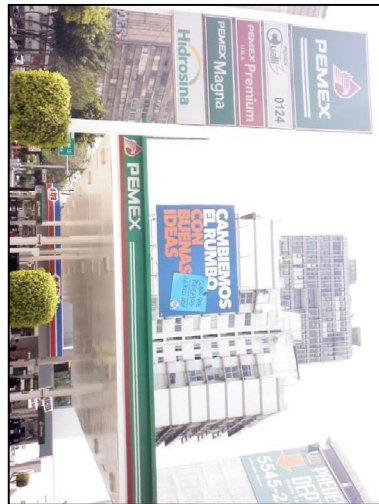

**TIPO DE ANUNCIO**

Panorámicos

**TAMAÑO**

15 x 13

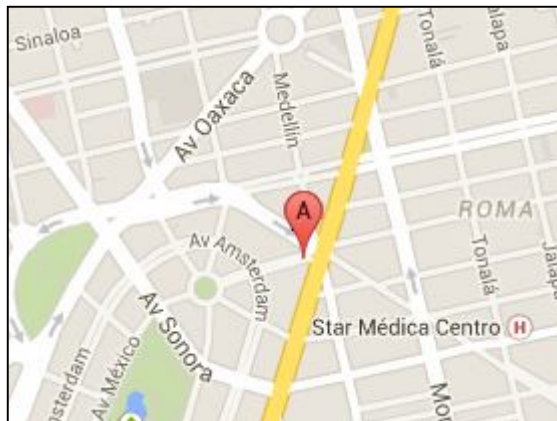

**Sistema Integral de Monitoreo de Espectaculares**  
**Reporte de recorrido**

Del: 17/03/2015  
Hasta: 22/03/2015  
Usuario: exurveydf  
Proceso: PEF 2014-2015

<b>Identificador</b>	41463	<b>Estado</b>	DISTRITO FEDERAL
<b>Ticket</b>	60149	<b>Municipio</b>	XOCHIMILCO
<b>Fecha de recorrido</b>	22/03/2015 13:01	<b>Colonia</b>	la cebada
<b>Latitud</b>	19.27730753	<b>Calle</b>	av prolongacion division del Norte
<b>Longitud</b>	-99.12178436	<b>Numero</b>	
<b>Device ID</b>	IFE-Desktop v1.0	<b>Distrito</b>	
<b>Partido</b>	Partido Acción Nacional	<b>Cargo</b>	Genérico
<b>Candidato</b>			
<b>Otro Candidato</b>			

**Observaciones:** se identificaron dos espectaculares panorámicos sobre av prolongacion division del Norte, uno en direccion centro de xochimilco y el otro direccion periferico.



**TIPO DE ANUNCIO**

Panorámicos

**TAMAÑO**

15 x 10



**Sistema Integral de Monitoreo de Espectaculares**  
**Reporte de recorrido**

Del: 24/03/2015  
Hasta: 29/03/2015  
Usuario: exurveybcs  
Proceso: PEF 2014-2015

<b>Identificador</b>	42449	<b>Estado</b>	BAJA CALIFORNIA SUR
<b>Ticket</b>	60384	<b>Municipio</b>	LA PAZ
<b>Fecha de recorrido</b>	29/03/2015 10:55	<b>Colonia</b>	conchalito
<b>Latitud</b>	24.13853808	<b>Calle</b>	colosio
<b>Longitud</b>	-110.3363802	<b>Numero</b>	sn
<b>Device ID</b>	IFE-Desktop v1.0	<b>Distrito</b>	
<b>Partido</b>	Partido Acción Nacional	<b>Cargo</b>	Genérico
<b>Candidato</b>			
<b>Otro Candidato</b>			

**Observaciones:** ninguna



**TIPO DE ANUNCIO**

Panorámicos

**TAMAÑO**

10 x 10

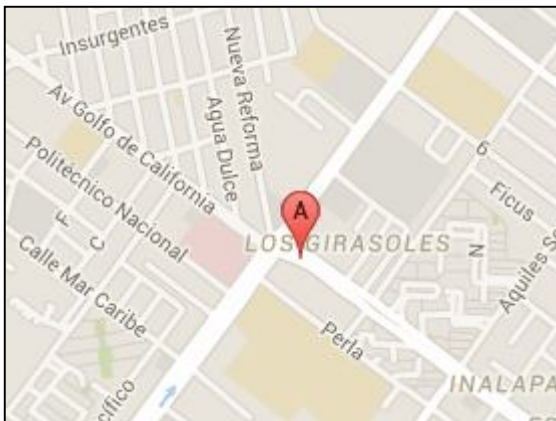



**Sistema Integral de Monitoreo de Espectaculares**  
**Reporte de recorrido**

Del: 24/03/2015  
Hasta: 29/03/2015  
Usuario: exurveybcs  
Proceso: PEF 2014-2015

<b>Identificador</b>	42451	<b>Estado</b>	BAJA CALIFORNIA SUR
<b>Ticket</b>	60384	<b>Municipio</b>	LA PAZ
<b>Fecha de recorrido</b>	29/03/2015 11:09	<b>Colonia</b>	las garzas ii
<b>Latitud</b>	24.13186964	<b>Calle</b>	colosio
<b>Longitud</b>	-110.32631205	<b>Numero</b>	sn
<b>Device ID</b>	IFE-Desktop v1.0	<b>Distrito</b>	
<b>Partido</b>	Partido Acción Nacional	<b>Cargo</b>	Genérico
<b>Candidato</b>			
<b>Otro Candidato</b>			

**Observaciones:** ninguna



**TIPO DE ANUNCIO**

Panorámicos

**TAMAÑO**

10 x 10

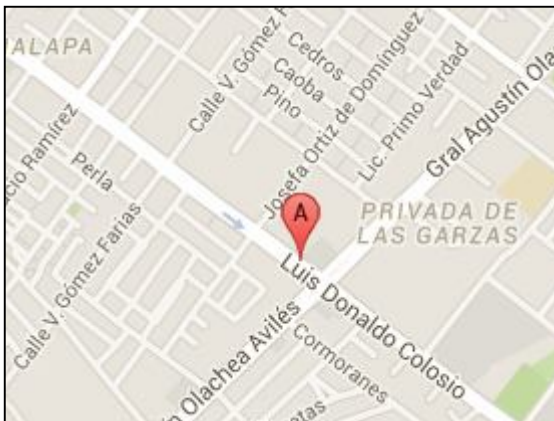

**Sistema Integral de Monitoreo de Espectaculares**  
**Reporte de recorrido**

Del: 24/03/2015  
Hasta: 29/03/2015  
Usuario: exurveybcs  
Proceso: PEF 2014-2015

<b>Identificador</b>	42452	<b>Estado</b>	BAJA CALIFORNIA SUR
<b>Ticket</b>	60384	<b>Municipio</b>	LA PAZ
<b>Fecha de recorrido</b>	29/03/2015 11:21	<b>Colonia</b>	tecnologico
<b>Latitud</b>	24.12361118	<b>Calle</b>	forjadores
<b>Longitud</b>	-110.31140402	<b>Numero</b>	sn
<b>Device ID</b>	IFE-Desktop v1.0	<b>Distrito</b>	
<b>Partido</b>	Partido Acción Nacional	<b>Cargo</b>	Genérico
<b>Candidato</b>			
<b>Otro Candidato</b>			

**Observaciones:** guarderias institucionales



**TIPO DE ANUNCIO**

Panorámicos

**TAMAÑO**

10 x 10



**Sistema Integral de Monitoreo de Espectaculares**  
**Reporte de recorrido**

Del: 24/03/2015  
Hasta: 29/03/2015  
Usuario: exurveybcs  
Proceso: PEF 2014-2015

<b>Identificador</b>	42454	<b>Estado</b>	BAJA CALIFORNIA SUR
<b>Ticket</b>	60384	<b>Municipio</b>	LA PAZ
<b>Fecha de recorrido</b>	29/03/2015 11:43	<b>Colonia</b>	centro
<b>Latitud</b>	24.14195653	<b>Calle</b>	isabel la catolica
<b>Longitud</b>	-110.31252956	<b>Numero</b>	sn
<b>Device ID</b>	IFE-Desktop v1.0	<b>Distrito</b>	
<b>Partido</b>	Partido Acción Nacional	<b>Cargo</b>	Genérico
<b>Candidato</b>			
<b>Otro Candidato</b>			

**Observaciones:** ninguna

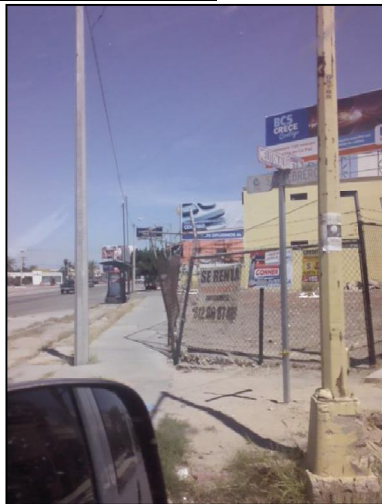

**TIPO DE ANUNCIO**

Panorámicos

**TAMAÑO**

10 x 5

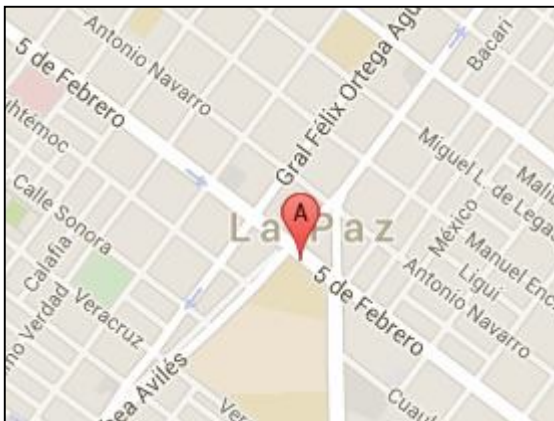

**Sistema Integral de Monitoreo de Espectaculares**  
**Reporte de recorrido**

Del: 24/03/2015  
Hasta: 29/03/2015  
Usuario: exurveybcs  
Proceso: PEF 2014-2015

<b>Identificador</b>	42461	<b>Estado</b>	BAJA CALIFORNIA SUR
<b>Ticket</b>	60384	<b>Municipio</b>	LA PAZ
<b>Fecha de recorrido</b>	29/03/2015 13:12	<b>Colonia</b>	guerrero
<b>Latitud</b>	24.15191607	<b>Calle</b>	16 de septiembre
<b>Longitud</b>	-110.30336952	<b>Numero</b>	sn
<b>Device ID</b>	IFE-Desktop v1.0	<b>Distrito</b>	
<b>Partido</b>	Partido Acción Nacional	<b>Cargo</b>	Genérico
<b>Candidato</b>			
<b>Otro Candidato</b>			

**Observaciones:**



**TIPO DE ANUNCIO**  
Mantas  
**TAMAÑO**  
2 x 0.75



**Sistema Integral de Monitoreo de Espectaculares**  
**Reporte de recorrido**

Del: 24/03/2015  
Hasta: 29/03/2015  
Usuario: exurveybcs  
Proceso: PEF 2014-2015

<b>Identificador</b>	42465	<b>Estado</b>	BAJA CALIFORNIA SUR
<b>Ticket</b>	60384	<b>Municipio</b>	LA PAZ
<b>Fecha de recorrido</b>	29/03/2015 14:05	<b>Colonia</b>	esterito
<b>Latitud</b>	24.16721871	<b>Calle</b>	ignacio ramirez
<b>Longitud</b>	-110.30443486	<b>Numero</b>	sn
<b>Device ID</b>	IFE-Desktop v1.0	<b>Distrito</b>	
<b>Partido</b>	Partido Acción Nacional	<b>Cargo</b>	Genérico
<b>Candidato</b>			
<b>Otro Candidato</b>			

**Observaciones:**



**TIPO DE ANUNCIO**

Muros

**TAMAÑO**

1 x 1

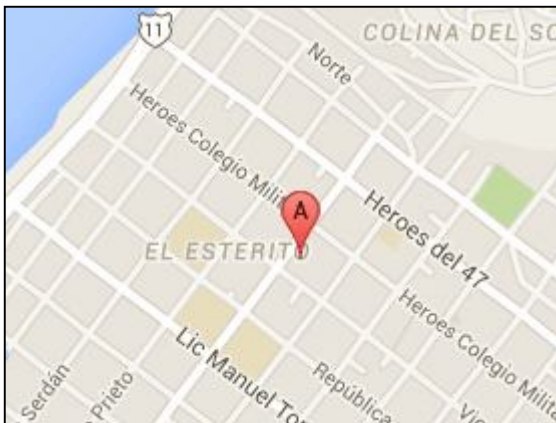

**Sistema Integral de Monitoreo de Espectaculares**  
**Reporte de recorrido**

Del: 24/03/2015  
Hasta: 29/03/2015  
Usuario: exurveybcs  
Proceso: PEF 2014-2015

<b>Identificador</b>	42468	<b>Estado</b>	BAJA CALIFORNIA SUR
<b>Ticket</b>	60384	<b>Municipio</b>	LA PAZ
<b>Fecha de recorrido</b>	29/03/2015 14:32	<b>Colonia</b>	las garzas agricola
<b>Latitud</b>	24.13185815	<b>Calle</b>	altamirano
<b>Longitud</b>	-110.33180857	<b>Numero</b>	sn
<b>Device ID</b>	IFE-Desktop v1.0	<b>Distrito</b>	
<b>Partido</b>	Partido Acción Nacional	<b>Cargo</b>	Genérico
<b>Candidato</b>			
<b>Otro Candidato</b>			

**Observaciones:**



**TIPO DE ANUNCIO**

Muros

**TAMAÑO**

1 x 1

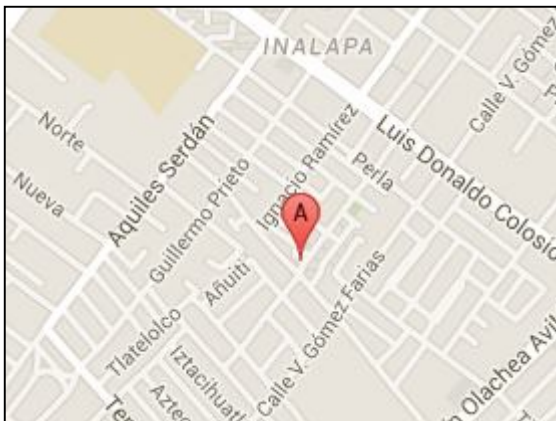

**Sistema Integral de Monitoreo de Espectaculares**  
**Reporte de recorrido**

Del: 24/03/2015  
Hasta: 29/03/2015  
Usuario: exurveybcs  
Proceso: PEF 2014-2015

<b>Identificador</b>	42472	<b>Estado</b>	BAJA CALIFORNIA SUR
<b>Ticket</b>	60384	<b>Municipio</b>	LA PAZ
<b>Fecha de recorrido</b>	29/03/2015 15:32	<b>Colonia</b>	pueblo nuevo
<b>Latitud</b>	24.14111057	<b>Calle</b>	felix ortega
<b>Longitud</b>	-110.31553294	<b>Numero</b>	sn
<b>Device ID</b>	IFE-Desktop v1.0	<b>Distrito</b>	
<b>Partido</b>	Partido Acción Nacional	<b>Cargo</b>	Genérico
<b>Candidato</b>			
<b>Otro Candidato</b>			

**Observaciones:**



**TIPO DE ANUNCIO**

Panorámicos

**TAMAÑO**

10 x 5

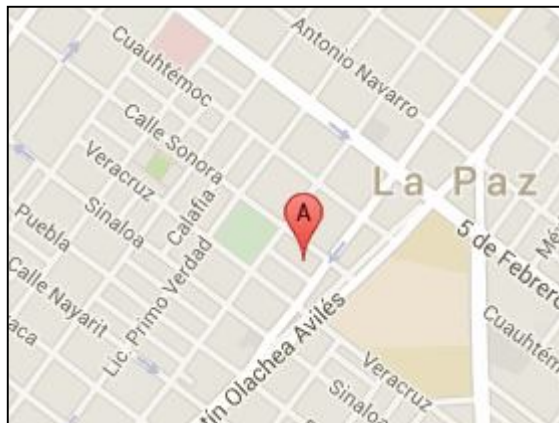

**Sistema Integral de Monitoreo de Espectaculares**  
**Reporte de recorrido**

Del: 24/03/2015  
Hasta: 29/03/2015  
Usuario: exurveybcs  
Proceso: PEF 2014-2015

<b>Identificador</b>	42473	<b>Estado</b>	BAJA CALIFORNIA SUR
<b>Ticket</b>	60384	<b>Municipio</b>	LA PAZ
<b>Fecha de recorrido</b>	29/03/2015 15:46	<b>Colonia</b>	santa Maria
<b>Latitud</b>	24.11847483	<b>Calle</b>	santa lucia
<b>Longitud</b>	-110.33466881	<b>Numero</b>	sn
<b>Device ID</b>	IFE-Desktop v1.0	<b>Distrito</b>	
<b>Partido</b>	Partido Acción Nacional	<b>Cargo</b>	Genérico
<b>Candidato</b>			
<b>Otro Candidato</b>			

**Observaciones:**



**TIPO DE ANUNCIO**

Muros

**TAMAÑO**

1 x 1

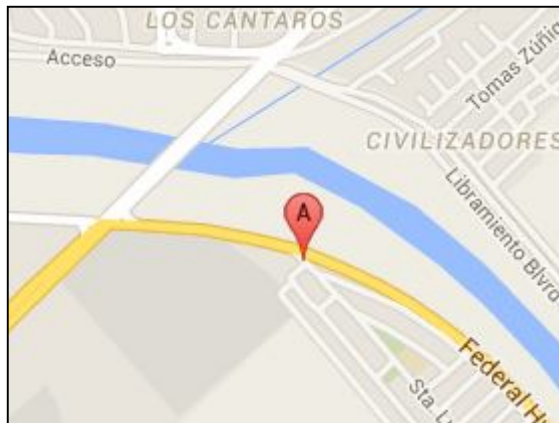





# Sistema Integral de Monitoreo de Espectaculares

## Reporte de recorrido

Del: 24/03/2015  
Hasta: 29/03/2015  
Usuario: exurveybcs  
Proceso: PEF 2014-2015

<b>Identificador</b>	42477	<b>Estado</b>	BAJA CALIFORNIA SUR
<b>Ticket</b>	60384	<b>Municipio</b>	LA PAZ
<b>Fecha de recorrido</b>	29/03/2015 16:05	<b>Colonia</b>	las americas
<b>Latitud</b>	24.10774537	<b>Calle</b>	rubi
<b>Longitud</b>	-110.32196358	<b>Numero</b>	sn
<b>Device ID</b>	IFE-Desktop v1.0	<b>Distrito</b>	
<b>Partido</b>	Partido Acción Nacional	<b>Cargo</b>	Genérico
<b>Candidato</b>			
<b>Otro Candidato</b>			

**Observaciones:**



**TIPO DE ANUNCIO**

Muros

**TAMAÑO**

1 x 1



**Sistema Integral de Monitoreo de Espectaculares**  
**Reporte de recorrido**

Del: 24/03/2015  
Hasta: 29/03/2015  
Usuario: exurveybcs  
Proceso: PEF 2014-2015

<b>Identificador</b>	42478	<b>Estado</b>	BAJA CALIFORNIA SUR
<b>Ticket</b>	60384	<b>Municipio</b>	LA PAZ
<b>Fecha de recorrido</b>	29/03/2015 16:09	<b>Colonia</b>	las americas
<b>Latitud</b>	24.10724656	<b>Calle</b>	rubi
<b>Longitud</b>	-110.32093059	<b>Numero</b>	sn
<b>Device ID</b>	IFE-Desktop v1.0	<b>Distrito</b>	
<b>Partido</b>	Partido Acción Nacional	<b>Cargo</b>	Genérico
<b>Candidato</b>			
<b>Otro Candidato</b>			

**Observaciones:**



**TIPO DE ANUNCIO**

Muros

**TAMAÑO**

1 x 1



**Sistema Integral de Monitoreo de Espectaculares**  
**Reporte de recorrido**

Del: 24/03/2015  
Hasta: 29/03/2015  
Usuario: exurveybcs  
Proceso: PEF 2014-2015

<b>Identificador</b>	42479	<b>Estado</b>	BAJA CALIFORNIA SUR
<b>Ticket</b>	60384	<b>Municipio</b>	LA PAZ
<b>Fecha de recorrido</b>	29/03/2015 16:12	<b>Colonia</b>	las americas
<b>Latitud</b>	24.10724005	<b>Calle</b>	rubi
<b>Longitud</b>	-110.32092458	<b>Numero</b>	
<b>Device ID</b>	IFE-Desktop v1.0	<b>Distrito</b>	
<b>Partido</b>	Partido Acción Nacional	<b>Cargo</b>	Genérico
<b>Candidato</b>			
<b>Otro Candidato</b>			

**Observaciones:**



**TIPO DE ANUNCIO**

Muros

**TAMAÑO**

1 x 1





# Sistema Integral de Monitoreo de Espectaculares

## Reporte de recorrido

Del: 24/03/2015  
Hasta: 29/03/2015  
Usuario: exurveybcs  
Proceso: PEF 2014-2015

<b>Identificador</b>	42480	<b>Estado</b>	BAJA CALIFORNIA SUR
<b>Ticket</b>	60384	<b>Municipio</b>	LA PAZ
<b>Fecha de recorrido</b>	29/03/2015 16:19	<b>Colonia</b>	8 de octubre
<b>Latitud</b>	24.11567727	<b>Calle</b>	forjadores
<b>Longitud</b>	-110.31125308	<b>Numero</b>	sn
<b>Device ID</b>	IFE-Desktop v1.0	<b>Distrito</b>	
<b>Partido</b>	Partido Acción Nacional	<b>Cargo</b>	Genérico
<b>Candidato</b>			
<b>Otro Candidato</b>			

### Observaciones:



### TIPO DE ANUNCIO

Panorámicos

### TAMAÑO

10 x 9



**Sistema Integral de Monitoreo de Espectaculares**  
**Reporte de recorrido**

Del: 24/03/2015  
Hasta: 29/03/2015  
Usuario: exurveybcs  
Proceso: PEF 2014-2015

<b>Identificador</b>	42481	<b>Estado</b>	BAJA CALIFORNIA SUR
<b>Ticket</b>	60384	<b>Municipio</b>	LA PAZ
<b>Fecha de recorrido</b>	29/03/2015 16:22	<b>Colonia</b>	8 de octubre
<b>Latitud</b>	24.11561489	<b>Calle</b>	forjadores
<b>Longitud</b>	-110.31104399	<b>Numero</b>	sn
<b>Device ID</b>	IFE-Desktop v1.0	<b>Distrito</b>	
<b>Partido</b>	Partido Acción Nacional	<b>Cargo</b>	Genérico
<b>Candidato</b>			
<b>Otro Candidato</b>			

**Observaciones:**

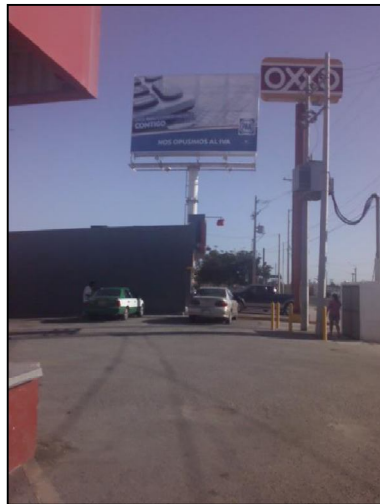

**TIPO DE ANUNCIO**

Panorámicos

**TAMAÑO**

10 x 9



**Sistema Integral de Monitoreo de Espectaculares**  
**Reporte de recorrido**

Del: 24/03/2015  
Hasta: 29/03/2015  
Usuario: exurveybcs  
Proceso: PEF 2014-2015

<b>Identificador</b>	42482	<b>Estado</b>	BAJA CALIFORNIA SUR
<b>Ticket</b>	60384	<b>Municipio</b>	LA PAZ
<b>Fecha de recorrido</b>	29/03/2015 16:29	<b>Colonia</b>	domingo carballo f
<b>Latitud</b>	24.12953463	<b>Calle</b>	forjadores
<b>Longitud</b>	-110.31165206	<b>Numero</b>	sn
<b>Device ID</b>	IFE-Desktop v1.0	<b>Distrito</b>	
<b>Partido</b>	Partido Acción Nacional	<b>Cargo</b>	Genérico
<b>Candidato</b>			
<b>Otro Candidato</b>			

**Observaciones:**



**TIPO DE ANUNCIO**

Panorámicos

**TAMAÑO**

10 x 6



**Sistema Integral de Monitoreo de Espectaculares**  
**Reporte de recorrido**

Del: 24/03/2015  
Hasta: 29/03/2015  
Usuario: exurveybcs  
Proceso: PEF 2014-2015

<b>Identificador</b>	42484	<b>Estado</b>	BAJA CALIFORNIA SUR
<b>Ticket</b>	60384	<b>Municipio</b>	LA PAZ
<b>Fecha de recorrido</b>	29/03/2015 16:36	<b>Colonia</b>	domingo carballo f
<b>Latitud</b>	24.12955428	<b>Calle</b>	forjadores
<b>Longitud</b>	-110.31170535	<b>Numero</b>	sn
<b>Device ID</b>	IFE-Desktop v1.0	<b>Distrito</b>	
<b>Partido</b>	Partido Acción Nacional	<b>Cargo</b>	Genérico
<b>Candidato</b>			
<b>Otro Candidato</b>			

**Observaciones:**



**TIPO DE ANUNCIO**

Muros

**TAMAÑO**

1 x 1



**Sistema Integral de Monitoreo de Espectaculares**  
**Reporte de recorrido**

Del: 24/03/2015  
Hasta: 29/03/2015  
Usuario: exurveybcs  
Proceso: PEF 2014-2015

<b>Identificador</b>	42485	<b>Estado</b>	BAJA CALIFORNIA SUR
<b>Ticket</b>	60384	<b>Municipio</b>	LA PAZ
<b>Fecha de recorrido</b>	29/03/2015 16:40	<b>Colonia</b>	ruiz cortinez
<b>Latitud</b>	24.13591033	<b>Calle</b>	forjadores de sudcalifornia
<b>Longitud</b>	-110.31192889	<b>Numero</b>	sn
<b>Device ID</b>	IFE-Desktop v1.0	<b>Distrito</b>	
<b>Partido</b>	Partido Acción Nacional	<b>Cargo</b>	Genérico
<b>Candidato</b>			
<b>Otro Candidato</b>			

**Observaciones:**



**TIPO DE ANUNCIO**

Panorámicos

**TAMAÑO**

10 x 6

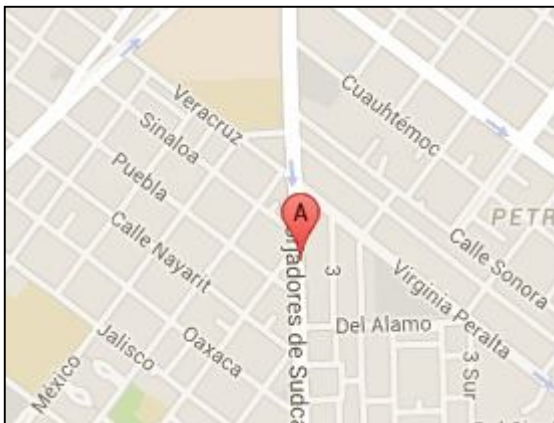



**Sistema Integral de Monitoreo de Espectaculares**  
**Reporte de recorrido**

Del: 24/03/2015  
Hasta: 29/03/2015  
Usuario: exurveybcs  
Proceso: PEF 2014-2015

<b>Identificador</b>	42486	<b>Estado</b>	BAJA CALIFORNIA SUR
<b>Ticket</b>	60384	<b>Municipio</b>	LA PAZ
<b>Fecha de recorrido</b>	29/03/2015 16:45	<b>Colonia</b>	ruiz cortinez
<b>Latitud</b>	24.13781155	<b>Calle</b>	forjadores
<b>Longitud</b>	-110.31197	<b>Numero</b>	sn
<b>Device ID</b>	IFE-Desktop v1.0	<b>Distrito</b>	
<b>Partido</b>	Partido Acción Nacional	<b>Cargo</b>	Genérico
<b>Candidato</b>			
<b>Otro Candidato</b>			

**Observaciones:**



**TIPO DE ANUNCIO**

Panorámicos

**TAMAÑO**

10 x 6

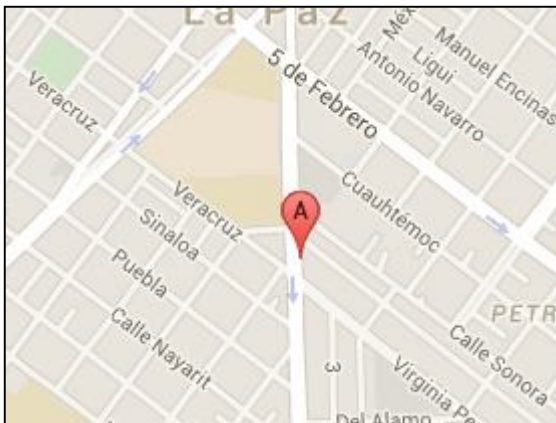

**Sistema Integral de Monitoreo de Espectaculares**  
**Reporte de recorrido**

Del: 24/03/2015  
Hasta: 29/03/2015  
Usuario: exurveybcs  
Proceso: PEF 2014-2015

<b>Identificador</b>	42489	<b>Estado</b>	BAJA CALIFORNIA SUR
<b>Ticket</b>	60384	<b>Municipio</b>	LA PAZ
<b>Fecha de recorrido</b>	29/03/2015 16:59	<b>Colonia</b>	centro
<b>Latitud</b>	24.15459575	<b>Calle</b>	isabel la catolica
<b>Longitud</b>	-110.30290392	<b>Numero</b>	sn
<b>Device ID</b>	IFE-Desktop v1.0	<b>Distrito</b>	
<b>Partido</b>	Partido Acción Nacional	<b>Cargo</b>	Genérico
<b>Candidato</b>			
<b>Otro Candidato</b>			

**Observaciones:**



**TIPO DE ANUNCIO**

Panorámicos

**TAMAÑO**

10 x 9



**Sistema Integral de Monitoreo de Espectaculares**  
**Reporte de recorrido**

Del: 22/03/2015  
Hasta: 26/03/2015  
Usuario: exurveyjal  
Proceso: PEF 2014-2015

<b>Identificador</b>	41622	<b>Estado</b>	JALISCO
<b>Ticket</b>	60209	<b>Municipio</b>	GUADALAJARA
<b>Fecha de recorrido</b>	23/03/2015 10:57	<b>Colonia</b>	huentitan
<b>Latitud</b>	20.70887953	<b>Calle</b>	federalismo
<b>Longitud</b>	-103.35621354	<b>Numero</b>	s/n
<b>Device ID</b>	IFE-Desktop v1.0	<b>Distrito</b>	
<b>Partido</b>	Partido Acción Nacional	<b>Cargo</b>	Genérico
<b>Candidato</b>			
<b>Otro Candidato</b>			

**Observaciones:**



**TIPO DE ANUNCIO**

Muros

**TAMAÑO**

5 x 2

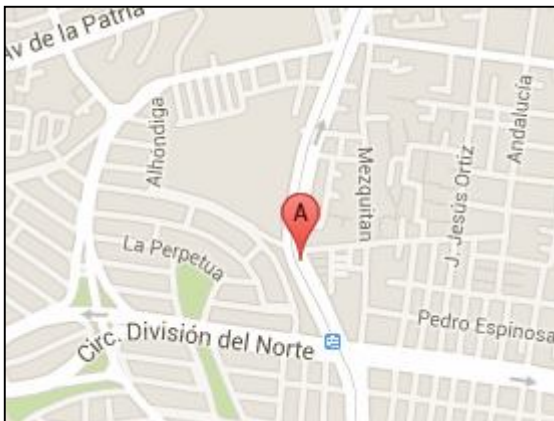

**Sistema Integral de Monitoreo de Espectaculares**  
**Reporte de recorrido**

Del: 22/03/2015  
Hasta: 26/03/2015  
Usuario: exurveyjal  
Proceso: PEF 2014-2015

<b>Identificador</b>	41640	<b>Estado</b>	JALISCO
<b>Ticket</b>	60209	<b>Municipio</b>	ZAPOPAN
<b>Fecha de recorrido</b>	23/03/2015 14:14	<b>Colonia</b>	ciudad granja
<b>Latitud</b>	20.68314101	<b>Calle</b>	av central
<b>Longitud</b>	-103.44093754	<b>Numero</b>	s/n
<b>Device ID</b>	IFE-Desktop v1.0	<b>Distrito</b>	
<b>Partido</b>	Partido Acción Nacional	<b>Cargo</b>	Genérico
<b>Candidato</b>			
<b>Otro Candidato</b>			

**Observaciones:**

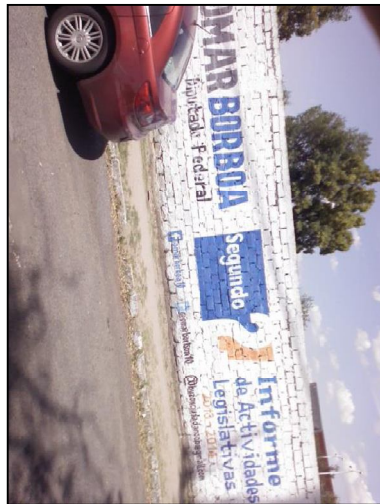
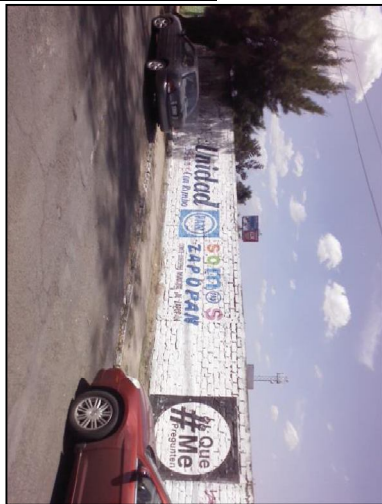

**TIPO DE ANUNCIO**

Muros

**TAMAÑO**

6 x 2

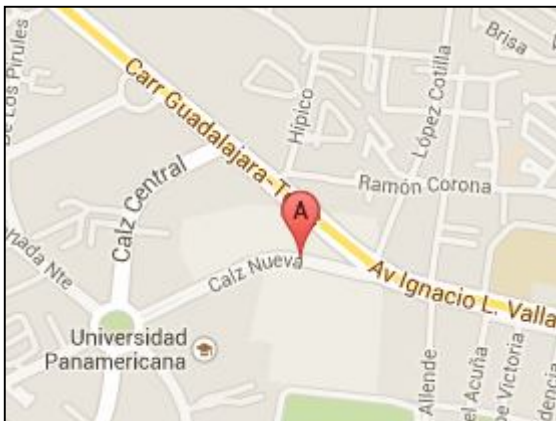

**Sistema Integral de Monitoreo de Espectaculares**  
**Reporte de recorrido**

Del: 22/03/2015  
Hasta: 26/03/2015  
Usuario: exurveyjal  
Proceso: PEF 2014-2015

<b>Identificador</b>	41647	<b>Estado</b>	JALISCO
<b>Ticket</b>	60209	<b>Municipio</b>	TLAQUEPAQUE
<b>Fecha de recorrido</b>	24/03/2015 11:29	<b>Colonia</b>	santo santiago
<b>Latitud</b>	20.63823753	<b>Calle</b>	zaragoza
<b>Longitud</b>	-103.30428983	<b>Numero</b>	248 a
<b>Device ID</b>	IFE-Desktop v1.0	<b>Distrito</b>	
<b>Partido</b>	Partido Acción Nacional	<b>Cargo</b>	Genérico
<b>Candidato</b>			
<b>Otro Candidato</b>			

**Observaciones:** se encontraron 3 lonas de las mismas características



**TIPO DE ANUNCIO**

Mantas

**TAMAÑO**

0.75 x 0.5

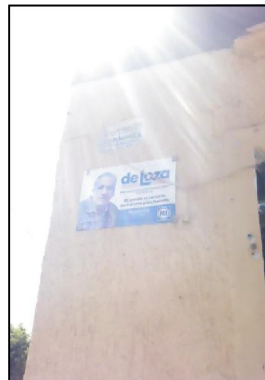

**Sistema Integral de Monitoreo de Espectaculares**  
**Reporte de recorrido**

Del: 22/03/2015  
Hasta: 26/03/2015  
Usuario: exurveyjal  
Proceso: PEF 2014-2015

<b>Identificador</b>	41651	<b>Estado</b>	JALISCO
<b>Ticket</b>	60209	<b>Municipio</b>	TLAQUEPAQUE
<b>Fecha de recorrido</b>	24/03/2015 12:16	<b>Colonia</b>	lindavista
<b>Latitud</b>	20.63861433	<b>Calle</b>	santa rosalia
<b>Longitud</b>	-103.29148095	<b>Numero</b>	753
<b>Device ID</b>	IFE-Desktop v1.0	<b>Distrito</b>	
<b>Partido</b>	Partido Acción Nacional	<b>Cargo</b>	Presidente
<b>Candidato</b>			
<b>Otro Candidato</b>	chavez		

**Observaciones:** dos bardas, una contraesquina de la otra en el cruce de las calles



**TIPO DE ANUNCIO**

Muros

**TAMAÑO**

4 x 2

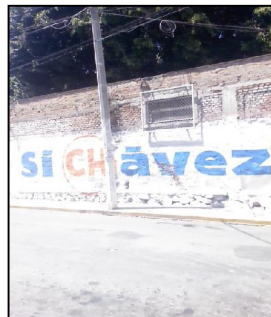
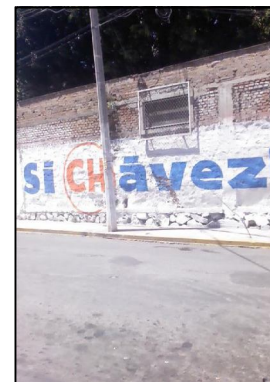

**Sistema Integral de Monitoreo de Espectaculares**  
**Reporte de recorrido**

Del: 22/03/2015  
Hasta: 26/03/2015  
Usuario: exurveyjal  
Proceso: PEF 2014-2015

<b>Identificador</b>	41657	<b>Estado</b>	JALISCO
<b>Ticket</b>	60209	<b>Municipio</b>	TLAQUEPAQUE
<b>Fecha de recorrido</b>	24/03/2015 13:31	<b>Colonia</b>	francisco i madero
<b>Latitud</b>	20.59925646	<b>Calle</b>	8 julio
<b>Longitud</b>	-103.37903416	<b>Numero</b>	470
<b>Device ID</b>	IFE-Desktop v1.0	<b>Distrito</b>	
<b>Partido</b>	Partido Acción Nacional	<b>Cargo</b>	Genérico
<b>Candidato</b>			
<b>Otro Candidato</b>			

**Observaciones:**

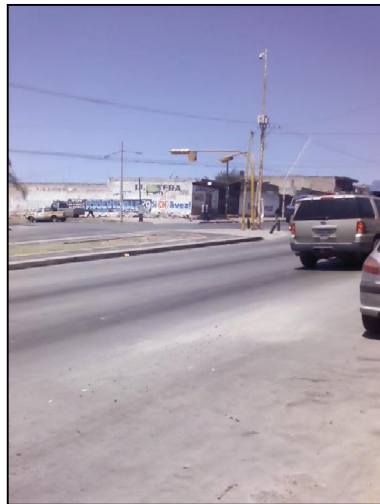

**TIPO DE ANUNCIO**

Muros

**TAMAÑO**

4 x 2



**Sistema Integral de Monitoreo de Espectaculares**  
**Reporte de recorrido**

Del: 22/03/2015  
Hasta: 26/03/2015  
Usuario: exurveyjal  
Proceso: PEF 2014-2015

<b>Identificador</b>	41675	<b>Estado</b>	JALISCO
<b>Ticket</b>	60215	<b>Municipio</b>	TONALA
<b>Fecha de recorrido</b>	25/03/2015 13:35	<b>Colonia</b>	el rosario
<b>Latitud</b>	20.6384162	<b>Calle</b>	lopez cotilla
<b>Longitud</b>	-103.25449561	<b>Numero</b>	sin numero
<b>Device ID</b>	IFE-Desktop v1.0	<b>Distrito</b>	
<b>Partido</b>	Partido Acción Nacional	<b>Cargo</b>	Genérico Mixto
<b>Candidato</b>			
<b>Otro Candidato</b>	partido accion nacional		

**Observaciones:** pan barda atras de ramas frente a campo de futbol

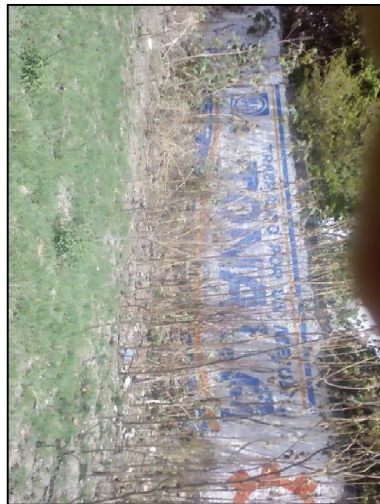

**TIPO DE ANUNCIO**

Muros

**TAMAÑO**

7 x 3





**Sistema Integral de Monitoreo de Espectaculares**  
**Reporte de recorrido**

Del: 22/03/2015  
Hasta: 26/03/2015  
Usuario: **exurveyjal**  
Proceso: **PEF 2014-2015**

<b>Identificador</b>	41682	<b>Estado</b>	JALISCO
<b>Ticket</b>	60215	<b>Municipio</b>	TONALA
<b>Fecha de recorrido</b>	25/03/2015 14:12	<b>Colonia</b>	el rosario
		<b>Calle</b>	av juarez
		<b>Numero</b>	51
<b>Latitud</b>	20.64193932	<b>Distrito</b>	
<b>Longitud</b>	-103.25923071		
<b>Device ID</b>	IFE-Desktop v1.0		
<b>Partido</b>	Partido Acción Nacional	<b>Cargo</b>	Presidente
<b>Candidato</b>			
<b>Otro Candidato</b>	jorge vizcarra		

**Observaciones:** precandidato aa presidente municipal jorge vizcarra

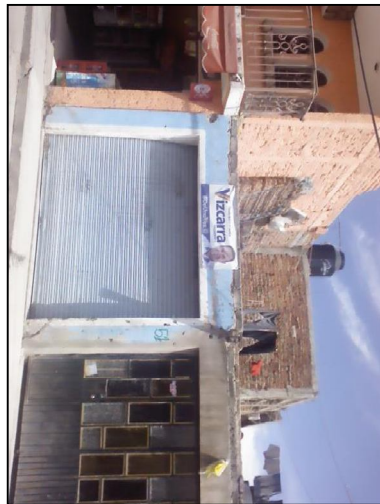

**TIPO DE ANUNCIO**

Mantas

**TAMAÑO**

2 x 1

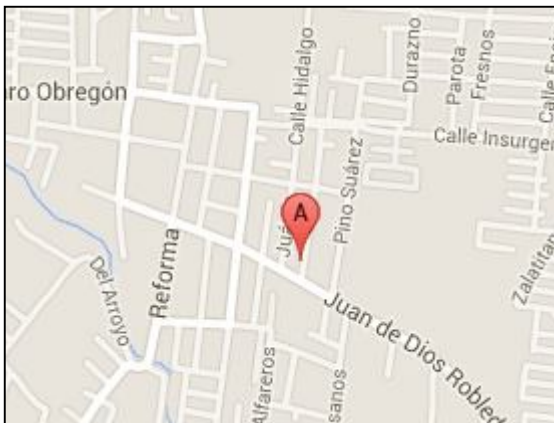

**Sistema Integral de Monitoreo de Espectaculares**  
**Reporte de recorrido**

Del: 22/03/2015  
Hasta: 26/03/2015  
Usuario: exurveyjal  
Proceso: PEF 2014-2015

<b>Identificador</b>	41685	<b>Estado</b>	JALISCO
<b>Ticket</b>	60221	<b>Municipio</b>	TLAJOMULCO DE ZUÑIGA
<b>Fecha de recorrido</b>	26/03/2015 11:17	<b>Colonia</b>	agua blanca
<b>Latitud</b>	20.60356965	<b>Calle</b>	lopez mateos
<b>Longitud</b>	-103.43453777	<b>Numero</b>	1407
<b>Device ID</b>	IFE-Desktop v1.0	<b>Distrito</b>	
<b>Partido</b>	Partido Acción Nacional	<b>Cargo</b>	Genérico Mixto
<b>Candidato</b>			
<b>Otro Candidato</b>	institucional		

**Observaciones:** espectacular colocado en el intercampana



**TIPO DE ANUNCIO**

Panorámicos

**TAMAÑO**

8 x 5

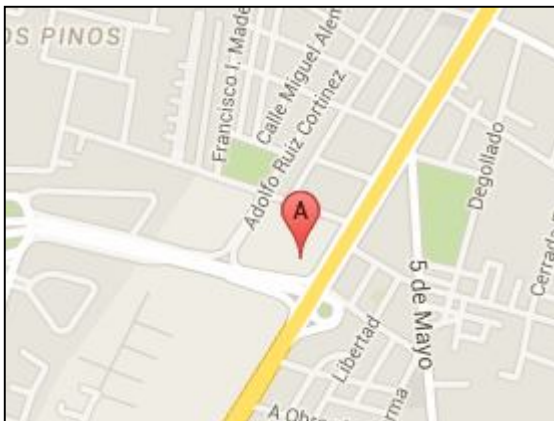

**Sistema Integral de Monitoreo de Espectaculares**  
**Reporte de recorrido**

Del: 22/03/2015  
Hasta: 26/03/2015  
Usuario: exurveyjal  
Proceso: PEF 2014-2015

<b>Identificador</b>	41688	<b>Estado</b>	JALISCO
<b>Ticket</b>	60221	<b>Municipio</b>	TLAJOMULCO DE ZUÑIGA
<b>Fecha de recorrido</b>	26/03/2015 11:42	<b>Colonia</b>	santa isabel
<b>Latitud</b>	20.58030512	<b>Calle</b>	av lopez mmateos
<b>Longitud</b>	-103.44988554	<b>Numero</b>	2998
<b>Device ID</b>	IFE-Desktop v1.0	<b>Distrito</b>	
<b>Partido</b>	Partido Acción Nacional	<b>Cargo</b>	Genérico Mixto
<b>Candidato</b>			
<b>Otro Candidato</b>	institucional		

**Observaciones:** espectacular colocado en el intercampana

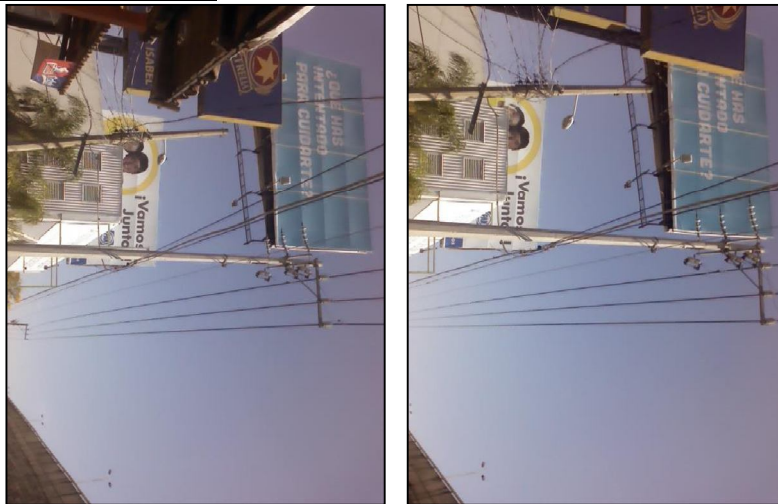

**TIPO DE ANUNCIO**

Panorámicos

**TAMAÑO**

10 x 8

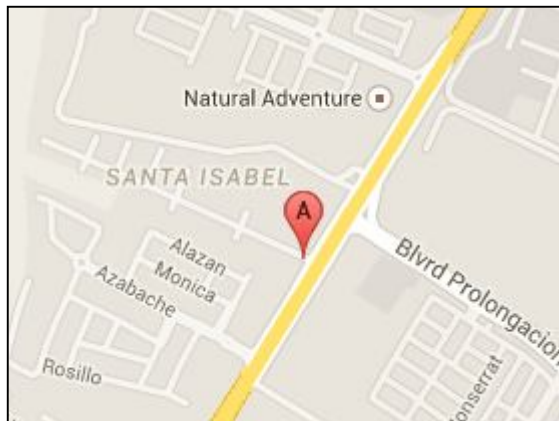

**Sistema Integral de Monitoreo de Espectaculares**  
**Reporte de recorrido**

Del: 22/03/2015  
Hasta: 26/03/2015  
Usuario: **exurveyjal**  
Proceso: **PEF 2014-2015**

<b>Identificador</b>	41692	<b>Estado</b>	JALISCO
<b>Ticket</b>	60221	<b>Municipio</b>	TLAJOMULCO DE ZUÑIGA
<b>Fecha de recorrido</b>	26/03/2015 12:04	<b>Colonia</b>	los gavilanes
<b>Latitud</b>	20.57375067	<b>Calle</b>	av lopez mateos
<b>Longitud</b>	-103.45419926	<b>Numero</b>	5548
<b>Device ID</b>	IFE-Desktop v1.0	<b>Distrito</b>	
<b>Partido</b>	Partido Acción Nacional	<b>Cargo</b>	Genérico Mixto
<b>Candidato</b>			
<b>Otro Candidato</b>	institucional		

**Observaciones:** 2 espectaculares colocados en el intercampana que se encuentran clausurados por el partido de gobierno



**TIPO DE ANUNCIO**

Panorámicos

**TAMAÑO**

12 x 5

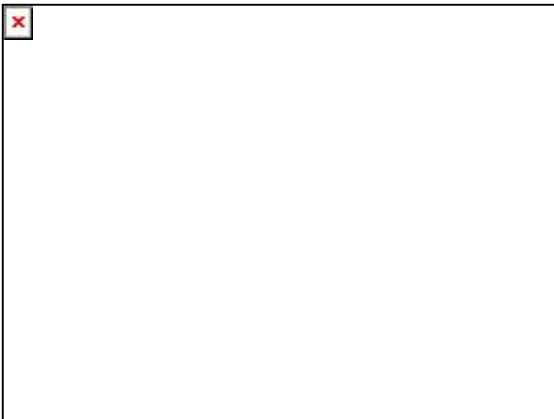

**Sistema Integral de Monitoreo de Espectaculares**  
**Reporte de recorrido**

Del: 22/03/2015  
Hasta: 26/03/2015  
Usuario: **exurveyjal**  
Proceso: **PEF 2014-2015**

<b>Identificador</b>	41700	<b>Estado</b>	JALISCO
<b>Ticket</b>	60221	<b>Municipio</b>	TLAJOMULCO DE ZUÑIGA
<b>Fecha de recorrido</b>	26/03/2015 13:08	<b>Colonia</b>	las cuatas
<b>Latitud</b>	20.49042543	<b>Calle</b>	carretera morelia
<b>Longitud</b>	-103.4908763	<b>Numero</b>	sin numero
<b>Device ID</b>	IFE-Desktop v1.0	<b>Distrito</b>	
<b>Partido</b>	Partido Acción Nacional	<b>Cargo</b>	Genérico Mixto
<b>Candidato</b>			
<b>Otro Candidato</b>	institucional		

**Observaciones:** espectacular colocado en el intercampana



**TIPO DE ANUNCIO**

Panorámicos

**TAMAÑO**

8 x 5

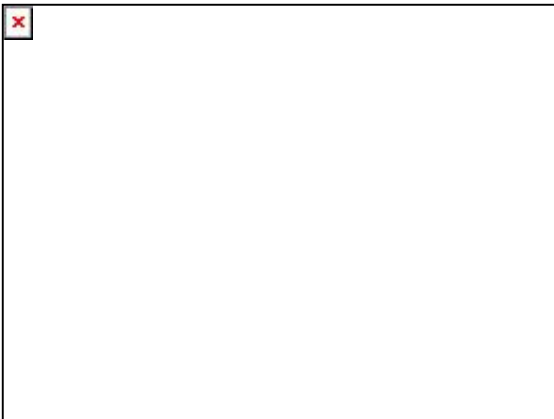

**Sistema Integral de Monitoreo de Espectaculares**  
**Reporte de recorrido**

Del: 22/03/2015  
Hasta: 26/03/2015  
Usuario: **exurveyjal**  
Proceso: PEF 2014-2015

<b>Identificador</b>	41712	<b>Estado</b>	JALISCO
<b>Ticket</b>	60221	<b>Municipio</b>	TLAJOMULCO DE ZUÑIGA
<b>Fecha de recorrido</b>	26/03/2015 15:12	<b>Colonia</b>	san jose del 15
<b>Latitud</b>	20.5403706	<b>Calle</b>	carretera chapala
<b>Longitud</b>	-103.29744722	<b>Numero</b>	sin numero
<b>Device ID</b>	IFE-Desktop v1.0	<b>Distrito</b>	
<b>Partido</b>	Partido Acción Nacional	<b>Cargo</b>	Genérico Mixto
<b>Candidato</b>			
<b>Otro Candidato</b>	institucional		

**Observaciones:** espectacular colocado en el intercampana

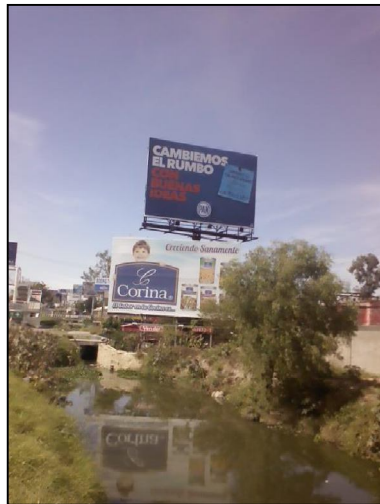

**TIPO DE ANUNCIO**

Panorámicos

**TAMAÑO**

6 x 5

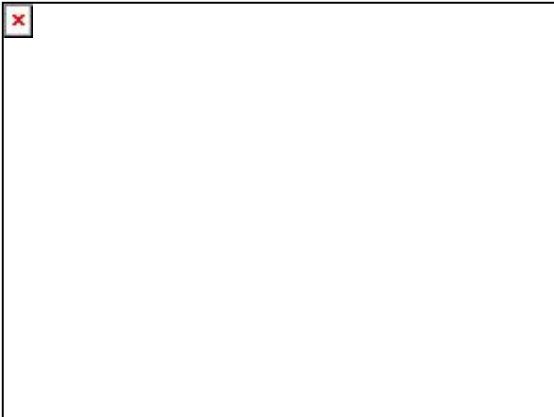
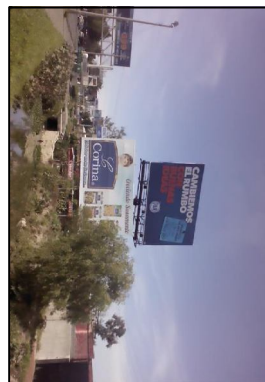

**Sistema Integral de Monitoreo de Espectaculares**  
**Reporte de recorrido**

Del: 22/03/2015  
Hasta: 26/03/2015  
Usuario: exurveyjal  
Proceso: PEF 2014-2015

<b>Identificador</b>	41713	<b>Estado</b>	JALISCO
<b>Ticket</b>	60221	<b>Municipio</b>	TLAJOMULCO DE ZUÑIGA
<b>Fecha de recorrido</b>	26/03/2015 15:17	<b>Colonia</b>	san jose del 15
<b>Latitud</b>	20.55378281	<b>Calle</b>	carretera chapala
<b>Longitud</b>	-103.30392056	<b>Numero</b>	sin numero
<b>Device ID</b>	IFE-Desktop v1.0	<b>Distrito</b>	
<b>Partido</b>	Partido Acción Nacional	<b>Cargo</b>	Genérico Mixto
<b>Candidato</b>			
<b>Otro Candidato</b>	institucional		

**Observaciones:** 2 espectaculares colocados en el intercambiana

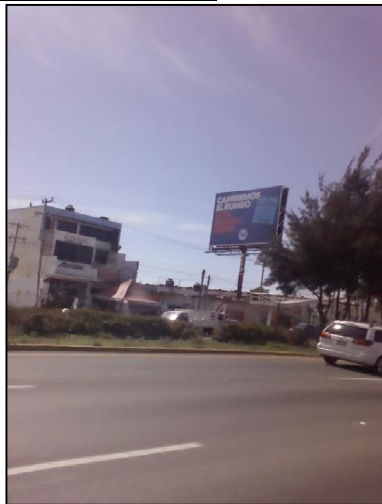

**TIPO DE ANUNCIO**

Panorámicos

**TAMAÑO**

6 x 5

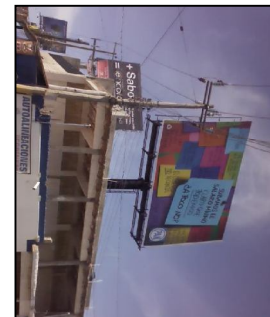
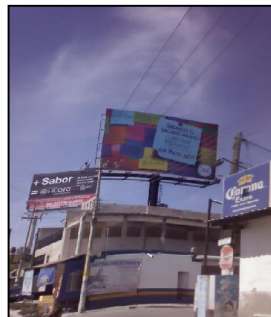
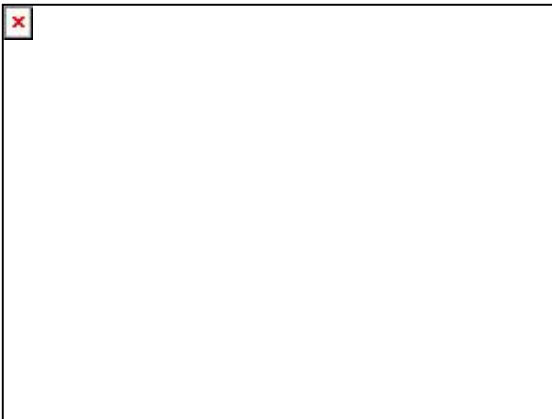
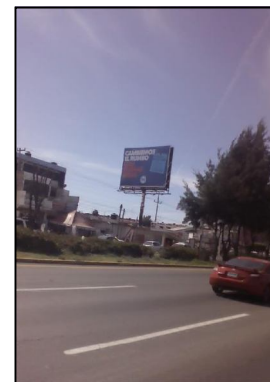

**Sistema Integral de Monitoreo de Espectaculares**  
**Reporte de recorrido**

Del: 20/03/2015  
Hasta: 22/03/2015  
Usuario: exurveyjal  
Proceso: PEL 2014-2015 GUAN

<b>Identificador</b>	41585	<b>Estado</b>	JALISCO
<b>Ticket</b>	60203	<b>Municipio</b>	GUADALAJARA
<b>Fecha de recorrido</b>	20/03/2015 11:02	<b>Colonia</b>	zona centro
<b>Latitud</b>	20.67887377	<b>Calle</b>	av. mexico
<b>Longitud</b>	-103.36927306	<b>Numero</b>	2015
<b>Device ID</b>	IFE-Desktop v1.0	<b>Distrito</b>	
<b>Partido</b>	Partido Acción Nacional	<b>Cargo</b>	Genérico Mixto
<b>Candidato</b>			
<b>Otro Candidato</b>	institucional		

**Observaciones:** espectacular institucional colocado en el intercampana



**TIPO DE ANUNCIO**

Panorámicos

**TAMAÑO**

14 x 7





**Sistema Integral de Monitoreo de Espectaculares**  
**Reporte de recorrido**

Del: 20/03/2015  
Hasta: 22/03/2015  
Usuario: **exurveyjal**  
Proceso: **PEL 2014-2015 GUAN**

<b>Identificador</b>	41594	<b>Estado</b>	JALISCO
<b>Ticket</b>	60203	<b>Municipio</b>	GUADALAJARA
<b>Fecha de recorrido</b>	20/03/2015 13:03	<b>Colonia</b>	oblatos
<b>Latitud</b>	20.70263137	<b>Calle</b>	joaquin amaro
<b>Longitud</b>	-103.29210993	<b>Numero</b>	2191 a
<b>Device ID</b>	IFE-Desktop v1.0	<b>Distrito</b>	
<b>Partido</b>	Partido Acción Nacional	<b>Cargo</b>	Diputado
<b>Candidato</b>			
<b>Otro Candidato</b>	paola gonzalez		

**Observaciones:** precandidata para diputada federal distrito 9, manta colocada en el intercampana

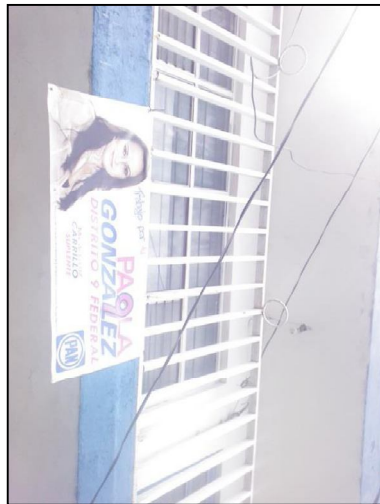

**TIPO DE ANUNCIO**

Mantas

**TAMAÑO**

1 x 0.5



**Sistema Integral de Monitoreo de Espectaculares**  
**Reporte de recorrido**

Del: 20/03/2015  
Hasta: 22/03/2015  
Usuario: exurveyjal  
Proceso: PEL 2014-2015 GUAN

<b>Identificador</b>	41596	<b>Estado</b>	JALISCO
<b>Ticket</b>	60203	<b>Municipio</b>	GUADALAJARA
<b>Fecha de recorrido</b>	20/03/2015 13:28	<b>Colonia</b>	Sn Miguel dHuentitan
<b>Latitud</b>	20.71272457	<b>Calle</b>	Periferico Norte
<b>Longitud</b>	-103.29532069	<b>Numero</b>	sin numero
<b>Device ID</b>	IFE-Desktop v1.0	<b>Distrito</b>	
<b>Partido</b>	Partido Acción Nacional	<b>Cargo</b>	Genérico
<b>Candidato</b>			
<b>Otro Candidato</b>			

**Observaciones:**



**TIPO DE ANUNCIO**

Muros

**TAMAÑO**

2 x 2



**Sistema Integral de Monitoreo de Espectaculares**  
**Reporte de recorrido**

Del: 20/03/2015  
Hasta: 22/03/2015  
Usuario: **exurveyjal**  
Proceso: **PEL 2014-2015 GUAN**

<b>Identificador</b>	41604	<b>Estado</b>	JALISCO
<b>Ticket</b>	60203	<b>Municipio</b>	GUADALAJARA
<b>Fecha de recorrido</b>	20/03/2015 14:56	<b>Colonia</b>	Guadalupana
<b>Latitud</b>	20.70631786	<b>Calle</b>	Circunvalacion
<b>Longitud</b>	-103.34941644	<b>Numero</b>	sin numero
<b>Device ID</b>	IFE-Desktop v1.0	<b>Distrito</b>	
<b>Partido</b>	Partido Acción Nacional	<b>Cargo</b>	Genérico
<b>Candidato</b>			
<b>Otro Candidato</b>			

**Observaciones:** 2 espectaculares

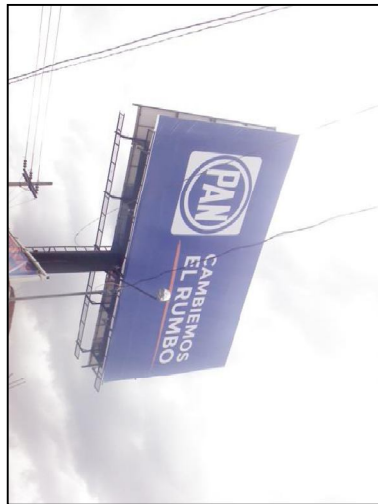

**TIPO DE ANUNCIO**

Panorámicos

**TAMAÑO**

14 x 7





# Sistema Integral de Monitoreo de Espectaculares

## Reporte de recorrido

Del: 20/03/2015  
Hasta: 22/03/2015  
Usuario: exurveyjal  
Proceso: PEL 2014-2015 GUAN

<b>Identificador</b>	41616	<b>Estado</b>	JALISCO
<b>Ticket</b>	60203	<b>Municipio</b>	GUADALAJARA
<b>Fecha de recorrido</b>	21/03/2015 12:58	<b>Colonia</b>	
<b>Latitud</b>	20.67362438	<b>Calle</b>	plutarco elias calles
<b>Longitud</b>	-103.29585287	<b>Numero</b>	
<b>Device ID</b>	IFE-Desktop v1.0	<b>Distrito</b>	
<b>Partido</b>	Partido Acción Nacional	<b>Cargo</b>	Genérico
<b>Candidato</b>			
<b>Otro Candidato</b>			

### Observaciones:

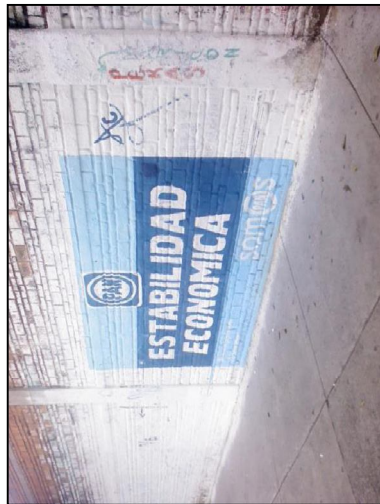

### TIPO DE ANUNCIO

Muros

### TAMAÑO

3 x 2

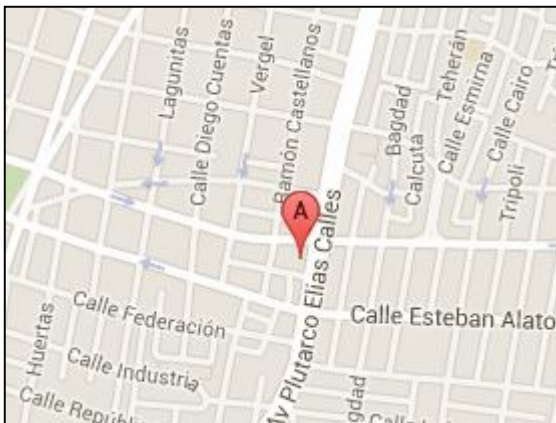

**Sistema Integral de Monitoreo de Espectaculares**  
**Reporte de recorrido**

Del: 20/03/2015  
Hasta: 22/03/2015  
Usuario: **exurveyjal**  
Proceso: **PEL 2014-2015 GUAN**

<b>Identificador</b>	41617	<b>Estado</b>	JALISCO
<b>Ticket</b>	60203	<b>Municipio</b>	GUADALAJARA
<b>Fecha de recorrido</b>	21/03/2015 13:04	<b>Colonia</b>	
<b>Latitud</b>	20.67293846	<b>Calle</b>	plutarco elias calles
<b>Longitud</b>	-103.29573011	<b>Numero</b>	724
<b>Device ID</b>	IFE-Desktop v1.0	<b>Distrito</b>	
<b>Partido</b>	Partido Acción Nacional	<b>Cargo</b>	Genérico
<b>Candidato</b>			
<b>Otro Candidato</b>			

**Observaciones:**



**TIPO DE ANUNCIO**

Panorámicos

**TAMAÑO**

7 x 5

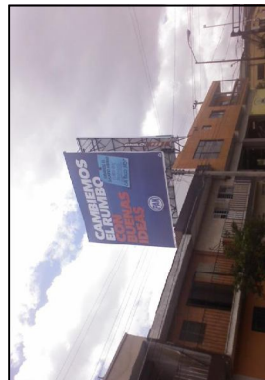

**Sistema Integral de Monitoreo de Espectaculares**  
**Reporte de recorrido**

Del: 14/03/2015  
Hasta: 09/04/2015  
Usuario: exurveymor  
Proceso: PEL 2014-2015 GUAN

<b>Identificador</b>	41755	<b>Estado</b>	MORELOS
<b>Ticket</b>	60239	<b>Municipio</b>	CUERNAVACA
<b>Fecha de recorrido</b>	16/03/2015 13:41	<b>Colonia</b>	amatitlan
<b>Latitud</b>	18.92523623	<b>Calle</b>	avenida plan de Ayala
<b>Longitud</b>	-99.22611137	<b>Numero</b>	424
<b>Device ID</b>	IFE-Desktop v1.0	<b>Distrito</b>	
<b>Partido</b>	Partido Acción Nacional	<b>Cargo</b>	Diputado
<b>Candidato</b>			
<b>Otro Candidato</b>	luis miguel ramirez romero		

**Observaciones:** distrito I  
diputado Federal



**TIPO DE ANUNCIO**

Panorámicos

**TAMAÑO**

12 x 10



**Sistema Integral de Monitoreo de Espectaculares**  
**Reporte de recorrido**

Del: 14/03/2015  
Hasta: 09/04/2015  
Usuario: exurveymor  
Proceso: PEL 2014-2015 GUAN

<b>Identificador</b>	41761	<b>Estado</b>	MORELOS
<b>Ticket</b>	60239	<b>Municipio</b>	CUERNAVACA
<b>Fecha de recorrido</b>	16/03/2015 14:41	<b>Colonia</b>	satelite
		<b>Calle</b>	jazmin
		<b>Numero</b>	
		<b>Distrito</b>	
<b>Latitud</b>	18.92058961		
<b>Longitud</b>	-99.20135241		
<b>Device ID</b>	IFE-Desktop v1.0		
<b>Partido</b>	Partido Acción Nacional	<b>Cargo</b>	Genérico
<b>Candidato</b>			
<b>Otro Candidato</b>			

**Observaciones:** distrito I



**TIPO DE ANUNCIO**

Panorámicos

**TAMAÑO**

15 x 8

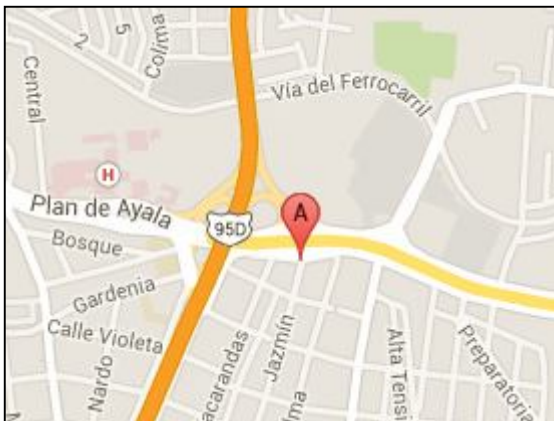

**Sistema Integral de Monitoreo de Espectaculares**  
**Reporte de recorrido**

Del: 20/03/2015  
Hasta: 27/03/2015  
Usuario: exurveynay  
Proceso: PEF 2014-2015

<b>Identificador</b>	41792	<b>Estado</b>	NAYARIT
<b>Ticket</b>	60246	<b>Municipio</b>	TEPIC
<b>Fecha de recorrido</b>	26/03/2015 00:10	<b>Colonia</b>	fracc. fray junipero serra
<b>Latitud</b>	21.50181054	<b>Calle</b>	paseo de la loma
<b>Longitud</b>	-104.90116855	<b>Numero</b>	s/n
<b>Device ID</b>	IFE-Desktop v1.0	<b>Distrito</b>	
<b>Partido</b>	Partido Acción Nacional	<b>Cargo</b>	Genérico
<b>Candidato</b>			
<b>Otro Candidato</b>			

**Observaciones:** dt 2 nayarit espectacular



**TIPO DE ANUNCIO**

Panorámicos

**TAMAÑO**

8 x 5

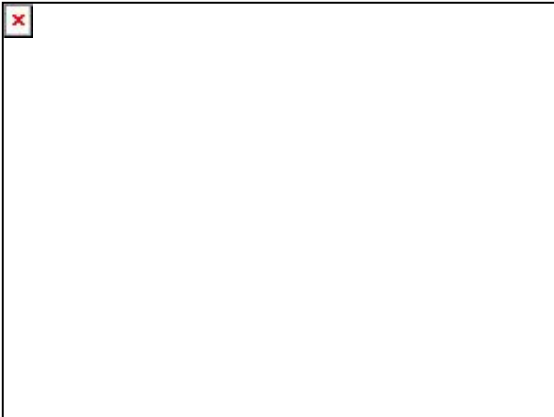



**Sistema Integral de Monitoreo de Espectaculares**  
**Reporte de recorrido**

Del: 20/03/2015  
Hasta: 27/03/2015  
Usuario: exurveynay  
Proceso: PEF 2014-2015

<b>Identificador</b>	41806	<b>Estado</b>	NAYARIT
<b>Ticket</b>	60246	<b>Municipio</b>	TEPIC
<b>Fecha de recorrido</b>	26/03/2015 02:15	<b>Colonia</b>	fracc olimpo de canter
<b>Latitud</b>	21.4904271	<b>Calle</b>	av aguamilpa
<b>Longitud</b>	-104.83204819	<b>Numero</b>	s/n
<b>Device ID</b>	IFE-Desktop v1.0	<b>Distrito</b>	
<b>Partido</b>	Partido Acción Nacional	<b>Cargo</b>	Genérico
<b>Candidato</b>			
<b>Otro Candidato</b>			

**Observaciones:** dt 2 nayarit barda del proceso 2014 candidato a presidente municipal leopoldo domingue



**TIPO DE ANUNCIO**

Muros

**TAMAÑO**

10 x 4



**Sistema Integral de Monitoreo de Espectaculares**  
**Reporte de recorrido**

Del: 20/03/2015  
Hasta: 27/03/2015  
Usuario: exurveynl  
Proceso: PEF 2014-2015

<b>Identificador</b>	41811	<b>Estado</b>	NUEVO LEON
<b>Ticket</b>	60252	<b>Municipio</b>	MONTERREY
<b>Fecha de recorrido</b>	25/03/2015 11:23	<b>Colonia</b>	centro
<b>Latitud</b>	25.66908066	<b>Calle</b>	miguel hidalgo
<b>Longitud</b>	-100.3234158	<b>Numero</b>	501
<b>Device ID</b>	IFE-Desktop v1.0	<b>Distrito</b>	
<b>Partido</b>	Partido Acción Nacional	<b>Cargo</b>	Presidente
<b>Candidato</b>			
<b>Otro Candidato</b>	felipe de jesus cantu		

**Observaciones:** gobernador distrito 7



**TIPO DE ANUNCIO**

Panorámicos

**TAMAÑO**

15 x 10

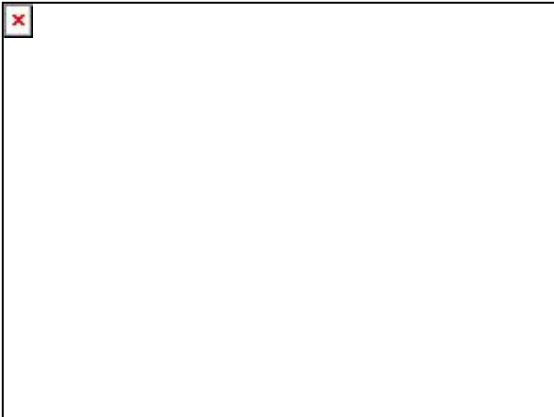

**Sistema Integral de Monitoreo de Espectaculares**  
**Reporte de recorrido**

Del: 20/03/2015  
Hasta: 27/03/2015  
Usuario: exurveynl  
Proceso: PEF 2014-2015

<b>Identificador</b>	41813	<b>Estado</b>	NUEVO LEON
<b>Ticket</b>	60252	<b>Municipio</b>	MONTERREY
<b>Fecha de recorrido</b>	26/03/2015 12:00	<b>Colonia</b>	cumbres 1 sector
<b>Latitud</b>	25.69849953	<b>Calle</b>	paseo de los leones
<b>Longitud</b>	-100.35956214	<b>Numero</b>	1345
<b>Device ID</b>	IFE-Desktop v1.0	<b>Distrito</b>	
<b>Partido</b>	Partido Acción Nacional	<b>Cargo</b>	Presidente
<b>Candidato</b>			
<b>Otro Candidato</b>	felipe de jesus cantu		

**Observaciones:** distrito 6 gobernador



**TIPO DE ANUNCIO**

Panorámicos

**TAMAÑO**

12 x 4

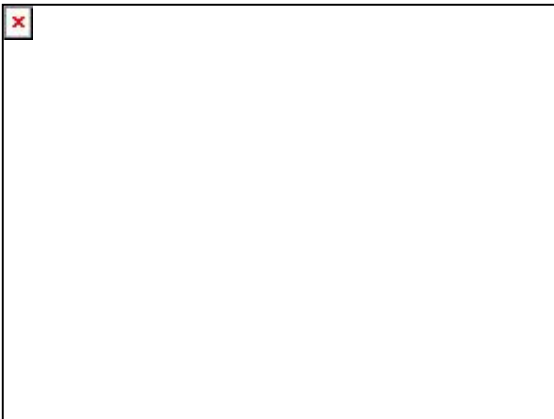

**Sistema Integral de Monitoreo de Espectaculares**  
**Reporte de recorrido**

Del: 20/03/2015  
Hasta: 27/03/2015  
Usuario: exurveynl  
Proceso: PEF 2014-2015

<b>Identificador</b>	41814	<b>Estado</b>	NUEVO LEON
<b>Ticket</b>	60252	<b>Municipio</b>	MONTERREY
<b>Fecha de recorrido</b>	26/03/2015 12:20	<b>Colonia</b>	cumbres 1 sector
<b>Latitud</b>	25.70886895	<b>Calle</b>	paseo de los leones
<b>Longitud</b>	-100.37358294	<b>Numero</b>	2207
<b>Device ID</b>	IFE-Desktop v1.0	<b>Distrito</b>	
<b>Partido</b>	Partido Acción Nacional	<b>Cargo</b>	Presidente
<b>Candidato</b>			
<b>Otro Candidato</b>	felipe de jesus cantu		

**Observaciones:** distrito 6 gobernador



**TIPO DE ANUNCIO**

Panorámicos

**TAMAÑO**

16 x 6



**Sistema Integral de Monitoreo de Espectaculares**  
**Reporte de recorrido**

Del: 20/03/2015  
Hasta: 27/03/2015  
Usuario: exurveynl  
Proceso: PEF 2014-2015

<b>Identificador</b>	41816	<b>Estado</b>	NUEVO LEON
<b>Ticket</b>	60252	<b>Municipio</b>	MONTERREY
<b>Fecha de recorrido</b>	26/03/2015 12:39	<b>Colonia</b>	residencial cumbres
<b>Latitud</b>	25.71094277	<b>Calle</b>	paseo de los leones
<b>Longitud</b>	-100.37593541	<b>Numero</b>	2319
<b>Device ID</b>	IFE-Desktop v1.0	<b>Distrito</b>	
<b>Partido</b>	Partido Acción Nacional	<b>Cargo</b>	Diputado
<b>Candidato</b>			
<b>Otro Candidato</b>	arturo salinas garza		

**Observaciones:** distrito 6  
diputado local 4

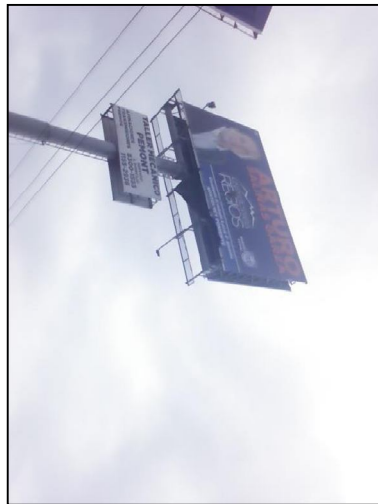

**TIPO DE ANUNCIO**

Panorámicos

**TAMAÑO**

12 x 6

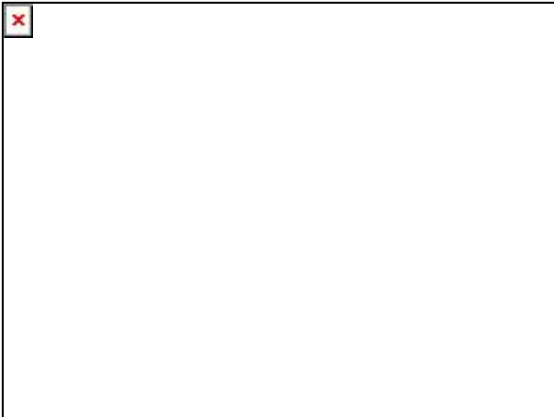

**Sistema Integral de Monitoreo de Espectaculares**  
**Reporte de recorrido**

Del: 20/03/2015  
Hasta: 27/03/2015  
Usuario: exurveynl  
Proceso: PEF 2014-2015

<b>Identificador</b>	41817	<b>Estado</b>	NUEVO LEON
<b>Ticket</b>	60252	<b>Municipio</b>	MONTERREY
<b>Fecha de recorrido</b>	26/03/2015 12:47	<b>Colonia</b>	residencial cumbres
		<b>Calle</b>	paseo de los leones
<b>Latitud</b>	25.71165597	<b>Numero</b>	2349
<b>Longitud</b>	-100.37654006	<b>Distrito</b>	
<b>Device ID</b>	IFE-Desktop v1.0		
<b>Partido</b>	Partido Acción Nacional	<b>Cargo</b>	Presidente
<b>Candidato</b>			
<b>Otro Candidato</b>	ivan garza		

**Observaciones:** distrito 6  
alcalde monterrey

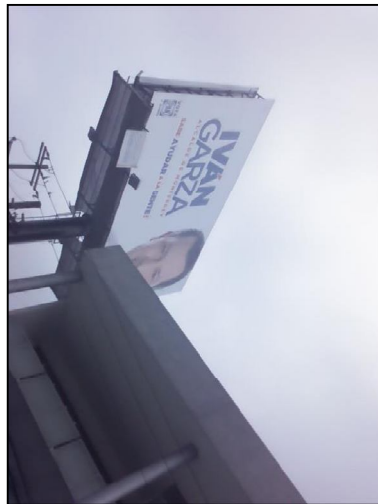

**TIPO DE ANUNCIO**

Panorámicos

**TAMAÑO**

14 x 6

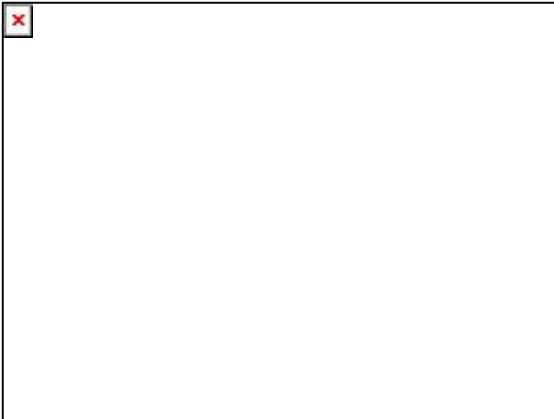

**Sistema Integral de Monitoreo de Espectaculares**  
**Reporte de recorrido**

Del: 20/03/2015  
Hasta: 27/03/2015  
Usuario: exurveynl  
Proceso: PEF 2014-2015

<b>Identificador</b>	41818	<b>Estado</b>	NUEVO LEON
<b>Ticket</b>	60252	<b>Municipio</b>	MONTERREY
<b>Fecha de recorrido</b>	26/03/2015 12:53	<b>Colonia</b>	residencial cumbres
<b>Latitud</b>	25.71183339	<b>Calle</b>	paseo de los leones
<b>Longitud</b>	-100.37679179	<b>Numero</b>	2349
<b>Device ID</b>	IFE-Desktop v1.0	<b>Distrito</b>	
<b>Partido</b>	Partido Acción Nacional	<b>Cargo</b>	Presidente
<b>Candidato</b>			
<b>Otro Candidato</b>	ivan garza		

**Observaciones:** distrito 6  
alcalde monterrey



**TIPO DE ANUNCIO**

Panorámicos

**TAMAÑO**

14 x 6

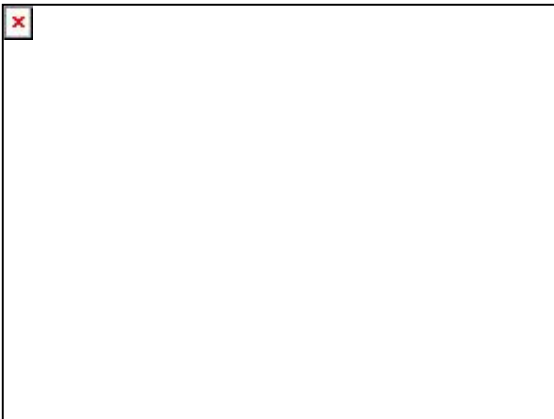

**Sistema Integral de Monitoreo de Espectaculares**  
**Reporte de recorrido**

Del: 20/03/2015  
Hasta: 27/03/2015  
Usuario: exurveynl  
Proceso: PEF 2014-2015

<b>Identificador</b>	41819	<b>Estado</b>	NUEVO LEON
<b>Ticket</b>	60252	<b>Municipio</b>	MONTERREY
<b>Fecha de recorrido</b>	26/03/2015 13:00	<b>Colonia</b>	residencial cumbres
<b>Latitud</b>	25.71291427	<b>Calle</b>	paseo de los leones
<b>Longitud</b>	-100.3772902	<b>Numero</b>	2415
<b>Device ID</b>	IFE-Desktop v1.0	<b>Distrito</b>	
<b>Partido</b>	Partido Acción Nacional	<b>Cargo</b>	Presidente
<b>Candidato</b>			
<b>Otro Candidato</b>	felipe de jesus cantu		

**Observaciones:** gobernador distrito 6



**TIPO DE ANUNCIO**

Panorámicos

**TAMAÑO**

16 x 6

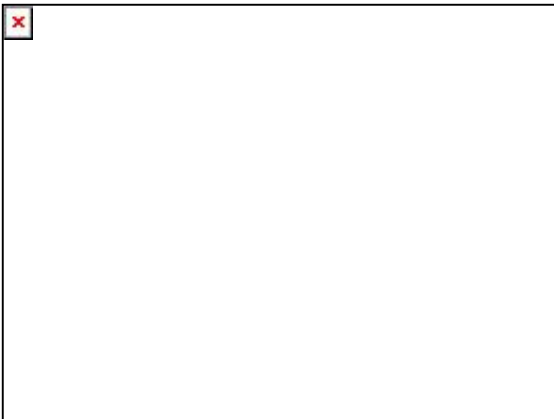



**Sistema Integral de Monitoreo de Espectaculares**  
**Reporte de recorrido**

Del: 20/03/2015  
Hasta: 27/03/2015  
Usuario: exurveynl  
Proceso: PEF 2014-2015

<b>Identificador</b>	41822	<b>Estado</b>	NUEVO LEON
<b>Ticket</b>	60252	<b>Municipio</b>	MONTERREY
<b>Fecha de recorrido</b>	26/03/2015 13:33	<b>Colonia</b>	cumbres 5 sector
<b>Latitud</b>	25.72276613	<b>Calle</b>	paseo de los leones
<b>Longitud</b>	-100.39230117	<b>Numero</b>	2991
<b>Device ID</b>	IFE-Desktop v1.0	<b>Distrito</b>	
<b>Partido</b>	Partido Acción Nacional	<b>Cargo</b>	Presidente
<b>Candidato</b>			
<b>Otro Candidato</b>	felipe de jesus cantu		

**Observaciones:** distrito 6 gobernador



**TIPO DE ANUNCIO**

Panorámicos

**TAMAÑO**

16 x 8





# Sistema Integral de Monitoreo de Espectaculares

## Reporte de recorrido

Del: 20/03/2015  
Hasta: 27/03/2015  
Usuario: exurveynl  
Proceso: PEF 2014-2015

<b>Identificador</b>	41826	<b>Estado</b>	NUEVO LEON
<b>Ticket</b>	60252	<b>Municipio</b>	MONTERREY
<b>Fecha de recorrido</b>	26/03/2015 14:56	<b>Colonia</b>	centro
		<b>Calle</b>	cuauhtemoc
		<b>Numero</b>	s/n
		<b>Distrito</b>	
<b>Latitud</b>	25.66630458		
<b>Longitud</b>	-100.31968497		
<b>Device ID</b>	IFE-Desktop v1.0		
<b>Partido</b>	Partido Acción Nacional	<b>Cargo</b>	Presidente
<b>Candidato</b>			
<b>Otro Candidato</b>	felipe de jesus cantu		

**Observaciones:** distrito 7 gobernador

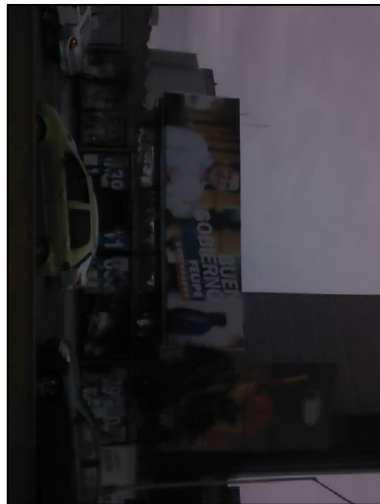
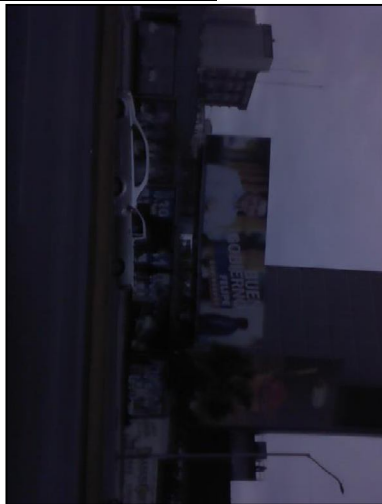

### TIPO DE ANUNCIO

Panorámicos

### TAMAÑO

12 x 4

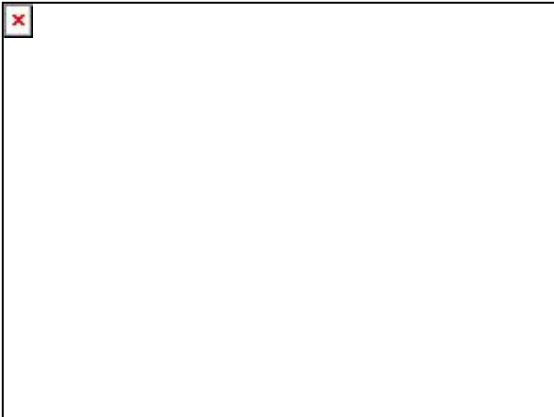

**Sistema Integral de Monitoreo de Espectaculares**  
**Reporte de recorrido**

Del: 20/03/2015  
Hasta: 27/03/2015  
Usuario: exurveynl  
Proceso: PEF 2014-2015

<b>Identificador</b>	41827	<b>Estado</b>	NUEVO LEON
<b>Ticket</b>	60252	<b>Municipio</b>	MONTERREY
<b>Fecha de recorrido</b>	26/03/2015 15:06	<b>Colonia</b>	centro
<b>Latitud</b>	25.66883471	<b>Calle</b>	cuauhtemoc
<b>Longitud</b>	-100.31934072	<b>Numero</b>	s/n
<b>Device ID</b>	IFE-Desktop v1.0	<b>Distrito</b>	
<b>Partido</b>	Partido Acción Nacional	<b>Cargo</b>	Presidente
<b>Candidato</b>			
<b>Otro Candidato</b>	ivan garza		

**Observaciones:** alcalde monterrey distrito 7

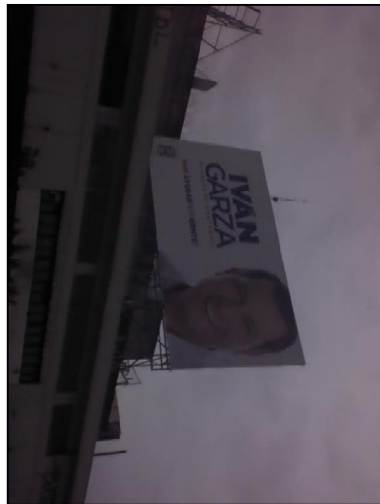

**TIPO DE ANUNCIO**

Panorámicos

**TAMAÑO**

14 x 6

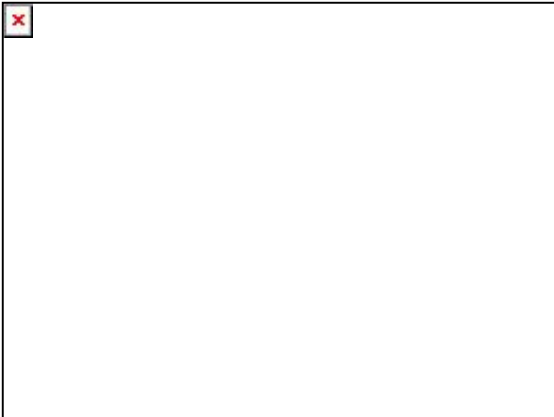

**Sistema Integral de Monitoreo de Espectaculares**  
**Reporte de recorrido**

Del: 20/03/2015  
Hasta: 27/03/2015  
Usuario: exurveynl  
Proceso: PEF 2014-2015

<b>Identificador</b>	41828	<b>Estado</b>	NUEVO LEON
<b>Ticket</b>	60252	<b>Municipio</b>	MONTERREY
<b>Fecha de recorrido</b>	26/03/2015 15:13	<b>Colonia</b>	centro
<b>Latitud</b>	25.66918826	<b>Calle</b>	padre mier
<b>Longitud</b>	-100.31975626	<b>Numero</b>	340
<b>Device ID</b>	IFE-Desktop v1.0	<b>Distrito</b>	
<b>Partido</b>	Partido Acción Nacional	<b>Cargo</b>	Presidente
<b>Candidato</b>			
<b>Otro Candidato</b>	felipe de jesus cantu		

**Observaciones:** distrito 7 gobernador



**TIPO DE ANUNCIO**

Panorámicos

**TAMAÑO**

12 x 4



**Sistema Integral de Monitoreo de Espectaculares**  
**Reporte de recorrido**

Del: 20/03/2015  
Hasta: 27/03/2015  
Usuario: exurveynl  
Proceso: PEF 2014-2015

<b>Identificador</b>	41829	<b>Estado</b>	NUEVO LEON
<b>Ticket</b>	60252	<b>Municipio</b>	MONTERREY
<b>Fecha de recorrido</b>	26/03/2015 15:25	<b>Colonia</b>	centro
<b>Latitud</b>	25.67720144	<b>Calle</b>	cuauhtemoc
<b>Longitud</b>	-100.31806269	<b>Numero</b>	190
<b>Device ID</b>	IFE-Desktop v1.0	<b>Distrito</b>	
<b>Partido</b>	Partido Acción Nacional	<b>Cargo</b>	Presidente
<b>Candidato</b>			
<b>Otro Candidato</b>	felipe de jesus cantu		

**Observaciones:** distrito 7 gobernador

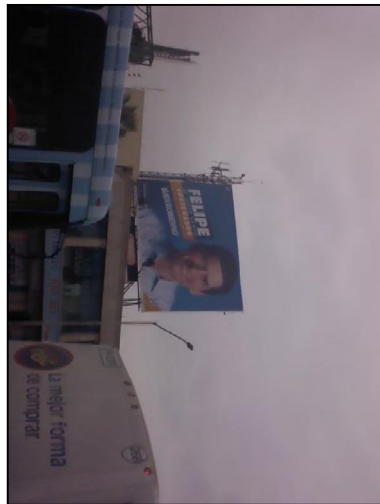

**TIPO DE ANUNCIO**

Panorámicos

**TAMAÑO**

8 x 8

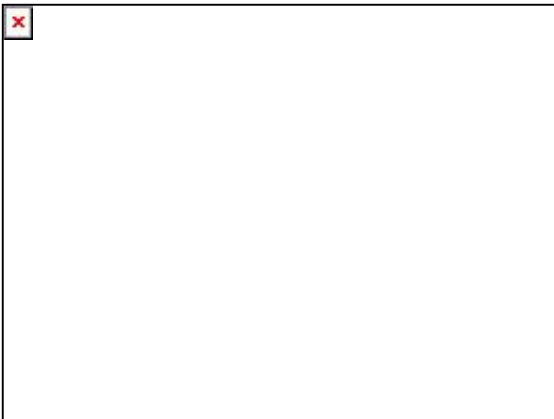



# Sistema Integral de Monitoreo de Espectaculares

## Reporte de recorrido

Del: 20/03/2015  
Hasta: 27/03/2015  
Usuario: exurveynl  
Proceso: PEF 2014-2015

<b>Identificador</b>	41830	<b>Estado</b>	NUEVO LEON
<b>Ticket</b>	60252	<b>Municipio</b>	MONTERREY
<b>Fecha de recorrido</b>	26/03/2015 15:35	<b>Colonia</b>	centro
		<b>Calle</b>	alfonso reyes
		<b>Numero</b>	1311
<b>Latitud</b>	25.68738618	<b>Distrito</b>	
<b>Longitud</b>	-100.31686776		
<b>Device ID</b>	IFE-Desktop v1.0		
<b>Partido</b>	Partido Acción Nacional	<b>Cargo</b>	Genérico
<b>Candidato</b>			
<b>Otro Candidato</b>			

**Observaciones:** distrito 7  
publicidad del partido



### TIPO DE ANUNCIO

Panorámicos

### TAMAÑO

12 x 6



**Sistema Integral de Monitoreo de Espectaculares**  
**Reporte de recorrido**

Del: 20/03/2015  
Hasta: 27/03/2015  
Usuario: exurveynl  
Proceso: PEF 2014-2015

<b>Identificador</b>	41831	<b>Estado</b>	NUEVO LEON
<b>Ticket</b>	60252	<b>Municipio</b>	MONTERREY
<b>Fecha de recorrido</b>	26/03/2015 15:43	<b>Colonia</b>	industrial
<b>Latitud</b>	25.69069787	<b>Calle</b>	alfonso reyes
<b>Longitud</b>	-100.31660507	<b>Numero</b>	1725
<b>Device ID</b>	IFE-Desktop v1.0	<b>Distrito</b>	
<b>Partido</b>	Partido Acción Nacional	<b>Cargo</b>	Presidente
<b>Candidato</b>			
<b>Otro Candidato</b>	felipe de jesus cantu		

**Observaciones:** distrito 7 gobernador



**TIPO DE ANUNCIO**

Panorámicos

**TAMAÑO**

6 x 8

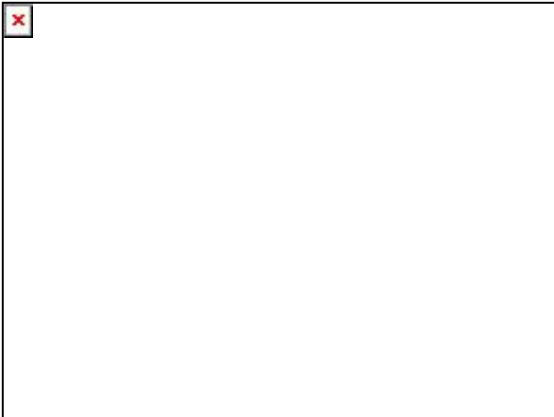

**Sistema Integral de Monitoreo de Espectaculares**  
**Reporte de recorrido**

Del: 20/03/2015  
Hasta: 27/03/2015  
Usuario: exurveynl  
Proceso: PEF 2014-2015

<b>Identificador</b>	41834	<b>Estado</b>	NUEVO LEON
<b>Ticket</b>	60252	<b>Municipio</b>	MONTERREY
<b>Fecha de recorrido</b>	26/03/2015 16:17	<b>Colonia</b>	hidalgo
<b>Latitud</b>	25.7060354	<b>Calle</b>	manuel I barragan
<b>Longitud</b>	-100.3169727	<b>Numero</b>	2658
<b>Device ID</b>	IFE-Desktop v1.0	<b>Distrito</b>	
<b>Partido</b>	Partido Acción Nacional	<b>Cargo</b>	Presidente
<b>Candidato</b>			
<b>Otro Candidato</b>	felipe de jesus cantu		

**Observaciones:** distrito 7 gobernador

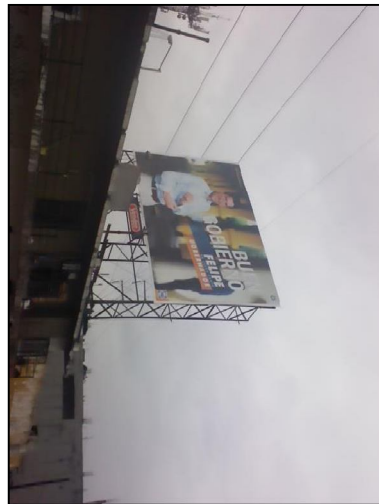

**TIPO DE ANUNCIO**

Panorámicos

**TAMAÑO**

16 x 8

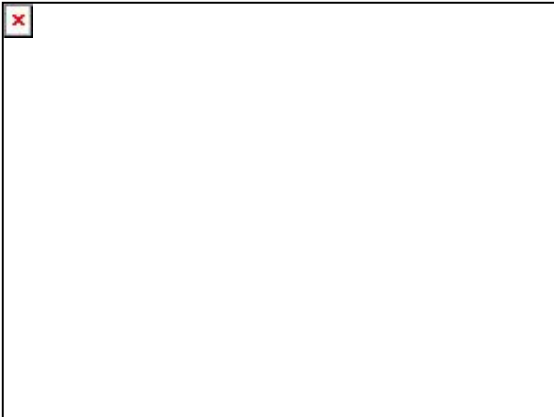





# Sistema Integral de Monitoreo de Espectaculares

## Reporte de recorrido

Del: 20/03/2015  
Hasta: 27/03/2015  
Usuario: exurveynl  
Proceso: PEF 2014-2015

<b>Identificador</b>	41838	<b>Estado</b>	NUEVO LEON
<b>Ticket</b>	60252	<b>Municipio</b>	MONTERREY
<b>Fecha de recorrido</b>	26/03/2015 17:03	<b>Colonia</b>	centro
		<b>Calle</b>	pino suarez
		<b>Numero</b>	853
		<b>Distrito</b>	
<b>Latitud</b>	25.68354422		
<b>Longitud</b>	-100.31805106		
<b>Device ID</b>	IFE-Desktop v1.0		
<b>Partido</b>	Partido Acción Nacional	<b>Cargo</b>	Presidente
<b>Candidato</b>			
<b>Otro Candidato</b>	felipe de jesus cantu		

**Observaciones:** distrito 7 gobernador

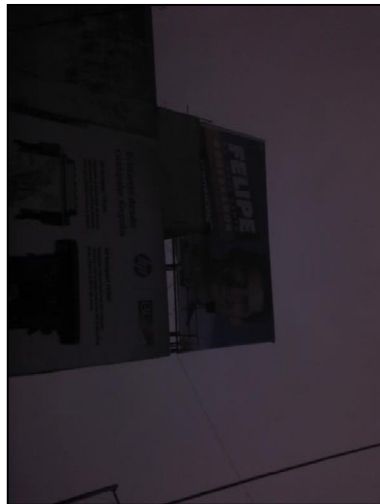
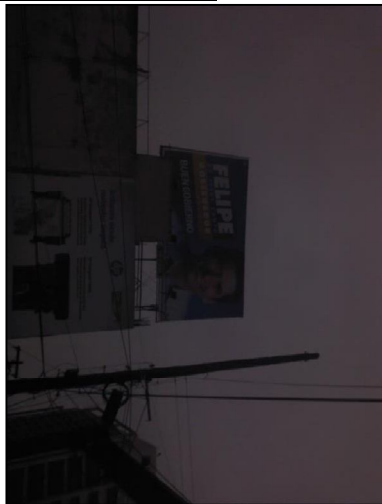

### TIPO DE ANUNCIO

Panorámicos

### TAMAÑO

14 x 6





# Sistema Integral de Monitoreo de Espectaculares

## Reporte de recorrido

Del: 20/03/2015  
Hasta: 27/03/2015  
Usuario: exurveynl  
Proceso: PEF 2014-2015

<b>Identificador</b>	41842	<b>Estado</b>	NUEVO LEON
<b>Ticket</b>	60252	<b>Municipio</b>	MONTERREY
<b>Fecha de recorrido</b>	26/03/2015 18:18	<b>Colonia</b>	el pirul
		<b>Calle</b>	avenida revolucion
		<b>Numero</b>	3947
<b>Latitud</b>	25.63623462	<b>Distrito</b>	
<b>Longitud</b>	-100.27243399		
<b>Device ID</b>	IFE-Desktop v1.0		
<b>Partido</b>	Partido Acción Nacional	<b>Cargo</b>	Genérico
<b>Candidato</b>			
<b>Otro Candidato</b>			

**Observaciones:** distrito 10 generico

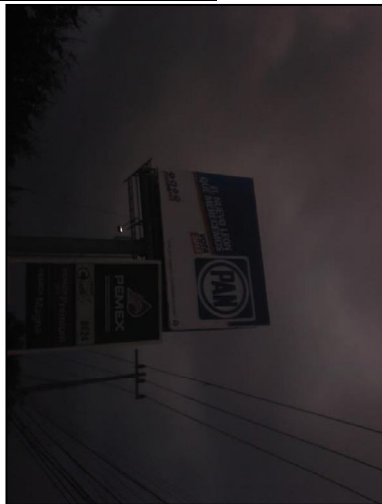

### TIPO DE ANUNCIO

Panorámicos

### TAMAÑO

15 x 8

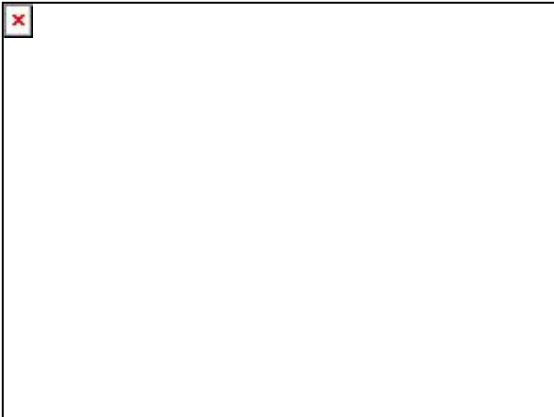

**Sistema Integral de Monitoreo de Espectaculares**  
**Reporte de recorrido**

Del: 20/03/2015  
Hasta: 27/03/2015  
Usuario: exurveynl  
Proceso: PEF 2014-2015

<b>Identificador</b>	41844	<b>Estado</b>	NUEVO LEON
<b>Ticket</b>	60258	<b>Municipio</b>	GUADALUPE
<b>Fecha de recorrido</b>	27/03/2015 11:08	<b>Colonia</b>	riberas del rio
<b>Latitud</b>	25.69436958	<b>Calle</b>	avenida miguel aleman
<b>Longitud</b>	-100.23725389	<b>Numero</b>	sin numero
<b>Device ID</b>	IFE-Desktop v1.0	<b>Distrito</b>	
<b>Partido</b>	Partido Acción Nacional	<b>Cargo</b>	Genérico
<b>Candidato</b>			
<b>Otro Candidato</b>			

**Observaciones:** gobernador



**TIPO DE ANUNCIO**

Panorámicos

**TAMAÑO**

20 x 10

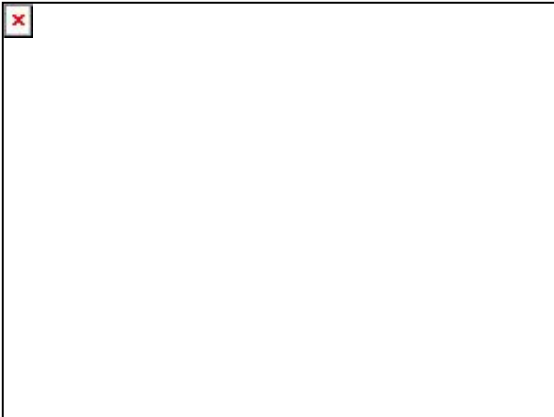

**Sistema Integral de Monitoreo de Espectaculares**  
**Reporte de recorrido**

Del: 20/03/2015  
Hasta: 27/03/2015  
Usuario: exurveynl  
Proceso: PEF 2014-2015

<b>Identificador</b>	41847	<b>Estado</b>	NUEVO LEON
<b>Ticket</b>	60258	<b>Municipio</b>	GUADALUPE
<b>Fecha de recorrido</b>	27/03/2015 12:08	<b>Colonia</b>	residencial santa fe
<b>Latitud</b>	25.72246446	<b>Calle</b>	avenida acapulco
<b>Longitud</b>	-100.20552758	<b>Numero</b>	sin numero
<b>Device ID</b>	IFE-Desktop v1.0	<b>Distrito</b>	
<b>Partido</b>	Partido Acción Nacional	<b>Cargo</b>	Genérico
<b>Candidato</b>			
<b>Otro Candidato</b>			

**Observaciones:** gobernador



**TIPO DE ANUNCIO**

Panorámicos

**TAMAÑO**

20 x 10



**Sistema Integral de Monitoreo de Espectaculares**  
**Reporte de recorrido**

Del: 20/03/2015  
Hasta: 27/03/2015  
Usuario: exurveynl  
Proceso: PEF 2014-2015

<b>Identificador</b>	41852	<b>Estado</b>	NUEVO LEON
<b>Ticket</b>	60258	<b>Municipio</b>	GUADALUPE
<b>Fecha de recorrido</b>	27/03/2015 13:08	<b>Colonia</b>	fracc. zitoon
<b>Latitud</b>	25.67876385	<b>Calle</b>	benito juarez
<b>Longitud</b>	-100.24022553	<b>Numero</b>	sin numero
<b>Device ID</b>	IFE-Desktop v1.0	<b>Distrito</b>	
<b>Partido</b>	Partido Acción Nacional	<b>Cargo</b>	Genérico
<b>Candidato</b>			
<b>Otro Candidato</b>			

**Observaciones:** gobernador



**TIPO DE ANUNCIO**

Panorámicos

**TAMAÑO**

20 x 6

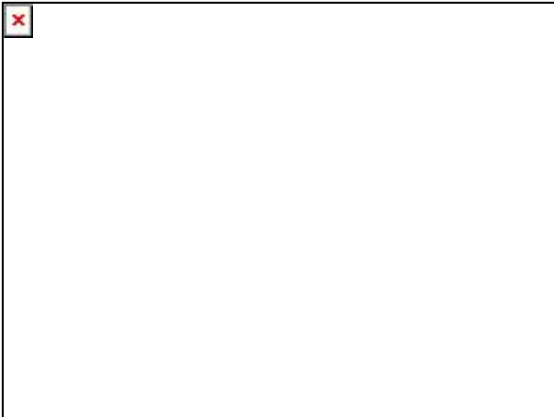

**Sistema Integral de Monitoreo de Espectaculares**  
**Reporte de recorrido**

Del: 15/03/2015  
Hasta: 21/03/2015  
Usuario: **exurveypue**  
Proceso: **PEF 2014-2015**

<b>Identificador</b>	40513	<b>Estado</b>	PUEBLA
<b>Ticket</b>	59927	<b>Municipio</b>	TEHUACAN
<b>Fecha de recorrido</b>	15/03/2015 10:14	<b>Colonia</b>	arboledas
<b>Latitud</b>	18.44782355	<b>Calle</b>	libramiento
<b>Longitud</b>	-97.4071964	<b>Numero</b>	s/n
<b>Device ID</b>	IFE-Desktop v1.0	<b>Distrito</b>	
<b>Partido</b>	Partido Acción Nacional	<b>Cargo</b>	Genérico Federal
<b>Candidato</b>			
<b>Otro Candidato</b>	sin candidato		

**Observaciones:**



**TIPO DE ANUNCIO**  
Muros

**TAMAÑO**  
1 x 2



**Sistema Integral de Monitoreo de Espectaculares**  
**Reporte de recorrido**

Del: 15/03/2015  
Hasta: 21/03/2015  
Usuario: **exurveypue**  
Proceso: **PEF 2014-2015**

<b>Identificador</b>	40516	<b>Estado</b>	PUEBLA
<b>Ticket</b>	59927	<b>Municipio</b>	TEHUACAN
<b>Fecha de recorrido</b>	15/03/2015 10:47	<b>Colonia</b>	puebla
<b>Latitud</b>	18.45624577	<b>Calle</b>	aguacalientes
<b>Longitud</b>	-97.41396906	<b>Numero</b>	3001
<b>Device ID</b>	IFE-Desktop v1.0	<b>Distrito</b>	
<b>Partido</b>	Partido Acción Nacional	<b>Cargo</b>	Genérico Mixto
<b>Candidato</b>			
<b>Otro Candidato</b>	rene lezama		

**Observaciones:** tehuacan distrito 15

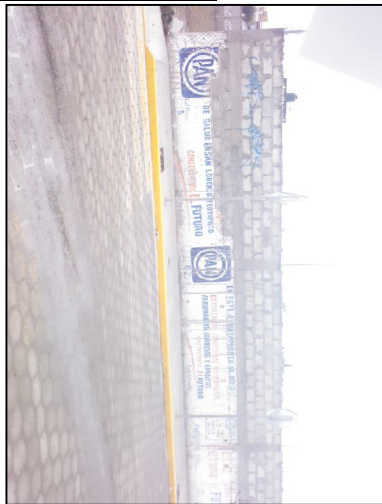

**TIPO DE ANUNCIO**

Muros

**TAMAÑO**

20 x 1.5



**Sistema Integral de Monitoreo de Espectaculares**  
**Reporte de recorrido**

Del: 15/03/2015  
Hasta: 21/03/2015  
Usuario: exurveypue  
Proceso: PEF 2014-2015

<b>Identificador</b>	40524	<b>Estado</b>	PUEBLA
<b>Ticket</b>	59927	<b>Municipio</b>	TEHUACAN
<b>Fecha de recorrido</b>	15/03/2015 12:18	<b>Colonia</b>	centro
<b>Latitud</b>	18.46261703	<b>Calle</b>	avenida independencia
<b>Longitud</b>	-97.38262913	<b>Numero</b>	1101
<b>Device ID</b>	IFE-Desktop v1.0	<b>Distrito</b>	
<b>Partido</b>	Partido Acción Nacional	<b>Cargo</b>	Diputado
<b>Candidato</b>			
<b>Otro Candidato</b>	enriqueta sanchez flores		

**Observaciones:** tehuacan distrito 15

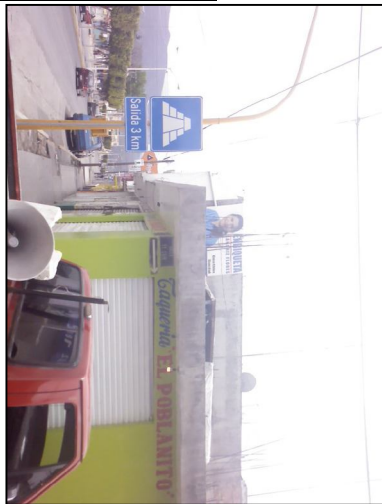

**TIPO DE ANUNCIO**

Mantas

**TAMAÑO**

2 x 2

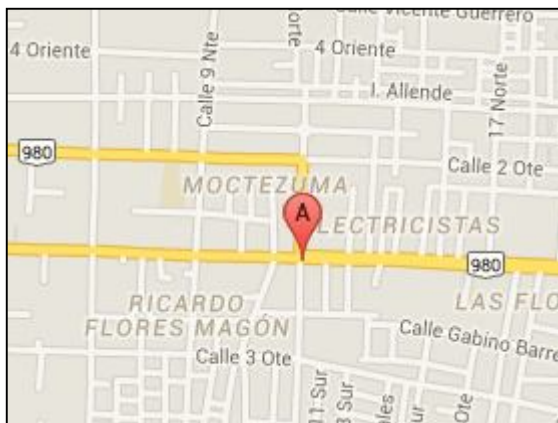



**Sistema Integral de Monitoreo de Espectaculares**  
**Reporte de recorrido**

Del: 15/03/2015  
Hasta: 21/03/2015  
Usuario: exurveypue  
Proceso: PEF 2014-2015

<b>Identificador</b>	40526	<b>Estado</b>	PUEBLA
<b>Ticket</b>	59927	<b>Municipio</b>	TEHUACAN
<b>Fecha de recorrido</b>	15/03/2015 12:38	<b>Colonia</b>	fracc el rosario
<b>Latitud</b>	18.4621985	<b>Calle</b>	avenida independencia
<b>Longitud</b>	-97.37531037	<b>Numero</b>	2506
<b>Device ID</b>	IFE-Desktop v1.0	<b>Distrito</b>	
<b>Partido</b>	Partido Acción Nacional	<b>Cargo</b>	Diputado
<b>Candidato</b>			
<b>Otro Candidato</b>	lucio rangel		

**Observaciones:** tehuacan distrito 15



**TIPO DE ANUNCIO**

Panorámicos

**TAMAÑO**

3 x 8



**Sistema Integral de Monitoreo de Espectaculares**  
**Reporte de recorrido**

Del: 15/03/2015  
Hasta: 21/03/2015  
Usuario: exurveypue  
Proceso: PEF 2014-2015

<b>Identificador</b>	40527	<b>Estado</b>	PUEBLA
<b>Ticket</b>	59927	<b>Municipio</b>	TEHUACAN
<b>Fecha de recorrido</b>	15/03/2015 13:01	<b>Colonia</b>	serdan
		<b>Calle</b>	via puebla
		<b>Numero</b>	309
<b>Latitud</b>	18.46840412	<b>Distrito</b>	
<b>Longitud</b>	-97.40392474		
<b>Device ID</b>	IFE-Desktop v1.0		
<b>Partido</b>	Partido Acción Nacional	<b>Cargo</b>	Genérico
<b>Candidato</b>			
<b>Otro Candidato</b>			

**Observaciones:** tehuacan distrito 15

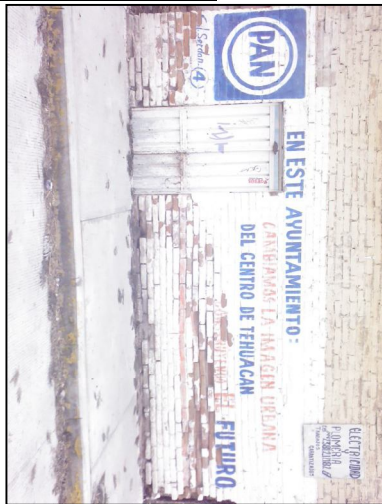

**TIPO DE ANUNCIO**

Muros

**TAMAÑO**

3 x 1.5



**Sistema Integral de Monitoreo de Espectaculares**  
**Reporte de recorrido**

Del: 15/03/2015  
Hasta: 21/03/2015  
Usuario: exurveypue  
Proceso: PEF 2014-2015

<b>Identificador</b>	40531	<b>Estado</b>	PUEBLA
<b>Ticket</b>	59927	<b>Municipio</b>	TEHUACAN
<b>Fecha de recorrido</b>	15/03/2015 14:12	<b>Colonia</b>	santo domingo
<b>Latitud</b>	18.43963512	<b>Calle</b>	33 poniente
<b>Longitud</b>	-97.39952424	<b>Numero</b>	sin numero
<b>Device ID</b>	IFE-Desktop v1.0	<b>Distrito</b>	
<b>Partido</b>	Partido Acción Nacional	<b>Cargo</b>	Genérico
<b>Candidato</b>			
<b>Otro Candidato</b>			

**Observaciones:** tehuacan distrito 15

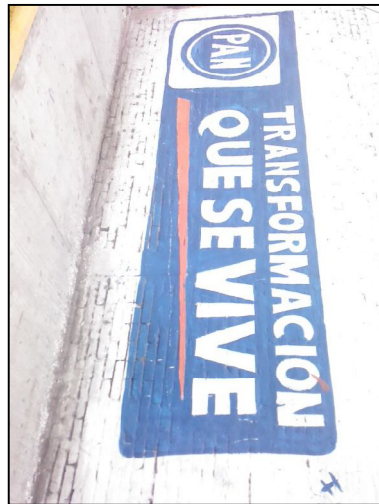

**TIPO DE ANUNCIO**

Muros

**TAMAÑO**

4 x 2



**Sistema Integral de Monitoreo de Espectaculares**  
**Reporte de recorrido**

Del: 15/03/2015  
Hasta: 21/03/2015  
Usuario: exurveypue  
Proceso: PEF 2014-2015

<b>Identificador</b>	40532	<b>Estado</b>	PUEBLA
<b>Ticket</b>	59927	<b>Municipio</b>	TEHUACAN
<b>Fecha de recorrido</b>	15/03/2015 14:18	<b>Colonia</b>	santo domingo
<b>Latitud</b>	18.43961183	<b>Calle</b>	33 poniente
<b>Longitud</b>	-97.39956782	<b>Numero</b>	sin numero
<b>Device ID</b>	IFE-Desktop v1.0	<b>Distrito</b>	
<b>Partido</b>	Partido Acción Nacional	<b>Cargo</b>	Genérico
<b>Candidato</b>			
<b>Otro Candidato</b>			

**Observaciones:** tehuacan distrito 15



**TIPO DE ANUNCIO**

Muros

**TAMAÑO**

3 x 2



**Sistema Integral de Monitoreo de Espectaculares**  
**Reporte de recorrido**

Del: 15/03/2015  
Hasta: 21/03/2015  
Usuario: exurveypue  
Proceso: PEF 2014-2015

<b>Identificador</b>	40533	<b>Estado</b>	PUEBLA
<b>Ticket</b>	59927	<b>Municipio</b>	TEHUACAN
<b>Fecha de recorrido</b>	15/03/2015 14:22	<b>Colonia</b>	santo domingo
<b>Latitud</b>	18.43936181	<b>Calle</b>	jose Maria morelos
<b>Longitud</b>	-97.39952987	<b>Numero</b>	sin numero
<b>Device ID</b>	IFE-Desktop v1.0	<b>Distrito</b>	
<b>Partido</b>	Partido Acción Nacional	<b>Cargo</b>	Genérico
<b>Candidato</b>			
<b>Otro Candidato</b>			

**Observaciones:** tehuacan distrito 15



**TIPO DE ANUNCIO**

Muros

**TAMAÑO**

15 x 2



**Sistema Integral de Monitoreo de Espectaculares**  
**Reporte de recorrido**

Del: 15/03/2015  
Hasta: 21/03/2015  
Usuario: exurveypue  
Proceso: PEF 2014-2015

<b>Identificador</b>	40536	<b>Estado</b>	PUEBLA
<b>Ticket</b>	59927	<b>Municipio</b>	SAN PEDRO CHOLULA
<b>Fecha de recorrido</b>	16/03/2015 10:25	<b>Colonia</b>	san juan tlautila
<b>Latitud</b>	19.09701125	<b>Calle</b>	carretera mexico puebla
<b>Longitud</b>	-98.34241483	<b>Numero</b>	km 102
<b>Device ID</b>	IFE-Desktop v1.0	<b>Distrito</b>	
<b>Partido</b>	Partido Acción Nacional	<b>Cargo</b>	Genérico
<b>Candidato</b>			
<b>Otro Candidato</b>			

**Observaciones:** cholula distrito 10



**TIPO DE ANUNCIO**

Muros

**TAMAÑO**

10 x 2



**Sistema Integral de Monitoreo de Espectaculares**  
**Reporte de recorrido**

Del: 15/03/2015  
Hasta: 21/03/2015  
Usuario: exurveypue  
Proceso: PEF 2014-2015

<b>Identificador</b>	40537	<b>Estado</b>	PUEBLA
<b>Ticket</b>	59927	<b>Municipio</b>	SAN PEDRO CHOLULA
<b>Fecha de recorrido</b>	16/03/2015 10:31	<b>Colonia</b>	san juan tautla
<b>Latitud</b>	19.0965364	<b>Calle</b>	carretera mexico puebla
<b>Longitud</b>	-98.34197164	<b>Numero</b>	km 103
<b>Device ID</b>	IFE-Desktop v1.0	<b>Distrito</b>	
<b>Partido</b>	Partido Acción Nacional	<b>Cargo</b>	Genérico
<b>Candidato</b>			
<b>Otro Candidato</b>			

**Observaciones:** cholula distrito 10



**TIPO DE ANUNCIO**

Muros

**TAMAÑO**

10 x 2

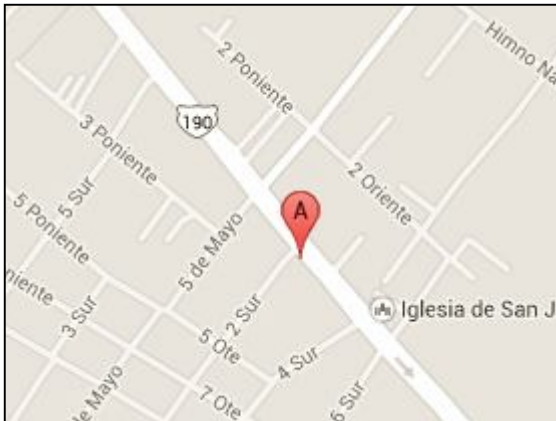

**Sistema Integral de Monitoreo de Espectaculares**  
**Reporte de recorrido**

Del: 15/03/2015  
Hasta: 21/03/2015  
Usuario: exurveypue  
Proceso: PEF 2014-2015

<b>Identificador</b>	40538	<b>Estado</b>	PUEBLA
<b>Ticket</b>	59927	<b>Municipio</b>	SAN PEDRO CHOLULA
<b>Fecha de recorrido</b>	16/03/2015 10:36	<b>Colonia</b>	san juan tautla
<b>Latitud</b>	19.09636997	<b>Calle</b>	carretera mexico puebla
<b>Longitud</b>	-98.34181318	<b>Numero</b>	km 102
<b>Device ID</b>	IFE-Desktop v1.0	<b>Distrito</b>	
<b>Partido</b>	Partido Acción Nacional	<b>Cargo</b>	Genérico
<b>Candidato</b>			
<b>Otro Candidato</b>			

**Observaciones:** cholula distrito 10

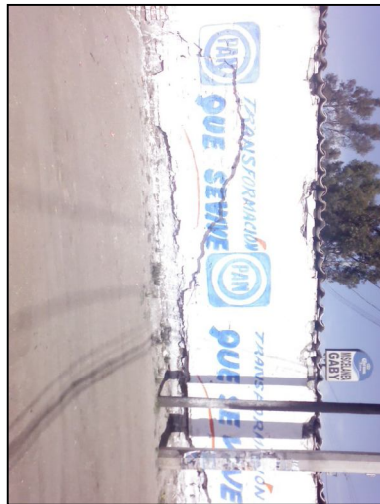

**TIPO DE ANUNCIO**

Muros

**TAMAÑO**

6 x 2

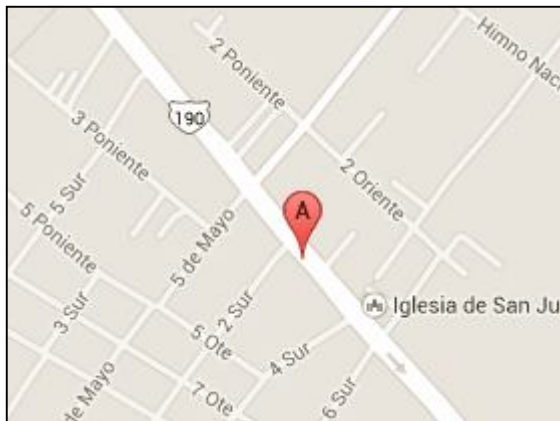



**Sistema Integral de Monitoreo de Espectaculares**  
**Reporte de recorrido**

Del: 15/03/2015  
Hasta: 21/03/2015  
Usuario: exurveypue  
Proceso: PEF 2014-2015

<b>Identificador</b>	40561	<b>Estado</b>	PUEBLA
<b>Ticket</b>	59927	<b>Municipio</b>	CUAUTLANCINGO
<b>Fecha de recorrido</b>	16/03/2015 13:32	<b>Colonia</b>	san juan cuautlancingo
<b>Latitud</b>	19.08961538	<b>Calle</b>	periferico
<b>Longitud</b>	-98.28521742	<b>Numero</b>	sin numero
<b>Device ID</b>	IFE-Desktop v1.0	<b>Distrito</b>	
<b>Partido</b>	Partido Acción Nacional	<b>Cargo</b>	Genérico
<b>Candidato</b>			
<b>Otro Candidato</b>			

**Observaciones:** cholula distrito 10



**TIPO DE ANUNCIO**

Muros

**TAMAÑO**

40 x 2

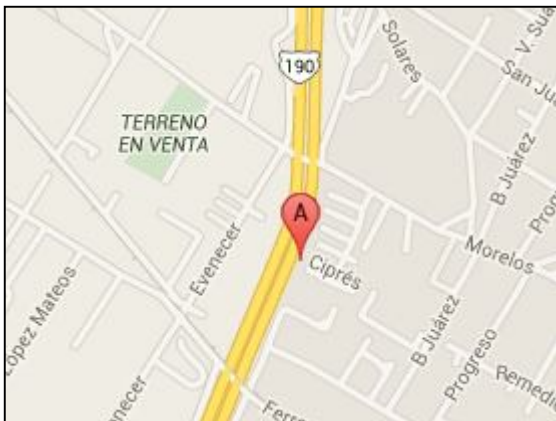



# Sistema Integral de Monitoreo de Espectaculares

## Reporte de recorrido

Del: 15/03/2015  
Hasta: 21/03/2015  
Usuario: exurveypue  
Proceso: PEF 2014-2015

<b>Identificador</b>	40577	<b>Estado</b>	PUEBLA
<b>Ticket</b>	59927	<b>Municipio</b>	CUAUTLANCINGO
<b>Fecha de recorrido</b>	16/03/2015 16:11	<b>Colonia</b>	ejido de cuahutenco
<b>Latitud</b>	19.05893922	<b>Calle</b>	recta cholula
<b>Longitud</b>	-98.2611271	<b>Numero</b>	62
<b>Device ID</b>	IFE-Desktop v1.0	<b>Distrito</b>	
<b>Partido</b>	Partido Acción Nacional	<b>Cargo</b>	Genérico
<b>Candidato</b>			
<b>Otro Candidato</b>			

**Observaciones:** cholula distrito 10



### TIPO DE ANUNCIO

Muros

### TAMAÑO

20 x 2

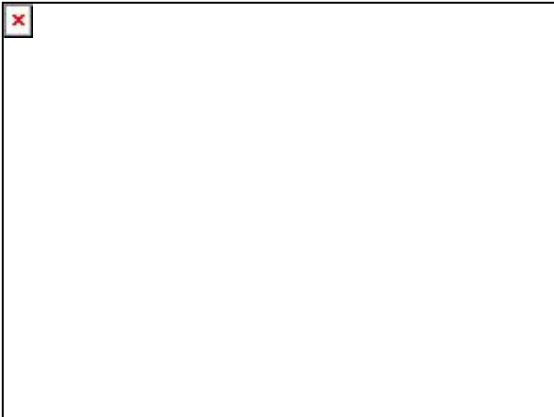



# Sistema Integral de Monitoreo de Espectaculares

## Reporte de recorrido

Del: 15/03/2015  
Hasta: 21/03/2015  
Usuario: exurveypue  
Proceso: PEF 2014-2015

<b>Identificador</b>	40578	<b>Estado</b>	PUEBLA
<b>Ticket</b>	59927	<b>Municipio</b>	CUAUTLANCINGO
<b>Fecha de recorrido</b>	16/03/2015 16:21	<b>Colonia</b>	bello horizonte
<b>Latitud</b>	19.05948614	<b>Calle</b>	recta a cholula
<b>Longitud</b>	-98.26196469	<b>Numero</b>	sin numero
<b>Device ID</b>	IFE-Desktop v1.0	<b>Distrito</b>	
<b>Partido</b>	Partido Acción Nacional	<b>Cargo</b>	Genérico
<b>Candidato</b>			
<b>Otro Candidato</b>			

**Observaciones:** cholula distrito 10

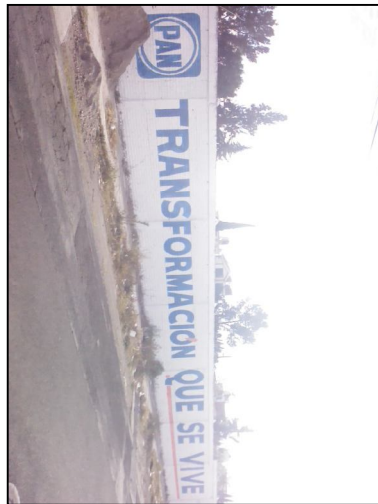
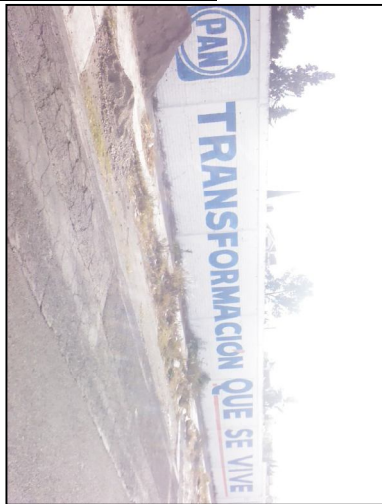

**TIPO DE ANUNCIO**

Muros

**TAMAÑO**

25 x 2

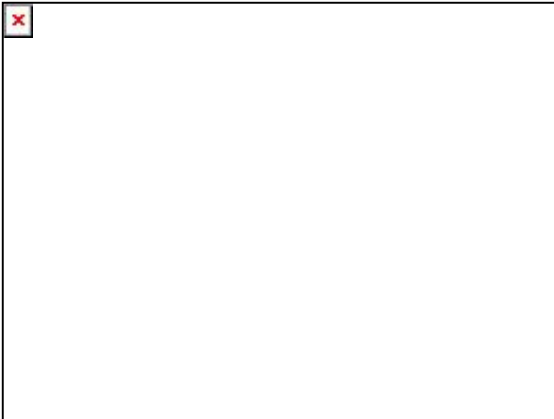



# Sistema Integral de Monitoreo de Espectaculares

## Reporte de recorrido

Del: 15/03/2015  
Hasta: 21/03/2015  
Usuario: exurveypue  
Proceso: PEF 2014-2015

<b>Identificador</b>	40579	<b>Estado</b>	PUEBLA
<b>Ticket</b>	59927	<b>Municipio</b>	CUAUTLANCINGO
<b>Fecha de recorrido</b>	16/03/2015 16:26	<b>Colonia</b>	bello horizonte
<b>Latitud</b>	19.05946683	<b>Calle</b>	recta cholula
<b>Longitud</b>	-98.26220763	<b>Numero</b>	sin numero
<b>Device ID</b>	IFE-Desktop v1.0	<b>Distrito</b>	
<b>Partido</b>	Partido Acción Nacional	<b>Cargo</b>	Genérico
<b>Candidato</b>			
<b>Otro Candidato</b>			

**Observaciones:** cholula distrito 10

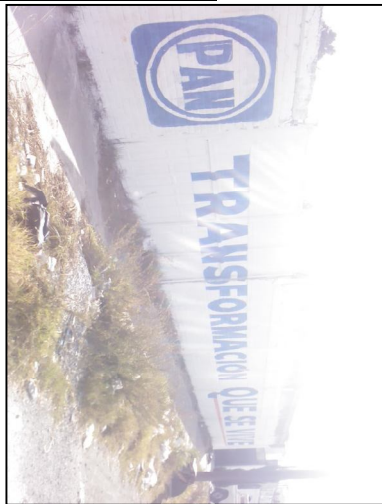

**TIPO DE ANUNCIO**

Muros

**TAMAÑO**

15 x 2



**Sistema Integral de Monitoreo de Espectaculares**  
**Reporte de recorrido**

Del: 15/03/2015  
Hasta: 21/03/2015  
Usuario: exurveypue  
Proceso: PEF 2014-2015

<b>Identificador</b>	40581	<b>Estado</b>	PUEBLA
<b>Ticket</b>	59927	<b>Municipio</b>	CUAUTLANCINGO
<b>Fecha de recorrido</b>	16/03/2015 16:40	<b>Colonia</b>	ejido de cuahutenco
<b>Latitud</b>	19.05998921	<b>Calle</b>	recta cholula
<b>Longitud</b>	-98.26243644	<b>Numero</b>	sin numero
<b>Device ID</b>	IFE-Desktop v1.0	<b>Distrito</b>	
<b>Partido</b>	Partido Acción Nacional	<b>Cargo</b>	Genérico
<b>Candidato</b>			
<b>Otro Candidato</b>			

**Observaciones:** cholula distrito 10

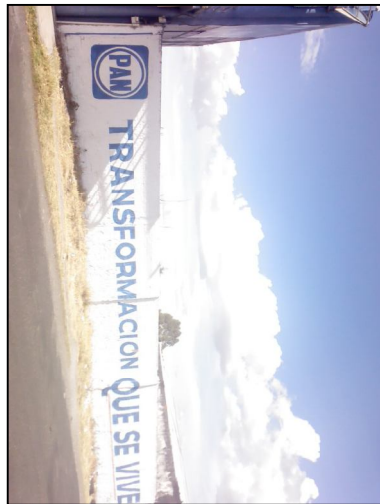

**TIPO DE ANUNCIO**

Muros

**TAMAÑO**

20 x 2

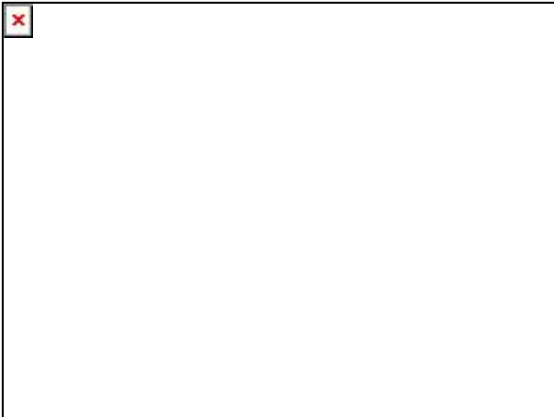

**Sistema Integral de Monitoreo de Espectaculares**  
**Reporte de recorrido**

Del: 15/03/2015  
Hasta: 21/03/2015  
Usuario: exurveypue  
Proceso: PEF 2014-2015

<b>Identificador</b>	40591	<b>Estado</b>	PUEBLA
<b>Ticket</b>	59927	<b>Municipio</b>	SAN PEDRO CHOLULA
<b>Fecha de recorrido</b>	16/03/2015 17:52	<b>Colonia</b>	jesus tlaltempa
<b>Latitud</b>	19.06710417	<b>Calle</b>	18 oriente
<b>Longitud</b>	-98.29864016	<b>Numero</b>	610
<b>Device ID</b>	IFE-Desktop v1.0	<b>Distrito</b>	
<b>Partido</b>	Partido Acción Nacional	<b>Cargo</b>	Genérico
<b>Candidato</b>			
<b>Otro Candidato</b>			

**Observaciones:** cholula distrito 10



**TIPO DE ANUNCIO**

Muros

**TAMAÑO**

10 x 2



**Sistema Integral de Monitoreo de Espectaculares**  
**Reporte de recorrido**

Del: 15/03/2015  
Hasta: 21/03/2015  
Usuario: exurveypue  
Proceso: PEF 2014-2015

<b>Identificador</b>	40595	<b>Estado</b>	PUEBLA
<b>Ticket</b>	59927	<b>Municipio</b>	PUEBLA
<b>Fecha de recorrido</b>	17/03/2015 10:07	<b>Colonia</b>	martirez del trabajo
<b>Latitud</b>	19.05464949	<b>Calle</b>	5 de mayo
<b>Longitud</b>	-98.19287883	<b>Numero</b>	sin numero
<b>Device ID</b>	IFE-Desktop v1.0	<b>Distrito</b>	
<b>Partido</b>	Partido Acción Nacional	<b>Cargo</b>	Diputado
<b>Candidato</b>			
<b>Otro Candidato</b>	tony gali y franco rodriguez		

**Observaciones:** puebla distrito 6



**TIPO DE ANUNCIO**

Mantas

**TAMAÑO**

1 x 1

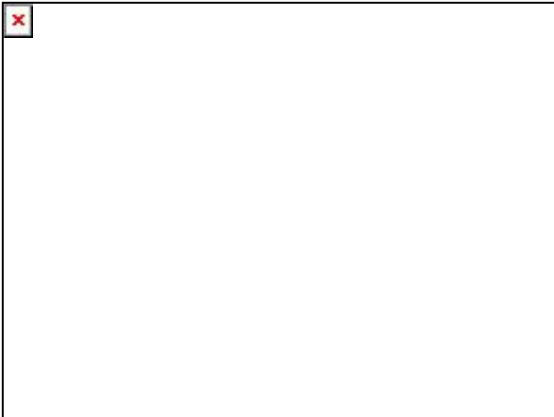

**Sistema Integral de Monitoreo de Espectaculares**  
**Reporte de recorrido**

Del: 15/03/2015  
Hasta: 21/03/2015  
Usuario: exurveypue  
Proceso: PEF 2014-2015

<b>Identificador</b>	40597	<b>Estado</b>	PUEBLA
<b>Ticket</b>	59927	<b>Municipio</b>	PUEBLA
<b>Fecha de recorrido</b>	17/03/2015 10:25	<b>Colonia</b>	moctezuma
<b>Latitud</b>	19.06178798	<b>Calle</b>	diagonal santuario
<b>Longitud</b>	-98.1906569	<b>Numero</b>	sin numero
<b>Device ID</b>	IFE-Desktop v1.0	<b>Distrito</b>	
<b>Partido</b>	Partido Acción Nacional	<b>Cargo</b>	Genérico
<b>Candidato</b>			
<b>Otro Candidato</b>			

**Observaciones:** puebla distrito 6



**TIPO DE ANUNCIO**

Muros

**TAMAÑO**

25 x 2.5

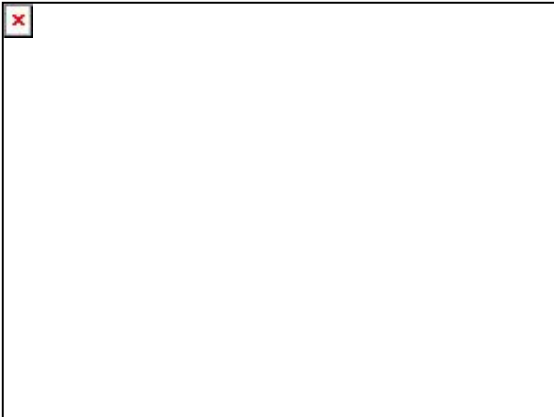





# Sistema Integral de Monitoreo de Espectaculares

## Reporte de recorrido

Del: 15/03/2015  
Hasta: 21/03/2015  
Usuario: exurveypue  
Proceso: PEF 2014-2015

<b>Identificador</b>	40598	<b>Estado</b>	PUEBLA
<b>Ticket</b>	59927	<b>Municipio</b>	PUEBLA
<b>Fecha de recorrido</b>	17/03/2015 10:31	<b>Colonia</b>	moctezuma
<b>Latitud</b>	19.0615877	<b>Calle</b>	diagonal santuario
<b>Longitud</b>	-98.19080071	<b>Numero</b>	sin numero
<b>Device ID</b>	IFE-Desktop v1.0	<b>Distrito</b>	
<b>Partido</b>	Partido Acción Nacional	<b>Cargo</b>	Genérico
<b>Candidato</b>			
<b>Otro Candidato</b>			

**Observaciones:** puebla distrito 6



**TIPO DE ANUNCIO**

Muros

**TAMAÑO**

40 x 2

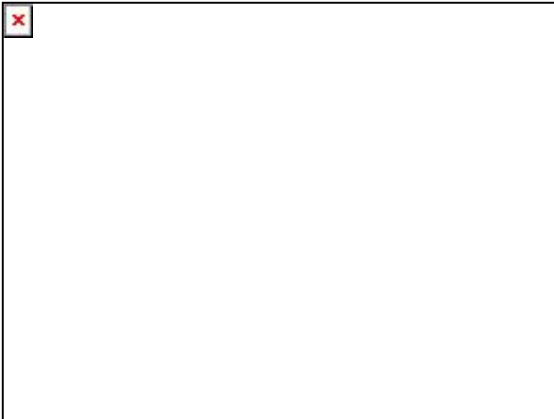

**Sistema Integral de Monitoreo de Espectaculares**  
**Reporte de recorrido**

Del: 15/03/2015  
Hasta: 21/03/2015  
Usuario: exurveypue  
Proceso: PEF 2014-2015

<b>Identificador</b>	40599	<b>Estado</b>	PUEBLA
<b>Ticket</b>	59927	<b>Municipio</b>	PUEBLA
<b>Fecha de recorrido</b>	17/03/2015 10:35	<b>Colonia</b>	moctezuma
<b>Latitud</b>	19.06138676	<b>Calle</b>	diagonal santuario
<b>Longitud</b>	-98.19090919	<b>Numero</b>	sin numero
<b>Device ID</b>	IFE-Desktop v1.0	<b>Distrito</b>	
<b>Partido</b>	Partido Acción Nacional	<b>Cargo</b>	Genérico
<b>Candidato</b>			
<b>Otro Candidato</b>			

**Observaciones:** puebla distrito 6



**TIPO DE ANUNCIO**

Muros

**TAMAÑO**

30 x 2

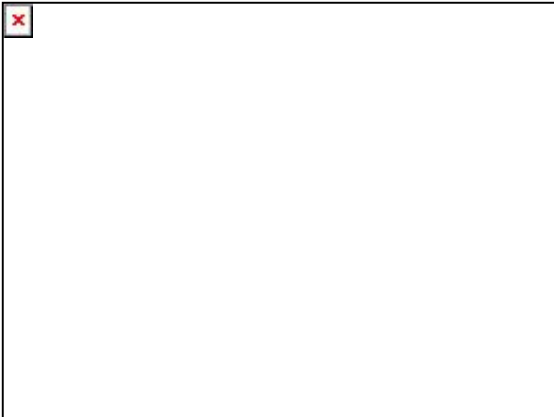



# Sistema Integral de Monitoreo de Espectaculares

## Reporte de recorrido

Del: 15/03/2015  
Hasta: 21/03/2015  
Usuario: exurveypue  
Proceso: PEF 2014-2015

<b>Identificador</b>	40601	<b>Estado</b>	PUEBLA
<b>Ticket</b>	59927	<b>Municipio</b>	PUEBLA
<b>Fecha de recorrido</b>	17/03/2015 10:53	<b>Colonia</b>	martirez del trabajo
<b>Latitud</b>	19.05528707	<b>Calle</b>	2 norte
<b>Longitud</b>	-98.19030356	<b>Numero</b>	3001
<b>Device ID</b>	IFE-Desktop v1.0	<b>Distrito</b>	
<b>Partido</b>	Partido Acción Nacional	<b>Cargo</b>	Genérico
<b>Candidato</b>			
<b>Otro Candidato</b>			

**Observaciones:** puebla distrito 6

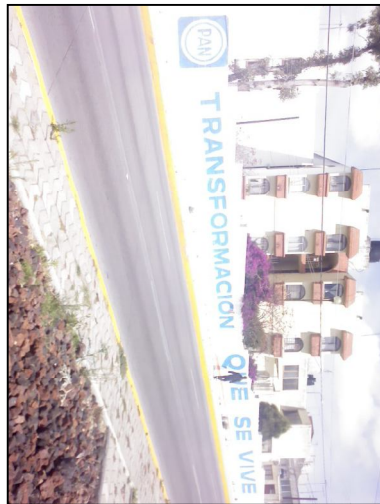

**TIPO DE ANUNCIO**

Muros

**TAMAÑO**

30 x 1.5

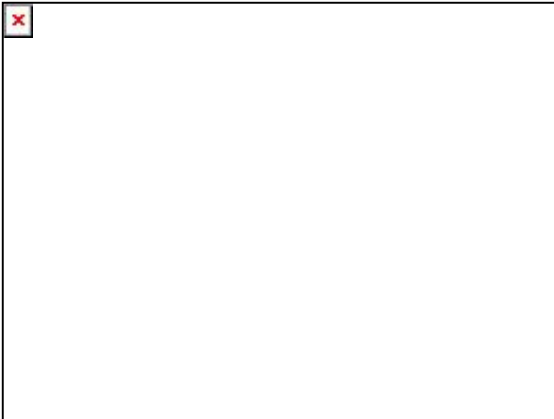



# Sistema Integral de Monitoreo de Espectaculares

## Reporte de recorrido

Del: 15/03/2015  
Hasta: 21/03/2015  
Usuario: exurveypue  
Proceso: PEF 2014-2015

<b>Identificador</b>	40602	<b>Estado</b>	PUEBLA
<b>Ticket</b>	59927	<b>Municipio</b>	PUEBLA
<b>Fecha de recorrido</b>	17/03/2015 11:01	<b>Colonia</b>	martireres del trabajo
<b>Latitud</b>	19.05498204	<b>Calle</b>	2 norte
<b>Longitud</b>	-98.19038957	<b>Numero</b>	3001
<b>Device ID</b>	IFE-Desktop v1.0	<b>Distrito</b>	
<b>Partido</b>	Partido Acción Nacional	<b>Cargo</b>	Genérico
<b>Candidato</b>			
<b>Otro Candidato</b>			

**Observaciones:** puebla distrito 6



**TIPO DE ANUNCIO**

Muros

**TAMAÑO**

25 x 2





# Sistema Integral de Monitoreo de Espectaculares

## Reporte de recorrido

Del: 15/03/2015  
Hasta: 21/03/2015  
Usuario: exurveypue  
Proceso: PEF 2014-2015

<b>Identificador</b>	40605	<b>Estado</b>	PUEBLA
<b>Ticket</b>	59927	<b>Municipio</b>	PUEBLA
<b>Fecha de recorrido</b>	17/03/2015 11:27	<b>Colonia</b>	maravillas san jose
<b>Latitud</b>	19.07010204	<b>Calle</b>	ignacio zaragoza
<b>Longitud</b>	-98.17464852	<b>Numero</b>	sn
<b>Device ID</b>	IFE-Desktop v1.0	<b>Distrito</b>	
<b>Partido</b>	Partido Acción Nacional	<b>Cargo</b>	Genérico
<b>Candidato</b>			
<b>Otro Candidato</b>			

**Observaciones:** puebla distrito 6



**TIPO DE ANUNCIO**

Muros

**TAMAÑO**

30 x 2

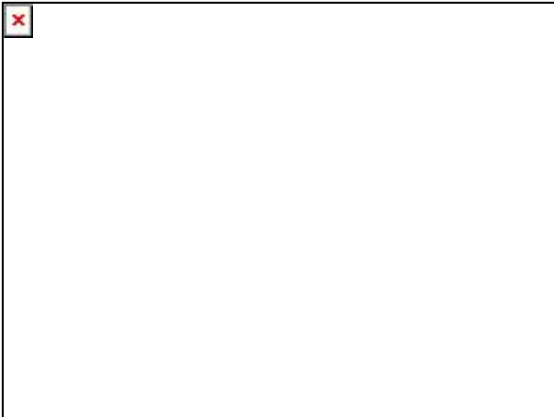



# Sistema Integral de Monitoreo de Espectaculares

## Reporte de recorrido

Del: 15/03/2015  
Hasta: 21/03/2015  
Usuario: exurveypue  
Proceso: PEF 2014-2015

<b>Identificador</b>	40606	<b>Estado</b>	PUEBLA
<b>Ticket</b>	59927	<b>Municipio</b>	PUEBLA
<b>Fecha de recorrido</b>	17/03/2015 11:33	<b>Colonia</b>	maravillas san jose
<b>Latitud</b>	19.07011148	<b>Calle</b>	calzada ignacio zaragoza
<b>Longitud</b>	-98.17475626	<b>Numero</b>	sn
<b>Device ID</b>	IFE-Desktop v1.0	<b>Distrito</b>	
<b>Partido</b>	Partido Acción Nacional	<b>Cargo</b>	Genérico
<b>Candidato</b>			
<b>Otro Candidato</b>			

**Observaciones:** puebla distrito 6



### TIPO DE ANUNCIO

Muros

### TAMAÑO

10 x 2





# Sistema Integral de Monitoreo de Espectaculares

## Reporte de recorrido

Del: 15/03/2015  
Hasta: 21/03/2015  
Usuario: exurveypue  
Proceso: PEF 2014-2015

<b>Identificador</b>	40607	<b>Estado</b>	PUEBLA
<b>Ticket</b>	59927	<b>Municipio</b>	PUEBLA
<b>Fecha de recorrido</b>	17/03/2015 11:38	<b>Colonia</b>	san jose maravillas
<b>Latitud</b>	19.06992503	<b>Calle</b>	calzada ignacio zaragoza
<b>Longitud</b>	-98.17472993	<b>Numero</b>	sn
<b>Device ID</b>	IFE-Desktop v1.0	<b>Distrito</b>	
<b>Partido</b>	Partido Acción Nacional	<b>Cargo</b>	Genérico
<b>Candidato</b>			
<b>Otro Candidato</b>			

**Observaciones:** puebla distrito 6

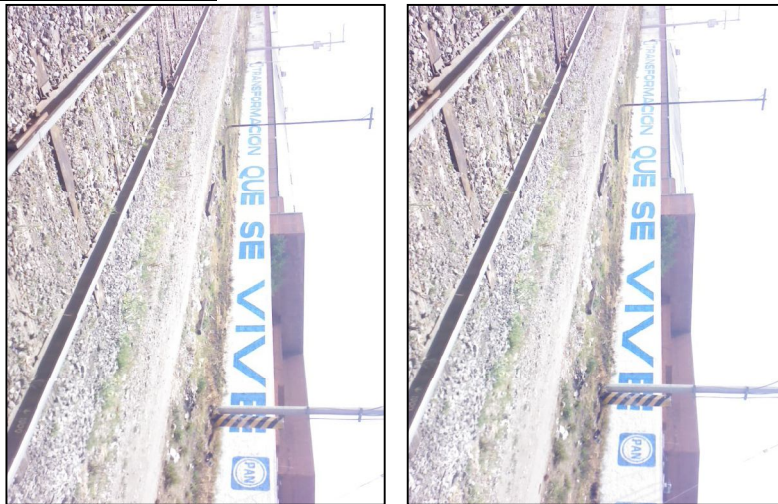

**TIPO DE ANUNCIO**

Muros

**TAMAÑO**

40 x 2

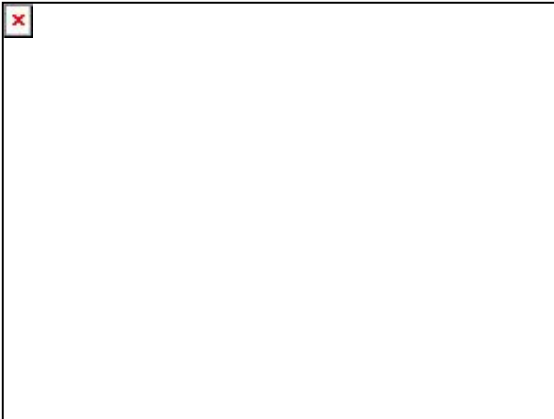



# Sistema Integral de Monitoreo de Espectaculares

## Reporte de recorrido

Del: 15/03/2015  
Hasta: 21/03/2015  
Usuario: exurveypue  
Proceso: PEF 2014-2015

<b>Identificador</b>	40615	<b>Estado</b>	PUEBLA
<b>Ticket</b>	59927	<b>Municipio</b>	PUEBLA
<b>Fecha de recorrido</b>	17/03/2015 12:29	<b>Colonia</b>	malintzi
<b>Latitud</b>	19.07784761	<b>Calle</b>	diagonal defensores de la republica
<b>Longitud</b>	-98.1686503	<b>Numero</b>	sn
<b>Device ID</b>	IFE-Desktop v1.0	<b>Distrito</b>	
<b>Partido</b>	Partido Acción Nacional	<b>Cargo</b>	Genérico
<b>Candidato</b>			
<b>Otro Candidato</b>			

**Observaciones:** puebla distrito 6



**TIPO DE ANUNCIO**

Muros

**TAMAÑO**

5 x 2

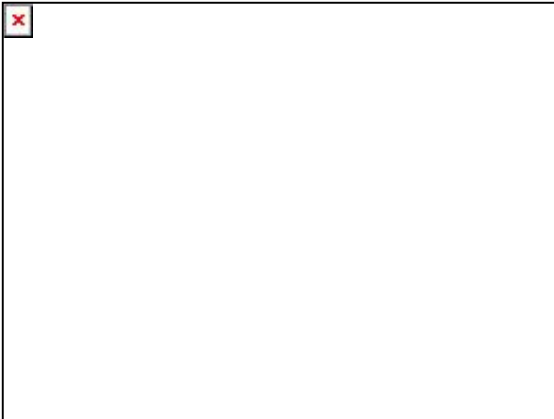



**Sistema Integral de Monitoreo de Espectaculares**  
**Reporte de recorrido**

Del: 15/03/2015  
Hasta: 21/03/2015  
Usuario: exurveypue  
Proceso: PEF 2014-2015

<b>Identificador</b>	40616	<b>Estado</b>	PUEBLA
<b>Ticket</b>	59927	<b>Municipio</b>	PUEBLA
<b>Fecha de recorrido</b>	17/03/2015 12:34	<b>Colonia</b>	malintzi
<b>Latitud</b>	19.0781802	<b>Calle</b>	diagonal defensores de la republica
<b>Longitud</b>	-98.16844078	<b>Numero</b>	sn
<b>Device ID</b>	IFE-Desktop v1.0	<b>Distrito</b>	
<b>Partido</b>	Partido Acción Nacional	<b>Cargo</b>	Genérico
<b>Candidato</b>			
<b>Otro Candidato</b>			

**Observaciones:** puebla distrito 6



**TIPO DE ANUNCIO**

Muros

**TAMAÑO**

5 x 2



**Sistema Integral de Monitoreo de Espectaculares**  
**Reporte de recorrido**

Del: 15/03/2015  
Hasta: 21/03/2015  
Usuario: exurveypue  
Proceso: PEF 2014-2015

<b>Identificador</b>	40619	<b>Estado</b>	PUEBLA
<b>Ticket</b>	59927	<b>Municipio</b>	PUEBLA
<b>Fecha de recorrido</b>	17/03/2015 13:19	<b>Colonia</b>	obrero y campesino
<b>Latitud</b>	19.05482558	<b>Calle</b>	carr fed a tehucan
<b>Longitud</b>	-98.15862813	<b>Numero</b>	2201
<b>Device ID</b>	IFE-Desktop v1.0	<b>Distrito</b>	
<b>Partido</b>	Partido Acción Nacional	<b>Cargo</b>	Genérico
<b>Candidato</b>			
<b>Otro Candidato</b>			

**Observaciones:** puebla distrito 6



**TIPO DE ANUNCIO**

Muros

**TAMAÑO**

10 x 3

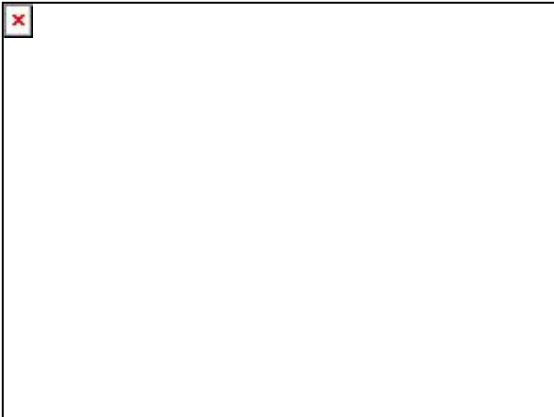

**Sistema Integral de Monitoreo de Espectaculares**  
**Reporte de recorrido**

Del: 15/03/2015  
Hasta: 21/03/2015  
Usuario: exurveypue  
Proceso: PEF 2014-2015

<b>Identificador</b>	40620	<b>Estado</b>	PUEBLA
<b>Ticket</b>	59927	<b>Municipio</b>	PUEBLA
<b>Fecha de recorrido</b>	17/03/2015 13:27	<b>Colonia</b>	obreros campesinos
<b>Latitud</b>	19.05479929	<b>Calle</b>	carretera federal tehuacan
<b>Longitud</b>	-98.15867685	<b>Numero</b>	6008
<b>Device ID</b>	IFE-Desktop v1.0	<b>Distrito</b>	
<b>Partido</b>	Partido Acción Nacional	<b>Cargo</b>	Genérico
<b>Candidato</b>			
<b>Otro Candidato</b>			

**Observaciones:** puebla distrito 6



**TIPO DE ANUNCIO**

Muros

**TAMAÑO**

10 x 3

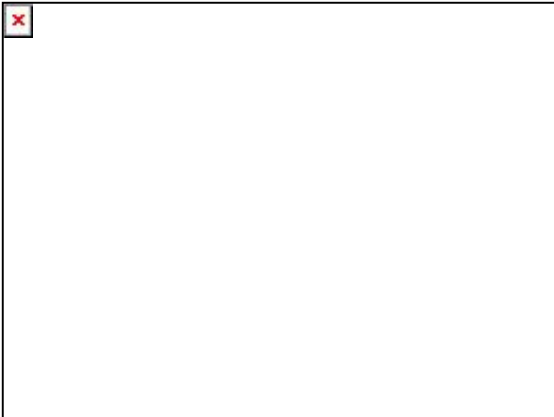

**Sistema Integral de Monitoreo de Espectaculares**  
**Reporte de recorrido**

Del: 15/03/2015  
Hasta: 21/03/2015  
Usuario: exurveypue  
Proceso: PEF 2014-2015

<b>Identificador</b>	40621	<b>Estado</b>	PUEBLA
<b>Ticket</b>	59927	<b>Municipio</b>	PUEBLA
<b>Fecha de recorrido</b>	17/03/2015 13:32	<b>Colonia</b>	obreros campesinos
<b>Latitud</b>	19.0551266	<b>Calle</b>	carretera federal tehuacan
<b>Longitud</b>	-98.15852787	<b>Numero</b>	sn
<b>Device ID</b>	IFE-Desktop v1.0	<b>Distrito</b>	
<b>Partido</b>	Partido Acción Nacional	<b>Cargo</b>	Genérico
<b>Candidato</b>			
<b>Otro Candidato</b>			

**Observaciones:** puebla distrito 6



**TIPO DE ANUNCIO**

Muros

**TAMAÑO**

12 x 2



**Sistema Integral de Monitoreo de Espectaculares**  
**Reporte de recorrido**

Del: 15/03/2015  
Hasta: 21/03/2015  
Usuario: exurveypue  
Proceso: PEF 2014-2015

<b>Identificador</b>	40622	<b>Estado</b>	PUEBLA
<b>Ticket</b>	59927	<b>Municipio</b>	PUEBLA
<b>Fecha de recorrido</b>	17/03/2015 13:36	<b>Colonia</b>	obreros campesinos
<b>Latitud</b>	19.05493188	<b>Calle</b>	18 de noviembre
<b>Longitud</b>	-98.15793534	<b>Numero</b>	sn
<b>Device ID</b>	IFE-Desktop v1.0	<b>Distrito</b>	
<b>Partido</b>	Partido Acción Nacional	<b>Cargo</b>	Genérico
<b>Candidato</b>			
<b>Otro Candidato</b>			

**Observaciones:** puebla distrito 6



**TIPO DE ANUNCIO**

Muros

**TAMAÑO**

20 x 3

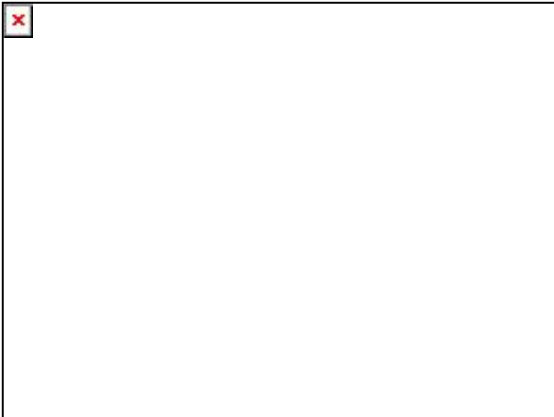

**Sistema Integral de Monitoreo de Espectaculares**  
**Reporte de recorrido**

Del: 15/03/2015  
Hasta: 21/03/2015  
Usuario: exurveypue  
Proceso: PEF 2014-2015

<b>Identificador</b>	40623	<b>Estado</b>	PUEBLA
<b>Ticket</b>	59927	<b>Municipio</b>	PUEBLA
<b>Fecha de recorrido</b>	17/03/2015 13:41	<b>Colonia</b>	obreros campesinos
<b>Latitud</b>	19.05483907	<b>Calle</b>	18 de noviembre
<b>Longitud</b>	-98.15787914	<b>Numero</b>	sn
<b>Device ID</b>	IFE-Desktop v1.0	<b>Distrito</b>	
<b>Partido</b>	Partido Acción Nacional	<b>Cargo</b>	Genérico
<b>Candidato</b>			
<b>Otro Candidato</b>			

**Observaciones:** puebla distrito 6



**TIPO DE ANUNCIO**

Muros

**TAMAÑO**

30 x 2

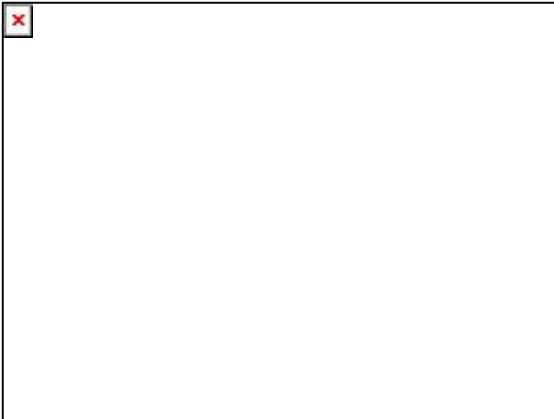

**Sistema Integral de Monitoreo de Espectaculares**  
**Reporte de recorrido**

Del: 15/03/2015  
Hasta: 21/03/2015  
Usuario: exurveypue  
Proceso: PEF 2014-2015

<b>Identificador</b>	40624	<b>Estado</b>	PUEBLA
<b>Ticket</b>	59927	<b>Municipio</b>	PUEBLA
<b>Fecha de recorrido</b>	17/03/2015 13:54	<b>Colonia</b>	chapultepec
<b>Latitud</b>	19.04382549	<b>Calle</b>	carretera federal tehuacan
<b>Longitud</b>	-98.15808313	<b>Numero</b>	sn
<b>Device ID</b>	IFE-Desktop v1.0	<b>Distrito</b>	
<b>Partido</b>	Partido Acción Nacional	<b>Cargo</b>	Genérico
<b>Candidato</b>			
<b>Otro Candidato</b>			

**Observaciones:** puebla distrito 6



**TIPO DE ANUNCIO**

Muros

**TAMAÑO**

20 x 2

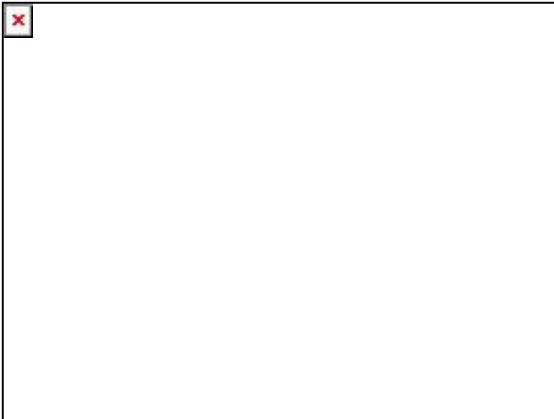

**Sistema Integral de Monitoreo de Espectaculares**  
**Reporte de recorrido**

Del: 15/03/2015  
Hasta: 21/03/2015  
Usuario: exurveypue  
Proceso: PEF 2014-2015

<b>Identificador</b>	40626	<b>Estado</b>	PUEBLA
<b>Ticket</b>	59927	<b>Municipio</b>	PUEBLA
<b>Fecha de recorrido</b>	17/03/2015 14:23	<b>Colonia</b>	amaluquilla
<b>Latitud</b>	19.04198934	<b>Calle</b>	avenida de las aras
<b>Longitud</b>	-98.13063966	<b>Numero</b>	sin numero
<b>Device ID</b>	IFE-Desktop v1.0	<b>Distrito</b>	
<b>Partido</b>	Partido Acción Nacional	<b>Cargo</b>	Genérico
<b>Candidato</b>			
<b>Otro Candidato</b>			

**Observaciones:** puebla distrito 6

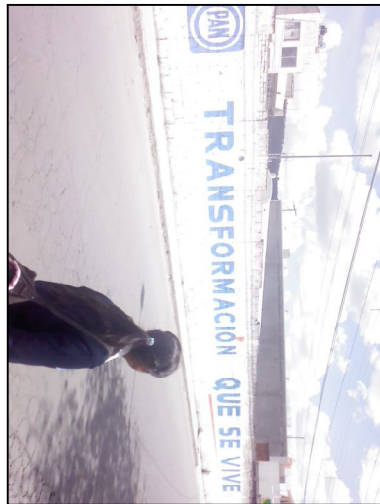
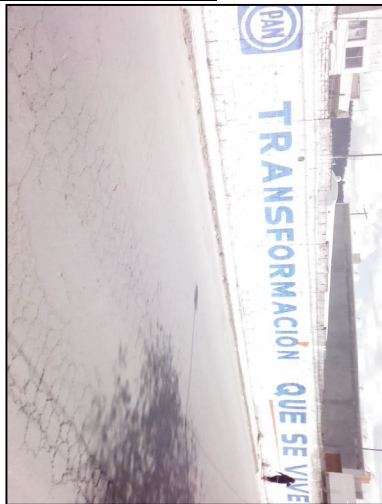

**TIPO DE ANUNCIO**

Muros

**TAMAÑO**

25 x 2

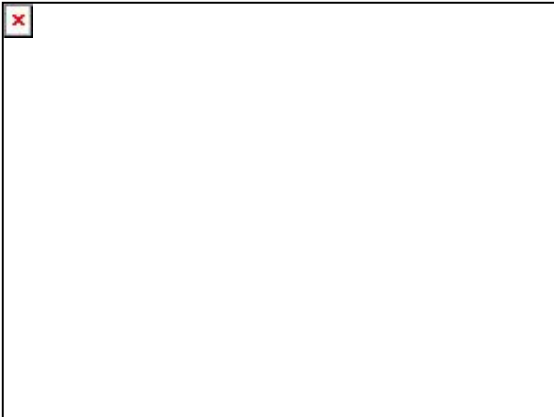





# Sistema Integral de Monitoreo de Espectaculares

## Reporte de recorrido

Del: 15/03/2015  
Hasta: 21/03/2015  
Usuario: exurveypue  
Proceso: PEF 2014-2015

<b>Identificador</b>	40627	<b>Estado</b>	PUEBLA
<b>Ticket</b>	59927	<b>Municipio</b>	PUEBLA
<b>Fecha de recorrido</b>	17/03/2015 14:29	<b>Colonia</b>	amaluquilla
<b>Latitud</b>	19.04258091	<b>Calle</b>	avenida de las aras
<b>Longitud</b>	-98.13047016	<b>Numero</b>	sin numero
<b>Device ID</b>	IFE-Desktop v1.0	<b>Distrito</b>	
<b>Partido</b>	Partido Acción Nacional	<b>Cargo</b>	Genérico
<b>Candidato</b>			
<b>Otro Candidato</b>			

**Observaciones:** puebla distrito 6



### TIPO DE ANUNCIO

Muros

### TAMAÑO

30 x 2





# Sistema Integral de Monitoreo de Espectaculares

## Reporte de recorrido

Del: 15/03/2015  
Hasta: 21/03/2015  
Usuario: exurveypue  
Proceso: PEF 2014-2015

<b>Identificador</b>	40628	<b>Estado</b>	PUEBLA
<b>Ticket</b>	59927	<b>Municipio</b>	PUEBLA
<b>Fecha de recorrido</b>	17/03/2015 14:35	<b>Colonia</b>	amaluquilla
<b>Latitud</b>	19.04275926	<b>Calle</b>	benito juarez
<b>Longitud</b>	-98.13050005	<b>Numero</b>	sin numero
<b>Device ID</b>	IFE-Desktop v1.0	<b>Distrito</b>	
<b>Partido</b>	Partido Acción Nacional	<b>Cargo</b>	Genérico
<b>Candidato</b>			
<b>Otro Candidato</b>			

**Observaciones:** puebla distrito 6

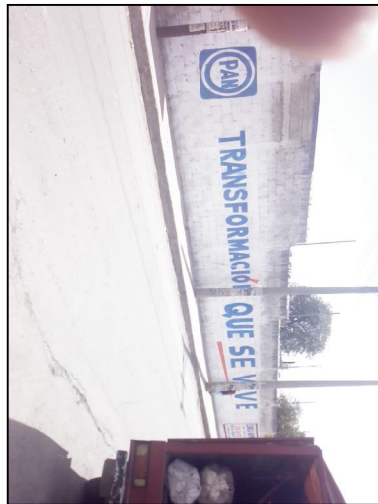

**TIPO DE ANUNCIO**

Muros

**TAMAÑO**

30 x 2

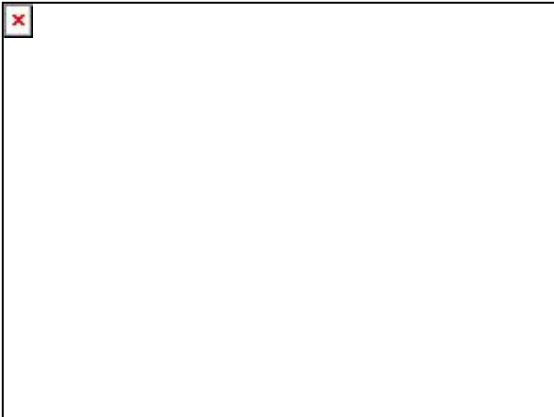

**Sistema Integral de Monitoreo de Espectaculares**  
**Reporte de recorrido**

Del: 15/03/2015  
Hasta: 21/03/2015  
Usuario: exurveypue  
Proceso: PEF 2014-2015

<b>Identificador</b>	40629	<b>Estado</b>	PUEBLA
<b>Ticket</b>	59927	<b>Municipio</b>	PUEBLA
<b>Fecha de recorrido</b>	17/03/2015 14:50	<b>Colonia</b>	chapultepec
<b>Latitud</b>	19.04417583	<b>Calle</b>	carretera puebla tehuacan
<b>Longitud</b>	-98.12896475	<b>Numero</b>	sin numero
<b>Device ID</b>	IFE-Desktop v1.0	<b>Distrito</b>	
<b>Partido</b>	Partido Acción Nacional	<b>Cargo</b>	Genérico
<b>Candidato</b>			
<b>Otro Candidato</b>			

**Observaciones:** puebla distrito 6



**TIPO DE ANUNCIO**

Muros

**TAMAÑO**

0.5 x 0.5

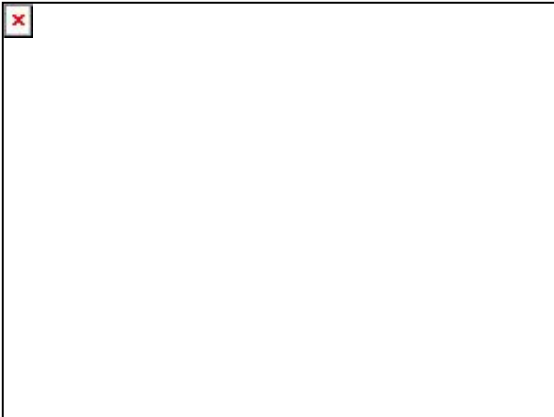



# Sistema Integral de Monitoreo de Espectaculares

## Reporte de recorrido

Del: 15/03/2015  
Hasta: 21/03/2015  
Usuario: exurveypue  
Proceso: PEF 2014-2015

<b>Identificador</b>	40630	<b>Estado</b>	PUEBLA
<b>Ticket</b>	59927	<b>Municipio</b>	PUEBLA
<b>Fecha de recorrido</b>	17/03/2015 15:04	<b>Colonia</b>	satelite magisterial
<b>Latitud</b>	19.04623256	<b>Calle</b>	albert einstein
<b>Longitud</b>	-98.15869711	<b>Numero</b>	sin numero
<b>Device ID</b>	IFE-Desktop v1.0	<b>Distrito</b>	
<b>Partido</b>	Partido Acción Nacional	<b>Cargo</b>	Genérico
<b>Candidato</b>			
<b>Otro Candidato</b>			

**Observaciones:** puebla distrito 6



### TIPO DE ANUNCIO

Muros

### TAMAÑO

10 x 2





# Sistema Integral de Monitoreo de Espectaculares

## Reporte de recorrido

Del: 15/03/2015  
Hasta: 21/03/2015  
Usuario: exurveypue  
Proceso: PEF 2014-2015

<b>Identificador</b>	40631	<b>Estado</b>	PUEBLA
<b>Ticket</b>	59927	<b>Municipio</b>	PUEBLA
<b>Fecha de recorrido</b>	17/03/2015 15:09	<b>Colonia</b>	satelite magisterial
<b>Latitud</b>	19.04613071	<b>Calle</b>	albert einstein
<b>Longitud</b>	-98.15861417	<b>Numero</b>	sn
<b>Device ID</b>	IFE-Desktop v1.0	<b>Distrito</b>	
<b>Partido</b>	Partido Acción Nacional	<b>Cargo</b>	Genérico
<b>Candidato</b>			
<b>Otro Candidato</b>			

**Observaciones:** puebla distrito 6



**TIPO DE ANUNCIO**

Muros

**TAMAÑO**

10 x 2

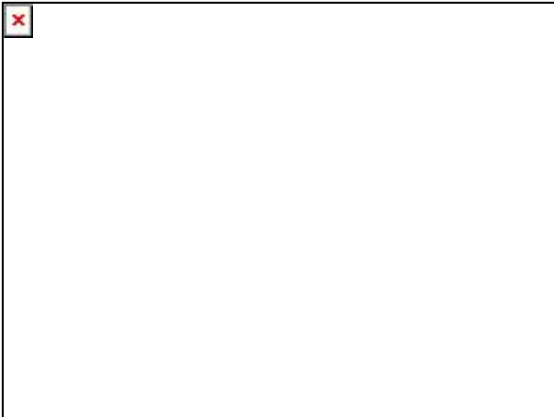

**Sistema Integral de Monitoreo de Espectaculares**  
**Reporte de recorrido**

Del: 15/03/2015  
Hasta: 21/03/2015  
Usuario: exurveypue  
Proceso: PEF 2014-2015

<b>Identificador</b>	40632	<b>Estado</b>	PUEBLA
<b>Ticket</b>	59933	<b>Municipio</b>	PUEBLA
<b>Fecha de recorrido</b>	18/03/2015 09:54	<b>Colonia</b>	san rafael poniente
<b>Latitud</b>	19.08491853	<b>Calle</b>	boulevard hermanos serdan
<b>Longitud</b>	-98.22912341	<b>Numero</b>	sn
<b>Device ID</b>	IFE-Desktop v1.0	<b>Distrito</b>	
<b>Partido</b>	Partido Acción Nacional	<b>Cargo</b>	Genérico
<b>Candidato</b>			
<b>Otro Candidato</b>			

**Observaciones:** puebla distrito 9



**TIPO DE ANUNCIO**

Muros

**TAMAÑO**

12 x 2





# Sistema Integral de Monitoreo de Espectaculares

## Reporte de recorrido

Del: 15/03/2015  
Hasta: 21/03/2015  
Usuario: exurveypue  
Proceso: PEF 2014-2015

<b>Identificador</b>	40633	<b>Estado</b>	PUEBLA
<b>Ticket</b>	59933	<b>Municipio</b>	PUEBLA
<b>Fecha de recorrido</b>	18/03/2015 10:00	<b>Colonia</b>	san rafael pte
<b>Latitud</b>	19.08744387	<b>Calle</b>	boulevard hermanos serdan
<b>Longitud</b>	-98.22937955	<b>Numero</b>	sn
<b>Device ID</b>	IFE-Desktop v1.0	<b>Distrito</b>	
<b>Partido</b>	Partido Acción Nacional	<b>Cargo</b>	Genérico
<b>Candidato</b>			
<b>Otro Candidato</b>			

**Observaciones:** puebla distrito 9



**TIPO DE ANUNCIO**

Muros

**TAMAÑO**

10 x 3

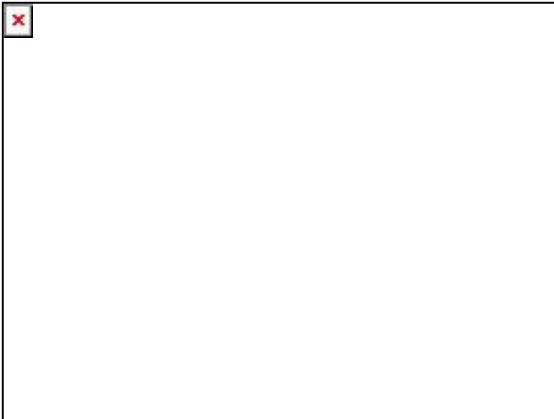

**Sistema Integral de Monitoreo de Espectaculares**  
**Reporte de recorrido**

Del: 15/03/2015  
Hasta: 21/03/2015  
Usuario: exurveypue  
Proceso: PEF 2014-2015

<b>Identificador</b>	40634	<b>Estado</b>	PUEBLA
<b>Ticket</b>	59933	<b>Municipio</b>	PUEBLA
<b>Fecha de recorrido</b>	18/03/2015 10:04	<b>Colonia</b>	san rafael poniente
<b>Latitud</b>	19.08757756	<b>Calle</b>	boulevard hermanos serdan
<b>Longitud</b>	-98.22933223	<b>Numero</b>	sn
<b>Device ID</b>	IFE-Desktop v1.0	<b>Distrito</b>	
<b>Partido</b>	Partido Acción Nacional	<b>Cargo</b>	Genérico
<b>Candidato</b>			
<b>Otro Candidato</b>			

**Observaciones:** puebla distrito 9

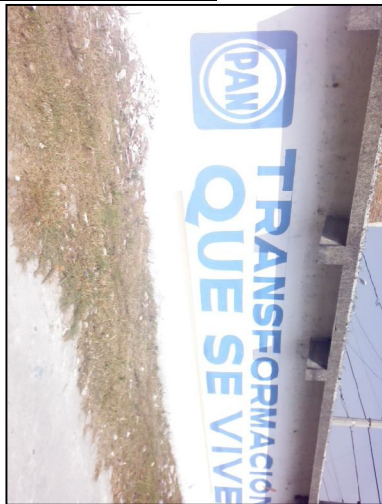

**TIPO DE ANUNCIO**

Muros

**TAMAÑO**

10 x 3

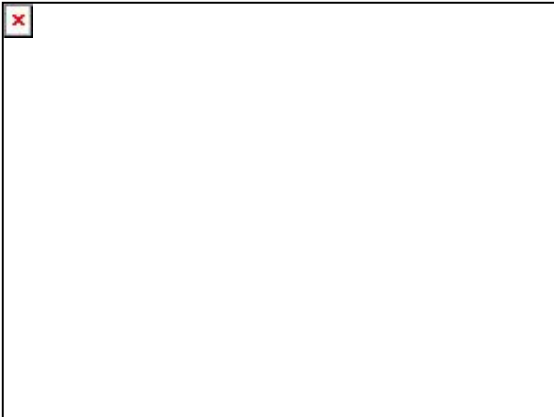





# Sistema Integral de Monitoreo de Espectaculares

## Reporte de recorrido

Del: 15/03/2015  
Hasta: 21/03/2015  
Usuario: exurveypue  
Proceso: PEF 2014-2015

<b>Identificador</b>	40635	<b>Estado</b>	PUEBLA
<b>Ticket</b>	59933	<b>Municipio</b>	PUEBLA
<b>Fecha de recorrido</b>	18/03/2015 10:13	<b>Colonia</b>	san rafael poniente
<b>Latitud</b>	19.08488918	<b>Calle</b>	boulevard hermanos serdan
<b>Longitud</b>	-98.22920027	<b>Numero</b>	sn
<b>Device ID</b>	IFE-Desktop v1.0	<b>Distrito</b>	
<b>Partido</b>	Partido Acción Nacional	<b>Cargo</b>	Genérico
<b>Candidato</b>			
<b>Otro Candidato</b>			

**Observaciones:** puebla distrito 9

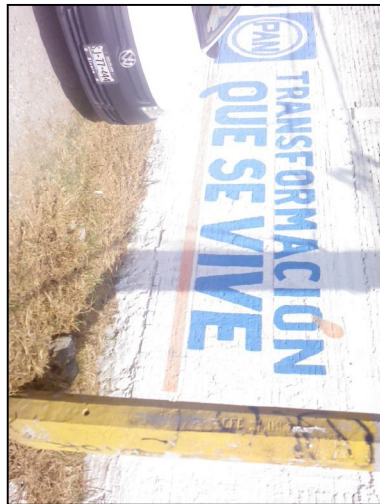

**TIPO DE ANUNCIO**

Muros

**TAMAÑO**

12 x 3





# Sistema Integral de Monitoreo de Espectaculares

## Reporte de recorrido

Del: 15/03/2015  
Hasta: 21/03/2015  
Usuario: exurveypue  
Proceso: PEF 2014-2015

<b>Identificador</b>	40636	<b>Estado</b>	PUEBLA
<b>Ticket</b>	59933	<b>Municipio</b>	PUEBLA
<b>Fecha de recorrido</b>	18/03/2015 10:15	<b>Colonia</b>	san rafael poniente
<b>Latitud</b>	19.084874	<b>Calle</b>	boulevard hermanos serdan
<b>Longitud</b>	-98.22923626	<b>Numero</b>	sn
<b>Device ID</b>	IFE-Desktop v1.0	<b>Distrito</b>	
<b>Partido</b>	Partido Acción Nacional	<b>Cargo</b>	Genérico
<b>Candidato</b>			
<b>Otro Candidato</b>			

**Observaciones:** puebla distrito 9



**TIPO DE ANUNCIO**

Muros

**TAMAÑO**

12 x 3

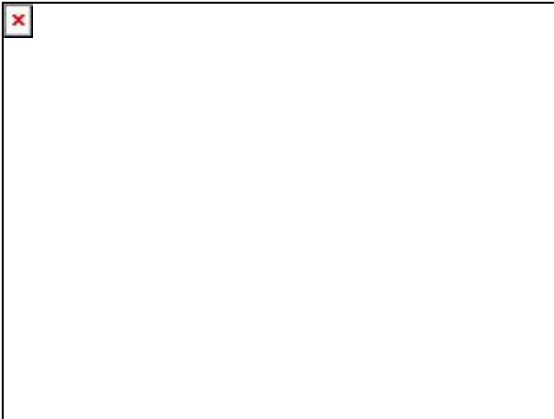



# Sistema Integral de Monitoreo de Espectaculares

## Reporte de recorrido

Del: 15/03/2015  
Hasta: 21/03/2015  
Usuario: exurveypue  
Proceso: PEF 2014-2015

<b>Identificador</b>	40638	<b>Estado</b>	PUEBLA
<b>Ticket</b>	59933	<b>Municipio</b>	PUEBLA
<b>Fecha de recorrido</b>	18/03/2015 10:26	<b>Colonia</b>	ampl hermanos serdan
<b>Latitud</b>	19.07665623	<b>Calle</b>	boulevard hermanos serdan
<b>Longitud</b>	-98.22798412	<b>Numero</b>	sn
<b>Device ID</b>	IFE-Desktop v1.0	<b>Distrito</b>	
<b>Partido</b>	Partido Acción Nacional	<b>Cargo</b>	Genérico
<b>Candidato</b>			
<b>Otro Candidato</b>			

**Observaciones:** transformacion que se vive



**TIPO DE ANUNCIO**

Muros

**TAMAÑO**

30 x 3

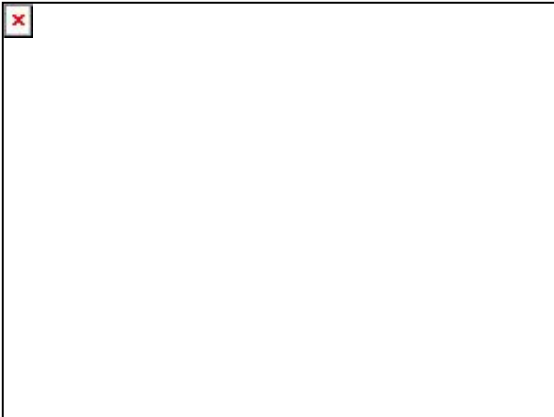

**Sistema Integral de Monitoreo de Espectaculares**  
**Reporte de recorrido**

Del: 15/03/2015  
Hasta: 21/03/2015  
Usuario: exurveypue  
Proceso: PEF 2014-2015

<b>Identificador</b>	40639	<b>Estado</b>	PUEBLA
<b>Ticket</b>	59933	<b>Municipio</b>	PUEBLA
<b>Fecha de recorrido</b>	18/03/2015 10:36	<b>Colonia</b>	villa posadas
<b>Latitud</b>	19.07656593	<b>Calle</b>	boulevard hermanos serdan
<b>Longitud</b>	-98.22779542	<b>Numero</b>	sn
<b>Device ID</b>	IFE-Desktop v1.0	<b>Distrito</b>	
<b>Partido</b>	Partido Acción Nacional	<b>Cargo</b>	Genérico
<b>Candidato</b>			
<b>Otro Candidato</b>			

**Observaciones:** transformacion que se vive



**TIPO DE ANUNCIO**

Muros

**TAMAÑO**

15 x 3





# Sistema Integral de Monitoreo de Espectaculares

## Reporte de recorrido

Del: 15/03/2015  
Hasta: 21/03/2015  
Usuario: exurveypue  
Proceso: PEF 2014-2015

<b>Identificador</b>	40640	<b>Estado</b>	PUEBLA
<b>Ticket</b>	59933	<b>Municipio</b>	PUEBLA
<b>Fecha de recorrido</b>	18/03/2015 10:42	<b>Colonia</b>	ampl hermanos serdan
<b>Latitud</b>	19.07452958	<b>Calle</b>	boulevard hermanos serdan
<b>Longitud</b>	-98.22796271	<b>Numero</b>	sn
<b>Device ID</b>	IFE-Desktop v1.0	<b>Distrito</b>	
<b>Partido</b>	Partido Acción Nacional	<b>Cargo</b>	Genérico
<b>Candidato</b>			
<b>Otro Candidato</b>			

**Observaciones:** puebla distrito 9



**TIPO DE ANUNCIO**

Muros

**TAMAÑO**

30 x 3

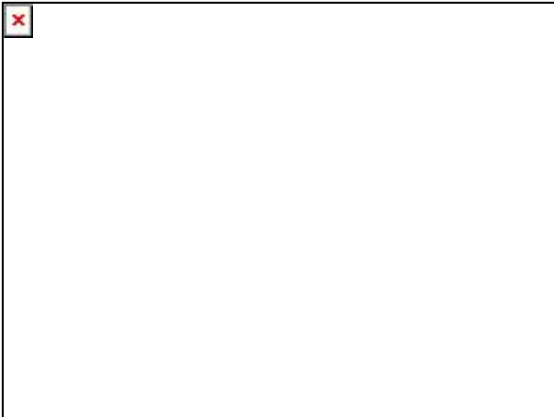

**Sistema Integral de Monitoreo de Espectaculares**  
**Reporte de recorrido**

Del: 15/03/2015  
Hasta: 21/03/2015  
Usuario: exurveypue  
Proceso: PEF 2014-2015

<b>Identificador</b>	40646	<b>Estado</b>	PUEBLA
<b>Ticket</b>	59933	<b>Municipio</b>	PUEBLA
<b>Fecha de recorrido</b>	18/03/2015 11:29	<b>Colonia</b>	villa posadas
<b>Latitud</b>	19.07908165	<b>Calle</b>	boulevard hermanos serdan
<b>Longitud</b>	-98.22794343	<b>Numero</b>	sn
<b>Device ID</b>	IFE-Desktop v1.0	<b>Distrito</b>	
<b>Partido</b>	Partido Acción Nacional	<b>Cargo</b>	Genérico
<b>Candidato</b>			
<b>Otro Candidato</b>			

**Observaciones:** puebla distrito 9



**TIPO DE ANUNCIO**

Muros

**TAMAÑO**

8 x 3



**Sistema Integral de Monitoreo de Espectaculares**  
**Reporte de recorrido**

Del: 15/03/2015  
Hasta: 21/03/2015  
Usuario: exurveypue  
Proceso: PEF 2014-2015

<b>Identificador</b>	40647	<b>Estado</b>	PUEBLA
<b>Ticket</b>	59933	<b>Municipio</b>	PUEBLA
<b>Fecha de recorrido</b>	18/03/2015 11:33	<b>Colonia</b>	villa posadas
<b>Latitud</b>	19.07885864	<b>Calle</b>	boulevard hermanos serdan
<b>Longitud</b>	-98.22780564	<b>Numero</b>	sn
<b>Device ID</b>	IFE-Desktop v1.0	<b>Distrito</b>	
<b>Partido</b>	Partido Acción Nacional	<b>Cargo</b>	Genérico
<b>Candidato</b>			
<b>Otro Candidato</b>			

**Observaciones:** puebla distrito 9

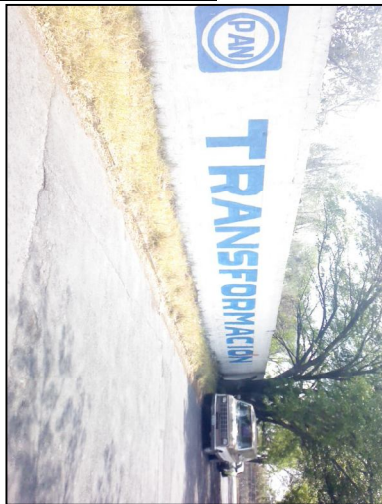

**TIPO DE ANUNCIO**

Muros

**TAMAÑO**

30 x 3

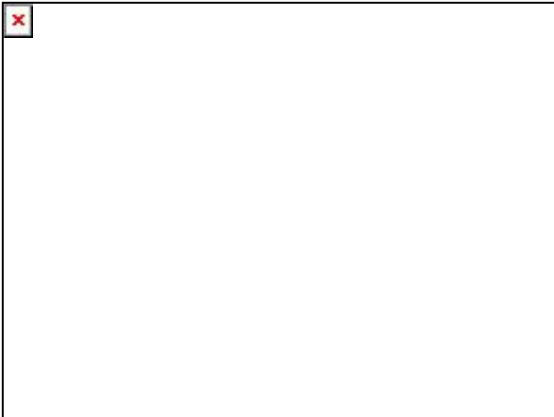

**Sistema Integral de Monitoreo de Espectaculares**  
**Reporte de recorrido**

Del: 15/03/2015  
Hasta: 21/03/2015  
Usuario: exurveypue  
Proceso: PEF 2014-2015

<b>Identificador</b>	40648	<b>Estado</b>	PUEBLA
<b>Ticket</b>	59933	<b>Municipio</b>	PUEBLA
<b>Fecha de recorrido</b>	18/03/2015 12:12	<b>Colonia</b>	fco villa
<b>Latitud</b>	19.0853923	<b>Calle</b>	16de septiembre
<b>Longitud</b>	-98.22596577	<b>Numero</b>	sn
<b>Device ID</b>	IFE-Desktop v1.0	<b>Distrito</b>	
<b>Partido</b>	Partido Acción Nacional	<b>Cargo</b>	Genérico
<b>Candidato</b>			
<b>Otro Candidato</b>			

**Observaciones:** puebla distrito 9

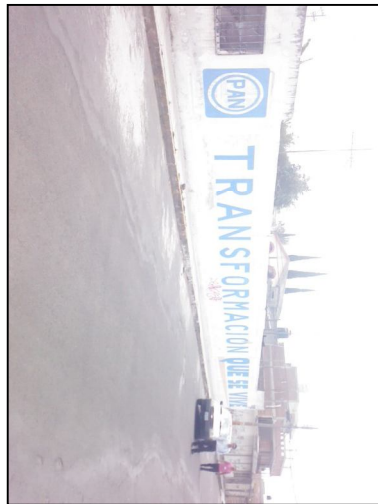

**TIPO DE ANUNCIO**

Muros

**TAMAÑO**

30 x 3

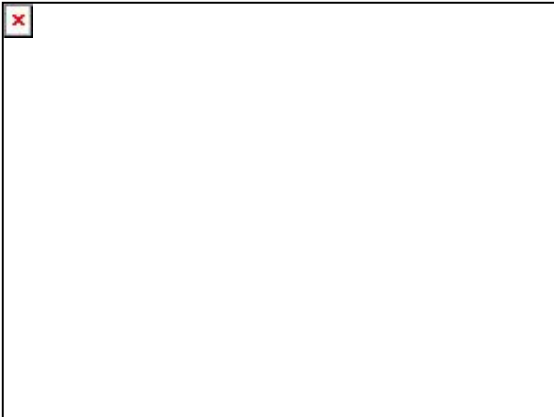





# Sistema Integral de Monitoreo de Espectaculares

## Reporte de recorrido

Del: 15/03/2015  
Hasta: 21/03/2015  
Usuario: exurveypue  
Proceso: PEF 2014-2015

<b>Identificador</b>	40651	<b>Estado</b>	PUEBLA
<b>Ticket</b>	59933	<b>Municipio</b>	PUEBLA
<b>Fecha de recorrido</b>	18/03/2015 12:26	<b>Colonia</b>	riego sur
<b>Latitud</b>	19.09192526	<b>Calle</b>	boulevard hermanos serdan
<b>Longitud</b>	-98.22947871	<b>Numero</b>	sn
<b>Device ID</b>	IFE-Desktop v1.0	<b>Distrito</b>	
<b>Partido</b>	Partido Acción Nacional	<b>Cargo</b>	Genérico
<b>Candidato</b>			
<b>Otro Candidato</b>			

**Observaciones:** puebla distrito 9



**TIPO DE ANUNCIO**

Muros

**TAMAÑO**

20 x 3





# Sistema Integral de Monitoreo de Espectaculares

## Reporte de recorrido

Del: 15/03/2015  
Hasta: 21/03/2015  
Usuario: exurveypue  
Proceso: PEF 2014-2015

<b>Identificador</b>	40652	<b>Estado</b>	PUEBLA
<b>Ticket</b>	59933	<b>Municipio</b>	PUEBLA
<b>Fecha de recorrido</b>	18/03/2015 12:30	<b>Colonia</b>	riego sur
<b>Latitud</b>	19.09191656	<b>Calle</b>	boulevard hermanos serdan
<b>Longitud</b>	-98.22950174	<b>Numero</b>	sn
<b>Device ID</b>	IFE-Desktop v1.0	<b>Distrito</b>	
<b>Partido</b>	Partido Acción Nacional	<b>Cargo</b>	Genérico
<b>Candidato</b>			
<b>Otro Candidato</b>			

**Observaciones:** puebla distrito 9



**TIPO DE ANUNCIO**

Muros

**TAMAÑO**

20 x 2

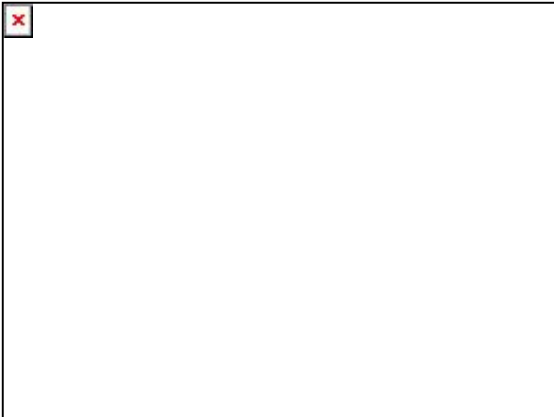



# Sistema Integral de Monitoreo de Espectaculares

## Reporte de recorrido

Del: 15/03/2015  
Hasta: 21/03/2015  
Usuario: exurveypue  
Proceso: PEF 2014-2015

<b>Identificador</b>	40654	<b>Estado</b>	PUEBLA
<b>Ticket</b>	59933	<b>Municipio</b>	PUEBLA
<b>Fecha de recorrido</b>	18/03/2015 12:39	<b>Colonia</b>	paraiso del angel
<b>Latitud</b>	19.09124005	<b>Calle</b>	francisco villa
<b>Longitud</b>	-98.22991357	<b>Numero</b>	sn
<b>Device ID</b>	IFE-Desktop v1.0	<b>Distrito</b>	
<b>Partido</b>	Partido Acción Nacional	<b>Cargo</b>	Genérico
<b>Candidato</b>			
<b>Otro Candidato</b>			

**Observaciones:** puebla distrito 9



**TIPO DE ANUNCIO**

Muros

**TAMAÑO**

10 x 2

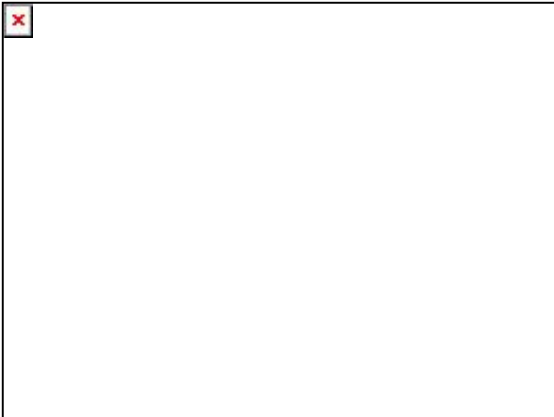

**Sistema Integral de Monitoreo de Espectaculares**  
**Reporte de recorrido**

Del: 15/03/2015  
Hasta: 21/03/2015  
Usuario: exurveypue  
Proceso: PEF 2014-2015

<b>Identificador</b>	40655	<b>Estado</b>	PUEBLA
<b>Ticket</b>	59933	<b>Municipio</b>	PUEBLA
<b>Fecha de recorrido</b>	18/03/2015 12:47	<b>Colonia</b>	paraiso del angel
<b>Latitud</b>	19.09125339	<b>Calle</b>	francisco villa
<b>Longitud</b>	-98.22991946	<b>Numero</b>	sn
<b>Device ID</b>	IFE-Desktop v1.0	<b>Distrito</b>	
<b>Partido</b>	Partido Acción Nacional	<b>Cargo</b>	Genérico
<b>Candidato</b>			
<b>Otro Candidato</b>			

**Observaciones:** puebla distrito 9



**TIPO DE ANUNCIO**

Muros

**TAMAÑO**

15 x 2



**Sistema Integral de Monitoreo de Espectaculares**  
**Reporte de recorrido**

Del: 15/03/2015  
Hasta: 21/03/2015  
Usuario: exurveypue  
Proceso: PEF 2014-2015

<b>Identificador</b>	40656	<b>Estado</b>	PUEBLA
<b>Ticket</b>	59933	<b>Municipio</b>	PUEBLA
<b>Fecha de recorrido</b>	18/03/2015 12:50	<b>Colonia</b>	paraiso del angel
<b>Latitud</b>	19.09116123	<b>Calle</b>	francisco villa
<b>Longitud</b>	-98.23041605	<b>Numero</b>	sn
<b>Device ID</b>	IFE-Desktop v1.0	<b>Distrito</b>	
<b>Partido</b>	Partido Acción Nacional	<b>Cargo</b>	Genérico
<b>Candidato</b>			
<b>Otro Candidato</b>			

**Observaciones:** puebla distrito 9

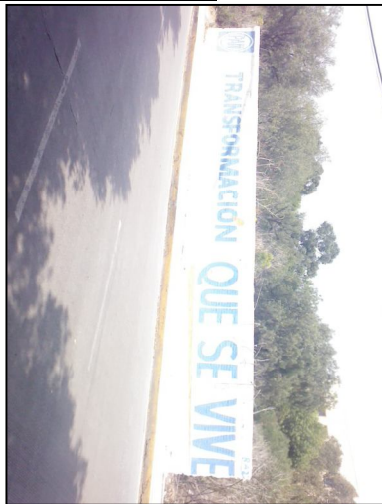

**TIPO DE ANUNCIO**

Muros

**TAMAÑO**

25 x 2

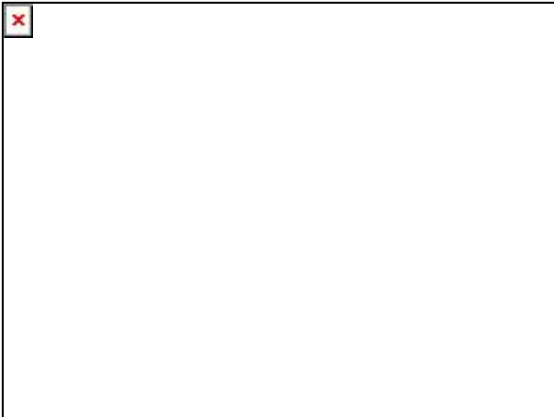



# Sistema Integral de Monitoreo de Espectaculares

## Reporte de recorrido

Del: 15/03/2015  
Hasta: 21/03/2015  
Usuario: exurveypue  
Proceso: PEF 2014-2015

<b>Identificador</b>	40657	<b>Estado</b>	PUEBLA
<b>Ticket</b>	59933	<b>Municipio</b>	PUEBLA
<b>Fecha de recorrido</b>	18/03/2015 12:54	<b>Colonia</b>	paraiso del angel
		<b>Calle</b>	francisco villa
		<b>Numero</b>	sn
		<b>Distrito</b>	
<b>Latitud</b>	19.09117314		
<b>Longitud</b>	-98.23053006		
<b>Device ID</b>	IFE-Desktop v1.0		
<b>Partido</b>	Partido Acción Nacional	<b>Cargo</b>	Genérico
<b>Candidato</b>			
<b>Otro Candidato</b>			

**Observaciones:** puebla distrito 9

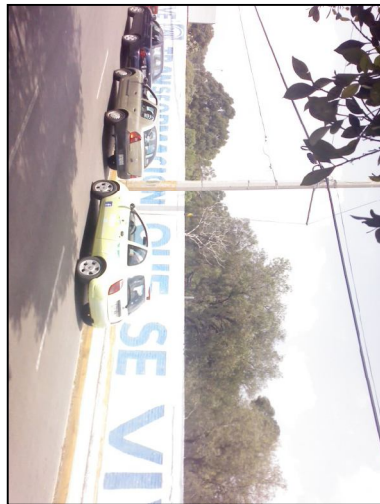

**TIPO DE ANUNCIO**

Muros

**TAMAÑO**

25 x 2



**Sistema Integral de Monitoreo de Espectaculares**  
**Reporte de recorrido**

Del: 15/03/2015  
Hasta: 21/03/2015  
Usuario: exurveypue  
Proceso: PEF 2014-2015

<b>Identificador</b>	40658	<b>Estado</b>	PUEBLA
<b>Ticket</b>	59933	<b>Municipio</b>	PUEBLA
<b>Fecha de recorrido</b>	18/03/2015 12:57	<b>Colonia</b>	paraiso del angel
<b>Latitud</b>	19.09120421	<b>Calle</b>	francisco villa
<b>Longitud</b>	-98.2307047	<b>Numero</b>	sn
<b>Device ID</b>	IFE-Desktop v1.0	<b>Distrito</b>	
<b>Partido</b>	Partido Acción Nacional	<b>Cargo</b>	Genérico
<b>Candidato</b>			
<b>Otro Candidato</b>			

**Observaciones:** puebla distrito 9



**TIPO DE ANUNCIO**

Muros

**TAMAÑO**

17 x 2

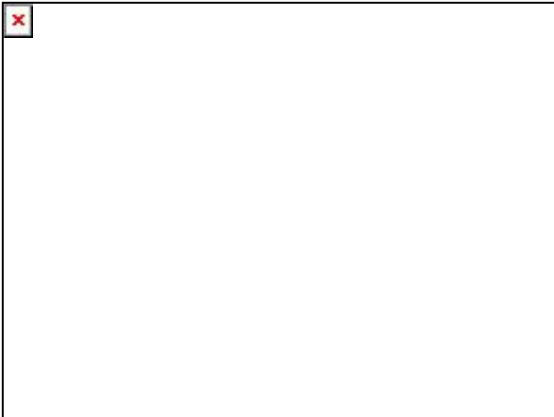

**Sistema Integral de Monitoreo de Espectaculares**  
**Reporte de recorrido**

Del: 15/03/2015  
Hasta: 21/03/2015  
Usuario: exurveypue  
Proceso: PEF 2014-2015

<b>Identificador</b>	40659	<b>Estado</b>	PUEBLA
<b>Ticket</b>	59933	<b>Municipio</b>	PUEBLA
<b>Fecha de recorrido</b>	18/03/2015 12:59	<b>Colonia</b>	paraiso del angel
<b>Latitud</b>	19.09129429	<b>Calle</b>	francisco villa
<b>Longitud</b>	-98.23092844	<b>Numero</b>	sn
<b>Device ID</b>	IFE-Desktop v1.0	<b>Distrito</b>	
<b>Partido</b>	Partido Acción Nacional	<b>Cargo</b>	Genérico
<b>Candidato</b>			
<b>Otro Candidato</b>			

**Observaciones:** puebla distrito 9



**TIPO DE ANUNCIO**

Muros

**TAMAÑO**

10 x 2

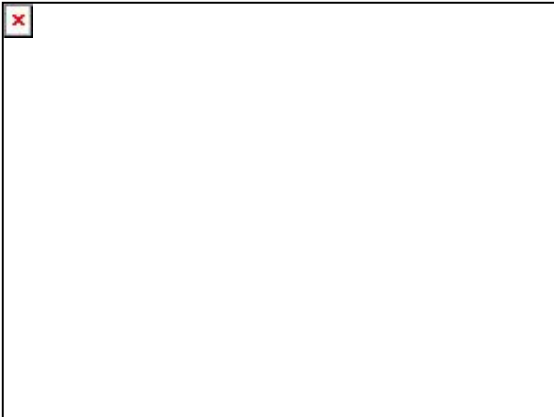



**Sistema Integral de Monitoreo de Espectaculares**  
**Reporte de recorrido**

Del: 15/03/2015  
Hasta: 21/03/2015  
Usuario: exurveypue  
Proceso: PEF 2014-2015

<b>Identificador</b>	40660	<b>Estado</b>	PUEBLA
<b>Ticket</b>	59933	<b>Municipio</b>	PUEBLA
<b>Fecha de recorrido</b>	18/03/2015 13:02	<b>Colonia</b>	paraiso del angel
<b>Latitud</b>	19.09131776	<b>Calle</b>	francisco villa
<b>Longitud</b>	-98.23104536	<b>Numero</b>	sn
<b>Device ID</b>	IFE-Desktop v1.0	<b>Distrito</b>	
<b>Partido</b>	Partido Acción Nacional	<b>Cargo</b>	Genérico
<b>Candidato</b>			
<b>Otro Candidato</b>			

**Observaciones:** puebla distrito 9

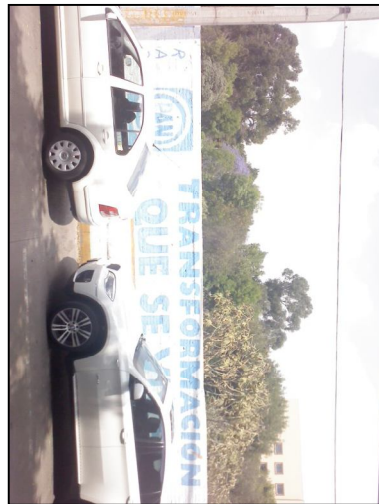

**TIPO DE ANUNCIO**

Muros

**TAMAÑO**

10 x 2





# Sistema Integral de Monitoreo de Espectaculares

## Reporte de recorrido

Del: 15/03/2015  
Hasta: 21/03/2015  
Usuario: exurveypue  
Proceso: PEF 2014-2015

<b>Identificador</b>	40661	<b>Estado</b>	PUEBLA
<b>Ticket</b>	59933	<b>Municipio</b>	PUEBLA
<b>Fecha de recorrido</b>	18/03/2015 13:05	<b>Colonia</b>	paraiso del angel
<b>Latitud</b>	19.09138499	<b>Calle</b>	francisco villa
<b>Longitud</b>	-98.23111865	<b>Numero</b>	sn
<b>Device ID</b>	IFE-Desktop v1.0	<b>Distrito</b>	
<b>Partido</b>	Partido Acción Nacional	<b>Cargo</b>	Genérico
<b>Candidato</b>			
<b>Otro Candidato</b>			

**Observaciones:** puebla distrito 9

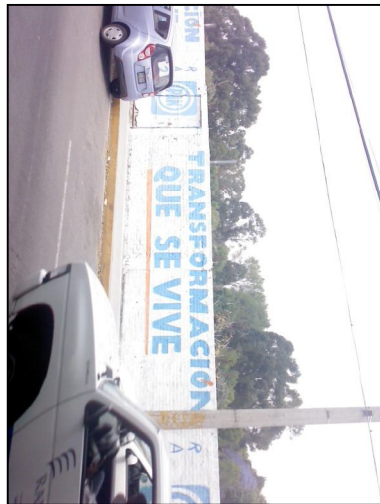

### TIPO DE ANUNCIO

Muros

### TAMAÑO

10 x 2

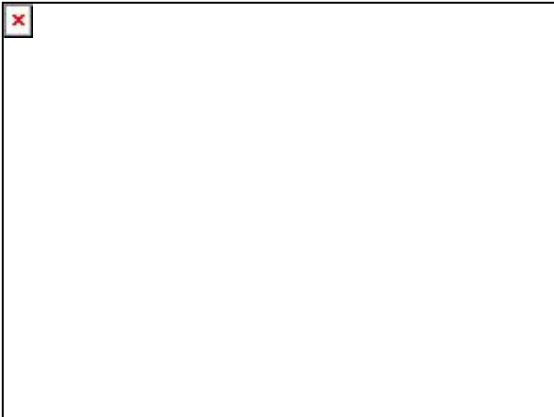

**Sistema Integral de Monitoreo de Espectaculares**  
**Reporte de recorrido**

Del: 15/03/2015  
Hasta: 21/03/2015  
Usuario: exurveypue  
Proceso: PEF 2014-2015

<b>Identificador</b>	40662	<b>Estado</b>	PUEBLA
<b>Ticket</b>	59933	<b>Municipio</b>	PUEBLA
<b>Fecha de recorrido</b>	18/03/2015 13:08	<b>Colonia</b>	paraiso del angel
<b>Latitud</b>	19.09141187	<b>Calle</b>	francisco villa
<b>Longitud</b>	-98.23130277	<b>Numero</b>	sn
<b>Device ID</b>	IFE-Desktop v1.0	<b>Distrito</b>	
<b>Partido</b>	Partido Acción Nacional	<b>Cargo</b>	Genérico
<b>Candidato</b>			
<b>Otro Candidato</b>			

**Observaciones:** puebla distrito 9



**TIPO DE ANUNCIO**

Muros

**TAMAÑO**

10 x 2

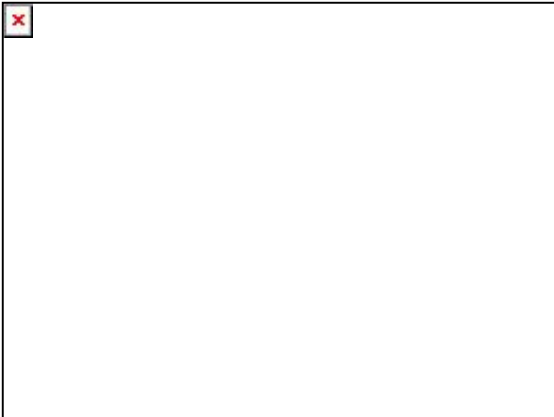



# Sistema Integral de Monitoreo de Espectaculares

## Reporte de recorrido

Del: 15/03/2015  
Hasta: 21/03/2015  
Usuario: exurveypue  
Proceso: PEF 2014-2015

<b>Identificador</b>	40663	<b>Estado</b>	PUEBLA
<b>Ticket</b>	59933	<b>Municipio</b>	PUEBLA
<b>Fecha de recorrido</b>	18/03/2015 13:10	<b>Colonia</b>	paraiso del angel
		<b>Calle</b>	francisco villa
<b>Latitud</b>	19.09141058	<b>Numero</b>	sn
<b>Longitud</b>	-98.23130498	<b>Distrito</b>	
<b>Device ID</b>	IFE-Desktop v1.0		
<b>Partido</b>	Partido Acción Nacional	<b>Cargo</b>	Genérico
<b>Candidato</b>			
<b>Otro Candidato</b>			

**Observaciones:** puebla distrito 9

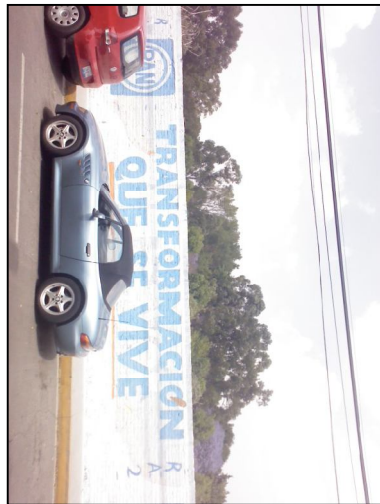

### TIPO DE ANUNCIO

Muros

### TAMAÑO

10 x 2



**Sistema Integral de Monitoreo de Espectaculares**  
**Reporte de recorrido**

Del: 15/03/2015  
Hasta: 21/03/2015  
Usuario: exurveypue  
Proceso: PEF 2014-2015

<b>Identificador</b>	40664	<b>Estado</b>	PUEBLA
<b>Ticket</b>	59933	<b>Municipio</b>	PUEBLA
<b>Fecha de recorrido</b>	18/03/2015 13:13	<b>Colonia</b>	paraiso del angel
<b>Latitud</b>	19.09143863	<b>Calle</b>	francisco villa
<b>Longitud</b>	-98.23141431	<b>Numero</b>	sn
<b>Device ID</b>	IFE-Desktop v1.0	<b>Distrito</b>	
<b>Partido</b>	Partido Acción Nacional	<b>Cargo</b>	Genérico
<b>Candidato</b>			
<b>Otro Candidato</b>			

**Observaciones:** puebla distrito 9



**TIPO DE ANUNCIO**

Muros

**TAMAÑO**

10 x 2

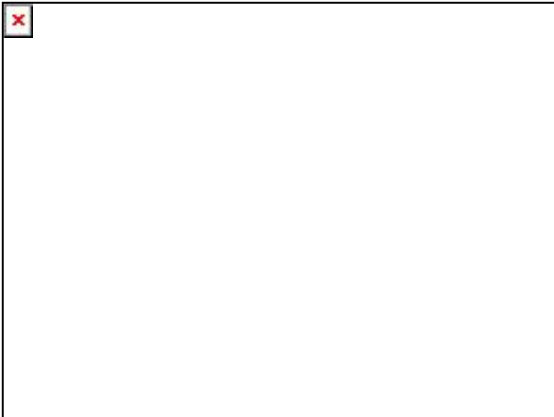

**Sistema Integral de Monitoreo de Espectaculares**  
**Reporte de recorrido**

Del: 15/03/2015  
Hasta: 21/03/2015  
Usuario: exurveypue  
Proceso: PEF 2014-2015

<b>Identificador</b>	40665	<b>Estado</b>	PUEBLA
<b>Ticket</b>	59933	<b>Municipio</b>	PUEBLA
<b>Fecha de recorrido</b>	18/03/2015 13:16	<b>Colonia</b>	paraiso del angel
<b>Latitud</b>	19.09144353	<b>Calle</b>	francisco villa
<b>Longitud</b>	-98.23141992	<b>Numero</b>	sn
<b>Device ID</b>	IFE-Desktop v1.0	<b>Distrito</b>	
<b>Partido</b>	Partido Acción Nacional	<b>Cargo</b>	Genérico
<b>Candidato</b>			
<b>Otro Candidato</b>			

**Observaciones:** puebla distrito 9

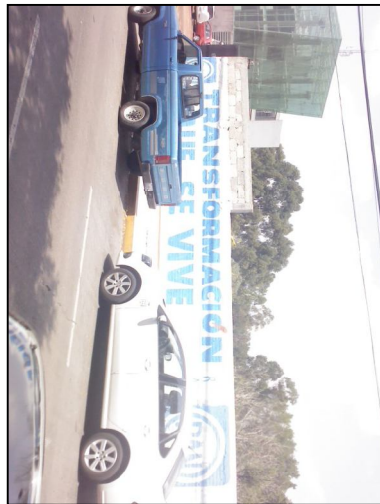

**TIPO DE ANUNCIO**

Muros

**TAMAÑO**

10 x 2



**Sistema Integral de Monitoreo de Espectaculares**  
**Reporte de recorrido**

Del: 15/03/2015  
Hasta: 21/03/2015  
Usuario: exurveypue  
Proceso: PEF 2014-2015

<b>Identificador</b>	40666	<b>Estado</b>	PUEBLA
<b>Ticket</b>	59933	<b>Municipio</b>	PUEBLA
<b>Fecha de recorrido</b>	18/03/2015 13:20	<b>Colonia</b>	paraiso del angel
<b>Latitud</b>	19.09143592	<b>Calle</b>	francisco villa
<b>Longitud</b>	-98.23141517	<b>Numero</b>	sn
<b>Device ID</b>	IFE-Desktop v1.0	<b>Distrito</b>	
<b>Partido</b>	Partido Acción Nacional	<b>Cargo</b>	Genérico
<b>Candidato</b>			
<b>Otro Candidato</b>			

**Observaciones:** puebla distrito 9



**TIPO DE ANUNCIO**

Muros

**TAMAÑO**

10 x 2

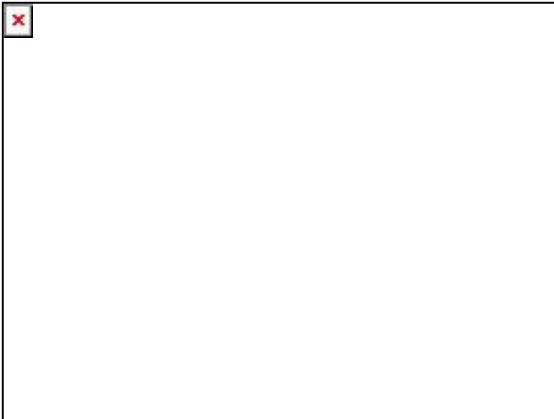

**Sistema Integral de Monitoreo de Espectaculares**  
**Reporte de recorrido**

Del: 15/03/2015  
Hasta: 21/03/2015  
Usuario: exurveypue  
Proceso: PEF 2014-2015

<b>Identificador</b>	40667	<b>Estado</b>	PUEBLA
<b>Ticket</b>	59933	<b>Municipio</b>	PUEBLA
<b>Fecha de recorrido</b>	18/03/2015 13:22	<b>Colonia</b>	paraiso del angel
<b>Latitud</b>	19.09131376	<b>Calle</b>	francisco villa
<b>Longitud</b>	-98.23106896	<b>Numero</b>	sn
<b>Device ID</b>	IFE-Desktop v1.0	<b>Distrito</b>	
<b>Partido</b>	Partido Acción Nacional	<b>Cargo</b>	Genérico
<b>Candidato</b>			
<b>Otro Candidato</b>			

**Observaciones:** puebla distrito 9



**TIPO DE ANUNCIO**

Muros

**TAMAÑO**

15 x 2

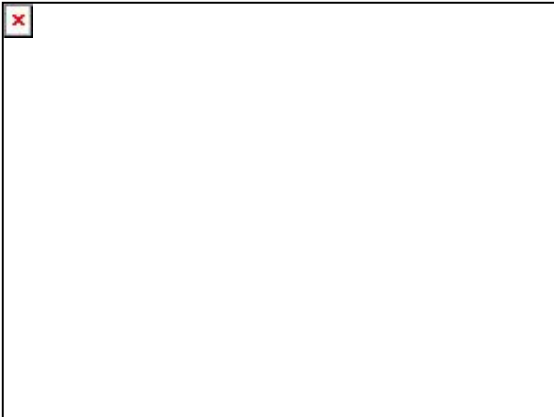





# Sistema Integral de Monitoreo de Espectaculares

## Reporte de recorrido

Del: 15/03/2015  
Hasta: 21/03/2015  
Usuario: exurveypue  
Proceso: PEF 2014-2015

<b>Identificador</b>	40668	<b>Estado</b>	PUEBLA
<b>Ticket</b>	59933	<b>Municipio</b>	PUEBLA
<b>Fecha de recorrido</b>	18/03/2015 13:26	<b>Colonia</b>	paraiso del angel
<b>Latitud</b>	19.09131338	<b>Calle</b>	francisco villa
<b>Longitud</b>	-98.23106618	<b>Numero</b>	sn
<b>Device ID</b>	IFE-Desktop v1.0	<b>Distrito</b>	
<b>Partido</b>	Partido Acción Nacional	<b>Cargo</b>	Genérico
<b>Candidato</b>			
<b>Otro Candidato</b>			

**Observaciones:** puebla distrito 9



### TIPO DE ANUNCIO

Muros

### TAMAÑO

15 x 2





# Sistema Integral de Monitoreo de Espectaculares

## Reporte de recorrido

Del: 15/03/2015  
Hasta: 21/03/2015  
Usuario: exurveypue  
Proceso: PEF 2014-2015

<b>Identificador</b>	40669	<b>Estado</b>	PUEBLA
<b>Ticket</b>	59933	<b>Municipio</b>	PUEBLA
<b>Fecha de recorrido</b>	18/03/2015 13:30	<b>Colonia</b>	paraiso del angeles
<b>Latitud</b>	19.09447141	<b>Calle</b>	boulevard antunano
<b>Longitud</b>	-98.232043	<b>Numero</b>	20
<b>Device ID</b>	IFE-Desktop v1.0	<b>Distrito</b>	
<b>Partido</b>	Partido Acción Nacional	<b>Cargo</b>	Genérico
<b>Candidato</b>			
<b>Otro Candidato</b>			

**Observaciones:** puebla distrito 9

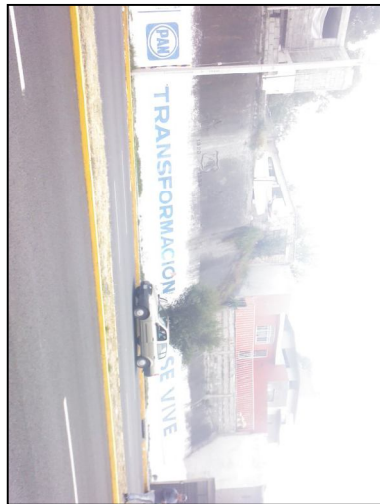
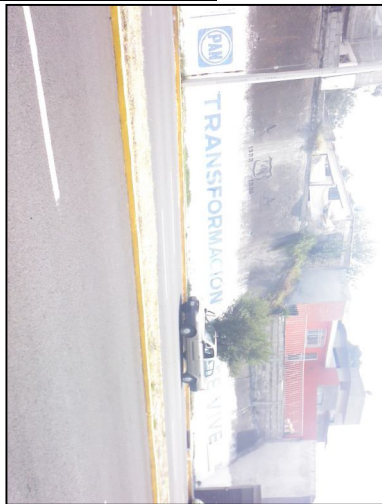

**TIPO DE ANUNCIO**

Muros

**TAMAÑO**

20 x 3

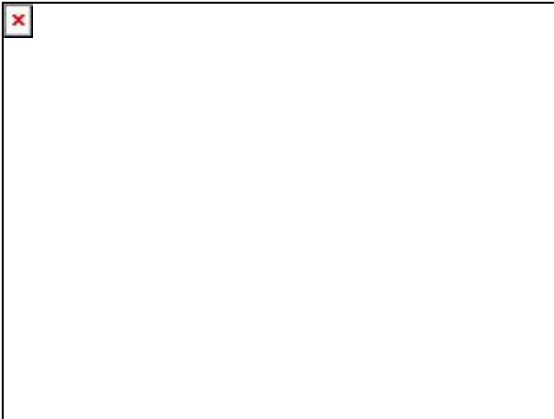



# Sistema Integral de Monitoreo de Espectaculares

## Reporte de recorrido

Del: 15/03/2015  
Hasta: 21/03/2015  
Usuario: exurveypue  
Proceso: PEF 2014-2015

<b>Identificador</b>	40670	<b>Estado</b>	PUEBLA
<b>Ticket</b>	59933	<b>Municipio</b>	PUEBLA
<b>Fecha de recorrido</b>	18/03/2015 13:36	<b>Colonia</b>	paraiso del angel
<b>Latitud</b>	19.09444292	<b>Calle</b>	boulevard antunano
<b>Longitud</b>	-98.2320391	<b>Numero</b>	sn
<b>Device ID</b>	IFE-Desktop v1.0	<b>Distrito</b>	
<b>Partido</b>	Partido Acción Nacional	<b>Cargo</b>	Genérico
<b>Candidato</b>			
<b>Otro Candidato</b>			

**Observaciones:** puebla distrito 9



### TIPO DE ANUNCIO

Muros

### TAMAÑO

20 x 3

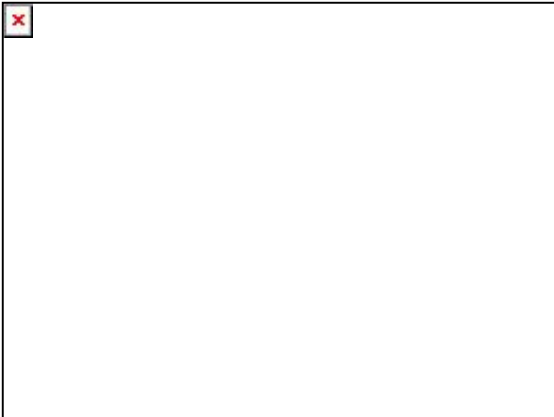

**Sistema Integral de Monitoreo de Espectaculares**  
**Reporte de recorrido**

Del: 15/03/2015  
Hasta: 21/03/2015  
Usuario: exurveypue  
Proceso: PEF 2014-2015

<b>Identificador</b>	40671	<b>Estado</b>	PUEBLA
<b>Ticket</b>	59933	<b>Municipio</b>	PUEBLA
<b>Fecha de recorrido</b>	18/03/2015 13:40	<b>Colonia</b>	paraiso del angel
<b>Latitud</b>	19.09457975	<b>Calle</b>	boulevard antunano
<b>Longitud</b>	-98.23184462	<b>Numero</b>	sn
<b>Device ID</b>	IFE-Desktop v1.0	<b>Distrito</b>	
<b>Partido</b>	Partido Acción Nacional	<b>Cargo</b>	Genérico
<b>Candidato</b>			
<b>Otro Candidato</b>			

**Observaciones:** puebla distrito 9



**TIPO DE ANUNCIO**

Muros

**TAMAÑO**

20 x 3

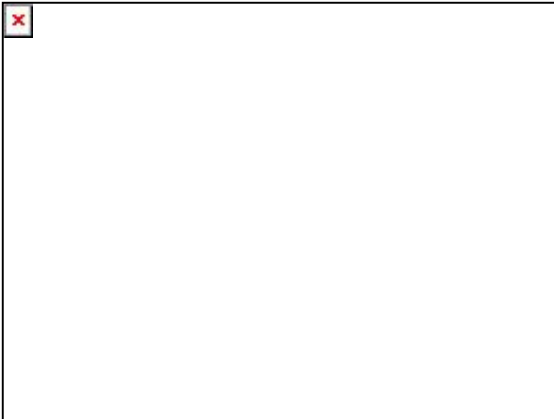



# Sistema Integral de Monitoreo de Espectaculares

## Reporte de recorrido

Del: 15/03/2015  
Hasta: 21/03/2015  
Usuario: exurveypue  
Proceso: PEF 2014-2015

<b>Identificador</b>	40672	<b>Estado</b>	PUEBLA
<b>Ticket</b>	59933	<b>Municipio</b>	PUEBLA
<b>Fecha de recorrido</b>	18/03/2015 13:47	<b>Colonia</b>	la ahogada
<b>Latitud</b>	19.08883706	<b>Calle</b>	boulevard antunano
<b>Longitud</b>	-98.23832061	<b>Numero</b>	sn
<b>Device ID</b>	IFE-Desktop v1.0	<b>Distrito</b>	
<b>Partido</b>	Partido Acción Nacional	<b>Cargo</b>	Genérico
<b>Candidato</b>			
<b>Otro Candidato</b>			

**Observaciones:** puebla distrito 9

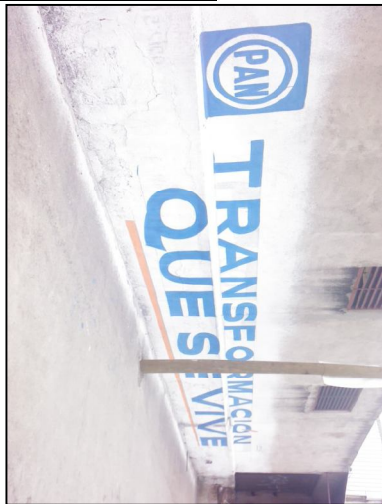

**TIPO DE ANUNCIO**

Muros

**TAMAÑO**

15 x 2

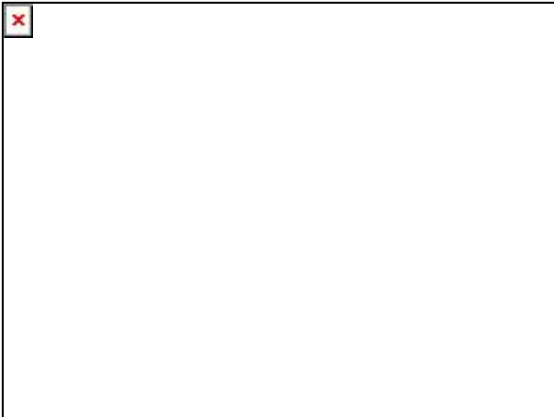



# Sistema Integral de Monitoreo de Espectaculares

## Reporte de recorrido

Del: 15/03/2015  
Hasta: 21/03/2015  
Usuario: exurveypue  
Proceso: PEF 2014-2015

<b>Identificador</b>	40673	<b>Estado</b>	PUEBLA
<b>Ticket</b>	59933	<b>Municipio</b>	PUEBLA
<b>Fecha de recorrido</b>	18/03/2015 13:50	<b>Colonia</b>	la ahogada
<b>Latitud</b>	19.08881589	<b>Calle</b>	boulevard antunano
<b>Longitud</b>	-98.23830794	<b>Numero</b>	sn
<b>Device ID</b>	IFE-Desktop v1.0	<b>Distrito</b>	
<b>Partido</b>	Partido Acción Nacional	<b>Cargo</b>	Genérico
<b>Candidato</b>			
<b>Otro Candidato</b>			

**Observaciones:** puebla distrito 9

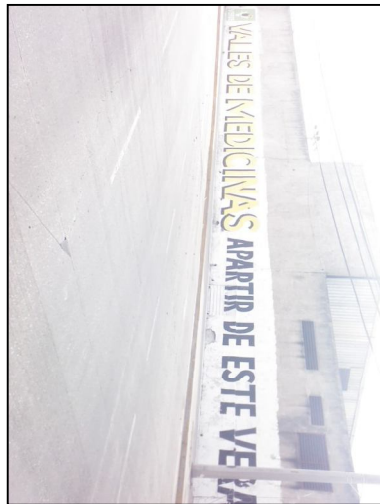

**TIPO DE ANUNCIO**

Muros

**TAMAÑO**

40 x 3



**Sistema Integral de Monitoreo de Espectaculares**  
**Reporte de recorrido**

Del: 15/03/2015  
Hasta: 21/03/2015  
Usuario: exurveypue  
Proceso: PEF 2014-2015

<b>Identificador</b>	40680	<b>Estado</b>	PUEBLA
<b>Ticket</b>	59933	<b>Municipio</b>	PUEBLA
<b>Fecha de recorrido</b>	18/03/2015 14:46	<b>Colonia</b>	libertad
<b>Latitud</b>	19.0637732	<b>Calle</b>	8 sur
<b>Longitud</b>	-98.23190319	<b>Numero</b>	sin numero
<b>Device ID</b>	IFE-Desktop v1.0	<b>Distrito</b>	
<b>Partido</b>	Partido Acción Nacional	<b>Cargo</b>	Genérico
<b>Candidato</b>			
<b>Otro Candidato</b>			

**Observaciones:** puebla distrito 09



**TIPO DE ANUNCIO**

Muros

**TAMAÑO**

10 x 2

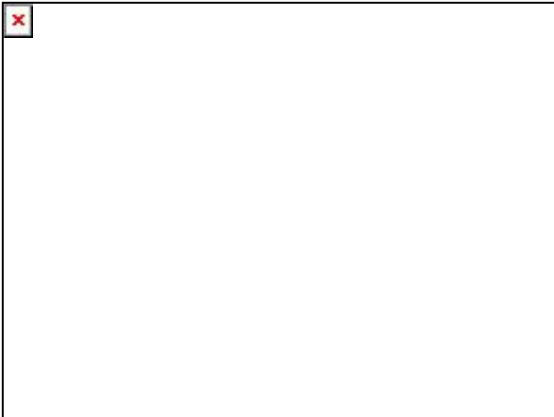



# Sistema Integral de Monitoreo de Espectaculares

## Reporte de recorrido

Del: 15/03/2015  
Hasta: 21/03/2015  
Usuario: exurveypue  
Proceso: PEF 2014-2015

<b>Identificador</b>	40681	<b>Estado</b>	PUEBLA
<b>Ticket</b>	59933	<b>Municipio</b>	PUEBLA
<b>Fecha de recorrido</b>	18/03/2015 14:51	<b>Colonia</b>	la libertad
		<b>Calle</b>	8 sur
		<b>Numero</b>	sin numero
		<b>Distrito</b>	
<b>Latitud</b>	19.06369748		
<b>Longitud</b>	-98.23197457		
<b>Device ID</b>	IFE-Desktop v1.0		
<b>Partido</b>	Partido Acción Nacional	<b>Cargo</b>	Genérico
<b>Candidato</b>			
<b>Otro Candidato</b>			

**Observaciones:** puebla distrito 09



**TIPO DE ANUNCIO**

Muros

**TAMAÑO**

10 x 2

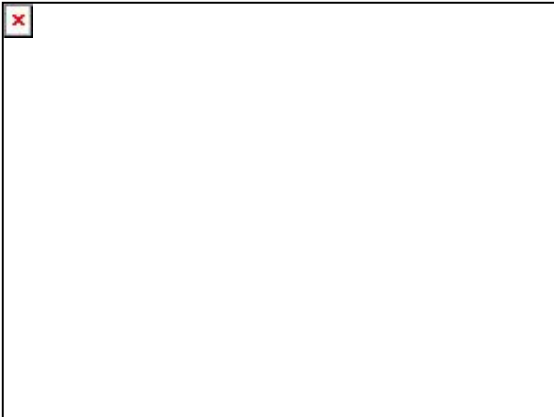





# Sistema Integral de Monitoreo de Espectaculares

## Reporte de recorrido

Del: 15/03/2015  
Hasta: 21/03/2015  
Usuario: exurveypue  
Proceso: PEF 2014-2015

<b>Identificador</b>	40682	<b>Estado</b>	PUEBLA
<b>Ticket</b>	59933	<b>Municipio</b>	PUEBLA
<b>Fecha de recorrido</b>	18/03/2015 14:55	<b>Colonia</b>	la libertad
		<b>Calle</b>	8 sur
		<b>Numero</b>	sin numero
		<b>Distrito</b>	
<b>Latitud</b>	19.06381247		
<b>Longitud</b>	-98.23196852		
<b>Device ID</b>	IFE-Desktop v1.0		
<b>Partido</b>	Partido Acción Nacional	<b>Cargo</b>	Genérico
<b>Candidato</b>			
<b>Otro Candidato</b>			

**Observaciones:** puebla distrito 09

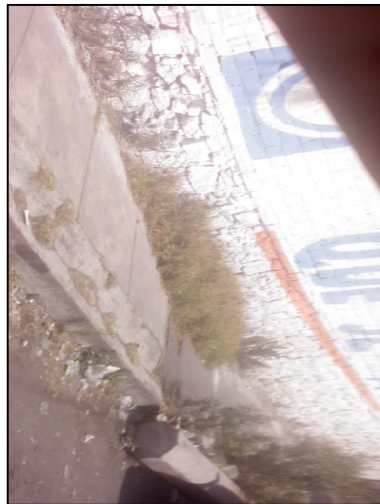

**TIPO DE ANUNCIO**

Muros

**TAMAÑO**

10 x 2





# Sistema Integral de Monitoreo de Espectaculares

## Reporte de recorrido

Del: 15/03/2015  
Hasta: 21/03/2015  
Usuario: exurveypue  
Proceso: PEF 2014-2015

<b>Identificador</b>	40691	<b>Estado</b>	PUEBLA
<b>Ticket</b>	59933	<b>Municipio</b>	PUEBLA
<b>Fecha de recorrido</b>	18/03/2015 17:02	<b>Colonia</b>	san rafael poniente
<b>Latitud</b>	19.08235758	<b>Calle</b>	av 15de mayo
<b>Longitud</b>	-98.23129744	<b>Numero</b>	sn
<b>Device ID</b>	IFE-Desktop v1.0	<b>Distrito</b>	
<b>Partido</b>	Partido Acción Nacional	<b>Cargo</b>	Genérico
<b>Candidato</b>			
<b>Otro Candidato</b>			

**Observaciones:** puebla distrito 9



**TIPO DE ANUNCIO**

Muros

**TAMAÑO**

12 x 3

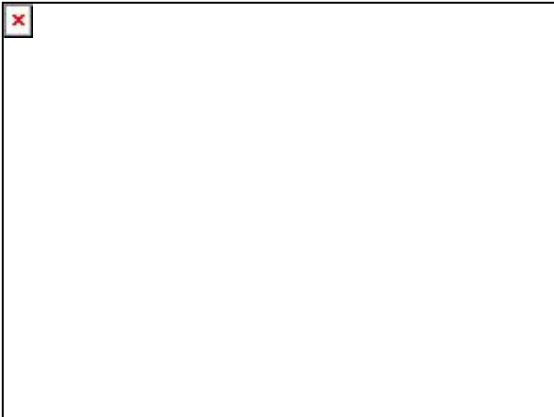

**Sistema Integral de Monitoreo de Espectaculares**  
**Reporte de recorrido**

Del: 15/03/2015  
Hasta: 21/03/2015  
Usuario: exurveypue  
Proceso: PEF 2014-2015

<b>Identificador</b>	40692	<b>Estado</b>	PUEBLA
<b>Ticket</b>	59939	<b>Municipio</b>	PUEBLA
<b>Fecha de recorrido</b>	19/03/2015 10:21	<b>Colonia</b>	santa cruz buenavista
<b>Latitud</b>	19.06038363	<b>Calle</b>	calzada zavaleta
<b>Longitud</b>	-98.25068748	<b>Numero</b>	sn
<b>Device ID</b>	IFE-Desktop v1.0	<b>Distrito</b>	
<b>Partido</b>	Partido Acción Nacional	<b>Cargo</b>	Genérico
<b>Candidato</b>			
<b>Otro Candidato</b>			

**Observaciones:** puebla distrito 11



**TIPO DE ANUNCIO**

Muros

**TAMAÑO**

6 x 2

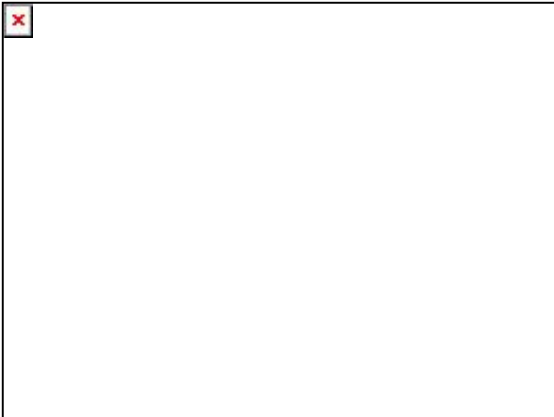



# Sistema Integral de Monitoreo de Espectaculares

## Reporte de recorrido

Del: 15/03/2015  
Hasta: 21/03/2015  
Usuario: exurveypue  
Proceso: PEF 2014-2015

<b>Identificador</b>	40703	<b>Estado</b>	PUEBLA
<b>Ticket</b>	59939	<b>Municipio</b>	PUEBLA
<b>Fecha de recorrido</b>	19/03/2015 11:19	<b>Colonia</b>	reforma sur
		<b>Calle</b>	prolongacion reforma
<b>Latitud</b>	19.06482384	<b>Numero</b>	sn
<b>Longitud</b>	-98.23503053	<b>Distrito</b>	
<b>Device ID</b>	IFE-Desktop v1.0		
<b>Partido</b>	Partido Acción Nacional	<b>Cargo</b>	Genérico
<b>Candidato</b>			
<b>Otro Candidato</b>			

**Observaciones:** puebla distrito 11

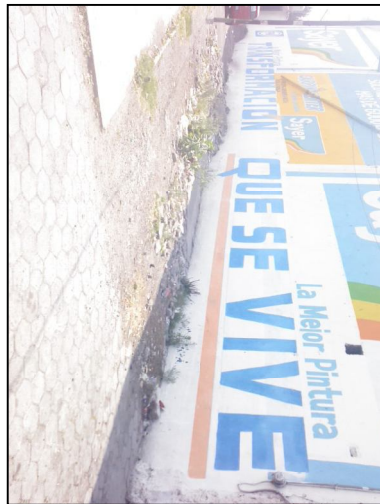

**TIPO DE ANUNCIO**

Muros

**TAMAÑO**

33 x 2



**Sistema Integral de Monitoreo de Espectaculares**  
**Reporte de recorrido**

Del: 15/03/2015  
Hasta: 21/03/2015  
Usuario: exurveypue  
Proceso: PEF 2014-2015

<b>Identificador</b>	40717	<b>Estado</b>	PUEBLA
<b>Ticket</b>	59939	<b>Municipio</b>	PUEBLA
<b>Fecha de recorrido</b>	19/03/2015 13:05	<b>Colonia</b>	san bartolo
<b>Latitud</b>	18.99260999	<b>Calle</b>	11 sur
<b>Longitud</b>	-98.24462081	<b>Numero</b>	sn
<b>Device ID</b>	IFE-Desktop v1.0	<b>Distrito</b>	
<b>Partido</b>	Partido Acción Nacional	<b>Cargo</b>	Genérico
<b>Candidato</b>			
<b>Otro Candidato</b>			

**Observaciones:** puebla distrito 11



**TIPO DE ANUNCIO**

Muros

**TAMAÑO**

12 x 3

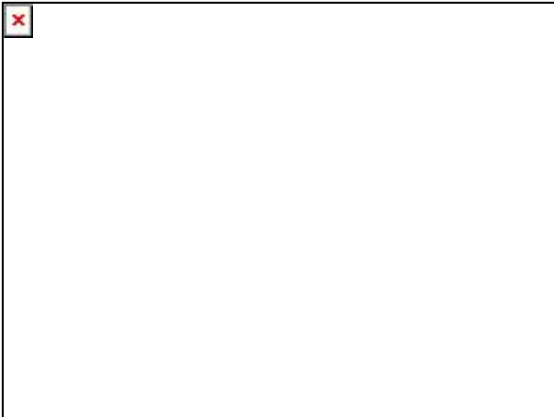



# Sistema Integral de Monitoreo de Espectaculares

## Reporte de recorrido

Del: 15/03/2015  
Hasta: 21/03/2015  
Usuario: exurveypue  
Proceso: PEF 2014-2015

<b>Identificador</b>	40718	<b>Estado</b>	PUEBLA
<b>Ticket</b>	59939	<b>Municipio</b>	PUEBLA
<b>Fecha de recorrido</b>	19/03/2015 13:11	<b>Colonia</b>	agua santa
<b>Latitud</b>	18.99179921	<b>Calle</b>	11 sur
<b>Longitud</b>	-98.24499112	<b>Numero</b>	sn
<b>Device ID</b>	IFE-Desktop v1.0	<b>Distrito</b>	
<b>Partido</b>	Partido Acción Nacional	<b>Cargo</b>	Genérico
<b>Candidato</b>			
<b>Otro Candidato</b>			

**Observaciones:** puebla distrito 11



**TIPO DE ANUNCIO**

Muros

**TAMAÑO**

14 x 2





# Sistema Integral de Monitoreo de Espectaculares

## Reporte de recorrido

Del: 15/03/2015  
Hasta: 21/03/2015  
Usuario: exurveypue  
Proceso: PEF 2014-2015

<b>Identificador</b>	40719	<b>Estado</b>	PUEBLA
<b>Ticket</b>	59939	<b>Municipio</b>	PUEBLA
<b>Fecha de recorrido</b>	19/03/2015 13:14	<b>Colonia</b>	agua santa
<b>Latitud</b>	18.99171517	<b>Calle</b>	periferico ecologico
<b>Longitud</b>	-98.24482693	<b>Numero</b>	sn
<b>Device ID</b>	IFE-Desktop v1.0	<b>Distrito</b>	
<b>Partido</b>	Partido Acción Nacional	<b>Cargo</b>	Genérico
<b>Candidato</b>			
<b>Otro Candidato</b>			

**Observaciones:** puebla distrito 11



**TIPO DE ANUNCIO**

Muros

**TAMAÑO**

12 x 3

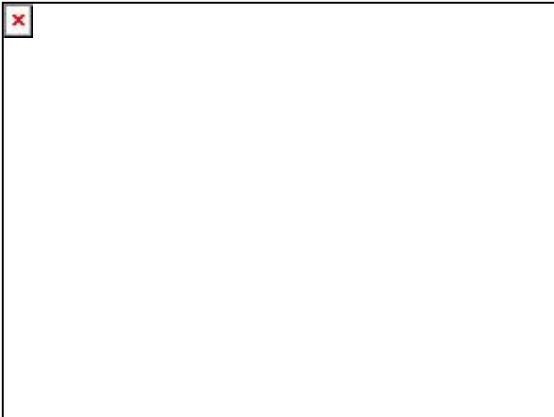

**Sistema Integral de Monitoreo de Espectaculares**  
**Reporte de recorrido**

Del: 15/03/2015  
Hasta: 21/03/2015  
Usuario: exurveypue  
Proceso: PEF 2014-2015

<b>Identificador</b>	40720	<b>Estado</b>	PUEBLA
<b>Ticket</b>	59939	<b>Municipio</b>	PUEBLA
<b>Fecha de recorrido</b>	19/03/2015 13:17	<b>Colonia</b>	agua santa
<b>Latitud</b>	18.99156073	<b>Calle</b>	periferico ecologico
<b>Longitud</b>	-98.24469033	<b>Numero</b>	sn
<b>Device ID</b>	IFE-Desktop v1.0	<b>Distrito</b>	
<b>Partido</b>	Partido Acción Nacional	<b>Cargo</b>	Genérico
<b>Candidato</b>			
<b>Otro Candidato</b>			

**Observaciones:** puebla distrito 11



**TIPO DE ANUNCIO**

Muros

**TAMAÑO**

12 x 3

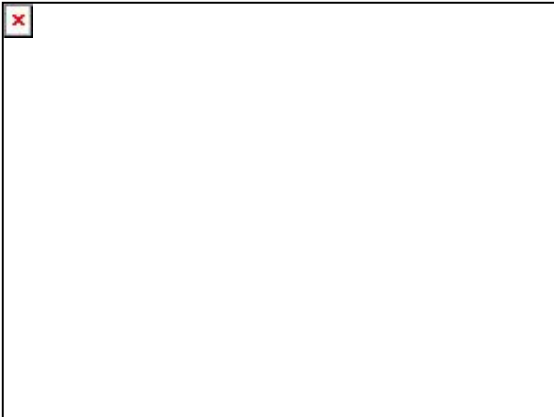



**Sistema Integral de Monitoreo de Espectaculares**  
**Reporte de recorrido**

Del: 15/03/2015  
Hasta: 21/03/2015  
Usuario: exurveypue  
Proceso: PEF 2014-2015

<b>Identificador</b>	40721	<b>Estado</b>	PUEBLA
<b>Ticket</b>	59939	<b>Municipio</b>	PUEBLA
<b>Fecha de recorrido</b>	19/03/2015 13:21	<b>Colonia</b>	agua santa
<b>Latitud</b>	18.9909094	<b>Calle</b>	periferico ecologico
<b>Longitud</b>	-98.24334806	<b>Numero</b>	sn
<b>Device ID</b>	IFE-Desktop v1.0	<b>Distrito</b>	
<b>Partido</b>	Partido Acción Nacional	<b>Cargo</b>	Genérico
<b>Candidato</b>			
<b>Otro Candidato</b>			

**Observaciones:** puebla distrito 11



**TIPO DE ANUNCIO**

Muros

**TAMAÑO**

12 x 3



**Sistema Integral de Monitoreo de Espectaculares**  
**Reporte de recorrido**

Del: 15/03/2015  
Hasta: 21/03/2015  
Usuario: exurveypue  
Proceso: PEF 2014-2015

<b>Identificador</b>	40722	<b>Estado</b>	PUEBLA
<b>Ticket</b>	59939	<b>Municipio</b>	PUEBLA
<b>Fecha de recorrido</b>	19/03/2015 13:25	<b>Colonia</b>	u hab agua santa
<b>Latitud</b>	18.99051176	<b>Calle</b>	periferico ecological
<b>Longitud</b>	-98.24272098	<b>Numero</b>	sn
<b>Device ID</b>	IFE-Desktop v1.0	<b>Distrito</b>	
<b>Partido</b>	Partido Acción Nacional	<b>Cargo</b>	Genérico
<b>Candidato</b>			
<b>Otro Candidato</b>			

**Observaciones:** puebla distrito 11



**TIPO DE ANUNCIO**

Muros

**TAMAÑO**

12 x 3

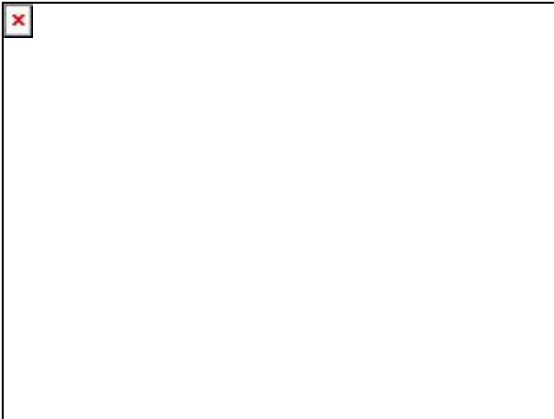



# Sistema Integral de Monitoreo de Espectaculares

## Reporte de recorrido

Del: 15/03/2015  
Hasta: 21/03/2015  
Usuario: exurveypue  
Proceso: PEF 2014-2015

<b>Identificador</b>	40723	<b>Estado</b>	PUEBLA
<b>Ticket</b>	59939	<b>Municipio</b>	PUEBLA
<b>Fecha de recorrido</b>	19/03/2015 13:32	<b>Colonia</b>	agua santa
<b>Latitud</b>	18.99053853	<b>Calle</b>	periferico ecologico
<b>Longitud</b>	-98.24269244	<b>Numero</b>	sn
<b>Device ID</b>	IFE-Desktop v1.0	<b>Distrito</b>	
<b>Partido</b>	Partido Acción Nacional	<b>Cargo</b>	Genérico
<b>Candidato</b>			
<b>Otro Candidato</b>			

**Observaciones:** puebla distrito 11



**TIPO DE ANUNCIO**

Muros

**TAMAÑO**

12 x 3

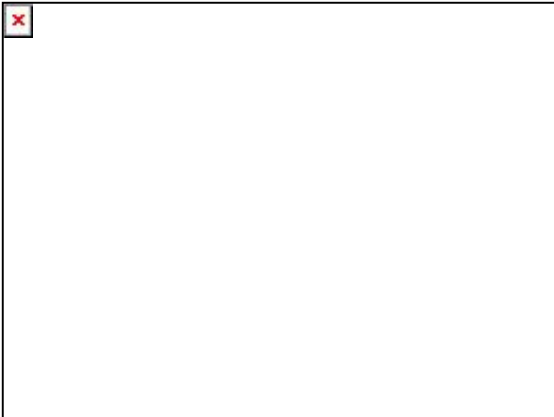



# Sistema Integral de Monitoreo de Espectaculares

## Reporte de recorrido

Del: 15/03/2015  
Hasta: 21/03/2015  
Usuario: exurveypue  
Proceso: PEF 2014-2015

<b>Identificador</b>	40724	<b>Estado</b>	PUEBLA
<b>Ticket</b>	59939	<b>Municipio</b>	PUEBLA
<b>Fecha de recorrido</b>	19/03/2015 13:34	<b>Colonia</b>	agua santa
<b>Latitud</b>	18.99046057	<b>Calle</b>	periferico ecologico
<b>Longitud</b>	-98.24249122	<b>Numero</b>	sn
<b>Device ID</b>	IFE-Desktop v1.0	<b>Distrito</b>	
<b>Partido</b>	Partido Acción Nacional	<b>Cargo</b>	Genérico
<b>Candidato</b>			
<b>Otro Candidato</b>			

**Observaciones:** puebla distrito 11

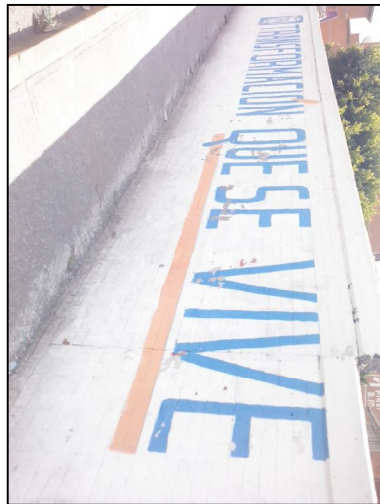

**TIPO DE ANUNCIO**

Muros

**TAMAÑO**

12 x 3





# Sistema Integral de Monitoreo de Espectaculares

## Reporte de recorrido

Del: 15/03/2015  
Hasta: 21/03/2015  
Usuario: exurveypue  
Proceso: PEF 2014-2015

<b>Identificador</b>	40725	<b>Estado</b>	PUEBLA
<b>Ticket</b>	59939	<b>Municipio</b>	PUEBLA
<b>Fecha de recorrido</b>	19/03/2015 13:37	<b>Colonia</b>	agua santa
<b>Latitud</b>	18.99029474	<b>Calle</b>	periferico ecologico
<b>Longitud</b>	-98.24220611	<b>Numero</b>	sn
<b>Device ID</b>	IFE-Desktop v1.0	<b>Distrito</b>	
<b>Partido</b>	Partido Acción Nacional	<b>Cargo</b>	Genérico
<b>Candidato</b>			
<b>Otro Candidato</b>			

**Observaciones:** puebla distrito 11

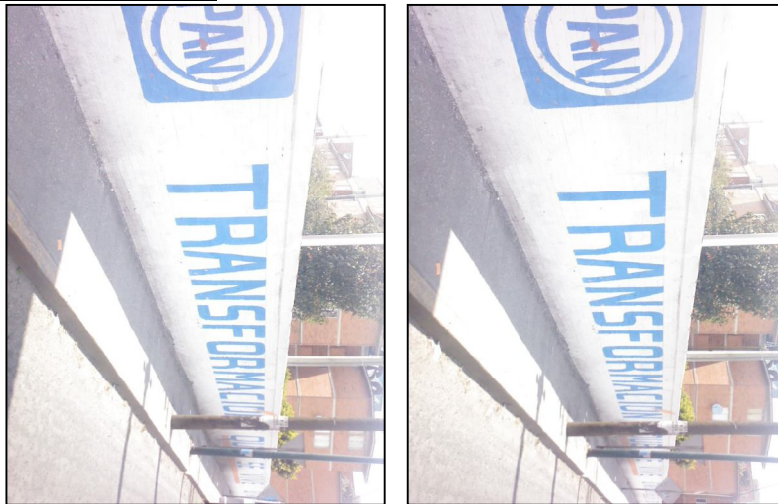

**TIPO DE ANUNCIO**

Muros

**TAMAÑO**

25 x 3

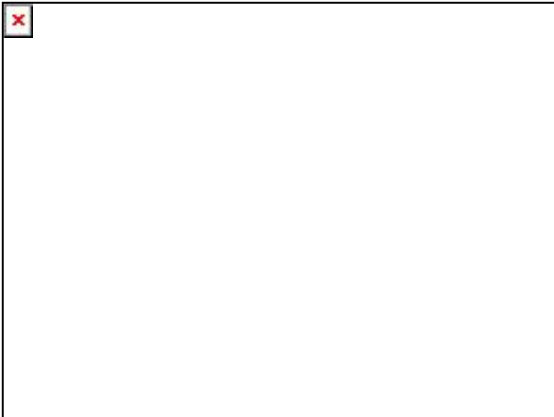



# Sistema Integral de Monitoreo de Espectaculares

## Reporte de recorrido

Del: 15/03/2015  
Hasta: 21/03/2015  
Usuario: exurveypue  
Proceso: PEF 2014-2015

<b>Identificador</b>	40726	<b>Estado</b>	PUEBLA
<b>Ticket</b>	59939	<b>Municipio</b>	PUEBLA
<b>Fecha de recorrido</b>	19/03/2015 13:40	<b>Colonia</b>	agua santa
<b>Latitud</b>	18.99021379	<b>Calle</b>	periferico ecologico
<b>Longitud</b>	-98.24199701	<b>Numero</b>	sn
<b>Device ID</b>	IFE-Desktop v1.0	<b>Distrito</b>	
<b>Partido</b>	Partido Acción Nacional	<b>Cargo</b>	Genérico
<b>Candidato</b>			
<b>Otro Candidato</b>			

**Observaciones:** puebla distrito 11

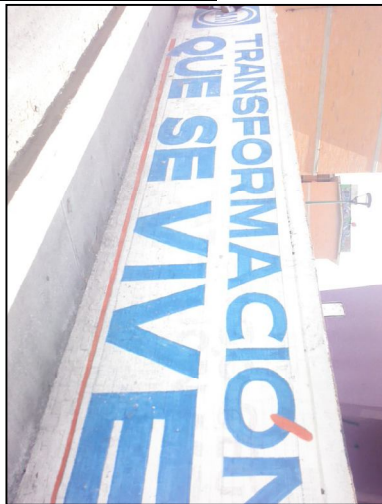

**TIPO DE ANUNCIO**

Muros

**TAMAÑO**

12 x 3



**Sistema Integral de Monitoreo de Espectaculares**  
**Reporte de recorrido**

Del: 15/03/2015  
Hasta: 21/03/2015  
Usuario: exurveypue  
Proceso: PEF 2014-2015

<b>Identificador</b>	40727	<b>Estado</b>	PUEBLA
<b>Ticket</b>	59939	<b>Municipio</b>	PUEBLA
<b>Fecha de recorrido</b>	19/03/2015 13:44	<b>Colonia</b>	agua santa
<b>Latitud</b>	18.99020435	<b>Calle</b>	periferico ecologico
<b>Longitud</b>	-98.24192996	<b>Numero</b>	sn
<b>Device ID</b>	IFE-Desktop v1.0	<b>Distrito</b>	
<b>Partido</b>	Partido Acción Nacional	<b>Cargo</b>	Genérico
<b>Candidato</b>			
<b>Otro Candidato</b>			

**Observaciones:** puebla distrito 11



**TIPO DE ANUNCIO**

Muros

**TAMAÑO**

12 x 3

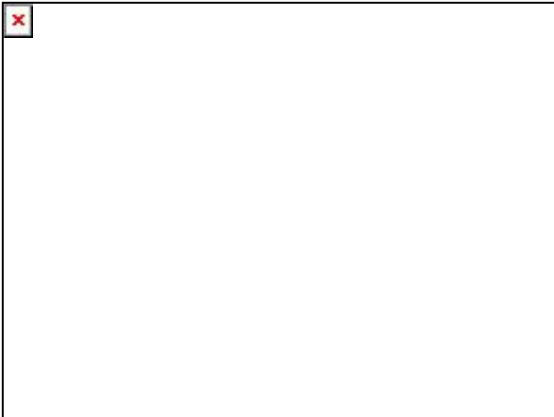



# Sistema Integral de Monitoreo de Espectaculares

## Reporte de recorrido

Del: 15/03/2015  
Hasta: 21/03/2015  
Usuario: exurveypue  
Proceso: PEF 2014-2015

<b>Identificador</b>	40728	<b>Estado</b>	PUEBLA
<b>Ticket</b>	59939	<b>Municipio</b>	PUEBLA
<b>Fecha de recorrido</b>	19/03/2015 13:47	<b>Colonia</b>	agua santa
<b>Latitud</b>	18.99015417	<b>Calle</b>	periferico ecologico
<b>Longitud</b>	-98.24190121	<b>Numero</b>	sn
<b>Device ID</b>	IFE-Desktop v1.0	<b>Distrito</b>	
<b>Partido</b>	Partido Acción Nacional	<b>Cargo</b>	Genérico
<b>Candidato</b>			
<b>Otro Candidato</b>			

**Observaciones:** puebla distrito 11



**TIPO DE ANUNCIO**

Muros

**TAMAÑO**

12 x 3

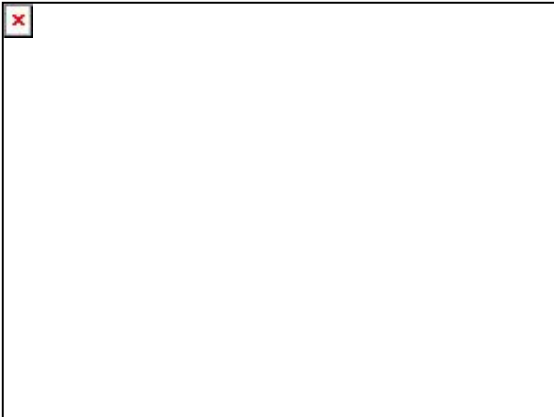





# Sistema Integral de Monitoreo de Espectaculares

## Reporte de recorrido

Del: 15/03/2015  
Hasta: 21/03/2015  
Usuario: exurveypue  
Proceso: PEF 2014-2015

<b>Identificador</b>	40731	<b>Estado</b>	PUEBLA
<b>Ticket</b>	59939	<b>Municipio</b>	PUEBLA
<b>Fecha de recorrido</b>	19/03/2015 13:59	<b>Colonia</b>	agua santa
<b>Latitud</b>	18.98957353	<b>Calle</b>	periferico ecologico
<b>Longitud</b>	-98.24077688	<b>Numero</b>	sn
<b>Device ID</b>	IFE-Desktop v1.0	<b>Distrito</b>	
<b>Partido</b>	Partido Acción Nacional	<b>Cargo</b>	Genérico
<b>Candidato</b>			
<b>Otro Candidato</b>			

**Observaciones:** puebla distrito 11



**TIPO DE ANUNCIO**

Muros

**TAMAÑO**

10 x 2





# Sistema Integral de Monitoreo de Espectaculares

## Reporte de recorrido

Del: 15/03/2015  
Hasta: 21/03/2015  
Usuario: exurveypue  
Proceso: PEF 2014-2015

<b>Identificador</b>	40732	<b>Estado</b>	PUEBLA
<b>Ticket</b>	59939	<b>Municipio</b>	PUEBLA
<b>Fecha de recorrido</b>	19/03/2015 14:02	<b>Colonia</b>	agua santa
<b>Latitud</b>	18.9894484	<b>Calle</b>	periferico ecologico
<b>Longitud</b>	-98.24066906	<b>Numero</b>	sn
<b>Device ID</b>	IFE-Desktop v1.0	<b>Distrito</b>	
<b>Partido</b>	Partido Acción Nacional	<b>Cargo</b>	Genérico
<b>Candidato</b>			
<b>Otro Candidato</b>			

**Observaciones:** puebla distrito 11



**TIPO DE ANUNCIO**

Muros

**TAMAÑO**

10 x 2

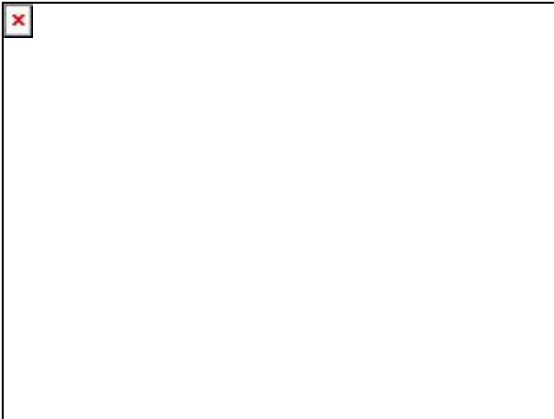



# Sistema Integral de Monitoreo de Espectaculares

## Reporte de recorrido

Del: 15/03/2015  
Hasta: 21/03/2015  
Usuario: exurveypue  
Proceso: PEF 2014-2015

<b>Identificador</b>	40734	<b>Estado</b>	PUEBLA
<b>Ticket</b>	59939	<b>Municipio</b>	PUEBLA
<b>Fecha de recorrido</b>	19/03/2015 14:09	<b>Colonia</b>	agua santa
<b>Latitud</b>	18.98912353	<b>Calle</b>	cam viejo a guadalupe
<b>Longitud</b>	-98.24070839	<b>Numero</b>	sn
<b>Device ID</b>	IFE-Desktop v1.0	<b>Distrito</b>	
<b>Partido</b>	Partido Acción Nacional	<b>Cargo</b>	Genérico
<b>Candidato</b>			
<b>Otro Candidato</b>			

**Observaciones:** puebla distrito 11

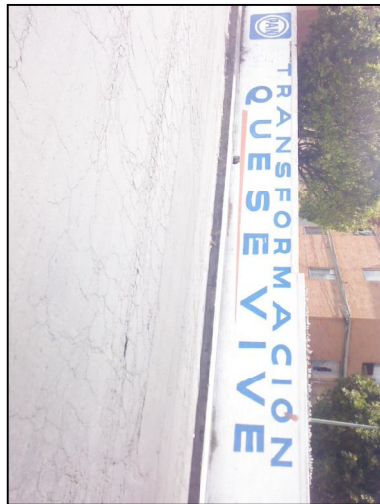

**TIPO DE ANUNCIO**

Muros

**TAMAÑO**

20 x 3

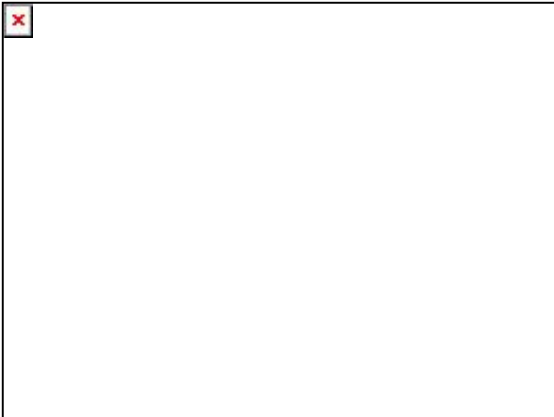



# Sistema Integral de Monitoreo de Espectaculares

## Reporte de recorrido

Del: 15/03/2015  
Hasta: 21/03/2015  
Usuario: exurveypue  
Proceso: PEF 2014-2015

<b>Identificador</b>	40736	<b>Estado</b>	PUEBLA
<b>Ticket</b>	59939	<b>Municipio</b>	PUEBLA
<b>Fecha de recorrido</b>	19/03/2015 14:15	<b>Colonia</b>	agua santa
<b>Latitud</b>	18.98836606	<b>Calle</b>	cam viejo a guadalupe
<b>Longitud</b>	-98.24115981	<b>Numero</b>	sn
<b>Device ID</b>	IFE-Desktop v1.0	<b>Distrito</b>	
<b>Partido</b>	Partido Acción Nacional	<b>Cargo</b>	Genérico
<b>Candidato</b>			
<b>Otro Candidato</b>			

**Observaciones:** puebla distrito 11



**TIPO DE ANUNCIO**

Muros

**TAMAÑO**

15 x 3





# Sistema Integral de Monitoreo de Espectaculares

## Reporte de recorrido

Del: 15/03/2015  
Hasta: 21/03/2015  
Usuario: exurveypue  
Proceso: PEF 2014-2015

<b>Identificador</b>	40737	<b>Estado</b>	PUEBLA
<b>Ticket</b>	59939	<b>Municipio</b>	PUEBLA
<b>Fecha de recorrido</b>	19/03/2015 14:18	<b>Colonia</b>	agua santa
<b>Latitud</b>	18.9878023	<b>Calle</b>	cam viejo a guadalupe
<b>Longitud</b>	-98.24159244	<b>Numero</b>	sn
<b>Device ID</b>	IFE-Desktop v1.0	<b>Distrito</b>	
<b>Partido</b>	Partido Acción Nacional	<b>Cargo</b>	Genérico
<b>Candidato</b>			
<b>Otro Candidato</b>			

**Observaciones:** puebla distrito 11



**TIPO DE ANUNCIO**

Muros

**TAMAÑO**

15 x 3





# Sistema Integral de Monitoreo de Espectaculares

## Reporte de recorrido

Del: 15/03/2015  
Hasta: 21/03/2015  
Usuario: exurveypue  
Proceso: PEF 2014-2015

<b>Identificador</b>	40738	<b>Estado</b>	PUEBLA
<b>Ticket</b>	59939	<b>Municipio</b>	PUEBLA
<b>Fecha de recorrido</b>	19/03/2015 14:28	<b>Colonia</b>	agua santa
<b>Latitud</b>	18.98913419	<b>Calle</b>	11 sur
<b>Longitud</b>	-98.23928632	<b>Numero</b>	sn
<b>Device ID</b>	IFE-Desktop v1.0	<b>Distrito</b>	
<b>Partido</b>	Partido Acción Nacional	<b>Cargo</b>	Genérico
<b>Candidato</b>			
<b>Otro Candidato</b>			

**Observaciones:** puebla distrito 11



**TIPO DE ANUNCIO**

Muros

**TAMAÑO**

50 x 2





# Sistema Integral de Monitoreo de Espectaculares

## Reporte de recorrido

Del: 15/03/2015  
Hasta: 21/03/2015  
Usuario: exurveypue  
Proceso: PEF 2014-2015

<b>Identificador</b>	40739	<b>Estado</b>	PUEBLA
<b>Ticket</b>	59939	<b>Municipio</b>	PUEBLA
<b>Fecha de recorrido</b>	19/03/2015 14:33	<b>Colonia</b>	san bartolo
<b>Latitud</b>	18.98894581	<b>Calle</b>	11 sur
<b>Longitud</b>	-98.23898468	<b>Numero</b>	sn
<b>Device ID</b>	IFE-Desktop v1.0	<b>Distrito</b>	
<b>Partido</b>	Partido Acción Nacional	<b>Cargo</b>	Genérico
<b>Candidato</b>			
<b>Otro Candidato</b>			

**Observaciones:** puebla distrito 11

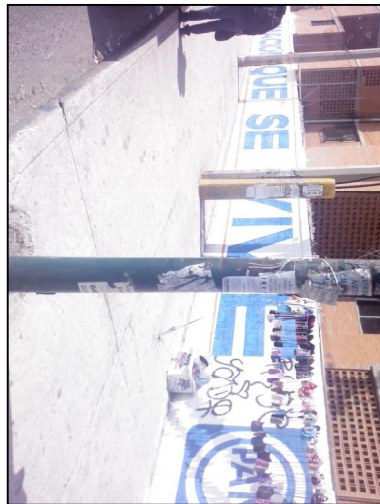

**TIPO DE ANUNCIO**

Muros

**TAMAÑO**

50 x 2

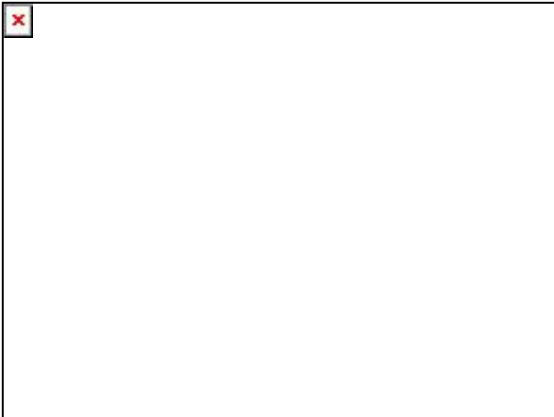



# Sistema Integral de Monitoreo de Espectaculares

## Reporte de recorrido

Del: 15/03/2015  
Hasta: 21/03/2015  
Usuario: exurveypue  
Proceso: PEF 2014-2015

<b>Identificador</b>	40743	<b>Estado</b>	PUEBLA
<b>Ticket</b>	59939	<b>Municipio</b>	PUEBLA
<b>Fecha de recorrido</b>	19/03/2015 14:48	<b>Colonia</b>	san bartolo
<b>Latitud</b>	18.98961173	<b>Calle</b>	7 sur
<b>Longitud</b>	-98.23799366	<b>Numero</b>	sn
<b>Device ID</b>	IFE-Desktop v1.0	<b>Distrito</b>	
<b>Partido</b>	Partido Acción Nacional	<b>Cargo</b>	Genérico
<b>Candidato</b>			
<b>Otro Candidato</b>			

**Observaciones:** puebla distrito 11

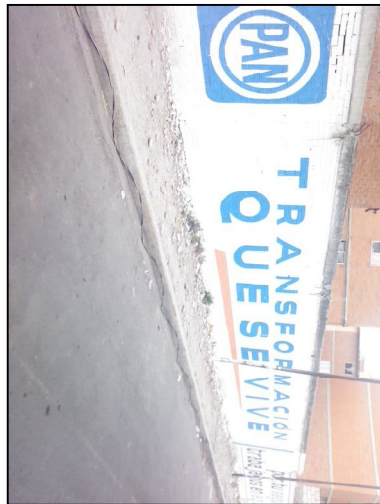

**TIPO DE ANUNCIO**

Muros

**TAMAÑO**

15 x 2

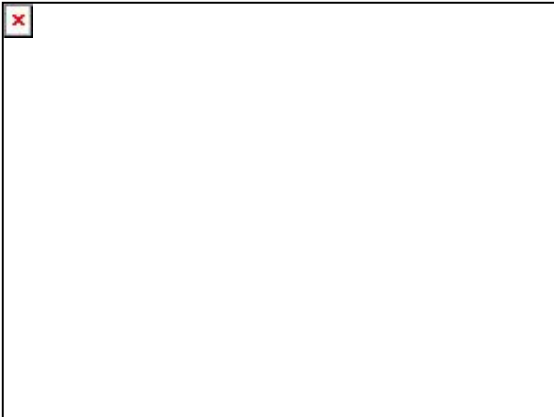





# Sistema Integral de Monitoreo de Espectaculares

## Reporte de recorrido

Del: 15/03/2015  
Hasta: 21/03/2015  
Usuario: exurveypue  
Proceso: PEF 2014-2015

<b>Identificador</b>	40746	<b>Estado</b>	PUEBLA
<b>Ticket</b>	59939	<b>Municipio</b>	PUEBLA
<b>Fecha de recorrido</b>	19/03/2015 14:55	<b>Colonia</b>	san bartolo
<b>Latitud</b>	18.98990905	<b>Calle</b>	7 sur
<b>Longitud</b>	-98.23777836	<b>Numero</b>	sn
<b>Device ID</b>	IFE-Desktop v1.0	<b>Distrito</b>	
<b>Partido</b>	Partido Acción Nacional	<b>Cargo</b>	Genérico
<b>Candidato</b>			
<b>Otro Candidato</b>			

**Observaciones:** puebla distrito 11

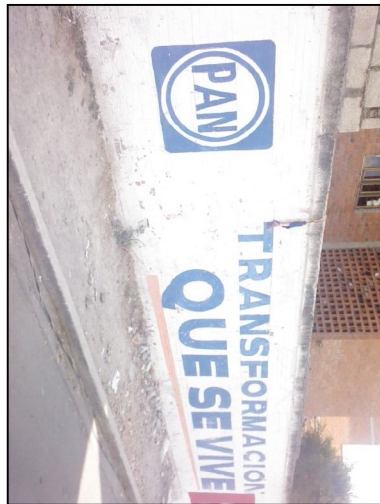

**TIPO DE ANUNCIO**

Muros

**TAMAÑO**

15 x 2



**Sistema Integral de Monitoreo de Espectaculares**  
**Reporte de recorrido**

Del: 15/03/2015  
Hasta: 21/03/2015  
Usuario: exurveypue  
Proceso: PEF 2014-2015

<b>Identificador</b>	40748	<b>Estado</b>	PUEBLA
<b>Ticket</b>	59939	<b>Municipio</b>	PUEBLA
<b>Fecha de recorrido</b>	19/03/2015 15:08	<b>Colonia</b>	agua santa
<b>Latitud</b>	18.98592614	<b>Calle</b>	periferico ecologico
<b>Longitud</b>	-98.23466308	<b>Numero</b>	sn
<b>Device ID</b>	IFE-Desktop v1.0	<b>Distrito</b>	
<b>Partido</b>	Partido Acción Nacional	<b>Cargo</b>	Genérico
<b>Candidato</b>			
<b>Otro Candidato</b>			

**Observaciones:** puebla distrito 11



**TIPO DE ANUNCIO**

Muros

**TAMAÑO**

50 x 3

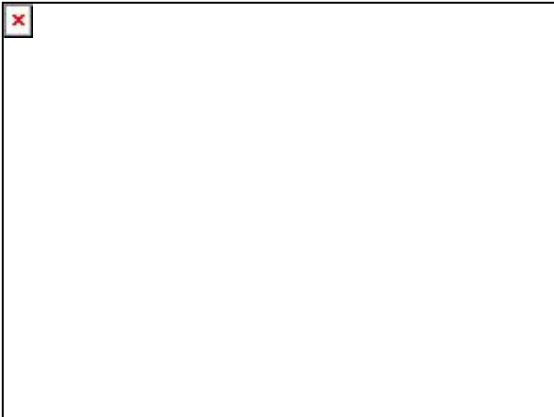



# Sistema Integral de Monitoreo de Espectaculares

## Reporte de recorrido

Del: 15/03/2015  
Hasta: 21/03/2015  
Usuario: exurveypue  
Proceso: PEF 2014-2015

<b>Identificador</b>	40749	<b>Estado</b>	PUEBLA
<b>Ticket</b>	59939	<b>Municipio</b>	PUEBLA
<b>Fecha de recorrido</b>	19/03/2015 15:13	<b>Colonia</b>	granjas puebla
<b>Latitud</b>	18.98330144	<b>Calle</b>	115 pte
<b>Longitud</b>	-98.23279994	<b>Numero</b>	sn
<b>Device ID</b>	IFE-Desktop v1.0	<b>Distrito</b>	
<b>Partido</b>	Partido Acción Nacional	<b>Cargo</b>	Genérico
<b>Candidato</b>			
<b>Otro Candidato</b>			

**Observaciones:** puebla distrito 11



### TIPO DE ANUNCIO

Muros

### TAMAÑO

15 x 3

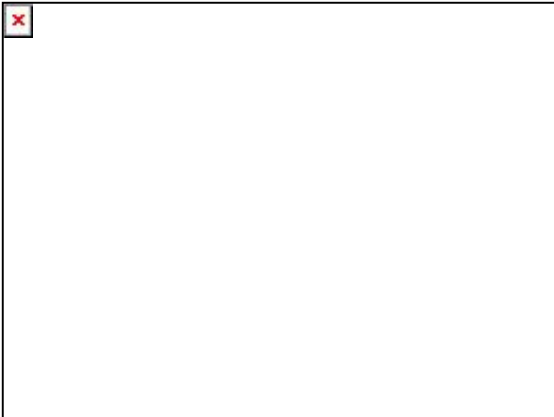

**Sistema Integral de Monitoreo de Espectaculares**  
**Reporte de recorrido**

Del: 15/03/2015  
Hasta: 21/03/2015  
Usuario: exurveypue  
Proceso: PEF 2014-2015

<b>Identificador</b>	40753	<b>Estado</b>	PUEBLA
<b>Ticket</b>	59945	<b>Municipio</b>	PUEBLA
<b>Fecha de recorrido</b>	20/03/2015 10:46	<b>Colonia</b>	santa barbara
<b>Latitud</b>	19.03420687	<b>Calle</b>	28 sur
<b>Longitud</b>	-98.17979786	<b>Numero</b>	sn
<b>Device ID</b>	IFE-Desktop v1.0	<b>Distrito</b>	
<b>Partido</b>	Partido Acción Nacional	<b>Cargo</b>	Genérico
<b>Candidato</b>			
<b>Otro Candidato</b>			

**Observaciones:** puebla distrito 12



**TIPO DE ANUNCIO**

Muros

**TAMAÑO**

15 x 3



**Sistema Integral de Monitoreo de Espectaculares**  
**Reporte de recorrido**

Del: 15/03/2015  
Hasta: 21/03/2015  
Usuario: exurveypue  
Proceso: PEF 2014-2015

<b>Identificador</b>	40756	<b>Estado</b>	PUEBLA
<b>Ticket</b>	59945	<b>Municipio</b>	PUEBLA
<b>Fecha de recorrido</b>	20/03/2015 11:02	<b>Colonia</b>	ignacio zaragoza
<b>Latitud</b>	19.03104758	<b>Calle</b>	av liberatad
<b>Longitud</b>	-98.17915579	<b>Numero</b>	sn
<b>Device ID</b>	IFE-Desktop v1.0	<b>Distrito</b>	
<b>Partido</b>	Partido Acción Nacional	<b>Cargo</b>	Genérico
<b>Candidato</b>			
<b>Otro Candidato</b>			

**Observaciones:** puebla distrito 12



**TIPO DE ANUNCIO**

Muros

**TAMAÑO**

50 x 2.5

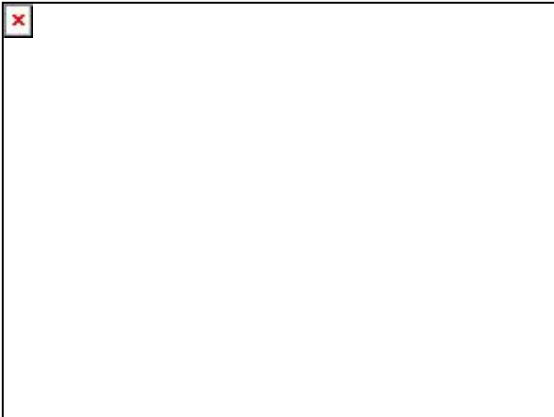



# Sistema Integral de Monitoreo de Espectaculares

## Reporte de recorrido

Del: 15/03/2015  
Hasta: 21/03/2015  
Usuario: exurveypue  
Proceso: PEF 2014-2015

<b>Identificador</b>	40757	<b>Estado</b>	PUEBLA
<b>Ticket</b>	59945	<b>Municipio</b>	PUEBLA
<b>Fecha de recorrido</b>	20/03/2015 11:09	<b>Colonia</b>	ignacio zaragoza
<b>Latitud</b>	19.03031094	<b>Calle</b>	miguel hidalgo
<b>Longitud</b>	-98.17875664	<b>Numero</b>	sn
<b>Device ID</b>	IFE-Desktop v1.0	<b>Distrito</b>	
<b>Partido</b>	Partido Acción Nacional	<b>Cargo</b>	Genérico
<b>Candidato</b>			
<b>Otro Candidato</b>			

**Observaciones:** puebla distrito 12



**TIPO DE ANUNCIO**

Muros

**TAMAÑO**

7 x 3





# Sistema Integral de Monitoreo de Espectaculares

## Reporte de recorrido

Del: 15/03/2015  
Hasta: 21/03/2015  
Usuario: exurveypue  
Proceso: PEF 2014-2015

<b>Identificador</b>	40758	<b>Estado</b>	PUEBLA
<b>Ticket</b>	59945	<b>Municipio</b>	PUEBLA
<b>Fecha de recorrido</b>	20/03/2015 11:12	<b>Colonia</b>	ignacio zaragoza
<b>Latitud</b>	19.0302411	<b>Calle</b>	miguel hidalgo
<b>Longitud</b>	-98.17863783	<b>Numero</b>	sn
<b>Device ID</b>	IFE-Desktop v1.0	<b>Distrito</b>	
<b>Partido</b>	Partido Acción Nacional	<b>Cargo</b>	Genérico
<b>Candidato</b>			
<b>Otro Candidato</b>			

**Observaciones:** puebla distrito 12



**TIPO DE ANUNCIO**

Muros

**TAMAÑO**

15 x 2.5

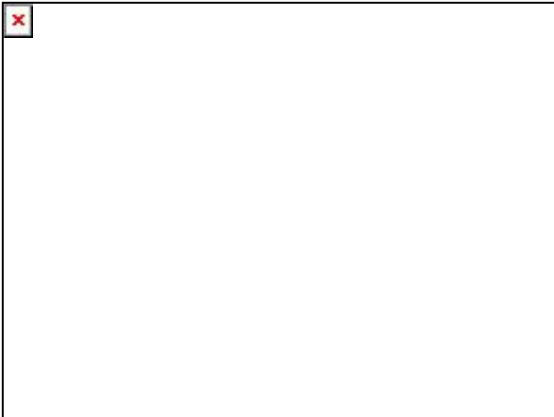



# Sistema Integral de Monitoreo de Espectaculares

## Reporte de recorrido

Del: 15/03/2015  
Hasta: 21/03/2015  
Usuario: exurveypue  
Proceso: PEF 2014-2015

<b>Identificador</b>	40759	<b>Estado</b>	PUEBLA
<b>Ticket</b>	59945	<b>Municipio</b>	PUEBLA
<b>Fecha de recorrido</b>	20/03/2015 11:19	<b>Colonia</b>	ignacio zaragoza
<b>Latitud</b>	19.02669787	<b>Calle</b>	privada 5 de mayo
<b>Longitud</b>	-98.1794777	<b>Numero</b>	sn
<b>Device ID</b>	IFE-Desktop v1.0	<b>Distrito</b>	
<b>Partido</b>	Partido Acción Nacional	<b>Cargo</b>	Genérico
<b>Candidato</b>			
<b>Otro Candidato</b>			

**Observaciones:** puebla distrito 12



**TIPO DE ANUNCIO**

Muros

**TAMAÑO**

28 x 3

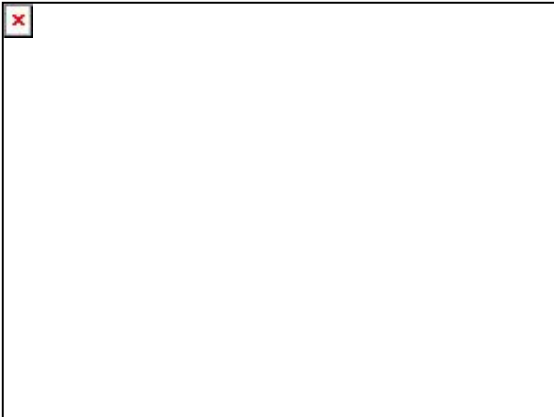





# Sistema Integral de Monitoreo de Espectaculares

## Reporte de recorrido

Del: 15/03/2015  
Hasta: 21/03/2015  
Usuario: exurveypue  
Proceso: PEF 2014-2015

<b>Identificador</b>	40763	<b>Estado</b>	PUEBLA
<b>Ticket</b>	59945	<b>Municipio</b>	PUEBLA
<b>Fecha de recorrido</b>	20/03/2015 11:52	<b>Colonia</b>	la margarita
<b>Latitud</b>	19.00889517	<b>Calle</b>	hda corralejo
<b>Longitud</b>	-98.19033294	<b>Numero</b>	sn
<b>Device ID</b>	IFE-Desktop v1.0	<b>Distrito</b>	
<b>Partido</b>	Partido Acción Nacional	<b>Cargo</b>	Genérico
<b>Candidato</b>			
<b>Otro Candidato</b>			

**Observaciones:** puebla distrito 12



### TIPO DE ANUNCIO

Muros

### TAMAÑO

30 x 2.5





# Sistema Integral de Monitoreo de Espectaculares

## Reporte de recorrido

Del: 15/03/2015  
Hasta: 21/03/2015  
Usuario: exurveypue  
Proceso: PEF 2014-2015

<b>Identificador</b>	40764	<b>Estado</b>	PUEBLA
<b>Ticket</b>	59945	<b>Municipio</b>	PUEBLA
<b>Fecha de recorrido</b>	20/03/2015 11:57	<b>Colonia</b>	la margarita
<b>Latitud</b>	19.00865683	<b>Calle</b>	hda corralejo
<b>Longitud</b>	-98.1904346	<b>Numero</b>	sn
<b>Device ID</b>	IFE-Desktop v1.0	<b>Distrito</b>	
<b>Partido</b>	Partido Acción Nacional	<b>Cargo</b>	Genérico
<b>Candidato</b>			
<b>Otro Candidato</b>			

**Observaciones:** puebla distrito 12



### TIPO DE ANUNCIO

Muros

### TAMAÑO

30 x 2.5

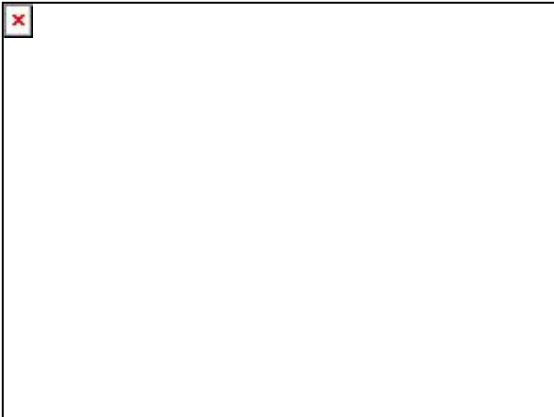



# Sistema Integral de Monitoreo de Espectaculares

## Reporte de recorrido

Del: 15/03/2015  
Hasta: 21/03/2015  
Usuario: exurveypue  
Proceso: PEF 2014-2015

<b>Identificador</b>	40765	<b>Estado</b>	PUEBLA
<b>Ticket</b>	59945	<b>Municipio</b>	PUEBLA
<b>Fecha de recorrido</b>	20/03/2015 12:00	<b>Colonia</b>	la margarita
<b>Latitud</b>	19.00866336	<b>Calle</b>	hda corralejo
<b>Longitud</b>	-98.19043484	<b>Numero</b>	sn
<b>Device ID</b>	IFE-Desktop v1.0	<b>Distrito</b>	
<b>Partido</b>	Partido Acción Nacional	<b>Cargo</b>	Genérico
<b>Candidato</b>			
<b>Otro Candidato</b>			

**Observaciones:** puebla distrito 12



### TIPO DE ANUNCIO

Muros

### TAMAÑO

30 x 2.5

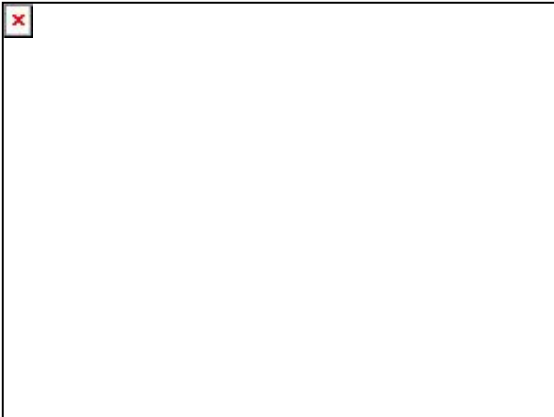



# Sistema Integral de Monitoreo de Espectaculares

## Reporte de recorrido

Del: 15/03/2015  
Hasta: 21/03/2015  
Usuario: exurveypue  
Proceso: PEF 2014-2015

<b>Identificador</b>	40766	<b>Estado</b>	PUEBLA
<b>Ticket</b>	59945	<b>Municipio</b>	PUEBLA
<b>Fecha de recorrido</b>	20/03/2015 12:03	<b>Colonia</b>	la margarita
<b>Latitud</b>	19.00859173	<b>Calle</b>	hda corralejo
<b>Longitud</b>	-98.19057639	<b>Numero</b>	sn
<b>Device ID</b>	IFE-Desktop v1.0	<b>Distrito</b>	
<b>Partido</b>	Partido Acción Nacional	<b>Cargo</b>	Genérico
<b>Candidato</b>			
<b>Otro Candidato</b>			

**Observaciones:** puebla distrito 12

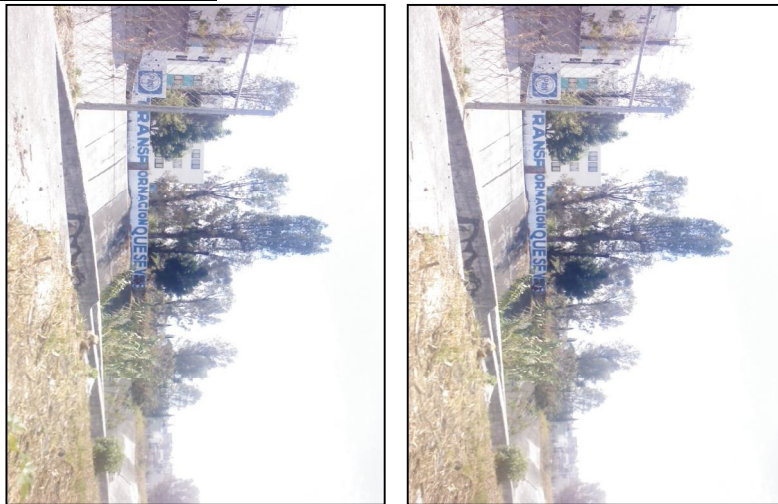

### TIPO DE ANUNCIO

Muros

### TAMAÑO

30 x 2.5

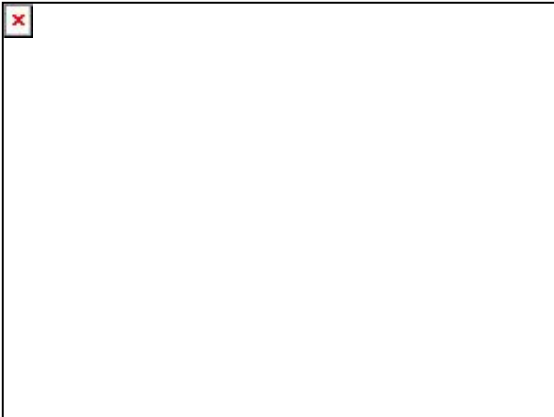

**Sistema Integral de Monitoreo de Espectaculares**  
**Reporte de recorrido**

Del: 15/03/2015  
Hasta: 21/03/2015  
Usuario: exurveypue  
Proceso: PEF 2014-2015

<b>Identificador</b>	40776	<b>Estado</b>	PUEBLA
<b>Ticket</b>	59945	<b>Municipio</b>	PUEBLA
<b>Fecha de recorrido</b>	20/03/2015 14:13	<b>Colonia</b>	insurgentes ote
<b>Latitud</b>	19.00965885	<b>Calle</b>	20 nov
<b>Longitud</b>	-98.18160517	<b>Numero</b>	160
<b>Device ID</b>	IFE-Desktop v1.0	<b>Distrito</b>	
<b>Partido</b>	Partido Acción Nacional	<b>Cargo</b>	Genérico
<b>Candidato</b>			
<b>Otro Candidato</b>			

**Observaciones:** puebla distrito 12



**TIPO DE ANUNCIO**

Muros

**TAMAÑO**

20 x 2.5

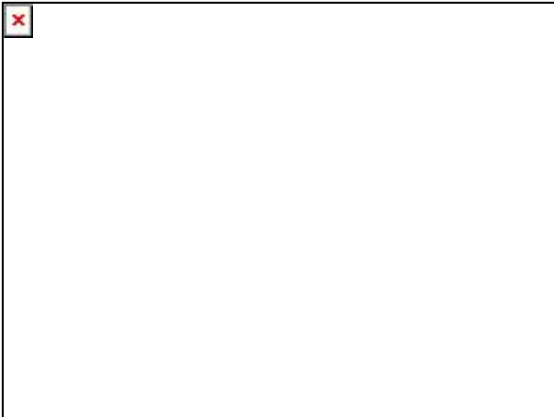



# Sistema Integral de Monitoreo de Espectaculares

## Reporte de recorrido

Del: 15/03/2015  
Hasta: 21/03/2015  
Usuario: exurveypue  
Proceso: PEF 2014-2015

<b>Identificador</b>	40781	<b>Estado</b>	PUEBLA
<b>Ticket</b>	59945	<b>Municipio</b>	PUEBLA
<b>Fecha de recorrido</b>	20/03/2015 14:40	<b>Colonia</b>	tres cruces
<b>Latitud</b>	18.99766874	<b>Calle</b>	municipio libre
<b>Longitud</b>	-98.18776301	<b>Numero</b>	sn
<b>Device ID</b>	IFE-Desktop v1.0	<b>Distrito</b>	
<b>Partido</b>	Partido Acción Nacional	<b>Cargo</b>	Genérico
<b>Candidato</b>			
<b>Otro Candidato</b>			

**Observaciones:** puebla distrito 12

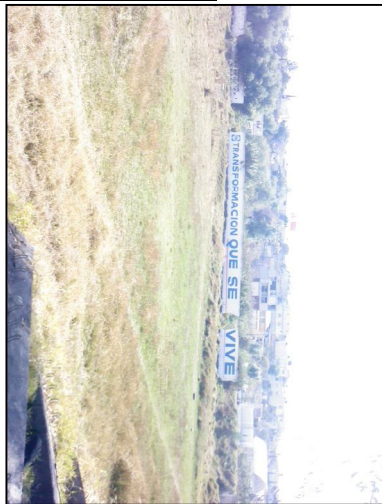

### TIPO DE ANUNCIO

Muros

### TAMAÑO

50 x 3





# Sistema Integral de Monitoreo de Espectaculares

## Reporte de recorrido

Del: 15/03/2015  
Hasta: 21/03/2015  
Usuario: exurveypue  
Proceso: PEF 2014-2015

<b>Identificador</b>	40782	<b>Estado</b>	PUEBLA
<b>Ticket</b>	59945	<b>Municipio</b>	PUEBLA
<b>Fecha de recorrido</b>	20/03/2015 14:48	<b>Colonia</b>	tres cruces
<b>Latitud</b>	18.99700495	<b>Calle</b>	municipio libre
<b>Longitud</b>	-98.19127812	<b>Numero</b>	sn
<b>Device ID</b>	IFE-Desktop v1.0	<b>Distrito</b>	
<b>Partido</b>	Partido Acción Nacional	<b>Cargo</b>	Genérico
<b>Candidato</b>			
<b>Otro Candidato</b>			

**Observaciones:** puebla distrito 12

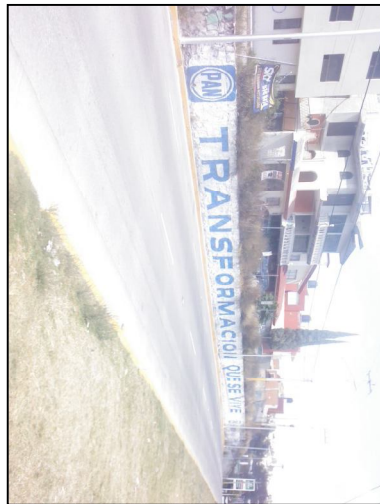

**TIPO DE ANUNCIO**

Muros

**TAMAÑO**

65 x 2.5

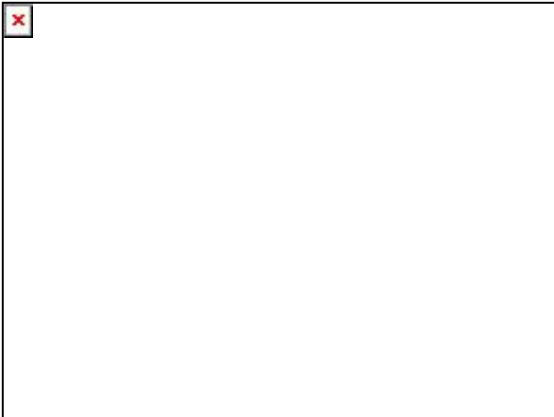

**Sistema Integral de Monitoreo de Espectaculares**  
**Reporte de recorrido**

Del: 15/03/2015  
Hasta: 21/03/2015  
Usuario: exurveypue  
Proceso: PEF 2014-2015

<b>Identificador</b>	40787	<b>Estado</b>	PUEBLA
<b>Ticket</b>	59945	<b>Municipio</b>	PUEBLA
<b>Fecha de recorrido</b>	20/03/2015 15:28	<b>Colonia</b>	ladrillera de benitez
<b>Latitud</b>	19.02949065	<b>Calle</b>	boulevard 2 de octubre
<b>Longitud</b>	-98.20179039	<b>Numero</b>	sn
<b>Device ID</b>	IFE-Desktop v1.0	<b>Distrito</b>	
<b>Partido</b>	Partido Acción Nacional	<b>Cargo</b>	Genérico
<b>Candidato</b>			
<b>Otro Candidato</b>			

**Observaciones:** puebla distrito 12



**TIPO DE ANUNCIO**

Panorámicos

**TAMAÑO**

12 x 20

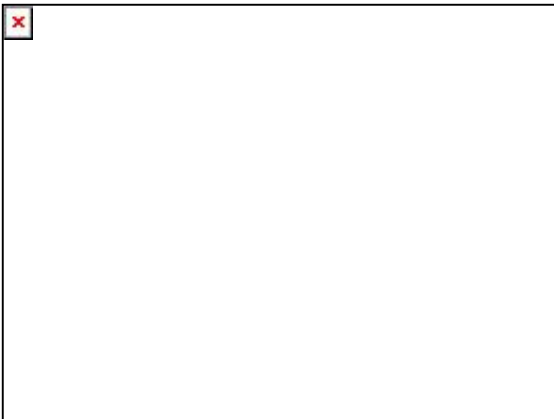





# Sistema Integral de Monitoreo de Espectaculares

## Reporte de recorrido

Del: 15/03/2015  
Hasta: 21/03/2015  
Usuario: exurveypue  
Proceso: PEF 2014-2015

<b>Identificador</b>	40788	<b>Estado</b>	PUEBLA
<b>Ticket</b>	59951	<b>Municipio</b>	AMOZOC
<b>Fecha de recorrido</b>	21/03/2015 10:51	<b>Colonia</b>	casa blanca
		<b>Calle</b>	carretera federal puebla tehuacan
<b>Latitud</b>	19.04608573	<b>Numero</b>	sn
<b>Longitud</b>	-98.11005137	<b>Distrito</b>	
<b>Device ID</b>	IFE-Desktop v1.0		
<b>Partido</b>	Partido Acción Nacional	<b>Cargo</b>	Genérico
<b>Candidato</b>			
<b>Otro Candidato</b>			

**Observaciones:** puebla distrito 7



**TIPO DE ANUNCIO**

Muros

**TAMAÑO**

6 x 3





# Sistema Integral de Monitoreo de Espectaculares

## Reporte de recorrido

Del: 15/03/2015  
Hasta: 21/03/2015  
Usuario: exurveypue  
Proceso: PEF 2014-2015

<b>Identificador</b>	40789	<b>Estado</b>	PUEBLA
<b>Ticket</b>	59951	<b>Municipio</b>	AMOZOC
<b>Fecha de recorrido</b>	21/03/2015 10:57	<b>Colonia</b>	casa blanca
<b>Latitud</b>	19.04606498	<b>Calle</b>	carretera federal puebla tehuacan
<b>Longitud</b>	-98.11003077	<b>Numero</b>	sn
<b>Device ID</b>	IFE-Desktop v1.0	<b>Distrito</b>	
<b>Partido</b>	Partido Acción Nacional	<b>Cargo</b>	Genérico
<b>Candidato</b>			
<b>Otro Candidato</b>			

**Observaciones:** puebla distrito 7



### TIPO DE ANUNCIO

Muros

### TAMAÑO

12 x 3

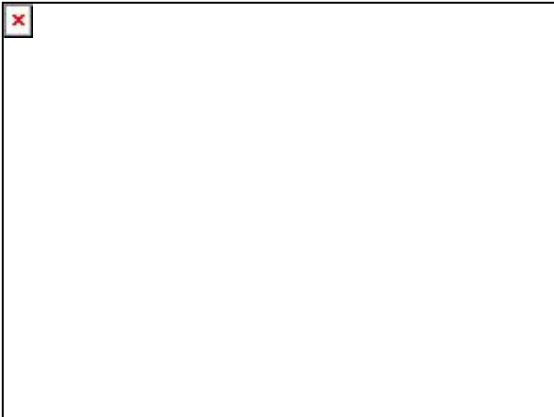

**Sistema Integral de Monitoreo de Espectaculares**  
**Reporte de recorrido**

Del: 15/03/2015  
Hasta: 21/03/2015  
Usuario: exurveypue  
Proceso: PEF 2014-2015

<b>Identificador</b>	40790	<b>Estado</b>	PUEBLA
<b>Ticket</b>	59951	<b>Municipio</b>	AMOZOC
<b>Fecha de recorrido</b>	21/03/2015 11:01	<b>Colonia</b>	casa blanca
<b>Latitud</b>	19.04587502	<b>Calle</b>	carretera federal puebla tehuacan
<b>Longitud</b>	-98.11014176	<b>Numero</b>	sn
<b>Device ID</b>	IFE-Desktop v1.0	<b>Distrito</b>	
<b>Partido</b>	Partido Acción Nacional	<b>Cargo</b>	Genérico
<b>Candidato</b>			
<b>Otro Candidato</b>			

**Observaciones:** puebla distrito 7



**TIPO DE ANUNCIO**

Muros

**TAMAÑO**

6 x 3

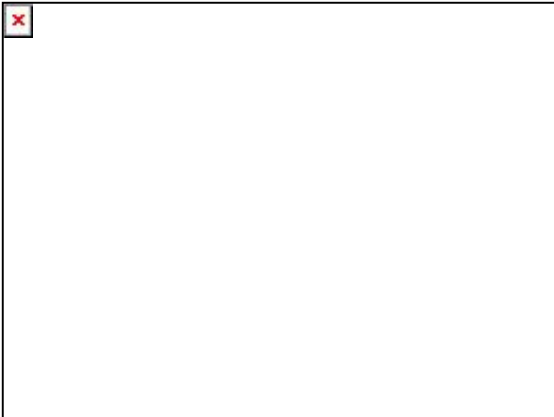

**Sistema Integral de Monitoreo de Espectaculares**  
**Reporte de recorrido**

Del: 15/03/2015  
Hasta: 21/03/2015  
Usuario: exurveypue  
Proceso: PEF 2014-2015

<b>Identificador</b>	40792	<b>Estado</b>	PUEBLA
<b>Ticket</b>	59951	<b>Municipio</b>	AMOZOC
<b>Fecha de recorrido</b>	21/03/2015 11:11	<b>Colonia</b>	chachapa
<b>Latitud</b>	19.04594137	<b>Calle</b>	carretera federal puebla tehuacan
<b>Longitud</b>	-98.10482265	<b>Numero</b>	km 5.5
<b>Device ID</b>	IFE-Desktop v1.0	<b>Distrito</b>	
<b>Partido</b>	Partido Acción Nacional	<b>Cargo</b>	Genérico
<b>Candidato</b>			
<b>Otro Candidato</b>			

**Observaciones:** puebla distrito 7

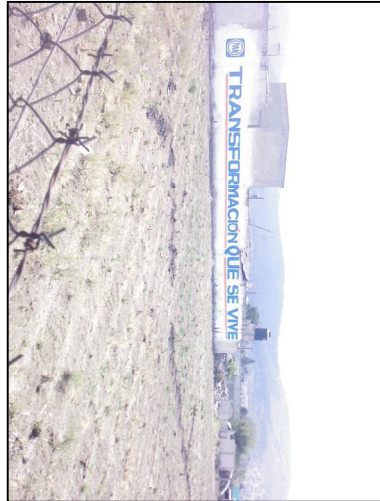
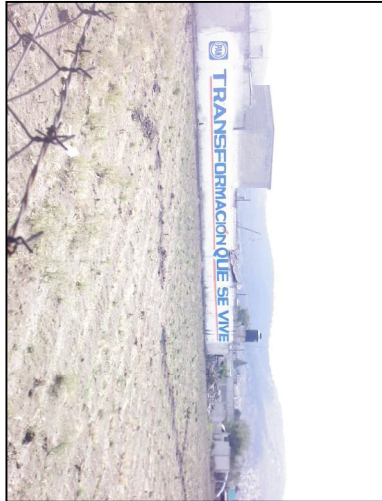

**TIPO DE ANUNCIO**

Muros

**TAMAÑO**

20 x 3

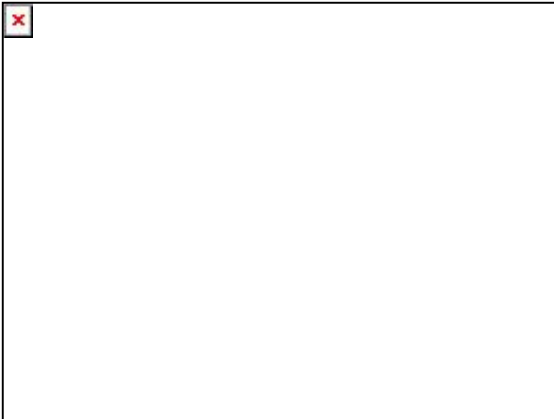

**Sistema Integral de Monitoreo de Espectaculares**  
**Reporte de recorrido**

Del: 15/03/2015  
Hasta: 21/03/2015  
Usuario: exurveypue  
Proceso: PEF 2014-2015

<b>Identificador</b>	40793	<b>Estado</b>	PUEBLA
<b>Ticket</b>	59951	<b>Municipio</b>	AMOZOC
<b>Fecha de recorrido</b>	21/03/2015 11:16	<b>Colonia</b>	chachapa
<b>Latitud</b>	19.04621755	<b>Calle</b>	carretera federal puebla tehuacan
<b>Longitud</b>	-98.1046098	<b>Numero</b>	km 5.5
<b>Device ID</b>	IFE-Desktop v1.0	<b>Distrito</b>	
<b>Partido</b>	Partido Acción Nacional	<b>Cargo</b>	Genérico
<b>Candidato</b>			
<b>Otro Candidato</b>			

**Observaciones:** puebla distrito 7



**TIPO DE ANUNCIO**

Muros

**TAMAÑO**

6 x 3

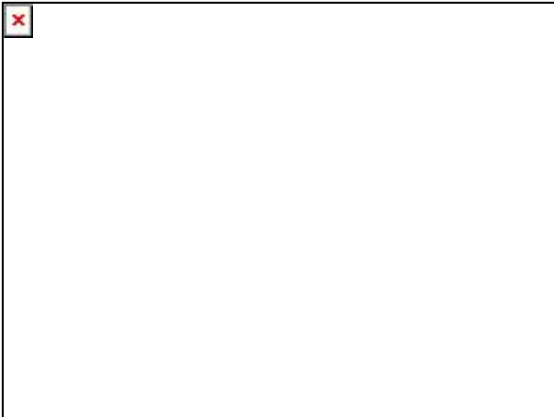



# Sistema Integral de Monitoreo de Espectaculares

## Reporte de recorrido

Del: 15/03/2015  
Hasta: 21/03/2015  
Usuario: exurveypue  
Proceso: PEF 2014-2015

<b>Identificador</b>	40794	<b>Estado</b>	PUEBLA
<b>Ticket</b>	59951	<b>Municipio</b>	AMOZOC
<b>Fecha de recorrido</b>	21/03/2015 11:20	<b>Colonia</b>	chachapa
<b>Latitud</b>	19.04589916	<b>Calle</b>	carretera federal puebla tehuacan
<b>Longitud</b>	-98.10444107	<b>Numero</b>	km 5
<b>Device ID</b>	IFE-Desktop v1.0	<b>Distrito</b>	
<b>Partido</b>	Partido Acción Nacional	<b>Cargo</b>	Genérico
<b>Candidato</b>			
<b>Otro Candidato</b>			

**Observaciones:** puebla distrito 7

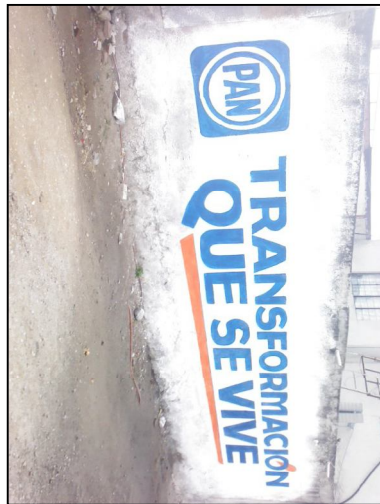
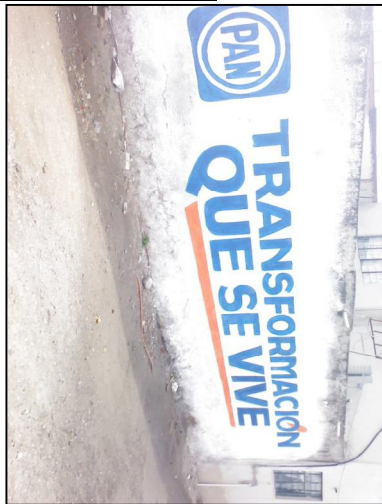

**TIPO DE ANUNCIO**

Muros

**TAMAÑO**

10 x 3





# Sistema Integral de Monitoreo de Espectaculares

## Reporte de recorrido

Del: 15/03/2015  
Hasta: 21/03/2015  
Usuario: exurveypue  
Proceso: PEF 2014-2015

<b>Identificador</b>	40795	<b>Estado</b>	PUEBLA
<b>Ticket</b>	59951	<b>Municipio</b>	AMOZOC
<b>Fecha de recorrido</b>	21/03/2015 11:23	<b>Colonia</b>	chachapa
<b>Latitud</b>	19.04582898	<b>Calle</b>	carretera federal puebla tehuacan
<b>Longitud</b>	-98.10421608	<b>Numero</b>	km5.5
<b>Device ID</b>	IFE-Desktop v1.0	<b>Distrito</b>	
<b>Partido</b>	Partido Acción Nacional	<b>Cargo</b>	Genérico
<b>Candidato</b>			
<b>Otro Candidato</b>			

**Observaciones:** puebla distrito 7



**TIPO DE ANUNCIO**

Muros

**TAMAÑO**

10 x 3

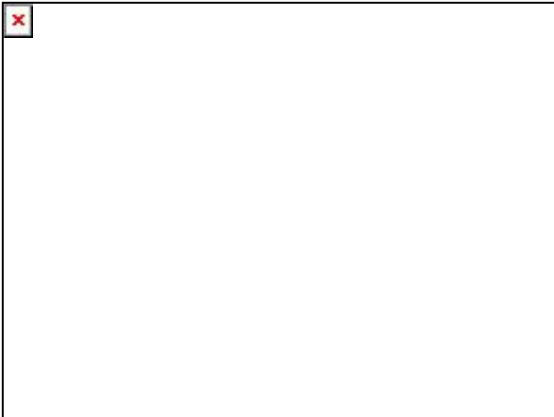



# Sistema Integral de Monitoreo de Espectaculares

## Reporte de recorrido

Del: 15/03/2015  
Hasta: 21/03/2015  
Usuario: exurveypue  
Proceso: PEF 2014-2015

<b>Identificador</b>	40796	<b>Estado</b>	PUEBLA
<b>Ticket</b>	59951	<b>Municipio</b>	AMOZOC
<b>Fecha de recorrido</b>	21/03/2015 11:28	<b>Colonia</b>	chachapa
<b>Latitud</b>	19.04557706	<b>Calle</b>	carretera federal puebla tehuacan
<b>Longitud</b>	-98.10225604	<b>Numero</b>	714
<b>Device ID</b>	IFE-Desktop v1.0	<b>Distrito</b>	
<b>Partido</b>	Partido Acción Nacional	<b>Cargo</b>	Genérico
<b>Candidato</b>			
<b>Otro Candidato</b>			

**Observaciones:** puebla distrito 7



**TIPO DE ANUNCIO**

Muros

**TAMAÑO**

10 x 3

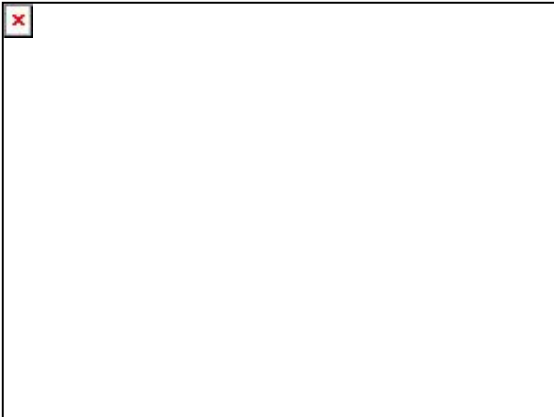





# Sistema Integral de Monitoreo de Espectaculares

## Reporte de recorrido

Del: 15/03/2015  
Hasta: 21/03/2015  
Usuario: exurveypue  
Proceso: PEF 2014-2015

<b>Identificador</b>	40797	<b>Estado</b>	PUEBLA
<b>Ticket</b>	59951	<b>Municipio</b>	AMOZOC
<b>Fecha de recorrido</b>	21/03/2015 11:32	<b>Colonia</b>	chachapa
<b>Latitud</b>	19.04540749	<b>Calle</b>	carretera federal puebla tehuacan
<b>Longitud</b>	-98.10164123	<b>Numero</b>	720
<b>Device ID</b>	IFE-Desktop v1.0	<b>Distrito</b>	
<b>Partido</b>	Partido Acción Nacional	<b>Cargo</b>	Genérico
<b>Candidato</b>			
<b>Otro Candidato</b>			

**Observaciones:** puebla distrito 7



### TIPO DE ANUNCIO

Muros

### TAMAÑO

5 x 3





# Sistema Integral de Monitoreo de Espectaculares

## Reporte de recorrido

Del: 15/03/2015  
Hasta: 21/03/2015  
Usuario: exurveypue  
Proceso: PEF 2014-2015

<b>Identificador</b>	40798	<b>Estado</b>	PUEBLA
<b>Ticket</b>	59951	<b>Municipio</b>	AMOZOC
<b>Fecha de recorrido</b>	21/03/2015 11:37	<b>Colonia</b>	chachapa
<b>Latitud</b>	19.04513063	<b>Calle</b>	carretera federal puebla tehuacan
<b>Longitud</b>	-98.10074747	<b>Numero</b>	6
<b>Device ID</b>	IFE-Desktop v1.0	<b>Distrito</b>	
<b>Partido</b>	Partido Acción Nacional	<b>Cargo</b>	Genérico
<b>Candidato</b>			
<b>Otro Candidato</b>			

**Observaciones:** puebla distrito 7 puente peatonal



### TIPO DE ANUNCIO

Panorámicos

### TAMAÑO

15 x 3

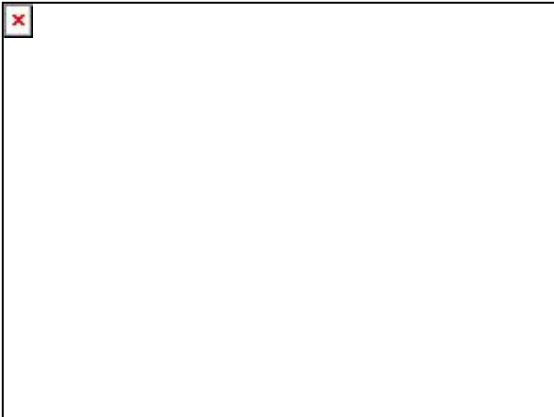



# Sistema Integral de Monitoreo de Espectaculares

## Reporte de recorrido

Del: 15/03/2015  
Hasta: 21/03/2015  
Usuario: exurveypue  
Proceso: PEF 2014-2015

<b>Identificador</b>	40799	<b>Estado</b>	PUEBLA
<b>Ticket</b>	59951	<b>Municipio</b>	AMOZOC
<b>Fecha de recorrido</b>	21/03/2015 11:40	<b>Colonia</b>	chachapa
<b>Latitud</b>	19.04505415	<b>Calle</b>	carretera federal puebla tehuacan
<b>Longitud</b>	-98.10066115	<b>Numero</b>	km 6
<b>Device ID</b>	IFE-Desktop v1.0	<b>Distrito</b>	
<b>Partido</b>	Partido Acción Nacional	<b>Cargo</b>	Genérico
<b>Candidato</b>			
<b>Otro Candidato</b>			

**Observaciones:** puebla distrito 7



**TIPO DE ANUNCIO**

Muros

**TAMAÑO**

12 x 3

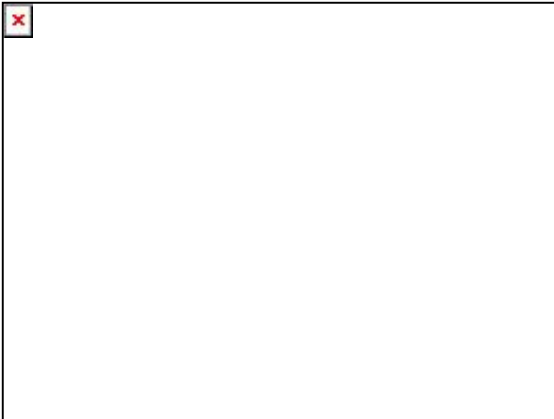



# Sistema Integral de Monitoreo de Espectaculares

## Reporte de recorrido

Del: 15/03/2015  
Hasta: 21/03/2015  
Usuario: exurveypue  
Proceso: PEF 2014-2015

<b>Identificador</b>	40800	<b>Estado</b>	PUEBLA
<b>Ticket</b>	59951	<b>Municipio</b>	AMOZOC
<b>Fecha de recorrido</b>	21/03/2015 11:43	<b>Colonia</b>	chachapa
<b>Latitud</b>	19.04505729	<b>Calle</b>	carretera federal puebla tehuacan
<b>Longitud</b>	-98.1006595	<b>Numero</b>	km 6
<b>Device ID</b>	IFE-Desktop v1.0	<b>Distrito</b>	
<b>Partido</b>	Partido Acción Nacional	<b>Cargo</b>	Genérico
<b>Candidato</b>			
<b>Otro Candidato</b>			

**Observaciones:** puebla distrito 7



### TIPO DE ANUNCIO

Muros

### TAMAÑO

12 x 3

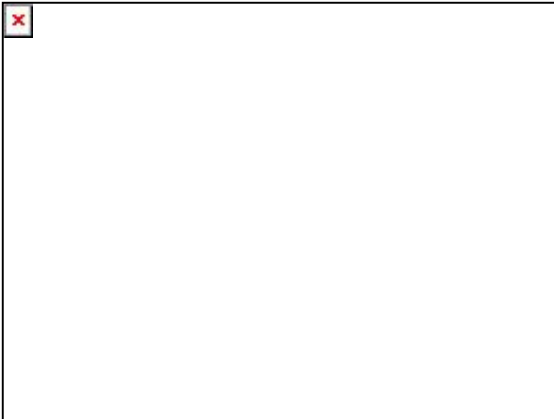



# Sistema Integral de Monitoreo de Espectaculares

## Reporte de recorrido

Del: 15/03/2015  
Hasta: 21/03/2015  
Usuario: exurveypue  
Proceso: PEF 2014-2015

<b>Identificador</b>	40801	<b>Estado</b>	PUEBLA
<b>Ticket</b>	59951	<b>Municipio</b>	AMOZOC
<b>Fecha de recorrido</b>	21/03/2015 11:47	<b>Colonia</b>	chachapaca
<b>Latitud</b>	19.04526828	<b>Calle</b>	carretera federal puebla tehuacan
<b>Longitud</b>	-98.1008115	<b>Numero</b>	km 6
<b>Device ID</b>	IFE-Desktop v1.0	<b>Distrito</b>	
<b>Partido</b>	Partido Acción Nacional	<b>Cargo</b>	Genérico
<b>Candidato</b>			
<b>Otro Candidato</b>			

**Observaciones:** puebla distrito 7



### TIPO DE ANUNCIO

Muros

### TAMAÑO

6 x 3

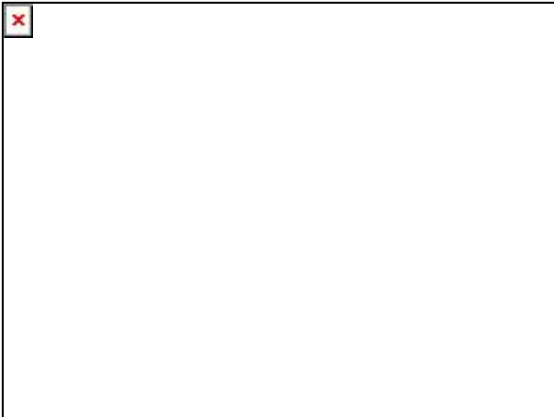



# Sistema Integral de Monitoreo de Espectaculares

## Reporte de recorrido

Del: 15/03/2015  
Hasta: 21/03/2015  
Usuario: exurveypue  
Proceso: PEF 2014-2015

<b>Identificador</b>	40803	<b>Estado</b>	PUEBLA
<b>Ticket</b>	59951	<b>Municipio</b>	AMOZOC
<b>Fecha de recorrido</b>	21/03/2015 11:54	<b>Colonia</b>	chachapa
<b>Latitud</b>	19.04517182	<b>Calle</b>	carretera federal puebla tehuacan
<b>Longitud</b>	-98.09982532	<b>Numero</b>	km 6
<b>Device ID</b>	IFE-Desktop v1.0	<b>Distrito</b>	
<b>Partido</b>	Partido Acción Nacional	<b>Cargo</b>	Genérico
<b>Candidato</b>			
<b>Otro Candidato</b>			

**Observaciones:** puebla distrito 7

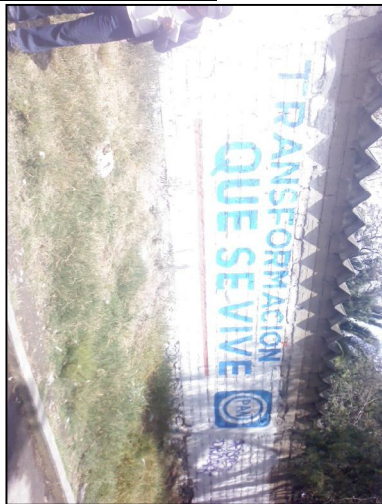

**TIPO DE ANUNCIO**

Muros

**TAMAÑO**

10 x 3





# Sistema Integral de Monitoreo de Espectaculares

## Reporte de recorrido

Del: 15/03/2015  
Hasta: 21/03/2015  
Usuario: exurveypue  
Proceso: PEF 2014-2015

<b>Identificador</b>	40804	<b>Estado</b>	PUEBLA
<b>Ticket</b>	59951	<b>Municipio</b>	AMOZOC
<b>Fecha de recorrido</b>	21/03/2015 11:57	<b>Colonia</b>	chachapa
<b>Latitud</b>	19.0450558	<b>Calle</b>	carretera federal puebla tehuacan
<b>Longitud</b>	-98.09945688	<b>Numero</b>	km 6
<b>Device ID</b>	IFE-Desktop v1.0	<b>Distrito</b>	
<b>Partido</b>	Partido Acción Nacional	<b>Cargo</b>	Genérico
<b>Candidato</b>			
<b>Otro Candidato</b>			

**Observaciones:** puebla distrito 7



**TIPO DE ANUNCIO**

Muros

**TAMAÑO**

10 x 3

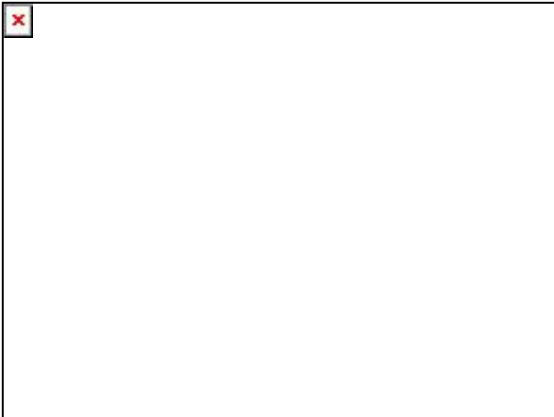

**Sistema Integral de Monitoreo de Espectaculares**  
**Reporte de recorrido**

Del: 15/03/2015  
Hasta: 21/03/2015  
Usuario: exurveypue  
Proceso: PEF 2014-2015

<b>Identificador</b>	40805	<b>Estado</b>	PUEBLA
<b>Ticket</b>	59951	<b>Municipio</b>	AMOZOC
<b>Fecha de recorrido</b>	21/03/2015 12:00	<b>Colonia</b>	chachapa
<b>Latitud</b>	19.04482808	<b>Calle</b>	carretera federal puebla tehuacan
<b>Longitud</b>	-98.09932577	<b>Numero</b>	km 6
<b>Device ID</b>	IFE-Desktop v1.0	<b>Distrito</b>	
<b>Partido</b>	Partido Acción Nacional	<b>Cargo</b>	Genérico
<b>Candidato</b>			
<b>Otro Candidato</b>			

**Observaciones:** puebla distrito 7



**TIPO DE ANUNCIO**

Muros

**TAMAÑO**

6 x 2

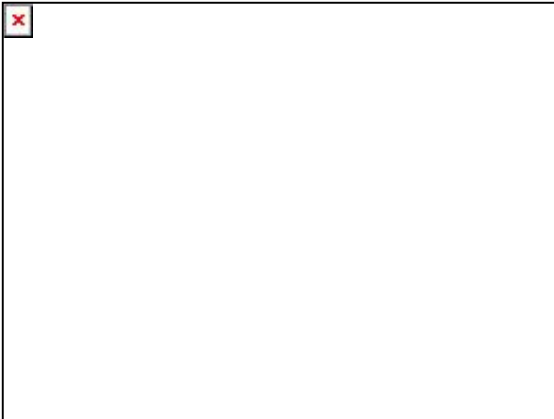





# Sistema Integral de Monitoreo de Espectaculares

## Reporte de recorrido

Del: 15/03/2015  
Hasta: 21/03/2015  
Usuario: exurveypue  
Proceso: PEF 2014-2015

<b>Identificador</b>	40807	<b>Estado</b>	PUEBLA
<b>Ticket</b>	59951	<b>Municipio</b>	AMOZOC
<b>Fecha de recorrido</b>	21/03/2015 12:07	<b>Colonia</b>	chachapa
<b>Latitud</b>	19.04480423	<b>Calle</b>	carretera federal puebla tehuacan
<b>Longitud</b>	-98.09877635	<b>Numero</b>	km6
<b>Device ID</b>	IFE-Desktop v1.0	<b>Distrito</b>	
<b>Partido</b>	Partido Acción Nacional	<b>Cargo</b>	Genérico
<b>Candidato</b>			
<b>Otro Candidato</b>			

**Observaciones:** puebla distrito 7



**TIPO DE ANUNCIO**

Muros

**TAMAÑO**

20 x 1





# Sistema Integral de Monitoreo de Espectaculares

## Reporte de recorrido

Del: 15/03/2015  
Hasta: 21/03/2015  
Usuario: exurveypue  
Proceso: PEF 2014-2015

<b>Identificador</b>	40808	<b>Estado</b>	PUEBLA
<b>Ticket</b>	59951	<b>Municipio</b>	AMOZOC
<b>Fecha de recorrido</b>	21/03/2015 12:10	<b>Colonia</b>	chachapa
<b>Latitud</b>	19.0447085	<b>Calle</b>	carretera federal puebla tehuacan
<b>Longitud</b>	-98.09844347	<b>Numero</b>	km 6
<b>Device ID</b>	IFE-Desktop v1.0	<b>Distrito</b>	
<b>Partido</b>	Partido Acción Nacional	<b>Cargo</b>	Genérico
<b>Candidato</b>			
<b>Otro Candidato</b>			

**Observaciones:** puebla distrito 7



**TIPO DE ANUNCIO**

Muros

**TAMAÑO**

10 x 2

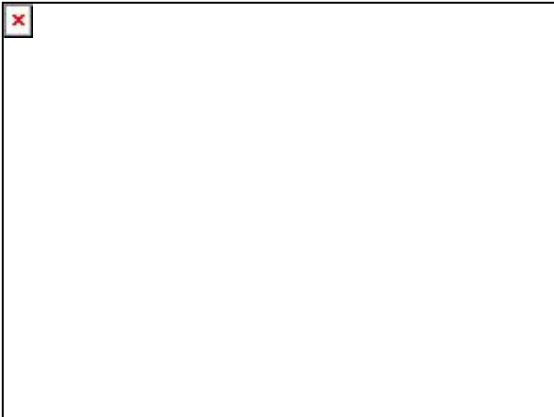



# Sistema Integral de Monitoreo de Espectaculares

## Reporte de recorrido

Del: 15/03/2015  
Hasta: 21/03/2015  
Usuario: exurveypue  
Proceso: PEF 2014-2015

<b>Identificador</b>	40809	<b>Estado</b>	PUEBLA
<b>Ticket</b>	59951	<b>Municipio</b>	AMOZOC
<b>Fecha de recorrido</b>	21/03/2015 12:14	<b>Colonia</b>	chachapa
<b>Latitud</b>	19.04465663	<b>Calle</b>	carretera federal puebla tehuacan
<b>Longitud</b>	-98.09830523	<b>Numero</b>	km 6
<b>Device ID</b>	IFE-Desktop v1.0	<b>Distrito</b>	
<b>Partido</b>	Partido Acción Nacional	<b>Cargo</b>	Genérico
<b>Candidato</b>			
<b>Otro Candidato</b>			

**Observaciones:** puebla distrito 7



**TIPO DE ANUNCIO**

Muros

**TAMAÑO**

10 x 2

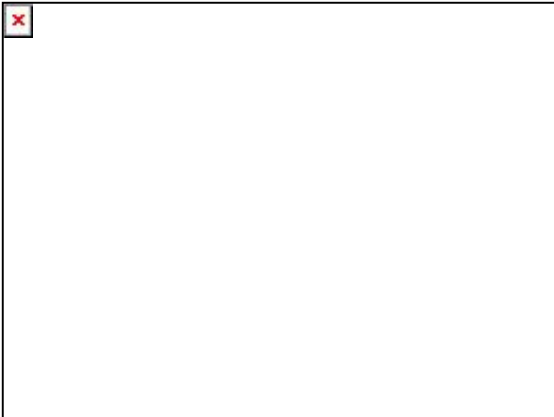

**Sistema Integral de Monitoreo de Espectaculares**  
**Reporte de recorrido**

Del: 15/03/2015  
Hasta: 21/03/2015  
Usuario: exurveypue  
Proceso: PEF 2014-2015

<b>Identificador</b>	40810	<b>Estado</b>	PUEBLA
<b>Ticket</b>	59951	<b>Municipio</b>	AMOZOC
<b>Fecha de recorrido</b>	21/03/2015 12:17	<b>Colonia</b>	chachapa
<b>Latitud</b>	19.04465776	<b>Calle</b>	carretera federal puebla tehuacan
<b>Longitud</b>	-98.09830891	<b>Numero</b>	km 6
<b>Device ID</b>	IFE-Desktop v1.0	<b>Distrito</b>	
<b>Partido</b>	Partido Acción Nacional	<b>Cargo</b>	Genérico
<b>Candidato</b>			
<b>Otro Candidato</b>			

**Observaciones:** puebla distrito 7



**TIPO DE ANUNCIO**

Muros

**TAMAÑO**

3 x 3





# Sistema Integral de Monitoreo de Espectaculares

## Reporte de recorrido

Del: 15/03/2015  
Hasta: 21/03/2015  
Usuario: exurveypue  
Proceso: PEF 2014-2015

<b>Identificador</b>	40811	<b>Estado</b>	PUEBLA
<b>Ticket</b>	59951	<b>Municipio</b>	AMOZOC
<b>Fecha de recorrido</b>	21/03/2015 12:20	<b>Colonia</b>	chachapa
<b>Latitud</b>	19.04461372	<b>Calle</b>	carretera federal puebla tehuacan
<b>Longitud</b>	-98.09816696	<b>Numero</b>	km 6
<b>Device ID</b>	IFE-Desktop v1.0	<b>Distrito</b>	
<b>Partido</b>	Partido Acción Nacional	<b>Cargo</b>	Genérico
<b>Candidato</b>			
<b>Otro Candidato</b>			

**Observaciones:** puebla distrito 7



**TIPO DE ANUNCIO**

Muros

**TAMAÑO**

5 x 3

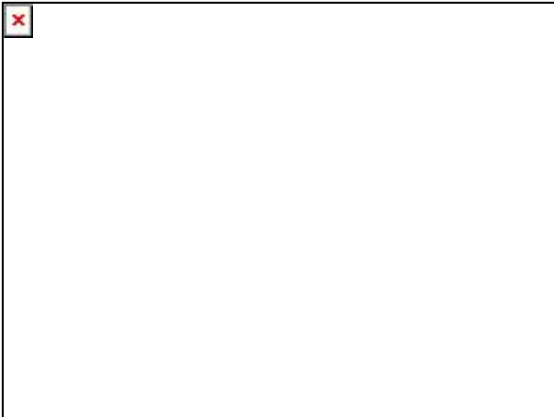

**Sistema Integral de Monitoreo de Espectaculares**  
**Reporte de recorrido**

Del: 15/03/2015  
Hasta: 21/03/2015  
Usuario: exurveypue  
Proceso: PEF 2014-2015

<b>Identificador</b>	40812	<b>Estado</b>	PUEBLA
<b>Ticket</b>	59951	<b>Municipio</b>	AMOZOC
<b>Fecha de recorrido</b>	21/03/2015 12:22	<b>Colonia</b>	chachapa
<b>Latitud</b>	19.04462298	<b>Calle</b>	carretera federal puebla tehuacan
<b>Longitud</b>	-98.09817591	<b>Numero</b>	km 6
<b>Device ID</b>	IFE-Desktop v1.0	<b>Distrito</b>	
<b>Partido</b>	Partido Acción Nacional	<b>Cargo</b>	Genérico
<b>Candidato</b>			
<b>Otro Candidato</b>			

**Observaciones:** puebla distrito 7



**TIPO DE ANUNCIO**

Muros

**TAMAÑO**

10 x 3



**Sistema Integral de Monitoreo de Espectaculares**  
**Reporte de recorrido**

Del: 15/03/2015  
Hasta: 21/03/2015  
Usuario: exurveypue  
Proceso: PEF 2014-2015

<b>Identificador</b>	40813	<b>Estado</b>	PUEBLA
<b>Ticket</b>	59951	<b>Municipio</b>	AMOZOC
<b>Fecha de recorrido</b>	21/03/2015 12:25	<b>Colonia</b>	chachapa
<b>Latitud</b>	19.04460141	<b>Calle</b>	carretera federal puebla tehuacan
<b>Longitud</b>	-98.09810495	<b>Numero</b>	km 6
<b>Device ID</b>	IFE-Desktop v1.0	<b>Distrito</b>	
<b>Partido</b>	Partido Acción Nacional	<b>Cargo</b>	Genérico
<b>Candidato</b>			
<b>Otro Candidato</b>			

**Observaciones:** puebla distrito 7

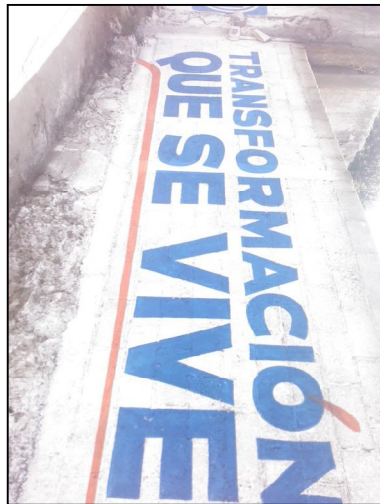

**TIPO DE ANUNCIO**

Muros

**TAMAÑO**

10 x 3

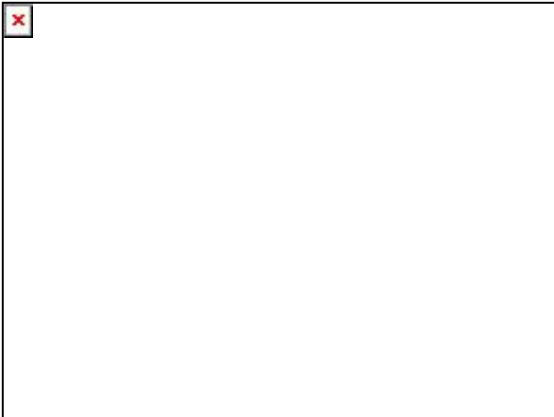

**Sistema Integral de Monitoreo de Espectaculares**  
**Reporte de recorrido**

Del: 15/03/2015  
Hasta: 21/03/2015  
Usuario: exurveypue  
Proceso: PEF 2014-2015

<b>Identificador</b>	40814	<b>Estado</b>	PUEBLA
<b>Ticket</b>	59951	<b>Municipio</b>	AMOZOC
<b>Fecha de recorrido</b>	21/03/2015 12:27	<b>Colonia</b>	chachapa
<b>Latitud</b>	19.04458182	<b>Calle</b>	carretera federal puebla tehuacan
<b>Longitud</b>	-98.09809532	<b>Numero</b>	km 6
<b>Device ID</b>	IFE-Desktop v1.0	<b>Distrito</b>	
<b>Partido</b>	Partido Acción Nacional	<b>Cargo</b>	Genérico
<b>Candidato</b>			
<b>Otro Candidato</b>			

**Observaciones:** puebla distrito 7



**TIPO DE ANUNCIO**

Muros

**TAMAÑO**

20 x 0.5

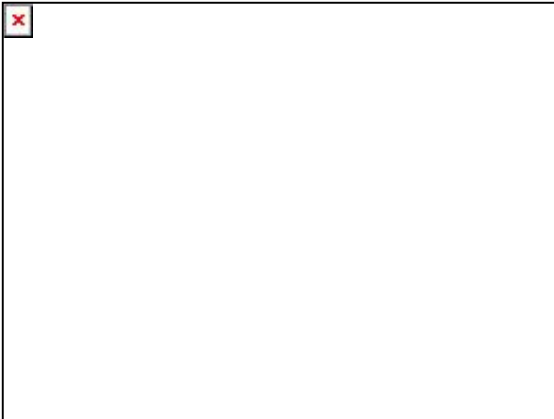





# Sistema Integral de Monitoreo de Espectaculares

## Reporte de recorrido

Del: 15/03/2015  
Hasta: 21/03/2015  
Usuario: exurveypue  
Proceso: PEF 2014-2015

<b>Identificador</b>	40815	<b>Estado</b>	PUEBLA
<b>Ticket</b>	59951	<b>Municipio</b>	AMOZOC
<b>Fecha de recorrido</b>	21/03/2015 12:30	<b>Colonia</b>	chachapa
<b>Latitud</b>	19.04459731	<b>Calle</b>	carretera federal puebla
<b>Longitud</b>	-98.09808234	<b>Numero</b>	km 6
<b>Device ID</b>	IFE-Desktop v1.0	<b>Distrito</b>	
<b>Partido</b>	Partido Acción Nacional	<b>Cargo</b>	Genérico
<b>Candidato</b>			
<b>Otro Candidato</b>			

**Observaciones:** puebla distrito 7



**TIPO DE ANUNCIO**

Muros

**TAMAÑO**

10 x 1.5

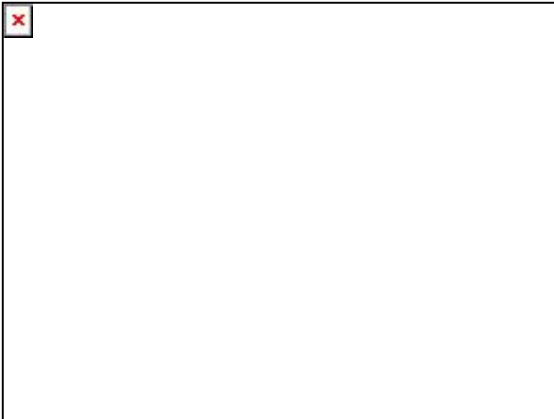



# Sistema Integral de Monitoreo de Espectaculares

## Reporte de recorrido

Del: 15/03/2015  
Hasta: 21/03/2015  
Usuario: exurveypue  
Proceso: PEF 2014-2015

<b>Identificador</b>	40816	<b>Estado</b>	PUEBLA
<b>Ticket</b>	59951	<b>Municipio</b>	AMOZOC
<b>Fecha de recorrido</b>	21/03/2015 12:33	<b>Colonia</b>	chachapa
<b>Latitud</b>	19.0446073	<b>Calle</b>	carretera federal puebla tehuacan
<b>Longitud</b>	-98.09797114	<b>Numero</b>	sn
<b>Device ID</b>	IFE-Desktop v1.0	<b>Distrito</b>	
<b>Partido</b>	Partido Acción Nacional	<b>Cargo</b>	Genérico
<b>Candidato</b>			
<b>Otro Candidato</b>			

**Observaciones:** puebla distrito 7



**TIPO DE ANUNCIO**

Muros

**TAMAÑO**

10 x 2

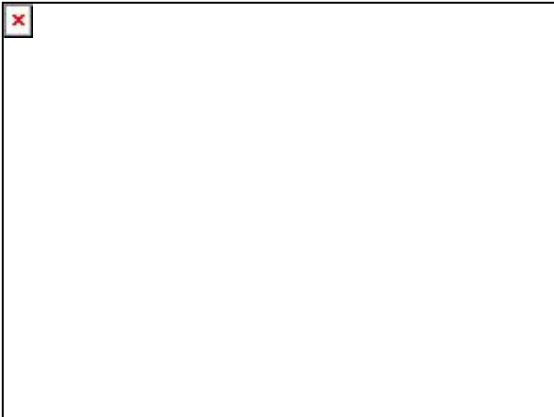



# Sistema Integral de Monitoreo de Espectaculares

## Reporte de recorrido

Del: 15/03/2015  
Hasta: 21/03/2015  
Usuario: exurveypue  
Proceso: PEF 2014-2015

<b>Identificador</b>	40817	<b>Estado</b>	PUEBLA
<b>Ticket</b>	59951	<b>Municipio</b>	AMOZOC
<b>Fecha de recorrido</b>	21/03/2015 12:36	<b>Colonia</b>	chachapa
<b>Latitud</b>	19.04451935	<b>Calle</b>	carretera federal puebla tehuacan
<b>Longitud</b>	-98.09780945	<b>Numero</b>	sn
<b>Device ID</b>	IFE-Desktop v1.0	<b>Distrito</b>	
<b>Partido</b>	Partido Acción Nacional	<b>Cargo</b>	Genérico
<b>Candidato</b>			
<b>Otro Candidato</b>			

**Observaciones:** puebla distrito 7



**TIPO DE ANUNCIO**

Muros

**TAMAÑO**

11 x 1

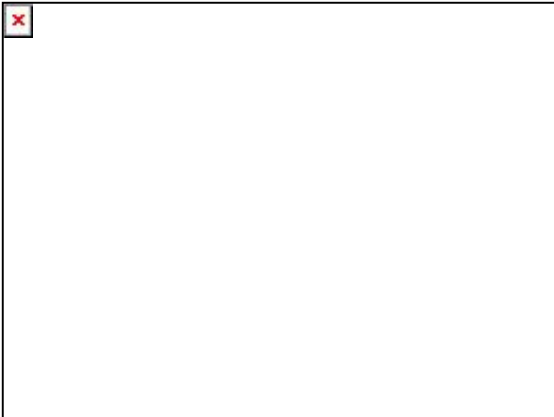



# Sistema Integral de Monitoreo de Espectaculares

## Reporte de recorrido

Del: 15/03/2015  
Hasta: 21/03/2015  
Usuario: exurveypue  
Proceso: PEF 2014-2015

<b>Identificador</b>	40818	<b>Estado</b>	PUEBLA
<b>Ticket</b>	59951	<b>Municipio</b>	AMOZOC
<b>Fecha de recorrido</b>	21/03/2015 12:41	<b>Colonia</b>	chachapa
<b>Latitud</b>	19.04448885	<b>Calle</b>	carretera federal puebla tehuacan
<b>Longitud</b>	-98.09775978	<b>Numero</b>	sn
<b>Device ID</b>	IFE-Desktop v1.0	<b>Distrito</b>	
<b>Partido</b>	Partido Acción Nacional	<b>Cargo</b>	Genérico
<b>Candidato</b>			
<b>Otro Candidato</b>			

**Observaciones:** puebla distrito 7



**TIPO DE ANUNCIO**

Muros

**TAMAÑO**

10 x 1.5

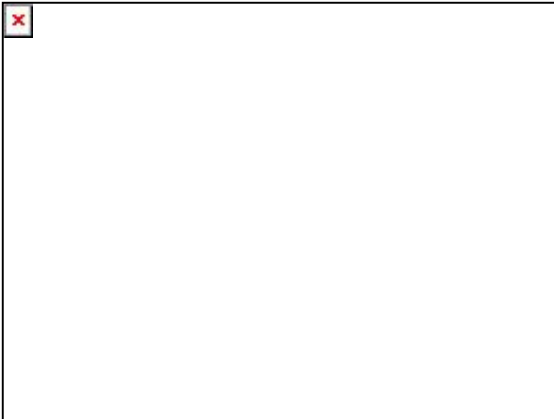

**Sistema Integral de Monitoreo de Espectaculares**  
**Reporte de recorrido**

Del: 15/03/2015  
Hasta: 21/03/2015  
Usuario: exurveypue  
Proceso: PEF 2014-2015

<b>Identificador</b>	40819	<b>Estado</b>	PUEBLA
<b>Ticket</b>	59951	<b>Municipio</b>	AMOZOC
<b>Fecha de recorrido</b>	21/03/2015 12:44	<b>Colonia</b>	chachapa
<b>Latitud</b>	19.04449145	<b>Calle</b>	carretera federal puebla tehuacan
<b>Longitud</b>	-98.09774639	<b>Numero</b>	km 6
<b>Device ID</b>	IFE-Desktop v1.0	<b>Distrito</b>	
<b>Partido</b>	Partido Acción Nacional	<b>Cargo</b>	Genérico
<b>Candidato</b>			
<b>Otro Candidato</b>			

**Observaciones:** puebla distrito 7



**TIPO DE ANUNCIO**

Muros

**TAMAÑO**

10 x 2

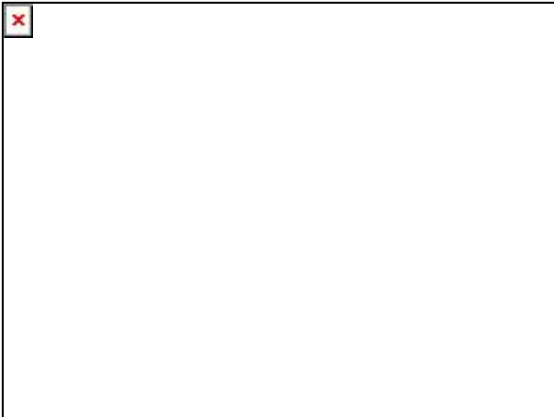



# Sistema Integral de Monitoreo de Espectaculares

## Reporte de recorrido

Del: 15/03/2015  
Hasta: 21/03/2015  
Usuario: exurveypue  
Proceso: PEF 2014-2015

<b>Identificador</b>	40820	<b>Estado</b>	PUEBLA
<b>Ticket</b>	59951	<b>Municipio</b>	AMOZOC
<b>Fecha de recorrido</b>	21/03/2015 12:47	<b>Colonia</b>	chachapa
<b>Latitud</b>	19.04447708	<b>Calle</b>	carretera federal puebla tehuacan
<b>Longitud</b>	-98.09769166	<b>Numero</b>	sn
<b>Device ID</b>	IFE-Desktop v1.0	<b>Distrito</b>	
<b>Partido</b>	Partido Acción Nacional	<b>Cargo</b>	Genérico
<b>Candidato</b>			
<b>Otro Candidato</b>			

**Observaciones:** puebla distrito 7



**TIPO DE ANUNCIO**

Muros

**TAMAÑO**

10 x 2



**Sistema Integral de Monitoreo de Espectaculares**  
**Reporte de recorrido**

Del: 15/03/2015  
Hasta: 21/03/2015  
Usuario: exurveypue  
Proceso: PEF 2014-2015

<b>Identificador</b>	40821	<b>Estado</b>	PUEBLA
<b>Ticket</b>	59951	<b>Municipio</b>	AMOZOC
<b>Fecha de recorrido</b>	21/03/2015 12:50	<b>Colonia</b>	chachapa
<b>Latitud</b>	19.04439092	<b>Calle</b>	carretera federal puebla tehuacan
<b>Longitud</b>	-98.09752429	<b>Numero</b>	sn
<b>Device ID</b>	IFE-Desktop v1.0	<b>Distrito</b>	
<b>Partido</b>	Partido Acción Nacional	<b>Cargo</b>	Genérico
<b>Candidato</b>			
<b>Otro Candidato</b>			

**Observaciones:** puebla distrito 7

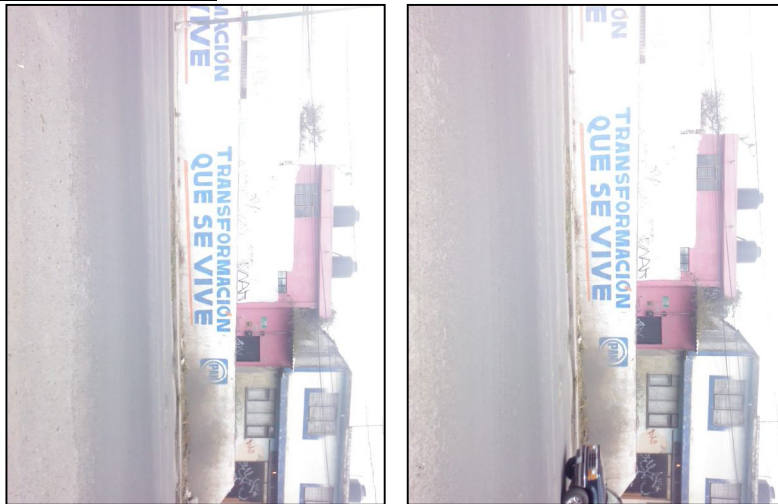

**TIPO DE ANUNCIO**

Muros

**TAMAÑO**

10 x 2

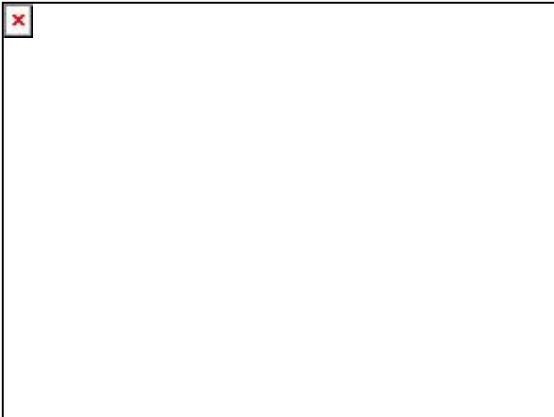

**Sistema Integral de Monitoreo de Espectaculares**  
**Reporte de recorrido**

Del: 15/03/2015  
Hasta: 21/03/2015  
Usuario: exurveypue  
Proceso: PEF 2014-2015

<b>Identificador</b>	40822	<b>Estado</b>	PUEBLA
<b>Ticket</b>	59951	<b>Municipio</b>	AMOZOC
<b>Fecha de recorrido</b>	21/03/2015 12:54	<b>Colonia</b>	chachapa
<b>Latitud</b>	19.04440012	<b>Calle</b>	carretera federal puebla tehuacan
<b>Longitud</b>	-98.09639453	<b>Numero</b>	km 6
<b>Device ID</b>	IFE-Desktop v1.0	<b>Distrito</b>	
<b>Partido</b>	Partido Acción Nacional	<b>Cargo</b>	Genérico
<b>Candidato</b>			
<b>Otro Candidato</b>			

**Observaciones:** puebla distrito 7



**TIPO DE ANUNCIO**

Panorámicos

**TAMAÑO**

20 x 4

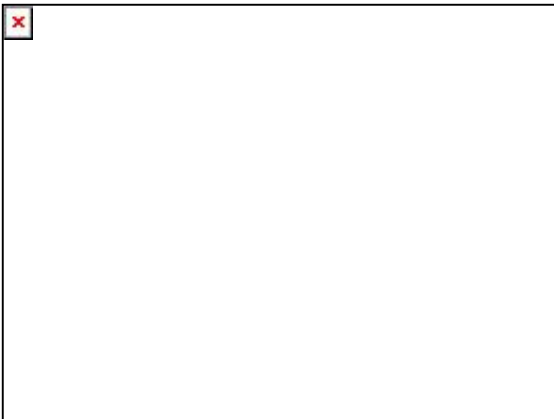



**Sistema Integral de Monitoreo de Espectaculares**  
**Reporte de recorrido**

Del: 15/03/2015  
Hasta: 21/03/2015  
Usuario: exurveypue  
Proceso: PEF 2014-2015

<b>Identificador</b>	40824	<b>Estado</b>	PUEBLA
<b>Ticket</b>	59951	<b>Municipio</b>	AMOZOC
<b>Fecha de recorrido</b>	21/03/2015 13:02	<b>Colonia</b>	chachapa
<b>Latitud</b>	19.04443955	<b>Calle</b>	carretera federal puebla tehuacan
<b>Longitud</b>	-98.09628996	<b>Numero</b>	km6
<b>Device ID</b>	IFE-Desktop v1.0	<b>Distrito</b>	
<b>Partido</b>	Partido Acción Nacional	<b>Cargo</b>	Genérico
<b>Candidato</b>			
<b>Otro Candidato</b>			

**Observaciones:** puebla distrito 7



**TIPO DE ANUNCIO**

Muros

**TAMAÑO**

5 x 2

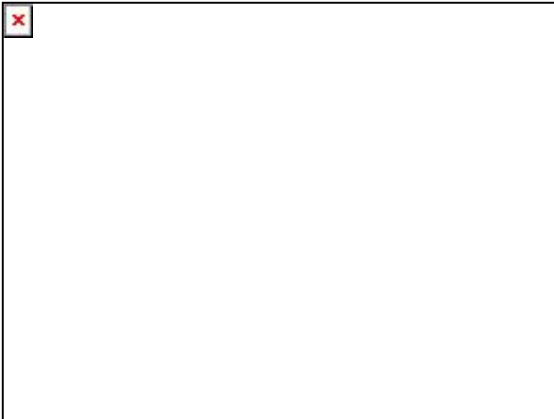

**Sistema Integral de Monitoreo de Espectaculares**  
**Reporte de recorrido**

Del: 15/03/2015  
Hasta: 21/03/2015  
Usuario: exurveypue  
Proceso: PEF 2014-2015

<b>Identificador</b>	40825	<b>Estado</b>	PUEBLA
<b>Ticket</b>	59951	<b>Municipio</b>	AMOZOC
<b>Fecha de recorrido</b>	21/03/2015 13:04	<b>Colonia</b>	chachapa
<b>Latitud</b>	19.0444321	<b>Calle</b>	carretera federal puebla tehuacan
<b>Longitud</b>	-98.09619582	<b>Numero</b>	km6
<b>Device ID</b>	IFE-Desktop v1.0	<b>Distrito</b>	
<b>Partido</b>	Partido Acción Nacional	<b>Cargo</b>	Genérico
<b>Candidato</b>			
<b>Otro Candidato</b>			

**Observaciones:** puebla distrito 7



**TIPO DE ANUNCIO**

Muros

**TAMAÑO**

8 x 2

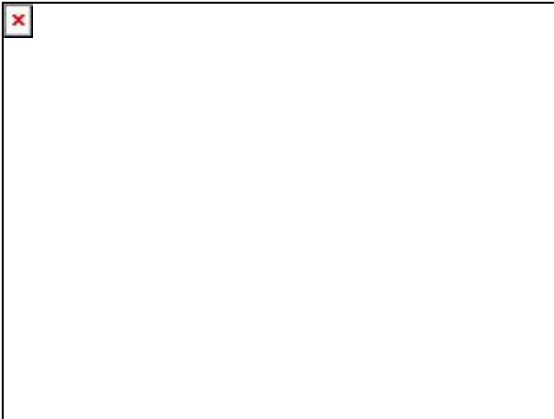



# Sistema Integral de Monitoreo de Espectaculares

## Reporte de recorrido

Del: 15/03/2015  
Hasta: 21/03/2015  
Usuario: exurveypue  
Proceso: PEF 2014-2015

<b>Identificador</b>	40826	<b>Estado</b>	PUEBLA
<b>Ticket</b>	59951	<b>Municipio</b>	AMOZOC
<b>Fecha de recorrido</b>	21/03/2015 13:07	<b>Colonia</b>	chachapa
<b>Latitud</b>	19.04444264	<b>Calle</b>	carretera federal puebla tehuacan
<b>Longitud</b>	-98.09609228	<b>Numero</b>	km 6
<b>Device ID</b>	IFE-Desktop v1.0	<b>Distrito</b>	
<b>Partido</b>	Partido Acción Nacional	<b>Cargo</b>	Genérico
<b>Candidato</b>			
<b>Otro Candidato</b>			

**Observaciones:** puebla distrito 7 puente peatonal



### TIPO DE ANUNCIO

Panorámicos

### TAMAÑO

15 x 3

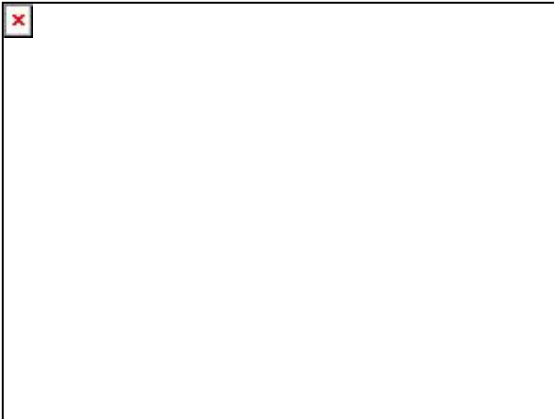



# Sistema Integral de Monitoreo de Espectaculares

## Reporte de recorrido

Del: 15/03/2015  
Hasta: 21/03/2015  
Usuario: exurveypue  
Proceso: PEF 2014-2015

<b>Identificador</b>	40827	<b>Estado</b>	PUEBLA
<b>Ticket</b>	59951	<b>Municipio</b>	AMOZOC
<b>Fecha de recorrido</b>	21/03/2015 13:11	<b>Colonia</b>	chachapa
<b>Latitud</b>	19.04444867	<b>Calle</b>	carretera federal puebla tehuacan
<b>Longitud</b>	-98.09609659	<b>Numero</b>	km6
<b>Device ID</b>	IFE-Desktop v1.0	<b>Distrito</b>	
<b>Partido</b>	Partido Acción Nacional	<b>Cargo</b>	Genérico
<b>Candidato</b>			
<b>Otro Candidato</b>			

**Observaciones:** puebla distrito 7

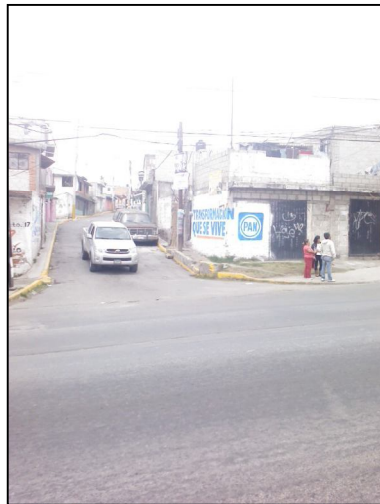

**TIPO DE ANUNCIO**

Muros

**TAMAÑO**

6 x 2



**Sistema Integral de Monitoreo de Espectaculares**  
**Reporte de recorrido**

Del: 15/03/2015  
Hasta: 21/03/2015  
Usuario: exurveypue  
Proceso: PEF 2014-2015

<b>Identificador</b>	40828	<b>Estado</b>	PUEBLA
<b>Ticket</b>	59951	<b>Municipio</b>	AMOZOC
<b>Fecha de recorrido</b>	21/03/2015 13:13	<b>Colonia</b>	chachapa
<b>Latitud</b>	19.0445157	<b>Calle</b>	avenida 7 pte
<b>Longitud</b>	-98.09590968	<b>Numero</b>	sn
<b>Device ID</b>	IFE-Desktop v1.0	<b>Distrito</b>	
<b>Partido</b>	Partido Acción Nacional	<b>Cargo</b>	Genérico
<b>Candidato</b>			
<b>Otro Candidato</b>			

**Observaciones:** puebla distrito 7



**TIPO DE ANUNCIO**

Muros

**TAMAÑO**

10 x 3

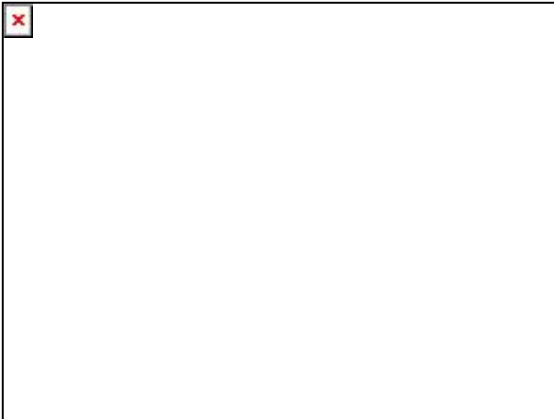



# Sistema Integral de Monitoreo de Espectaculares

## Reporte de recorrido

Del: 15/03/2015  
Hasta: 21/03/2015  
Usuario: exurveypue  
Proceso: PEF 2014-2015

<b>Identificador</b>	40829	<b>Estado</b>	PUEBLA
<b>Ticket</b>	59951	<b>Municipio</b>	AMOZOC
<b>Fecha de recorrido</b>	21/03/2015 13:16	<b>Colonia</b>	chachapa
		<b>Calle</b>	avenida 7 pte
<b>Latitud</b>	19.04458099	<b>Numero</b>	
<b>Longitud</b>	-98.09577665	<b>Distrito</b>	
<b>Device ID</b>	IFE-Desktop v1.0		
<b>Partido</b>	Partido Acción Nacional	<b>Cargo</b>	Genérico
<b>Candidato</b>			
<b>Otro Candidato</b>			

**Observaciones:** puebla distrito 7



**TIPO DE ANUNCIO**

Muros

**TAMAÑO**

6 x 3



**Sistema Integral de Monitoreo de Espectaculares**  
**Reporte de recorrido**

Del: 15/03/2015  
Hasta: 21/03/2015  
Usuario: exurveypue  
Proceso: PEF 2014-2015

<b>Identificador</b>	40830	<b>Estado</b>	PUEBLA
<b>Ticket</b>	59951	<b>Municipio</b>	AMOZOC
<b>Fecha de recorrido</b>	21/03/2015 13:19	<b>Colonia</b>	chachapa
<b>Latitud</b>	19.04454192	<b>Calle</b>	avenida 7 pte
<b>Longitud</b>	-98.09572034	<b>Numero</b>	sn
<b>Device ID</b>	IFE-Desktop v1.0	<b>Distrito</b>	
<b>Partido</b>	Partido Acción Nacional	<b>Cargo</b>	Genérico
<b>Candidato</b>			
<b>Otro Candidato</b>			

**Observaciones:** puebla distrito 7



**TIPO DE ANUNCIO**

Muros

**TAMAÑO**

7 x 2

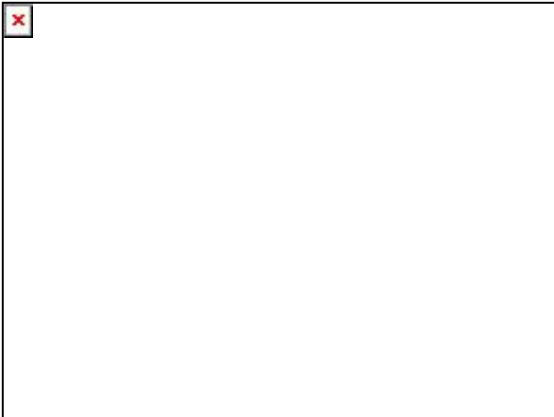



# Sistema Integral de Monitoreo de Espectaculares

## Reporte de recorrido

Del: 15/03/2015  
Hasta: 21/03/2015  
Usuario: exurveypue  
Proceso: PEF 2014-2015

<b>Identificador</b>	40831	<b>Estado</b>	PUEBLA
<b>Ticket</b>	59951	<b>Municipio</b>	AMOZOC
<b>Fecha de recorrido</b>	21/03/2015 13:22	<b>Colonia</b>	chachapa
		<b>Calle</b>	avenida 7 pte
<b>Latitud</b>	19.04454331	<b>Numero</b>	sn
<b>Longitud</b>	-98.09571949	<b>Distrito</b>	
<b>Device ID</b>	IFE-Desktop v1.0		
<b>Partido</b>	Partido Acción Nacional	<b>Cargo</b>	Genérico
<b>Candidato</b>			
<b>Otro Candidato</b>			

**Observaciones:** puebla distrito 7



### TIPO DE ANUNCIO

Muros

### TAMAÑO

30 x 3

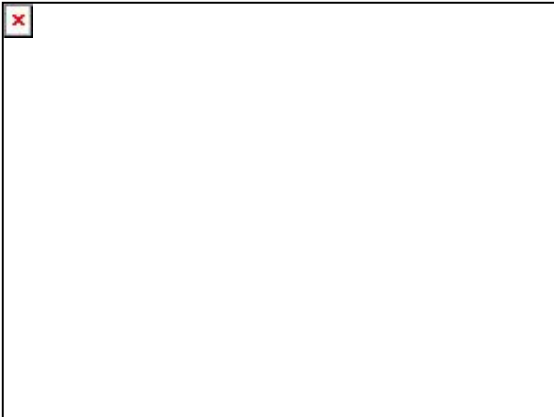





# Sistema Integral de Monitoreo de Espectaculares

## Reporte de recorrido

Del: 15/03/2015  
Hasta: 21/03/2015  
Usuario: exurveypue  
Proceso: PEF 2014-2015

<b>Identificador</b>	40832	<b>Estado</b>	PUEBLA
<b>Ticket</b>	59951	<b>Municipio</b>	AMOZOC
<b>Fecha de recorrido</b>	21/03/2015 13:24	<b>Colonia</b>	chachapa
<b>Latitud</b>	19.04458634	<b>Calle</b>	avenida 7 pte
<b>Longitud</b>	-98.09568907	<b>Numero</b>	sn
<b>Device ID</b>	IFE-Desktop v1.0	<b>Distrito</b>	
<b>Partido</b>	Partido Acción Nacional	<b>Cargo</b>	Genérico
<b>Candidato</b>			
<b>Otro Candidato</b>			

**Observaciones:** puebla distrito 7

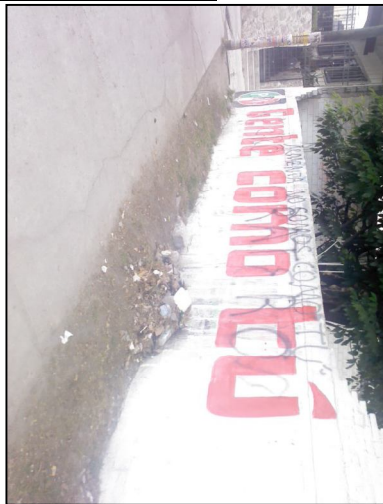

**TIPO DE ANUNCIO**

Muros

**TAMAÑO**

10 x 2

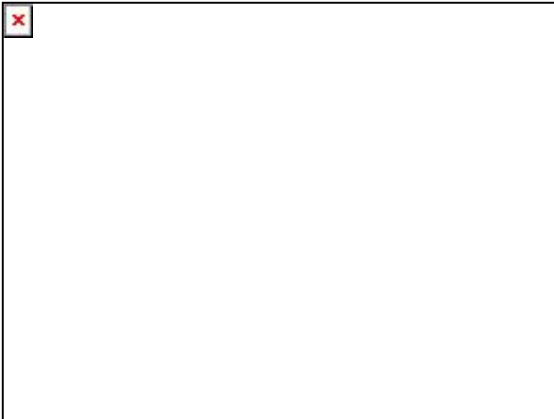



# Sistema Integral de Monitoreo de Espectaculares

## Reporte de recorrido

Del: 15/03/2015  
Hasta: 21/03/2015  
Usuario: exurveypue  
Proceso: PEF 2014-2015

<b>Identificador</b>	40833	<b>Estado</b>	PUEBLA
<b>Ticket</b>	59951	<b>Municipio</b>	AMOZOC
<b>Fecha de recorrido</b>	21/03/2015 13:27	<b>Colonia</b>	chachapa
<b>Latitud</b>	19.04470334	<b>Calle</b>	avenida 7 pte
<b>Longitud</b>	-98.09540811	<b>Numero</b>	sn
<b>Device ID</b>	IFE-Desktop v1.0	<b>Distrito</b>	
<b>Partido</b>	Partido Acción Nacional	<b>Cargo</b>	Genérico
<b>Candidato</b>			
<b>Otro Candidato</b>			

**Observaciones:** puebla distrito 7



**TIPO DE ANUNCIO**

Muros

**TAMAÑO**

10 x 2

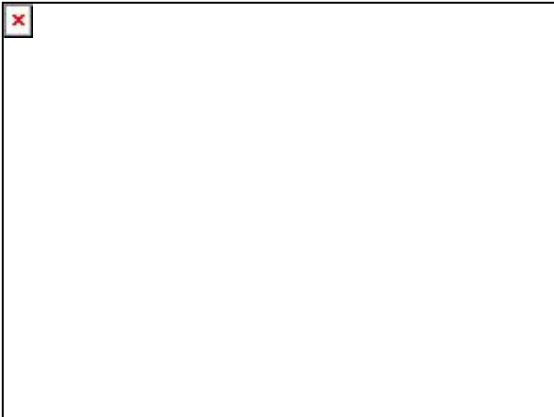



# Sistema Integral de Monitoreo de Espectaculares

## Reporte de recorrido

Del: 15/03/2015  
Hasta: 21/03/2015  
Usuario: exurveypue  
Proceso: PEF 2014-2015

<b>Identificador</b>	40834	<b>Estado</b>	PUEBLA
<b>Ticket</b>	59951	<b>Municipio</b>	AMOZOC
<b>Fecha de recorrido</b>	21/03/2015 13:29	<b>Colonia</b>	chachapa
<b>Latitud</b>	19.04469812	<b>Calle</b>	avenida 7 pte
<b>Longitud</b>	-98.09522264	<b>Numero</b>	sn
<b>Device ID</b>	IFE-Desktop v1.0	<b>Distrito</b>	
<b>Partido</b>	Partido Acción Nacional	<b>Cargo</b>	Genérico
<b>Candidato</b>			
<b>Otro Candidato</b>			

**Observaciones:** puebla distrito 7



### TIPO DE ANUNCIO

Muros

### TAMAÑO

10 x 2

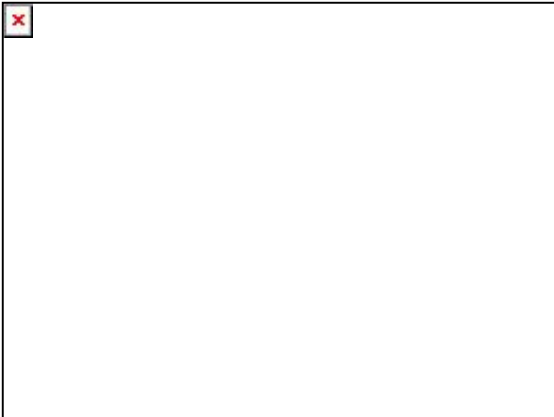

**Sistema Integral de Monitoreo de Espectaculares**  
**Reporte de recorrido**

Del: 15/03/2015  
Hasta: 21/03/2015  
Usuario: exurveypue  
Proceso: PEF 2014-2015

<b>Identificador</b>	40835	<b>Estado</b>	PUEBLA
<b>Ticket</b>	59951	<b>Municipio</b>	AMOZOC
<b>Fecha de recorrido</b>	21/03/2015 13:36	<b>Colonia</b>	chachapa
<b>Latitud</b>	19.04460083	<b>Calle</b>	avenida 7 pte
<b>Longitud</b>	-98.09512732	<b>Numero</b>	sn
<b>Device ID</b>	IFE-Desktop v1.0	<b>Distrito</b>	
<b>Partido</b>	Partido Acción Nacional	<b>Cargo</b>	Genérico
<b>Candidato</b>			
<b>Otro Candidato</b>			

**Observaciones:** puebla distrito 7



**TIPO DE ANUNCIO**

Muros

**TAMAÑO**

10 x 3



**Sistema Integral de Monitoreo de Espectaculares**  
**Reporte de recorrido**

Del: 15/03/2015  
Hasta: 21/03/2015  
Usuario: exurveypue  
Proceso: PEF 2014-2015

<b>Identificador</b>	40836	<b>Estado</b>	PUEBLA
<b>Ticket</b>	59951	<b>Municipio</b>	AMOZOC
<b>Fecha de recorrido</b>	21/03/2015 13:42	<b>Colonia</b>	chachapa
<b>Latitud</b>	19.04461821	<b>Calle</b>	avenida 7 oriente
<b>Longitud</b>	-98.09497388	<b>Numero</b>	sn
<b>Device ID</b>	IFE-Desktop v1.0	<b>Distrito</b>	
<b>Partido</b>	Partido Acción Nacional	<b>Cargo</b>	Genérico
<b>Candidato</b>			
<b>Otro Candidato</b>			

**Observaciones:** puebla distrito 7



**TIPO DE ANUNCIO**

Muros

**TAMAÑO**

30 x 2.2

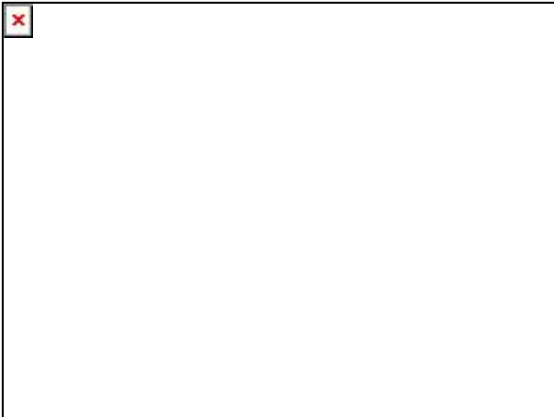



# Sistema Integral de Monitoreo de Espectaculares

## Reporte de recorrido

Del: 15/03/2015  
Hasta: 21/03/2015  
Usuario: exurveypue  
Proceso: PEF 2014-2015

<b>Identificador</b>	40837	<b>Estado</b>	PUEBLA
<b>Ticket</b>	59951	<b>Municipio</b>	AMOZOC
<b>Fecha de recorrido</b>	21/03/2015 13:47	<b>Colonia</b>	chachapa
		<b>Calle</b>	avenida 7 pte
		<b>Numero</b>	sn
		<b>Distrito</b>	
<b>Latitud</b>	19.04474221		
<b>Longitud</b>	-98.09463171		
<b>Device ID</b>	IFE-Desktop v1.0		
<b>Partido</b>	Partido Acción Nacional	<b>Cargo</b>	Genérico
<b>Candidato</b>			
<b>Otro Candidato</b>			

**Observaciones:** puebla distrito 7



### TIPO DE ANUNCIO

Muros

### TAMAÑO

3 x 2

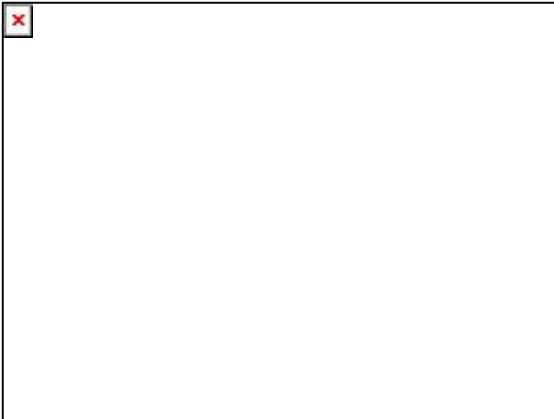



# Sistema Integral de Monitoreo de Espectaculares

## Reporte de recorrido

Del: 15/03/2015  
Hasta: 21/03/2015  
Usuario: exurveypue  
Proceso: PEF 2014-2015

<b>Identificador</b>	40838	<b>Estado</b>	PUEBLA
<b>Ticket</b>	59951	<b>Municipio</b>	AMOZOC
<b>Fecha de recorrido</b>	21/03/2015 13:51	<b>Colonia</b>	chachapa
		<b>Calle</b>	avenida 7 pte
<b>Latitud</b>	19.04479042	<b>Numero</b>	sn
<b>Longitud</b>	-98.09455085	<b>Distrito</b>	
<b>Device ID</b>	IFE-Desktop v1.0		
<b>Partido</b>	Partido Acción Nacional	<b>Cargo</b>	Genérico
<b>Candidato</b>			
<b>Otro Candidato</b>			

**Observaciones:** puebla distrito 7

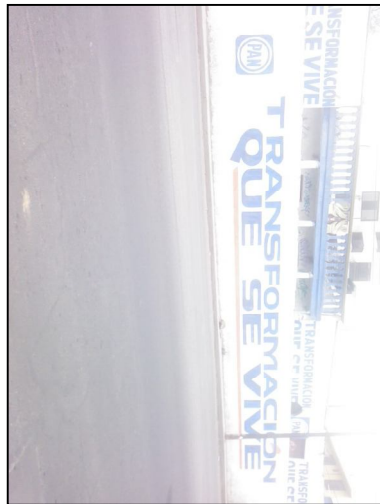

**TIPO DE ANUNCIO**

Muros

**TAMAÑO**

20 x 3

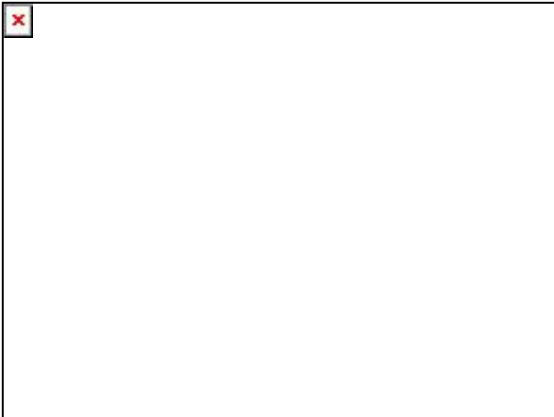

**Sistema Integral de Monitoreo de Espectaculares**  
**Reporte de recorrido**

Del: 15/03/2015  
Hasta: 21/03/2015  
Usuario: exurveypue  
Proceso: PEF 2014-2015

<b>Identificador</b>	40839	<b>Estado</b>	PUEBLA
<b>Ticket</b>	59951	<b>Municipio</b>	AMOZOC
<b>Fecha de recorrido</b>	21/03/2015 13:54	<b>Colonia</b>	chachapa
<b>Latitud</b>	19.04477643	<b>Calle</b>	avenida 7 ote
<b>Longitud</b>	-98.09439742	<b>Numero</b>	sn
<b>Device ID</b>	IFE-Desktop v1.0	<b>Distrito</b>	
<b>Partido</b>	Partido Acción Nacional	<b>Cargo</b>	Genérico
<b>Candidato</b>			
<b>Otro Candidato</b>			

**Observaciones:** puebla distrito 7



**TIPO DE ANUNCIO**

Muros

**TAMAÑO**

4 x 2

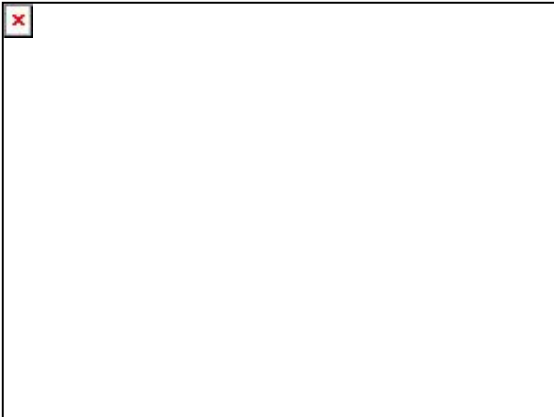





# Sistema Integral de Monitoreo de Espectaculares

## Reporte de recorrido

Del: 15/03/2015  
Hasta: 21/03/2015  
Usuario: exurveypue  
Proceso: PEF 2014-2015

<b>Identificador</b>	40840	<b>Estado</b>	PUEBLA
<b>Ticket</b>	59951	<b>Municipio</b>	AMOZOC
<b>Fecha de recorrido</b>	21/03/2015 13:59	<b>Colonia</b>	chachapa
		<b>Calle</b>	avenida 7 ote
<b>Latitud</b>	19.04473877	<b>Numero</b>	sn
<b>Longitud</b>	-98.09435733	<b>Distrito</b>	
<b>Device ID</b>	IFE-Desktop v1.0		
<b>Partido</b>	Partido Acción Nacional	<b>Cargo</b>	Genérico
<b>Candidato</b>			
<b>Otro Candidato</b>			

**Observaciones:** puebla distrito 7



### TIPO DE ANUNCIO

Muros

### TAMAÑO

4 x 2



**Sistema Integral de Monitoreo de Espectaculares**  
**Reporte de recorrido**

Del: 15/03/2015  
Hasta: 21/03/2015  
Usuario: exurveypue  
Proceso: PEF 2014-2015

<b>Identificador</b>	40841	<b>Estado</b>	PUEBLA
<b>Ticket</b>	59951	<b>Municipio</b>	AMOZOC
<b>Fecha de recorrido</b>	21/03/2015 14:03	<b>Colonia</b>	chachapa
<b>Latitud</b>	19.04478812	<b>Calle</b>	avenida 7 ote
<b>Longitud</b>	-98.09428113	<b>Numero</b>	sn
<b>Device ID</b>	IFE-Desktop v1.0	<b>Distrito</b>	
<b>Partido</b>	Partido Acción Nacional	<b>Cargo</b>	Genérico
<b>Candidato</b>			
<b>Otro Candidato</b>			

**Observaciones:** puebla distrito 7



**TIPO DE ANUNCIO**

Muros

**TAMAÑO**

5 x 2

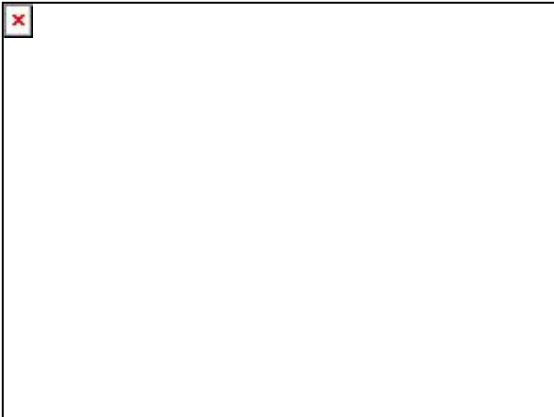



# Sistema Integral de Monitoreo de Espectaculares

## Reporte de recorrido

Del: 15/03/2015  
Hasta: 21/03/2015  
Usuario: exurveypue  
Proceso: PEF 2014-2015

<b>Identificador</b>	40843	<b>Estado</b>	PUEBLA
<b>Ticket</b>	59951	<b>Municipio</b>	AMOZOC
<b>Fecha de recorrido</b>	21/03/2015 14:08	<b>Colonia</b>	chachapa
		<b>Calle</b>	avenida 7 ote
		<b>Numero</b>	sn
		<b>Distrito</b>	
<b>Latitud</b>	19.04479974		
<b>Longitud</b>	-98.09417753		
<b>Device ID</b>	IFE-Desktop v1.0		
<b>Partido</b>	Partido Acción Nacional	<b>Cargo</b>	Genérico
<b>Candidato</b>			
<b>Otro Candidato</b>			

**Observaciones:** puebla distrito 7



### TIPO DE ANUNCIO

Muros

### TAMAÑO

6 x 2

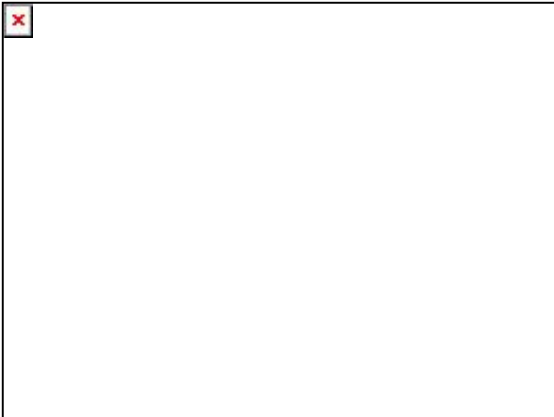



# Sistema Integral de Monitoreo de Espectaculares

## Reporte de recorrido

Del: 15/03/2015  
Hasta: 21/03/2015  
Usuario: exurveypue  
Proceso: PEF 2014-2015

<b>Identificador</b>	40844	<b>Estado</b>	PUEBLA
<b>Ticket</b>	59951	<b>Municipio</b>	AMOZOC
<b>Fecha de recorrido</b>	21/03/2015 14:11	<b>Colonia</b>	chachapa
		<b>Calle</b>	avenida 7 ote
		<b>Numero</b>	sn
<b>Latitud</b>	19.0447984	<b>Distrito</b>	
<b>Longitud</b>	-98.09417926		
<b>Device ID</b>	IFE-Desktop v1.0		
<b>Partido</b>	Partido Acción Nacional	<b>Cargo</b>	Genérico
<b>Candidato</b>			
<b>Otro Candidato</b>			

**Observaciones:** puebla distrito 7



**TIPO DE ANUNCIO**

Muros

**TAMAÑO**

10 x 2





# Sistema Integral de Monitoreo de Espectaculares

## Reporte de recorrido

Del: 15/03/2015  
Hasta: 21/03/2015  
Usuario: exurveypue  
Proceso: PEF 2014-2015

<b>Identificador</b>	40845	<b>Estado</b>	PUEBLA
<b>Ticket</b>	59951	<b>Municipio</b>	AMOZOC
<b>Fecha de recorrido</b>	21/03/2015 14:15	<b>Colonia</b>	chachapa
		<b>Calle</b>	avenida 7 ote
<b>Latitud</b>	19.04478393	<b>Numero</b>	sn
<b>Longitud</b>	-98.09423416	<b>Distrito</b>	
<b>Device ID</b>	IFE-Desktop v1.0		
<b>Partido</b>	Partido Acción Nacional	<b>Cargo</b>	Genérico
<b>Candidato</b>			
<b>Otro Candidato</b>			

**Observaciones:** puebla distrito 7



**TIPO DE ANUNCIO**

Muros

**TAMAÑO**

40 x 2

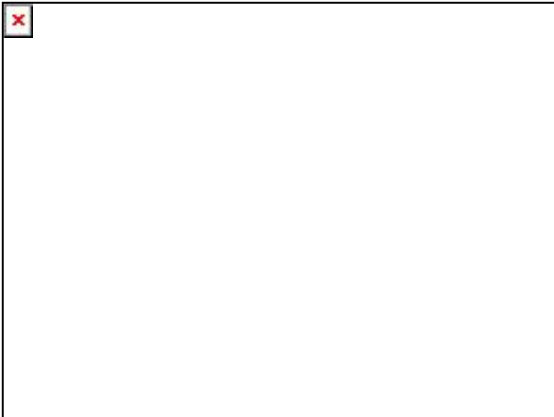



# Sistema Integral de Monitoreo de Espectaculares

## Reporte de recorrido

Del: 15/03/2015  
Hasta: 21/03/2015  
Usuario: exurveypue  
Proceso: PEF 2014-2015

<b>Identificador</b>	40846	<b>Estado</b>	PUEBLA
<b>Ticket</b>	59951	<b>Municipio</b>	AMOZOC
<b>Fecha de recorrido</b>	21/03/2015 14:18	<b>Colonia</b>	chachapa
		<b>Calle</b>	avenida 7 ote
<b>Latitud</b>	19.04469982	<b>Numero</b>	sn
<b>Longitud</b>	-98.09368076	<b>Distrito</b>	
<b>Device ID</b>	IFE-Desktop v1.0		
<b>Partido</b>	Partido Acción Nacional	<b>Cargo</b>	Genérico
<b>Candidato</b>			
<b>Otro Candidato</b>			

**Observaciones:** puebla distrito 7



### TIPO DE ANUNCIO

Muros

### TAMAÑO

8 x 2



**Sistema Integral de Monitoreo de Espectaculares**  
**Reporte de recorrido**

Del: 15/03/2015  
Hasta: 21/03/2015  
Usuario: exurveypue  
Proceso: PEF 2014-2015

<b>Identificador</b>	40847	<b>Estado</b>	PUEBLA
<b>Ticket</b>	59951	<b>Municipio</b>	AMOZOC
<b>Fecha de recorrido</b>	21/03/2015 14:22	<b>Colonia</b>	chachapa
<b>Latitud</b>	19.04488577	<b>Calle</b>	avenida 7 ote
<b>Longitud</b>	-98.09350666	<b>Numero</b>	sn
<b>Device ID</b>	IFE-Desktop v1.0	<b>Distrito</b>	
<b>Partido</b>	Partido Acción Nacional	<b>Cargo</b>	Genérico
<b>Candidato</b>			
<b>Otro Candidato</b>			

**Observaciones:** puebla distrito 7



**TIPO DE ANUNCIO**

Muros

**TAMAÑO**

6 x 3

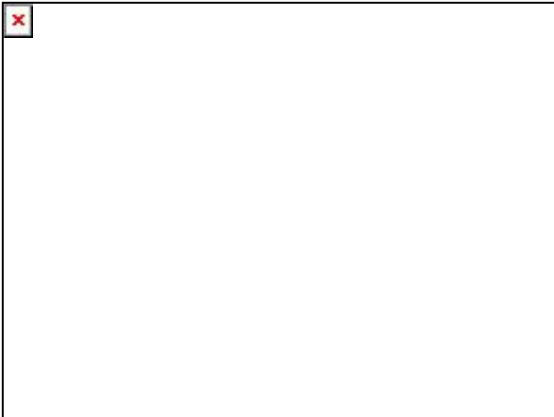



# Sistema Integral de Monitoreo de Espectaculares

## Reporte de recorrido

Del: 15/03/2015  
Hasta: 21/03/2015  
Usuario: exurveypue  
Proceso: PEF 2014-2015

<b>Identificador</b>	40848	<b>Estado</b>	PUEBLA
<b>Ticket</b>	59951	<b>Municipio</b>	AMOZOC
<b>Fecha de recorrido</b>	21/03/2015 14:26	<b>Colonia</b>	chachapa
		<b>Calle</b>	avenida 4 sur
		<b>Numero</b>	sn
		<b>Distrito</b>	
<b>Latitud</b>	19.04485381		
<b>Longitud</b>	-98.09342562		
<b>Device ID</b>	IFE-Desktop v1.0		
<b>Partido</b>	Partido Acción Nacional	<b>Cargo</b>	Genérico
<b>Candidato</b>			
<b>Otro Candidato</b>			

**Observaciones:** puebla distrito 7

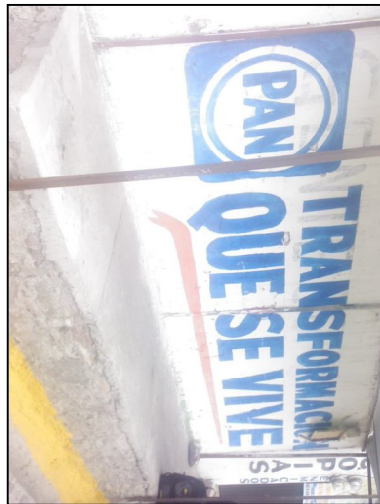

**TIPO DE ANUNCIO**

Muros

**TAMAÑO**

5 x 2

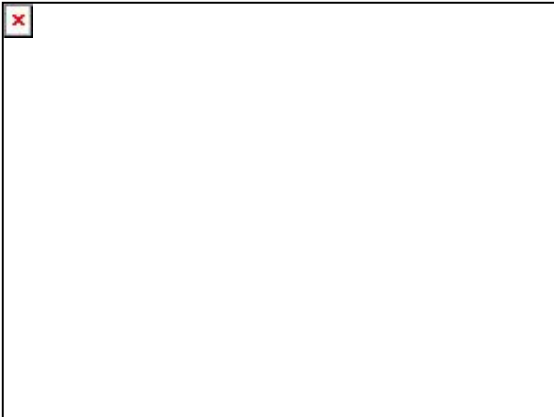



**Sistema Integral de Monitoreo de Espectaculares**  
**Reporte de recorrido**

Del: 15/03/2015  
Hasta: 21/03/2015  
Usuario: exurveypue  
Proceso: PEF 2014-2015

<b>Identificador</b>	40849	<b>Estado</b>	PUEBLA
<b>Ticket</b>	59951	<b>Municipio</b>	AMOZOC
<b>Fecha de recorrido</b>	21/03/2015 14:31	<b>Colonia</b>	chachapa
<b>Latitud</b>	19.04462356	<b>Calle</b>	4 sur
<b>Longitud</b>	-98.09321916	<b>Numero</b>	sn
<b>Device ID</b>	IFE-Desktop v1.0	<b>Distrito</b>	
<b>Partido</b>	Partido Acción Nacional	<b>Cargo</b>	Genérico
<b>Candidato</b>			
<b>Otro Candidato</b>			

**Observaciones:** puebla distrito 7



**TIPO DE ANUNCIO**

Muros

**TAMAÑO**

10 x 3



**Sistema Integral de Monitoreo de Espectaculares**  
**Reporte de recorrido**

Del: 15/03/2015  
Hasta: 21/03/2015  
Usuario: exurveypue  
Proceso: PEF 2014-2015

<b>Identificador</b>	40850	<b>Estado</b>	PUEBLA
<b>Ticket</b>	59951	<b>Municipio</b>	AMOZOC
<b>Fecha de recorrido</b>	21/03/2015 14:34	<b>Colonia</b>	chachapa
<b>Latitud</b>	19.04462488	<b>Calle</b>	4 sur
<b>Longitud</b>	-98.0932454	<b>Numero</b>	sn
<b>Device ID</b>	IFE-Desktop v1.0	<b>Distrito</b>	
<b>Partido</b>	Partido Acción Nacional	<b>Cargo</b>	Genérico
<b>Candidato</b>			
<b>Otro Candidato</b>			

**Observaciones:** puebla distrito 7



**TIPO DE ANUNCIO**

Muros

**TAMAÑO**

20 x 3

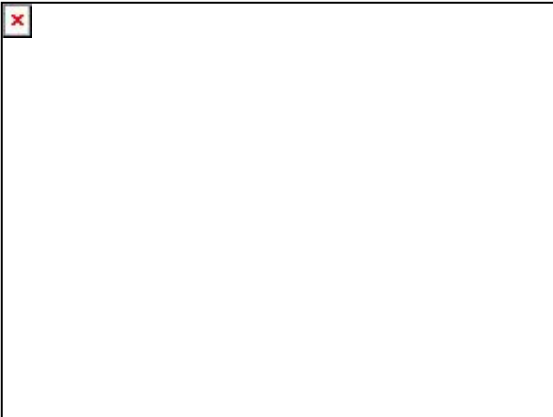

**Sistema Integral de Monitoreo de Espectaculares**  
**Reporte de recorrido**

Del: 15/03/2015  
Hasta: 21/03/2015  
Usuario: exurveypue  
Proceso: PEF 2014-2015

<b>Identificador</b>	40851	<b>Estado</b>	PUEBLA
<b>Ticket</b>	59951	<b>Municipio</b>	AMOZOC
<b>Fecha de recorrido</b>	21/03/2015 14:38	<b>Colonia</b>	chachapa
<b>Latitud</b>	19.04466874	<b>Calle</b>	avenida 7 ote
<b>Longitud</b>	-98.09314738	<b>Numero</b>	sn
<b>Device ID</b>	IFE-Desktop v1.0	<b>Distrito</b>	
<b>Partido</b>	Partido Acción Nacional	<b>Cargo</b>	Genérico
<b>Candidato</b>			
<b>Otro Candidato</b>			

**Observaciones:** puebla distrito 7



**TIPO DE ANUNCIO**

Muros

**TAMAÑO**

5 x 2

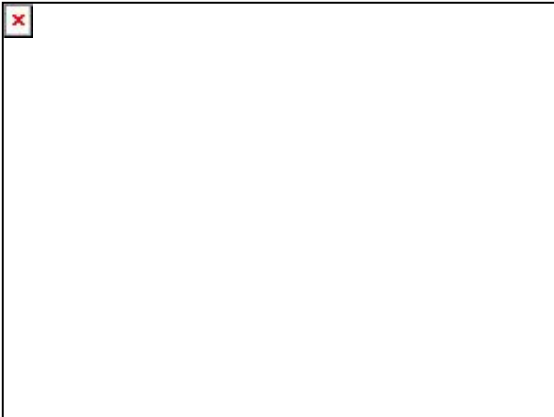



# Sistema Integral de Monitoreo de Espectaculares

## Reporte de recorrido

Del: 15/03/2015  
Hasta: 21/03/2015  
Usuario: exurveypue  
Proceso: PEF 2014-2015

<b>Identificador</b>	40852	<b>Estado</b>	PUEBLA
<b>Ticket</b>	59951	<b>Municipio</b>	AMOZOC
<b>Fecha de recorrido</b>	21/03/2015 14:42	<b>Colonia</b>	chachapa
		<b>Calle</b>	avenida 7 ote
		<b>Numero</b>	sn
		<b>Distrito</b>	
<b>Latitud</b>	19.04464118		
<b>Longitud</b>	-98.09268938		
<b>Device ID</b>	IFE-Desktop v1.0		
<b>Partido</b>	Partido Acción Nacional	<b>Cargo</b>	Genérico
<b>Candidato</b>			
<b>Otro Candidato</b>			

**Observaciones:** puebla distrito 7



**TIPO DE ANUNCIO**

Muros

**TAMAÑO**

10 x 2



**Sistema Integral de Monitoreo de Espectaculares**  
**Reporte de recorrido**

Del: 15/03/2015  
Hasta: 21/03/2015  
Usuario: exurveypue  
Proceso: PEF 2014-2015

<b>Identificador</b>	40853	<b>Estado</b>	PUEBLA
<b>Ticket</b>	59951	<b>Municipio</b>	AMOZOC
<b>Fecha de recorrido</b>	21/03/2015 14:47	<b>Colonia</b>	chachapa
<b>Latitud</b>	19.04460429	<b>Calle</b>	avenida 7 ote
<b>Longitud</b>	-98.09182985	<b>Numero</b>	sn
<b>Device ID</b>	IFE-Desktop v1.0	<b>Distrito</b>	
<b>Partido</b>	Partido Acción Nacional	<b>Cargo</b>	Genérico
<b>Candidato</b>			
<b>Otro Candidato</b>			

**Observaciones:** puebla distrito 7



**TIPO DE ANUNCIO**

Muros

**TAMAÑO**

10 x 2

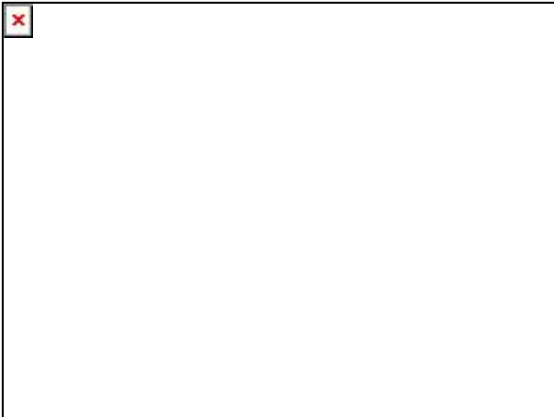

**Sistema Integral de Monitoreo de Espectaculares**  
**Reporte de recorrido**

Del: 15/03/2015  
Hasta: 21/03/2015  
Usuario: exurveypue  
Proceso: PEF 2014-2015

<b>Identificador</b>	40859	<b>Estado</b>	PUEBLA
<b>Ticket</b>	59951	<b>Municipio</b>	AMOZOC
<b>Fecha de recorrido</b>	21/03/2015 15:22	<b>Colonia</b>	chachapa
<b>Latitud</b>	19.04459008	<b>Calle</b>	avenida 7 ote
<b>Longitud</b>	-98.08871847	<b>Numero</b>	sn
<b>Device ID</b>	IFE-Desktop v1.0	<b>Distrito</b>	
<b>Partido</b>	Partido Acción Nacional	<b>Cargo</b>	Genérico
<b>Candidato</b>			
<b>Otro Candidato</b>			

**Observaciones:** puebla distrito 7



**TIPO DE ANUNCIO**

Panorámicos

**TAMAÑO**

15 x 3





# Sistema Integral de Monitoreo de Espectaculares

## Reporte de recorrido

Del: 15/03/2015  
Hasta: 21/03/2015  
Usuario: exurveypue  
Proceso: PEF 2014-2015

<b>Identificador</b>	40860	<b>Estado</b>	PUEBLA
<b>Ticket</b>	59951	<b>Municipio</b>	AMOZOC
<b>Fecha de recorrido</b>	21/03/2015 15:25	<b>Colonia</b>	chachapa
		<b>Calle</b>	avenida 7 ote
<b>Latitud</b>	19.04458823	<b>Numero</b>	sn
<b>Longitud</b>	-98.08839955	<b>Distrito</b>	
<b>Device ID</b>	IFE-Desktop v1.0		
<b>Partido</b>	Partido Acción Nacional	<b>Cargo</b>	Genérico
<b>Candidato</b>			
<b>Otro Candidato</b>			

**Observaciones:** puebla distrito 7 puente peatonal



### TIPO DE ANUNCIO

Panorámicos

### TAMAÑO

15 x 3

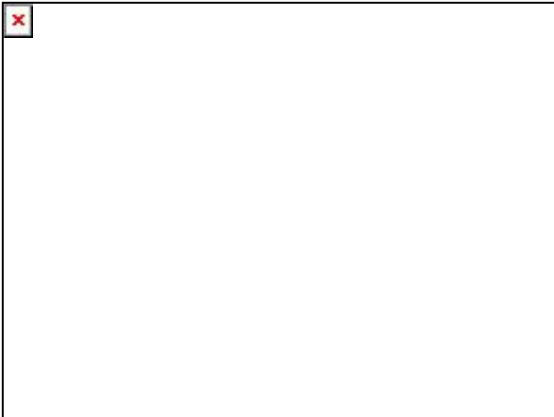

**Sistema Integral de Monitoreo de Espectaculares**  
**Reporte de recorrido**

Del: 15/03/2015  
Hasta: 21/03/2015  
Usuario: exurveypue  
Proceso: PEF 2014-2015

<b>Identificador</b>	40863	<b>Estado</b>	PUEBLA
<b>Ticket</b>	59951	<b>Municipio</b>	AMOZOC
<b>Fecha de recorrido</b>	21/03/2015 15:33	<b>Colonia</b>	chachapa
<b>Latitud</b>	19.04354476	<b>Calle</b>	avenida 7 ote
<b>Longitud</b>	-98.08825275	<b>Numero</b>	sn
<b>Device ID</b>	IFE-Desktop v1.0	<b>Distrito</b>	
<b>Partido</b>	Partido Acción Nacional	<b>Cargo</b>	Genérico
<b>Candidato</b>			
<b>Otro Candidato</b>			

**Observaciones:** puebla distrito 7



**TIPO DE ANUNCIO**

Muros

**TAMAÑO**

10 x 3

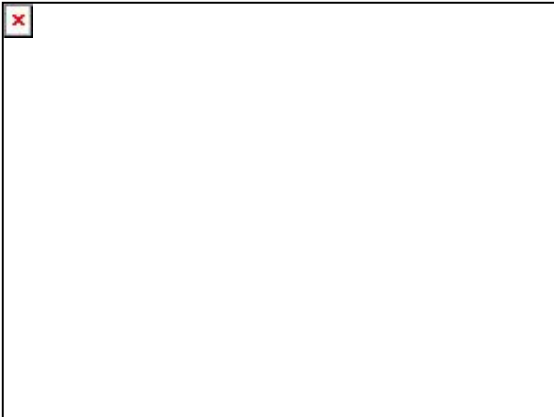



**Sistema Integral de Monitoreo de Espectaculares**  
**Reporte de recorrido**

Del: 15/03/2015  
Hasta: 21/03/2015  
Usuario: exurveypue  
Proceso: PEF 2014-2015

<b>Identificador</b>	40864	<b>Estado</b>	PUEBLA
<b>Ticket</b>	59951	<b>Municipio</b>	AMOZOC
<b>Fecha de recorrido</b>	21/03/2015 15:37	<b>Colonia</b>	chachapa
<b>Latitud</b>	19.04356989	<b>Calle</b>	avenida 7 ote
<b>Longitud</b>	-98.08868474	<b>Numero</b>	sn
<b>Device ID</b>	IFE-Desktop v1.0	<b>Distrito</b>	
<b>Partido</b>	Partido Acción Nacional	<b>Cargo</b>	Genérico
<b>Candidato</b>			
<b>Otro Candidato</b>			

**Observaciones:** puebla distrito 7



**TIPO DE ANUNCIO**

Muros

**TAMAÑO**

15 x 3





# Sistema Integral de Monitoreo de Espectaculares

## Reporte de recorrido

Del: 15/03/2015  
Hasta: 21/03/2015  
Usuario: exurveypue  
Proceso: PEF 2014-2015

<b>Identificador</b>	40865	<b>Estado</b>	PUEBLA
<b>Ticket</b>	59951	<b>Municipio</b>	AMOZOC
<b>Fecha de recorrido</b>	21/03/2015 15:41	<b>Colonia</b>	chachapa
		<b>Calle</b>	avenida 7 ote
		<b>Numero</b>	sn
		<b>Distrito</b>	
<b>Latitud</b>	19.04358601		
<b>Longitud</b>	-98.08880988		
<b>Device ID</b>	IFE-Desktop v1.0		
<b>Partido</b>	Partido Acción Nacional	<b>Cargo</b>	Genérico
<b>Candidato</b>			
<b>Otro Candidato</b>			

**Observaciones:** puebla distrito 7



**TIPO DE ANUNCIO**

Muros

**TAMAÑO**

15 x 2

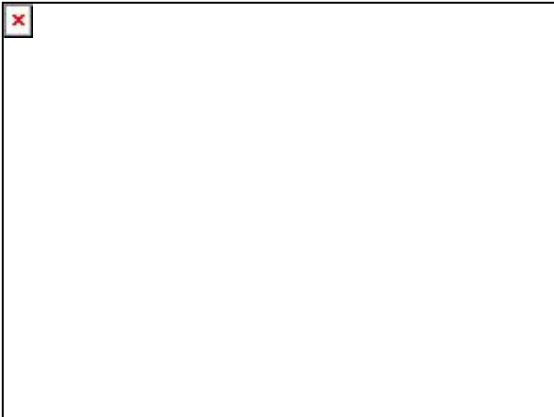



# Sistema Integral de Monitoreo de Espectaculares

## Reporte de recorrido

Del: 15/03/2015  
Hasta: 21/03/2015  
Usuario: exurveypue  
Proceso: PEF 2014-2015

<b>Identificador</b>	40866	<b>Estado</b>	PUEBLA
<b>Ticket</b>	59951	<b>Municipio</b>	AMOZOC
<b>Fecha de recorrido</b>	21/03/2015 15:43	<b>Colonia</b>	chachapa
		<b>Calle</b>	avenida 7 ote
<b>Latitud</b>	19.0435179	<b>Numero</b>	sn
<b>Longitud</b>	-98.08891739	<b>Distrito</b>	
<b>Device ID</b>	IFE-Desktop v1.0		
<b>Partido</b>	Partido Acción Nacional	<b>Cargo</b>	Genérico
<b>Candidato</b>			
<b>Otro Candidato</b>			

**Observaciones:** puebla distrito 7

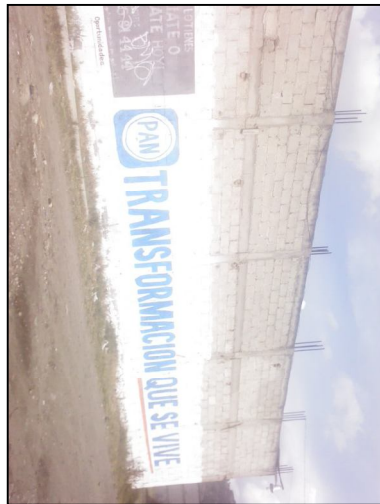
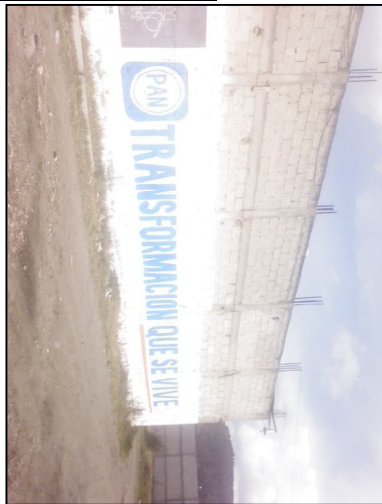

**TIPO DE ANUNCIO**

Muros

**TAMAÑO**

15 x 2

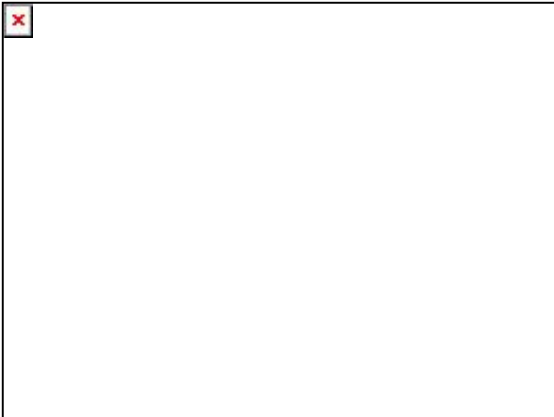

**Sistema Integral de Monitoreo de Espectaculares**  
**Reporte de recorrido**

Del: 15/03/2015  
Hasta: 21/03/2015  
Usuario: exurveypue  
Proceso: PEF 2014-2015

<b>Identificador</b>	40867	<b>Estado</b>	PUEBLA
<b>Ticket</b>	59951	<b>Municipio</b>	AMOZOC
<b>Fecha de recorrido</b>	21/03/2015 15:47	<b>Colonia</b>	chachapa
		<b>Calle</b>	avenida 7
		<b>Numero</b>	sn
		<b>Distrito</b>	
<b>Latitud</b>	19.04357383		
<b>Longitud</b>	-98.08901796		
<b>Device ID</b>	IFE-Desktop v1.0		
<b>Partido</b>	Partido Acción Nacional	<b>Cargo</b>	Genérico
<b>Candidato</b>			
<b>Otro Candidato</b>			

**Observaciones:** puebla distrito 7



**TIPO DE ANUNCIO**

Muros

**TAMAÑO**

10 x 2



**Sistema Integral de Monitoreo de Espectaculares**  
**Reporte de recorrido**

Del: 15/03/2015  
Hasta: 21/03/2015  
Usuario: exurveypue  
Proceso: PEF 2014-2015

<b>Identificador</b>	40868	<b>Estado</b>	PUEBLA
<b>Ticket</b>	59951	<b>Municipio</b>	AMOZOC
<b>Fecha de recorrido</b>	21/03/2015 15:50	<b>Colonia</b>	chachapa
<b>Latitud</b>	19.04382343	<b>Calle</b>	avenida 7 ote
<b>Longitud</b>	-98.08903669	<b>Numero</b>	sn
<b>Device ID</b>	IFE-Desktop v1.0	<b>Distrito</b>	
<b>Partido</b>	Partido Acción Nacional	<b>Cargo</b>	Genérico
<b>Candidato</b>			
<b>Otro Candidato</b>			

**Observaciones:** puebla distrito 7

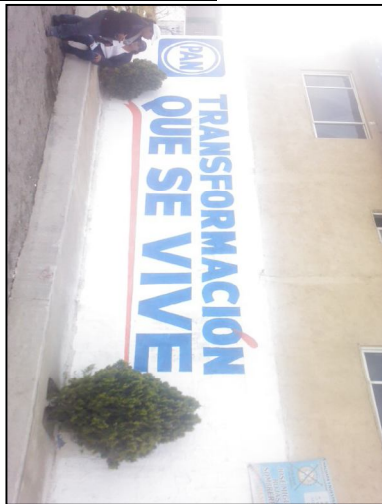

**TIPO DE ANUNCIO**

Muros

**TAMAÑO**

10 x 3

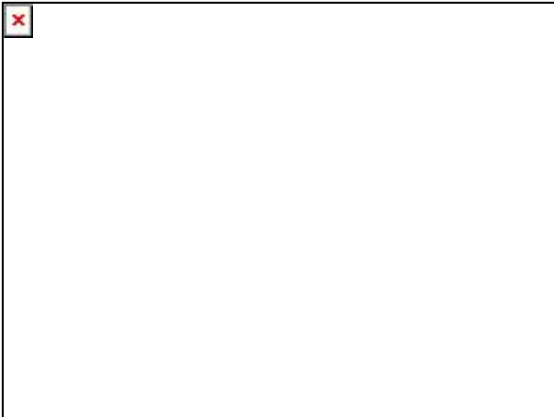



# Sistema Integral de Monitoreo de Espectaculares

## Reporte de recorrido

Del: 15/03/2015  
Hasta: 21/03/2015  
Usuario: exurveypue  
Proceso: PEF 2014-2015

<b>Identificador</b>	40869	<b>Estado</b>	PUEBLA
<b>Ticket</b>	59951	<b>Municipio</b>	AMOZOC
<b>Fecha de recorrido</b>	21/03/2015 15:54	<b>Colonia</b>	chachapa
		<b>Calle</b>	avenida 7
		<b>Numero</b>	sn
		<b>Distrito</b>	
<b>Latitud</b>	19.0440886		
<b>Longitud</b>	-98.08910844		
<b>Device ID</b>	IFE-Desktop v1.0		
<b>Partido</b>	Partido Acción Nacional	<b>Cargo</b>	Genérico
<b>Candidato</b>			
<b>Otro Candidato</b>			

**Observaciones:** puebla distrito 7



### TIPO DE ANUNCIO

Muros

### TAMAÑO

10 x 2

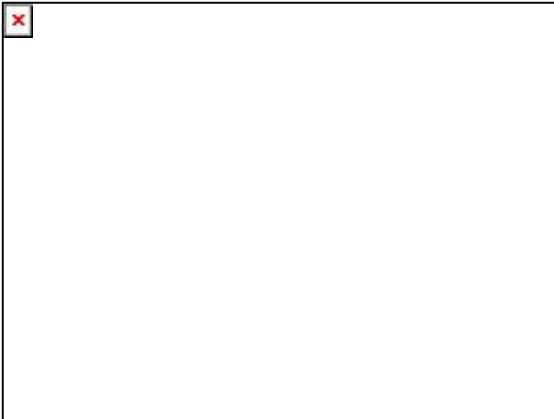

**Sistema Integral de Monitoreo de Espectaculares**  
**Reporte de recorrido**

Del: 15/03/2015  
Hasta: 21/03/2015  
Usuario: exurveypue  
Proceso: PEF 2014-2015

<b>Identificador</b>	40871	<b>Estado</b>	PUEBLA
<b>Ticket</b>	59951	<b>Municipio</b>	AMOZOC
<b>Fecha de recorrido</b>	21/03/2015 16:07	<b>Colonia</b>	72292
<b>Latitud</b>	19.04388847	<b>Calle</b>	mendizabal
<b>Longitud</b>	-98.07617514	<b>Numero</b>	sn
<b>Device ID</b>	IFE-Desktop v1.0	<b>Distrito</b>	
<b>Partido</b>	Partido Acción Nacional	<b>Cargo</b>	Genérico
<b>Candidato</b>			
<b>Otro Candidato</b>			

**Observaciones:** puebla distrito 7



**TIPO DE ANUNCIO**

Muros

**TAMAÑO**

15 x 2

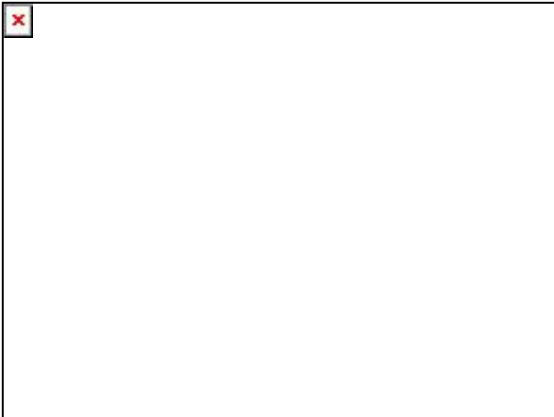

**Sistema Integral de Monitoreo de Espectaculares**  
**Reporte de recorrido**

Del: 15/03/2015  
Hasta: 21/03/2015  
Usuario: exurveypue  
Proceso: PEF 2014-2015

<b>Identificador</b>	40872	<b>Estado</b>	PUEBLA
<b>Ticket</b>	59951	<b>Municipio</b>	AMOZOC
<b>Fecha de recorrido</b>	21/03/2015 16:11	<b>Colonia</b>	mendizabal
<b>Latitud</b>	19.04392821	<b>Calle</b>	carretera federal puebla tehuacan
<b>Longitud</b>	-98.07574308	<b>Numero</b>	km 15
<b>Device ID</b>	IFE-Desktop v1.0	<b>Distrito</b>	
<b>Partido</b>	Partido Acción Nacional	<b>Cargo</b>	Genérico
<b>Candidato</b>			
<b>Otro Candidato</b>			

**Observaciones:** puebla distrito 7

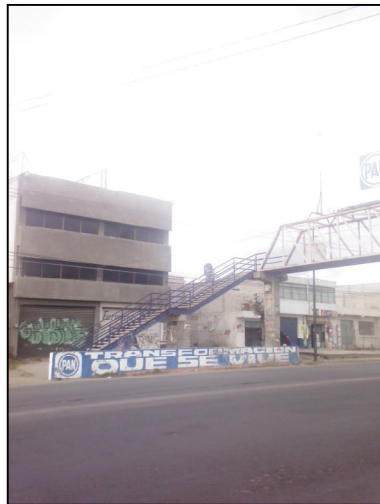

**TIPO DE ANUNCIO**

Muros

**TAMAÑO**

15 x 1

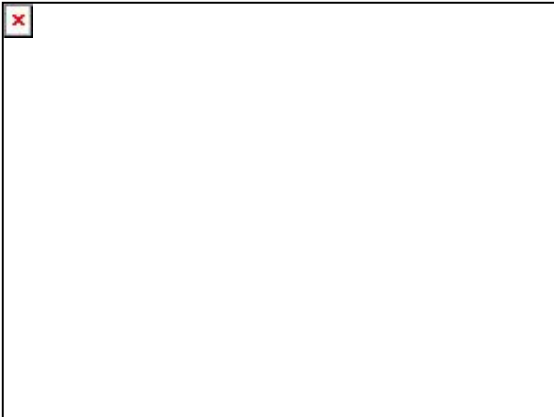



**Sistema Integral de Monitoreo de Espectaculares**  
**Reporte de recorrido**

Del: 15/03/2015  
Hasta: 21/03/2015  
Usuario: exurveypue  
Proceso: PEF 2014-2015

<b>Identificador</b>	40873	<b>Estado</b>	PUEBLA
<b>Ticket</b>	59951	<b>Municipio</b>	AMOZOC
<b>Fecha de recorrido</b>	21/03/2015 16:15	<b>Colonia</b>	mendizabal
<b>Latitud</b>	19.0439435	<b>Calle</b>	carretera federal puebla tehuacan
<b>Longitud</b>	-98.07561356	<b>Numero</b>	k 15
<b>Device ID</b>	IFE-Desktop v1.0	<b>Distrito</b>	
<b>Partido</b>	Partido Acción Nacional	<b>Cargo</b>	Genérico
<b>Candidato</b>			
<b>Otro Candidato</b>			

**Observaciones:** puebla distrito 7



**TIPO DE ANUNCIO**

Panorámicos

**TAMAÑO**

15 x 3

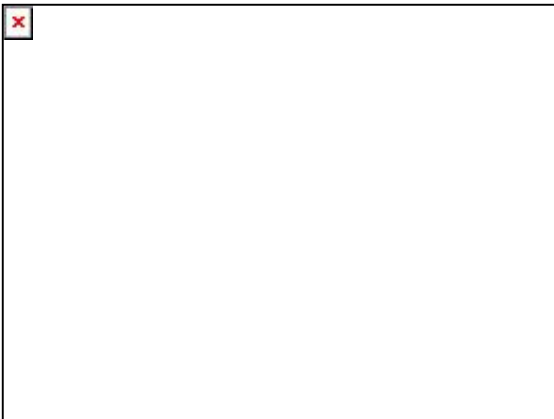

**Sistema Integral de Monitoreo de Espectaculares**  
**Reporte de recorrido**

Del: 15/03/2015  
Hasta: 21/03/2015  
Usuario: exurveypue  
Proceso: PEF 2014-2015

<b>Identificador</b>	40874	<b>Estado</b>	PUEBLA
<b>Ticket</b>	59951	<b>Municipio</b>	AMOZOC
<b>Fecha de recorrido</b>	21/03/2015 16:18	<b>Colonia</b>	mendizabal
<b>Latitud</b>	19.04390704	<b>Calle</b>	carretera federal puebla tehuacan
<b>Longitud</b>	-98.07563588	<b>Numero</b>	k 15
<b>Device ID</b>	IFE-Desktop v1.0	<b>Distrito</b>	
<b>Partido</b>	Partido Acción Nacional	<b>Cargo</b>	Genérico
<b>Candidato</b>			
<b>Otro Candidato</b>			

**Observaciones:** puebla distrito 7



**TIPO DE ANUNCIO**

Panorámicos

**TAMAÑO**

15 x 3

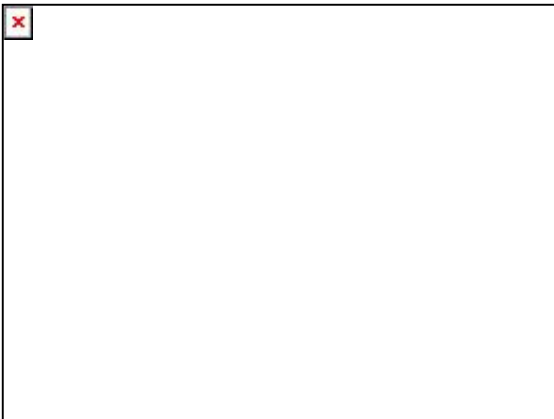

**Sistema Integral de Monitoreo de Espectaculares**  
**Reporte de recorrido**

Del: 15/03/2015  
Hasta: 21/03/2015  
Usuario: exurveypue  
Proceso: PEF 2014-2015

<b>Identificador</b>	40876	<b>Estado</b>	PUEBLA
<b>Ticket</b>	59951	<b>Municipio</b>	AMOZOC
<b>Fecha de recorrido</b>	21/03/2015 16:33	<b>Colonia</b>	las animas
<b>Latitud</b>	19.04424656	<b>Calle</b>	carretera federal puebla tehuacan
<b>Longitud</b>	-98.05849065	<b>Numero</b>	km 16
<b>Device ID</b>	IFE-Desktop v1.0	<b>Distrito</b>	
<b>Partido</b>	Partido Acción Nacional	<b>Cargo</b>	Diputado
<b>Candidato</b>			
<b>Otro Candidato</b>	mario rincon		

**Observaciones:** puebla distrito 7, se promueve desde noviembre



**TIPO DE ANUNCIO**

Panorámicos

**TAMAÑO**

12 x 6

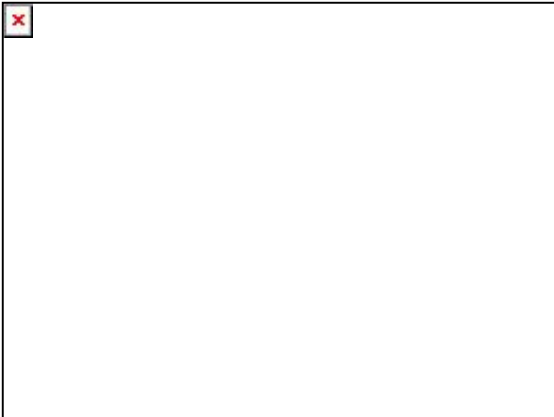



# Sistema Integral de Monitoreo de Espectaculares

## Reporte de recorrido

Del: 15/03/2015  
Hasta: 21/03/2015  
Usuario: exurveypue  
Proceso: PEF 2014-2015

<b>Identificador</b>	40877	<b>Estado</b>	PUEBLA
<b>Ticket</b>	59951	<b>Municipio</b>	AMOZOC
<b>Fecha de recorrido</b>	21/03/2015 16:42	<b>Colonia</b>	barr santiago
<b>Latitud</b>	19.04202767	<b>Calle</b>	5 pte
<b>Longitud</b>	-98.04608793	<b>Numero</b>	303
<b>Device ID</b>	IFE-Desktop v1.0	<b>Distrito</b>	
<b>Partido</b>	Partido Acción Nacional	<b>Cargo</b>	Genérico
<b>Candidato</b>			
<b>Otro Candidato</b>			

**Observaciones:** puebla distrito 7



**TIPO DE ANUNCIO**

Muros

**TAMAÑO**

6 x 3

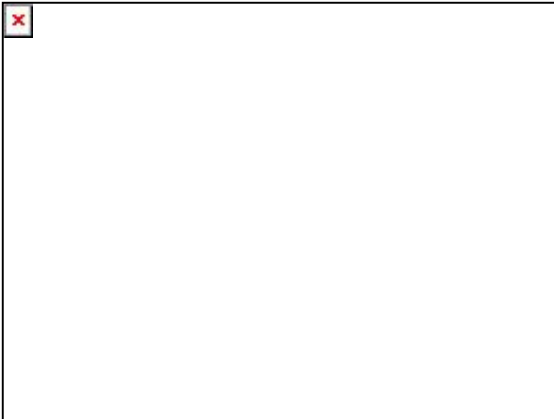

**Sistema Integral de Monitoreo de Espectaculares**  
**Reporte de recorrido**

Del: 15/03/2015  
Hasta: 21/03/2015  
Usuario: exurveypue  
Proceso: PEF 2014-2015

<b>Identificador</b>	40878	<b>Estado</b>	PUEBLA
<b>Ticket</b>	59951	<b>Municipio</b>	AMOZOC
<b>Fecha de recorrido</b>	21/03/2015 16:45	<b>Colonia</b>	barr santiago
<b>Latitud</b>	19.04203326	<b>Calle</b>	5 ote
<b>Longitud</b>	-98.04608494	<b>Numero</b>	3 sur
<b>Device ID</b>	IFE-Desktop v1.0	<b>Distrito</b>	
<b>Partido</b>	Partido Acción Nacional	<b>Cargo</b>	Genérico
<b>Candidato</b>			
<b>Otro Candidato</b>			

**Observaciones:** puebla distrito 7



**TIPO DE ANUNCIO**

Muros

**TAMAÑO**

6 x 2.5

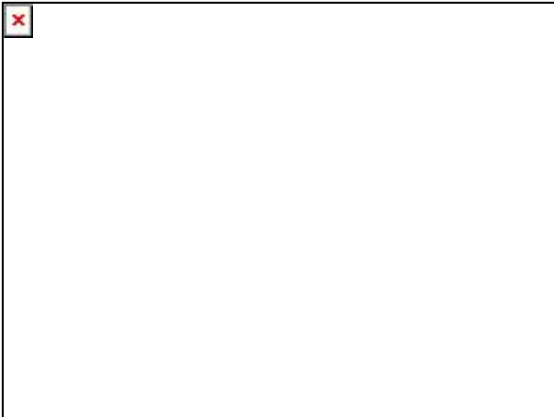



# Sistema Integral de Monitoreo de Espectaculares

## Reporte de recorrido

Del: 15/03/2015  
Hasta: 21/03/2015  
Usuario: exurveypue  
Proceso: PEF 2014-2015

<b>Identificador</b>	40879	<b>Estado</b>	PUEBLA
<b>Ticket</b>	59951	<b>Municipio</b>	AMOZOC
<b>Fecha de recorrido</b>	21/03/2015 16:49	<b>Colonia</b>	barr santiago
<b>Latitud</b>	19.04200595	<b>Calle</b>	5 pte
<b>Longitud</b>	-98.04591954	<b>Numero</b>	sn
<b>Device ID</b>	IFE-Desktop v1.0	<b>Distrito</b>	
<b>Partido</b>	Partido Acción Nacional	<b>Cargo</b>	Genérico
<b>Candidato</b>			
<b>Otro Candidato</b>			

**Observaciones:** puebla distrito 7



**TIPO DE ANUNCIO**

Muros

**TAMAÑO**

6 x 2



**Sistema Integral de Monitoreo de Espectaculares**  
**Reporte de recorrido**

Del: 15/03/2015  
Hasta: 21/03/2015  
Usuario: exurveypue  
Proceso: PEF 2014-2015

<b>Identificador</b>	40880	<b>Estado</b>	PUEBLA
<b>Ticket</b>	59951	<b>Municipio</b>	AMOZOC
<b>Fecha de recorrido</b>	21/03/2015 16:52	<b>Colonia</b>	barr santiago
<b>Latitud</b>	19.04197084	<b>Calle</b>	3 sur
<b>Longitud</b>	-98.04588898	<b>Numero</b>	sn
<b>Device ID</b>	IFE-Desktop v1.0	<b>Distrito</b>	
<b>Partido</b>	Partido Acción Nacional	<b>Cargo</b>	Genérico
<b>Candidato</b>			
<b>Otro Candidato</b>			

**Observaciones:** puebla distrito 7



**TIPO DE ANUNCIO**

Muros

**TAMAÑO**

10 x 2

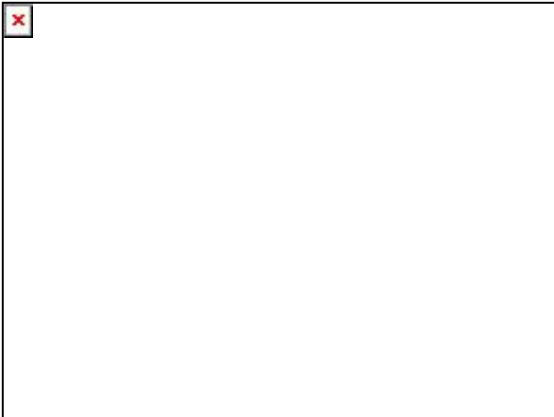



# Sistema Integral de Monitoreo de Espectaculares

## Reporte de recorrido

Del: 15/03/2015  
Hasta: 21/03/2015  
Usuario: exurveypue  
Proceso: PEF 2014-2015

<b>Identificador</b>	40881	<b>Estado</b>	PUEBLA
<b>Ticket</b>	59951	<b>Municipio</b>	AMOZOC
<b>Fecha de recorrido</b>	21/03/2015 16:55	<b>Colonia</b>	barr santiago
		<b>Calle</b>	3 sur
<b>Latitud</b>	19.04197119	<b>Numero</b>	sn
<b>Longitud</b>	-98.04588893	<b>Distrito</b>	
<b>Device ID</b>	IFE-Desktop v1.0		
<b>Partido</b>	Partido Acción Nacional	<b>Cargo</b>	Genérico
<b>Candidato</b>			
<b>Otro Candidato</b>			

**Observaciones:** puebla distrito 7



### TIPO DE ANUNCIO

Muros

### TAMAÑO

10 x 2

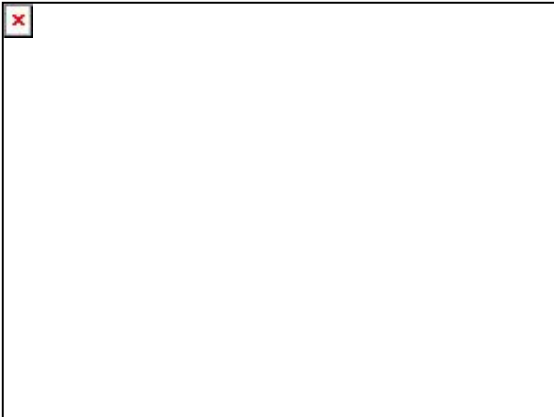



**Sistema Integral de Monitoreo de Espectaculares**  
**Reporte de recorrido**

Del: 15/03/2015  
Hasta: 21/03/2015  
Usuario: exurveypue  
Proceso: PEF 2014-2015

<b>Identificador</b>	40882	<b>Estado</b>	PUEBLA
<b>Ticket</b>	59951	<b>Municipio</b>	AMOZOC
<b>Fecha de recorrido</b>	21/03/2015 16:58	<b>Colonia</b>	barr santiago
<b>Latitud</b>	19.0419707	<b>Calle</b>	3 sur
<b>Longitud</b>	-98.04589218	<b>Numero</b>	sn
<b>Device ID</b>	IFE-Desktop v1.0	<b>Distrito</b>	
<b>Partido</b>	Partido Acción Nacional	<b>Cargo</b>	Genérico
<b>Candidato</b>			
<b>Otro Candidato</b>			

**Observaciones:** puebla distrito 7



**TIPO DE ANUNCIO**

Muros

**TAMAÑO**

10 x 2



**Sistema Integral de Monitoreo de Espectaculares**  
**Reporte de recorrido**

Del: 15/03/2015  
Hasta: 21/03/2015  
Usuario: exurveypue  
Proceso: PEF 2014-2015

<b>Identificador</b>	40883	<b>Estado</b>	PUEBLA
<b>Ticket</b>	59951	<b>Municipio</b>	AMOZOC
<b>Fecha de recorrido</b>	21/03/2015 17:01	<b>Colonia</b>	barr santiago
<b>Latitud</b>	19.04198164	<b>Calle</b>	5 pte
<b>Longitud</b>	-98.04587485	<b>Numero</b>	sn
<b>Device ID</b>	IFE-Desktop v1.0	<b>Distrito</b>	
<b>Partido</b>	Partido Acción Nacional	<b>Cargo</b>	Genérico
<b>Candidato</b>			
<b>Otro Candidato</b>			

**Observaciones:** puebla distrito 7

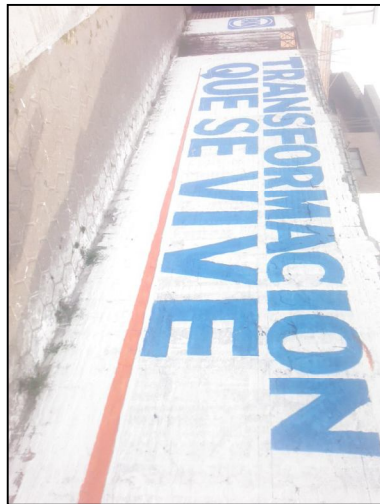

**TIPO DE ANUNCIO**

Muros

**TAMAÑO**

15 x 2

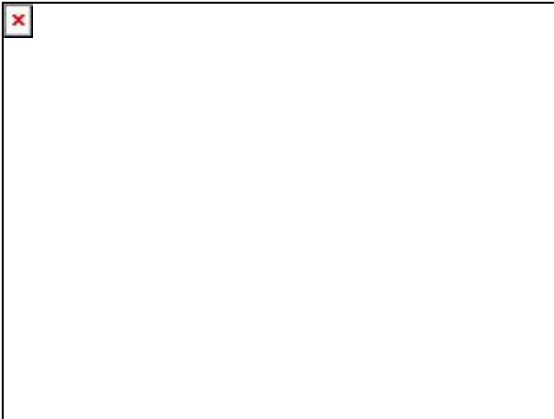

**Sistema Integral de Monitoreo de Espectaculares**  
**Reporte de recorrido**

Del: 15/03/2015  
Hasta: 21/03/2015  
Usuario: exurveypue  
Proceso: PEF 2014-2015

<b>Identificador</b>	40884	<b>Estado</b>	PUEBLA
<b>Ticket</b>	59951	<b>Municipio</b>	AMOZOC
<b>Fecha de recorrido</b>	21/03/2015 17:03	<b>Colonia</b>	barr santiago
<b>Latitud</b>	19.04200418	<b>Calle</b>	5 pte
<b>Longitud</b>	-98.04564769	<b>Numero</b>	sn
<b>Device ID</b>	IFE-Desktop v1.0	<b>Distrito</b>	
<b>Partido</b>	Partido Acción Nacional	<b>Cargo</b>	Diputado
<b>Candidato</b>			
<b>Otro Candidato</b>	mario rincon		

**Observaciones:** esta haciendo campana desde noviembre, puebla distrito 7



**TIPO DE ANUNCIO**

Mantas

**TAMAÑO**

0.5 x 1.5

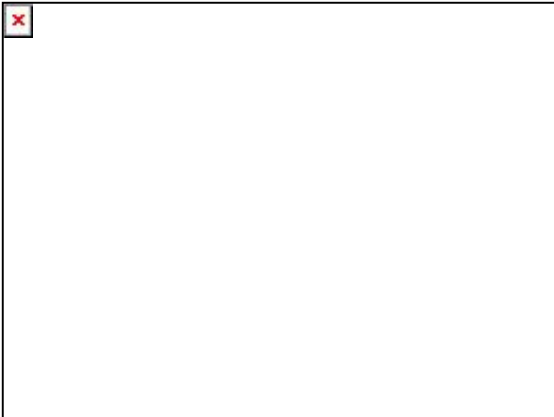

**Sistema Integral de Monitoreo de Espectaculares**  
**Reporte de recorrido**

Del: 15/03/2015  
Hasta: 21/03/2015  
Usuario: exurveypue  
Proceso: PEF 2014-2015

<b>Identificador</b>	40885	<b>Estado</b>	PUEBLA
<b>Ticket</b>	59951	<b>Municipio</b>	AMOZOC
<b>Fecha de recorrido</b>	21/03/2015 17:09	<b>Colonia</b>	barr santiago
<b>Latitud</b>	19.04227998	<b>Calle</b>	3 sur
<b>Longitud</b>	-98.0458412	<b>Numero</b>	sn
<b>Device ID</b>	IFE-Desktop v1.0	<b>Distrito</b>	
<b>Partido</b>	Partido Acción Nacional	<b>Cargo</b>	Genérico
<b>Candidato</b>			
<b>Otro Candidato</b>			

**Observaciones:** puebla distrito 7



**TIPO DE ANUNCIO**

Muros

**TAMAÑO**

10 x 2

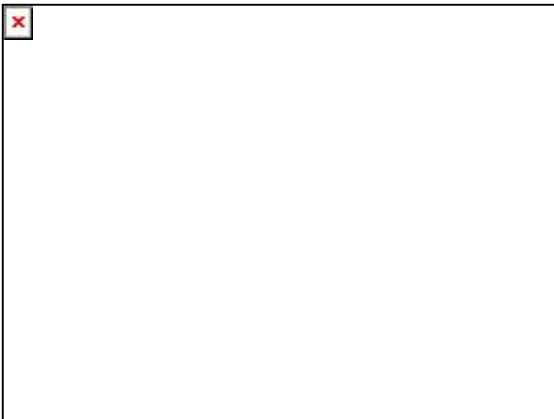

**Sistema Integral de Monitoreo de Espectaculares**  
**Reporte de recorrido**

Del: 15/03/2015  
Hasta: 21/03/2015  
Usuario: exurveypue  
Proceso: PEF 2014-2015

<b>Identificador</b>	40886	<b>Estado</b>	PUEBLA
<b>Ticket</b>	59951	<b>Municipio</b>	AMOZOC
<b>Fecha de recorrido</b>	21/03/2015 17:12	<b>Colonia</b>	barr santiago
<b>Latitud</b>	19.04223173	<b>Calle</b>	3 sur
<b>Longitud</b>	-98.04585385	<b>Numero</b>	sn
<b>Device ID</b>	IFE-Desktop v1.0	<b>Distrito</b>	
<b>Partido</b>	Partido Acción Nacional	<b>Cargo</b>	Genérico
<b>Candidato</b>			
<b>Otro Candidato</b>			

**Observaciones:** puebla distrito 7



**TIPO DE ANUNCIO**

Muros

**TAMAÑO**

10 x 2

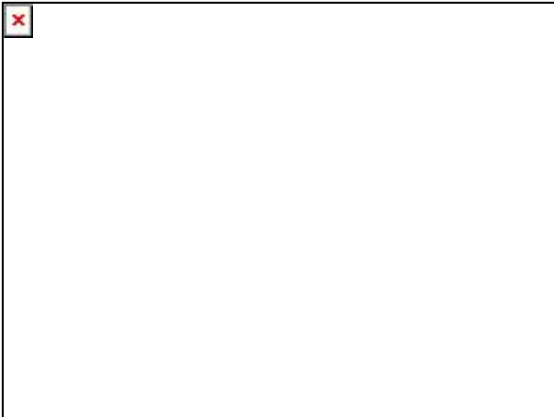



# Sistema Integral de Monitoreo de Espectaculares

## Reporte de recorrido

Del: 15/03/2015  
Hasta: 21/03/2015  
Usuario: exurveypue  
Proceso: PEF 2014-2015

<b>Identificador</b>	40887	<b>Estado</b>	PUEBLA
<b>Ticket</b>	59951	<b>Municipio</b>	AMOZOC
<b>Fecha de recorrido</b>	21/03/2015 17:15	<b>Colonia</b>	barr santiago
<b>Latitud</b>	19.04223237	<b>Calle</b>	3 sur
<b>Longitud</b>	-98.04584478	<b>Numero</b>	sn
<b>Device ID</b>	IFE-Desktop v1.0	<b>Distrito</b>	
<b>Partido</b>	Partido Acción Nacional	<b>Cargo</b>	Genérico
<b>Candidato</b>			
<b>Otro Candidato</b>			

**Observaciones:** puebla distrito 7



### TIPO DE ANUNCIO

Muros

### TAMAÑO

5 x 2



**Sistema Integral de Monitoreo de Espectaculares**  
**Reporte de recorrido**

Del: 15/03/2015  
Hasta: 21/03/2015  
Usuario: exurveypue  
Proceso: PEF 2014-2015

<b>Identificador</b>	40889	<b>Estado</b>	PUEBLA
<b>Ticket</b>	59951	<b>Municipio</b>	AMOZOC
<b>Fecha de recorrido</b>	21/03/2015 17:23	<b>Colonia</b>	barr santiago
<b>Latitud</b>	19.04192804	<b>Calle</b>	5 pte
<b>Longitud</b>	-98.04415757	<b>Numero</b>	sn
<b>Device ID</b>	IFE-Desktop v1.0	<b>Distrito</b>	
<b>Partido</b>	Partido Acción Nacional	<b>Cargo</b>	Diputado
<b>Candidato</b>			
<b>Otro Candidato</b>	mario rincon		

**Observaciones:** puebla distrito 7



**TIPO DE ANUNCIO**

Mantas

**TAMAÑO**

0.5 x 1.5

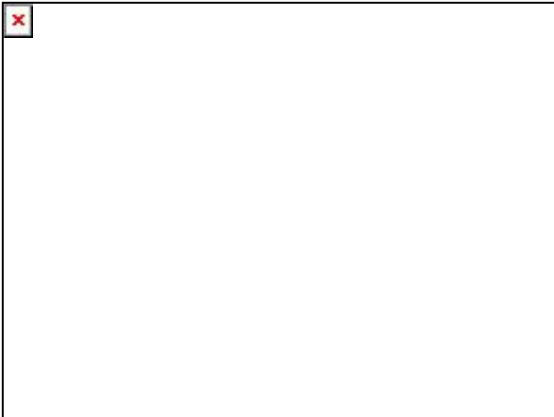

**Sistema Integral de Monitoreo de Espectaculares**  
**Reporte de recorrido**

Del: 15/03/2015  
Hasta: 21/03/2015  
Usuario: exurveypue  
Proceso: PEF 2014-2015

<b>Identificador</b>	40890	<b>Estado</b>	PUEBLA
<b>Ticket</b>	59951	<b>Municipio</b>	AMOZOC
<b>Fecha de recorrido</b>	21/03/2015 17:26	<b>Colonia</b>	barr santiago
		<b>Calle</b>	5 pte
<b>Latitud</b>	19.04188884	<b>Numero</b>	sn
<b>Longitud</b>	-98.0435608	<b>Distrito</b>	
<b>Device ID</b>	IFE-Desktop v1.0		
<b>Partido</b>	Partido Acción Nacional	<b>Cargo</b>	Genérico Federal
<b>Candidato</b>			
<b>Otro Candidato</b>	mario rincon		

**Observaciones:** puebla distrito 7



**TIPO DE ANUNCIO**

Panorámicos

**TAMAÑO**

15 x 3

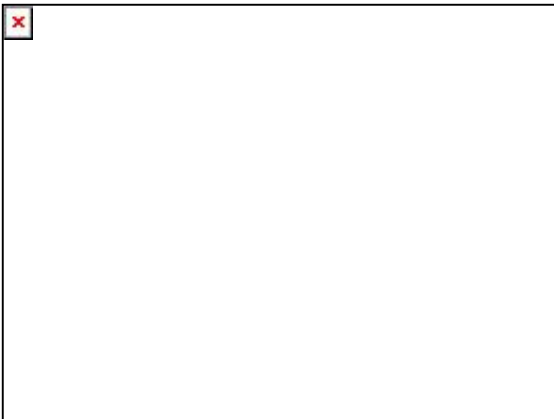



**Sistema Integral de Monitoreo de Espectaculares**  
**Reporte de recorrido**

Del: 21/03/2015  
Hasta: 26/03/2015  
Usuario: exurveychih  
Proceso: PEF 2014-2015

<b>Identificador</b>	41150	<b>Estado</b>	CHIHUAHUA
<b>Ticket</b>	60035	<b>Municipio</b>	CHIHUAHUA
<b>Fecha de recorrido</b>	21/03/2015 11:30	<b>Colonia</b>	el papalote
<b>Latitud</b>	31.63408023	<b>Calle</b>	boulevard independencia
<b>Longitud</b>	-106.34779862	<b>Numero</b>	s/n
<b>Device ID</b>	IFE-Desktop v1.0	<b>Distrito</b>	
<b>Partido</b>	Partido Acción Nacional	<b>Cargo</b>	Diputado
<b>Candidato</b>			
<b>Otro Candidato</b>	juan carlos		

**Observaciones:** distrito 1 cd. Juarez otro ano de eleccion



**TIPO DE ANUNCIO**

Muros

**TAMAÑO**

5 x 3



**Sistema Integral de Monitoreo de Espectaculares**  
**Reporte de recorrido**

Del: 21/03/2015  
Hasta: 26/03/2015  
Usuario: exurveychih  
Proceso: PEF 2014-2015

<b>Identificador</b>	41156	<b>Estado</b>	CHIHUAHUA
<b>Ticket</b>	60035	<b>Municipio</b>	CHIHUAHUA
<b>Fecha de recorrido</b>	21/03/2015 13:39	<b>Colonia</b>	col. campecina
<b>Latitud</b>	31.60574155	<b>Calle</b>	carretera casas grandes kilometro 4
<b>Longitud</b>	-106.49678024	<b>Numero</b>	sin numero
<b>Device ID</b>	IFE-Desktop v1.0	<b>Distrito</b>	
<b>Partido</b>	Partido Acción Nacional	<b>Cargo</b>	Diputado
<b>Candidato</b>			
<b>Otro Candidato</b>	javier melendez		

**Observaciones:** dist. 1 cd juarez



**TIPO DE ANUNCIO**

Muros

**TAMAÑO**

12 x 2



**Sistema Integral de Monitoreo de Espectaculares**  
**Reporte de recorrido**

Del: 21/03/2015  
Hasta: 26/03/2015  
Usuario: exurveychih  
Proceso: PEF 2014-2015

<b>Identificador</b>	41157	<b>Estado</b>	CHIHUAHUA
<b>Ticket</b>	60035	<b>Municipio</b>	CHIHUAHUA
<b>Fecha de recorrido</b>	21/03/2015 13:58	<b>Colonia</b>	valle dorado
<b>Latitud</b>	31.60902403	<b>Calle</b>	carretera casas grandes kilometro 4.5
<b>Longitud</b>	-106.50435912	<b>Numero</b>	s/n
<b>Device ID</b>	IFE-Desktop v1.0	<b>Distrito</b>	
<b>Partido</b>	Partido Acción Nacional	<b>Cargo</b>	Diputado
<b>Candidato</b>			
<b>Otro Candidato</b>	javier melendes cardona		

**Observaciones:** dist. 1 cd juarez de proceso anterior



**TIPO DE ANUNCIO**

Muros

**TAMAÑO**

12 x 3



**Sistema Integral de Monitoreo de Espectaculares**  
**Reporte de recorrido**

Del: 21/03/2015  
Hasta: 26/03/2015  
Usuario: exurveychih  
Proceso: PEF 2014-2015

<b>Identificador</b>	41159	<b>Estado</b>	CHIHUAHUA
<b>Ticket</b>	60035	<b>Municipio</b>	CHIHUAHUA
<b>Fecha de recorrido</b>	21/03/2015 14:39	<b>Colonia</b>	km 20
<b>Latitud</b>	31.60622365	<b>Calle</b>	carretera panamericana
<b>Longitud</b>	-106.45179311	<b>Numero</b>	s/n
<b>Device ID</b>	IFE-Desktop v1.0	<b>Distrito</b>	
<b>Partido</b>	Partido Acción Nacional	<b>Cargo</b>	Diputado
<b>Candidato</b>			
<b>Otro Candidato</b>	marcela		

**Observaciones:** distrito 1 cd juarez otro proceso



**TIPO DE ANUNCIO**

Muros

**TAMAÑO**

5 x 2



**Sistema Integral de Monitoreo de Espectaculares**  
**Reporte de recorrido**

Del: 21/03/2015  
Hasta: 26/03/2015  
Usuario: exurveychih  
Proceso: PEF 2014-2015

<b>Identificador</b>	41160	<b>Estado</b>	CHIHUAHUA
<b>Ticket</b>	60035	<b>Municipio</b>	CHIHUAHUA
<b>Fecha de recorrido</b>	21/03/2015 14:57	<b>Colonia</b>	fracc. villa colonial
<b>Latitud</b>	31.60651226	<b>Calle</b>	bulevard independencia
<b>Longitud</b>	-106.42741124	<b>Numero</b>	s/n
<b>Device ID</b>	IFE-Desktop v1.0	<b>Distrito</b>	
<b>Partido</b>	Partido Acción Nacional	<b>Cargo</b>	Diputado
<b>Candidato</b>			
<b>Otro Candidato</b>	marcela molina		

**Observaciones:** distrito 1 cd juarez otro proceso



**TIPO DE ANUNCIO**

Muros

**TAMAÑO**

8 x 2



**Sistema Integral de Monitoreo de Espectaculares**  
**Reporte de recorrido**

Del: 21/03/2015  
Hasta: 26/03/2015  
Usuario: exurveychih  
Proceso: PEF 2014-2015

<b>Identificador</b>	41165	<b>Estado</b>	CHIHUAHUA
<b>Ticket</b>	60041	<b>Municipio</b>	CHIHUAHUA
<b>Fecha de recorrido</b>	22/03/2015 11:08	<b>Colonia</b>	industrial
<b>Latitud</b>	31.7070026	<b>Calle</b>	ayuntamiento
<b>Longitud</b>	-106.48314078	<b>Numero</b>	no tiene
<b>Device ID</b>	IFE-Desktop v1.0	<b>Distrito</b>	
<b>Partido</b>	Partido Acción Nacional	<b>Cargo</b>	Diputado
<b>Candidato</b>			
<b>Otro Candidato</b>	daniela alvarez		

**Observaciones:** distrito 2 cd juarez proceso anterior



**TIPO DE ANUNCIO**

Muros

**TAMAÑO**

5 x 2

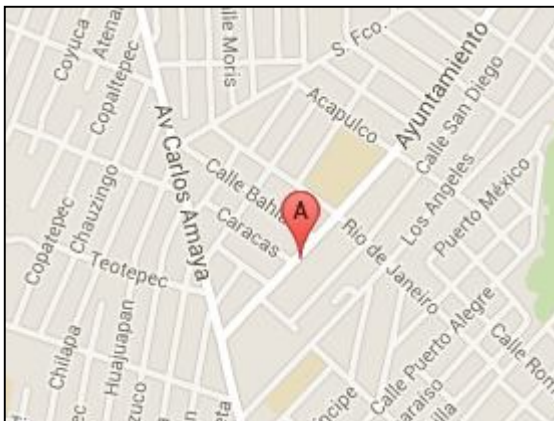

**Sistema Integral de Monitoreo de Espectaculares**  
**Reporte de recorrido**

Del: 21/03/2015  
Hasta: 26/03/2015  
Usuario: exurveychih  
Proceso: PEF 2014-2015

<b>Identificador</b>	41168	<b>Estado</b>	CHIHUAHUA
<b>Ticket</b>	60041	<b>Municipio</b>	CHIHUAHUA
<b>Fecha de recorrido</b>	22/03/2015 11:45	<b>Colonia</b>	galeana
<b>Latitud</b>	31.71987067	<b>Calle</b>	division del norte
<b>Longitud</b>	-106.48872972	<b>Numero</b>	312
<b>Device ID</b>	IFE-Desktop v1.0	<b>Distrito</b>	
<b>Partido</b>	Partido Acción Nacional	<b>Cargo</b>	Diputado
<b>Candidato</b>			
<b>Otro Candidato</b>	maria antonieta		

**Observaciones:** distrito 2 cd juarez otro proceso

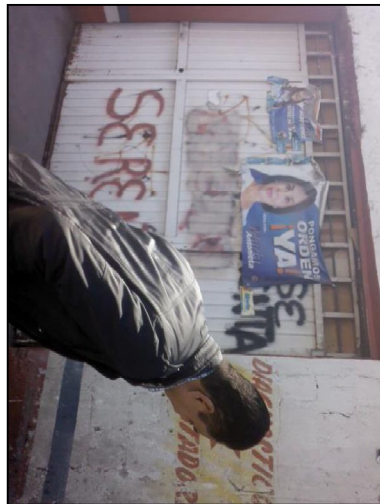

**TIPO DE ANUNCIO**

Mantas

**TAMAÑO**

1 x 0.8



**Sistema Integral de Monitoreo de Espectaculares**  
**Reporte de recorrido**

Del: 21/03/2015  
Hasta: 26/03/2015  
Usuario: exurveychih  
Proceso: PEF 2014-2015

<b>Identificador</b>	41170	<b>Estado</b>	CHIHUAHUA
<b>Ticket</b>	60041	<b>Municipio</b>	CHIHUAHUA
<b>Fecha de recorrido</b>	22/03/2015 11:58	<b>Colonia</b>	h. galeana
<b>Latitud</b>	31.72087392	<b>Calle</b>	division del norte
<b>Longitud</b>	-106.49198171	<b>Numero</b>	s/n
<b>Device ID</b>	IFE-Desktop v1.0	<b>Distrito</b>	
<b>Partido</b>	Partido Acción Nacional	<b>Cargo</b>	Genérico
<b>Candidato</b>			
<b>Otro Candidato</b>			

**Observaciones:** distrito 2 cd juarez generico institucional



**TIPO DE ANUNCIO**

Muros

**TAMAÑO**

0.8 x 0.8

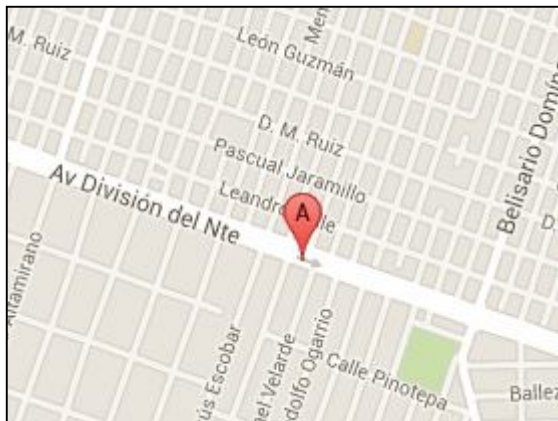



**Sistema Integral de Monitoreo de Espectaculares**  
**Reporte de recorrido**

Del: 21/03/2015  
Hasta: 26/03/2015  
Usuario: exurveychih  
Proceso: PEF 2014-2015

<b>Identificador</b>	41171	<b>Estado</b>	CHIHUAHUA
<b>Ticket</b>	60041	<b>Municipio</b>	CHIHUAHUA
<b>Fecha de recorrido</b>	22/03/2015 12:02	<b>Colonia</b>	h. galeana
<b>Latitud</b>	31.72095158	<b>Calle</b>	diviasion del noste
<b>Longitud</b>	-106.49216658	<b>Numero</b>	414
<b>Device ID</b>	IFE-Desktop v1.0	<b>Distrito</b>	
<b>Partido</b>	Partido Acción Nacional	<b>Cargo</b>	Diputado
<b>Candidato</b>			
<b>Otro Candidato</b>	zulma uranga		

**Observaciones:** distrito 2 cd juarez otro proceso electoral



**TIPO DE ANUNCIO**

Muros

**TAMAÑO**

6 x 2.5

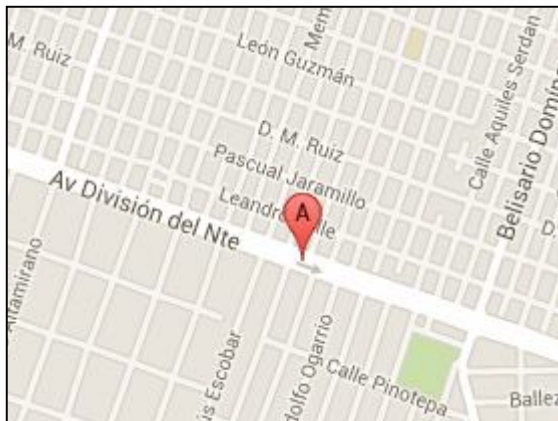



# Sistema Integral de Monitoreo de Espectaculares

## Reporte de recorrido

Del: 21/03/2015  
Hasta: 26/03/2015  
Usuario: exurveychih  
Proceso: PEF 2014-2015

<b>Identificador</b>	41173	<b>Estado</b>	CHIHUAHUA
<b>Ticket</b>	60041	<b>Municipio</b>	CHIHUAHUA
<b>Fecha de recorrido</b>	22/03/2015 12:12	<b>Colonia</b>	m. escobedo
<b>Latitud</b>	31.72191094	<b>Calle</b>	diviasion del norte
<b>Longitud</b>	-106.49514465	<b>Numero</b>	546
<b>Device ID</b>	IFE-Desktop v1.0	<b>Distrito</b>	
<b>Partido</b>	Partido Acción Nacional	<b>Cargo</b>	Diputado
<b>Candidato</b>			
<b>Otro Candidato</b>	zulma		

**Observaciones:** distrito 2 cd juarez otro proceso



### TIPO DE ANUNCIO

Muros

### TAMAÑO

6 x 1



**Sistema Integral de Monitoreo de Espectaculares**  
**Reporte de recorrido**

Del: 21/03/2015  
Hasta: 26/03/2015  
Usuario: exurveychih  
Proceso: PEF 2014-2015

<b>Identificador</b>	41176	<b>Estado</b>	CHIHUAHUA
<b>Ticket</b>	60041	<b>Municipio</b>	CHIHUAHUA
<b>Fecha de recorrido</b>	22/03/2015 12:34	<b>Colonia</b>	guadalajara
		<b>Calle</b>	diaz ordaz
		<b>Numero</b>	s/n
<b>Latitud</b>	31.72670322	<b>Distrito</b>	
<b>Longitud</b>	-106.51159806		
<b>Device ID</b>	IFE-Desktop v1.0		
<b>Partido</b>	Partido Acción Nacional	<b>Cargo</b>	Diputado
<b>Candidato</b>			
<b>Otro Candidato</b>	zulma urango		

**Observaciones:** distrito 2 cd juarez otro proceso electoral



**TIPO DE ANUNCIO**

Muros

**TAMAÑO**

16 x 1.5

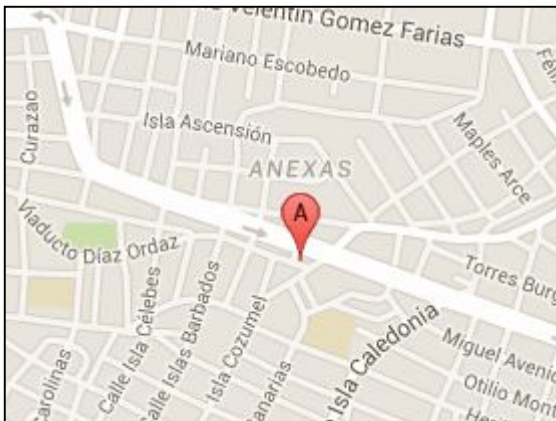

## Sistema Integral de Monitoreo de Espectaculares

### Reporte de recorrido

Del: 21/03/2015  
Hasta: 26/03/2015  
Usuario: exurveychih  
Proceso: PEF 2014-2015

<b>Identificador</b>	41177	<b>Estado</b>	CHIHUAHUA
<b>Ticket</b>	60041	<b>Municipio</b>	CHIHUAHUA
<b>Fecha de recorrido</b>	22/03/2015 12:39	<b>Colonia</b>	guadalajara
<b>Latitud</b>	31.72652808	<b>Calle</b>	g diaz ordaz
<b>Longitud</b>	-106.51161533	<b>Numero</b>	sin numero
<b>Device ID</b>	IFE-Desktop v1.0	<b>Distrito</b>	
<b>Partido</b>	Partido Acción Nacional	<b>Cargo</b>	Diputado
<b>Candidato</b>			
<b>Otro Candidato</b>	zulma uranga		

**Observaciones:** distrito 2 cd juarez otro proceso electoral



**TIPO DE ANUNCIO**

Muros

**TAMAÑO**

10 x 1.8

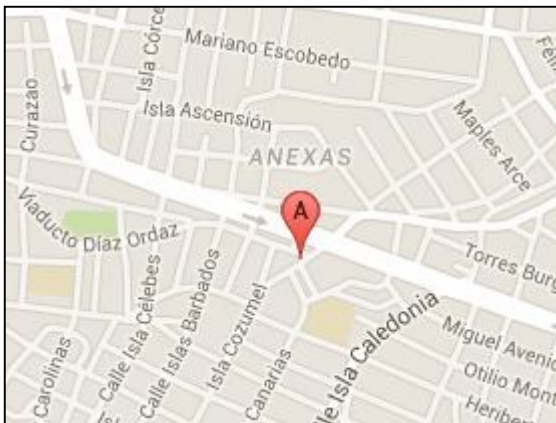

**Sistema Integral de Monitoreo de Espectaculares**  
**Reporte de recorrido**

Del: 21/03/2015  
Hasta: 26/03/2015  
Usuario: exurveychih  
Proceso: PEF 2014-2015

<b>Identificador</b>	41182	<b>Estado</b>	CHIHUAHUA
<b>Ticket</b>	60041	<b>Municipio</b>	CHIHUAHUA
<b>Fecha de recorrido</b>	22/03/2015 13:49	<b>Colonia</b>	insurgentes
<b>Latitud</b>	31.74546429	<b>Calle</b>	16 de septiembre
<b>Longitud</b>	-106.50990903	<b>Numero</b>	sin numero
<b>Device ID</b>	IFE-Desktop v1.0	<b>Distrito</b>	
<b>Partido</b>	Partido Acción Nacional	<b>Cargo</b>	Diputado
<b>Candidato</b>			
<b>Otro Candidato</b>	ana maria garcia		

**Observaciones:** distrito 2 cd juarez otro proceso electoral



**TIPO DE ANUNCIO**

Muros

**TAMAÑO**

8 x 2.5



**Sistema Integral de Monitoreo de Espectaculares**  
**Reporte de recorrido**

Del: 21/03/2015  
Hasta: 26/03/2015  
Usuario: exurveychih  
Proceso: PEF 2014-2015

<b>Identificador</b>	41184	<b>Estado</b>	CHIHUAHUA
<b>Ticket</b>	60041	<b>Municipio</b>	CHIHUAHUA
<b>Fecha de recorrido</b>	22/03/2015 14:05	<b>Colonia</b>	insurgentes
<b>Latitud</b>	31.74768825	<b>Calle</b>	16 de septiembre
<b>Longitud</b>	-106.51711974	<b>Numero</b>	sin numero
<b>Device ID</b>	IFE-Desktop v1.0	<b>Distrito</b>	
<b>Partido</b>	Partido Acción Nacional	<b>Cargo</b>	Diputado
<b>Candidato</b>			
<b>Otro Candidato</b>	ana maria garcia		

**Observaciones:** distrito 2 cd juarez otro proceso electoral



**TIPO DE ANUNCIO**

Muros

**TAMAÑO**

3 x 2

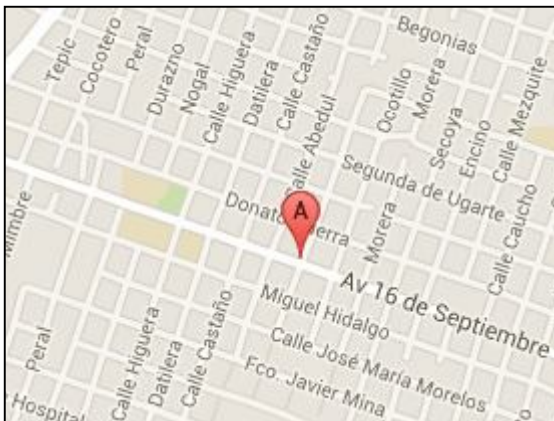

**Sistema Integral de Monitoreo de Espectaculares**  
**Reporte de recorrido**

Del: 21/03/2015  
Hasta: 26/03/2015  
Usuario: exurveychih  
Proceso: PEF 2014-2015

<b>Identificador</b>	41189	<b>Estado</b>	CHIHUAHUA
<b>Ticket</b>	60047	<b>Municipio</b>	CHIHUAHUA
<b>Fecha de recorrido</b>	23/03/2015 12:16	<b>Colonia</b>	partido diaz
<b>Latitud</b>	31.73024021	<b>Calle</b>	joaquin arenas
<b>Longitud</b>	-106.44086607	<b>Numero</b>	s/n
<b>Device ID</b>	IFE-Desktop v1.0	<b>Distrito</b>	
<b>Partido</b>	Partido Acción Nacional	<b>Cargo</b>	Diputado
<b>Candidato</b>			
<b>Otro Candidato</b>	rogelio loya		

**Observaciones:** ditrito 3 cd juarez otro proceso electoral



**TIPO DE ANUNCIO**

Muros

**TAMAÑO**

4 x 2



**Sistema Integral de Monitoreo de Espectaculares**  
**Reporte de recorrido**

Del: 21/03/2015  
Hasta: 26/03/2015  
Usuario: exurveychih  
Proceso: PEF 2014-2015

<b>Identificador</b>	41195	<b>Estado</b>	CHIHUAHUA
<b>Ticket</b>	60053	<b>Municipio</b>	CHIHUAHUA
<b>Fecha de recorrido</b>	24/03/2015 10:47	<b>Colonia</b>	revolucion mexicana
<b>Latitud</b>	31.67673809	<b>Calle</b>	gradma
<b>Longitud</b>	-106.44658075	<b>Numero</b>	s/n
<b>Device ID</b>	IFE-Desktop v1.0	<b>Distrito</b>	
<b>Partido</b>	Partido Acción Nacional	<b>Cargo</b>	Diputado
<b>Candidato</b>			
<b>Otro Candidato</b>	ruben trejo		

**Observaciones:** distrito 4 cd juarez otro proceso electoral



**TIPO DE ANUNCIO**

Muros

**TAMAÑO**

14 x 2





**Sistema Integral de Monitoreo de Espectaculares**  
**Reporte de recorrido**

Del: 21/03/2015  
Hasta: 26/03/2015  
Usuario: exurveychih  
Proceso: PEF 2014-2015

<b>Identificador</b>	41200	<b>Estado</b>	CHIHUAHUA
<b>Ticket</b>	60053	<b>Municipio</b>	CHIHUAHUA
<b>Fecha de recorrido</b>	24/03/2015 11:40	<b>Colonia</b>	fracc. aeropuerto
<b>Latitud</b>	31.66627091	<b>Calle</b>	coahuila
<b>Longitud</b>	-106.42760708	<b>Numero</b>	s/n
<b>Device ID</b>	IFE-Desktop v1.0	<b>Distrito</b>	
<b>Partido</b>	Partido Acción Nacional	<b>Cargo</b>	Diputado
<b>Candidato</b>			
<b>Otro Candidato</b>	maria antonieta		

**Observaciones:** distrito 4 cd juarez otro proceso electoral



**TIPO DE ANUNCIO**

Muros

**TAMAÑO**

15 x 2



**Sistema Integral de Monitoreo de Espectaculares**  
**Reporte de recorrido**

Del: 21/03/2015  
Hasta: 26/03/2015  
Usuario: exurveychih  
Proceso: PEF 2014-2015

<b>Identificador</b>	41220	<b>Estado</b>	CHIHUAHUA
<b>Ticket</b>	60059	<b>Municipio</b>	CHIHUAHUA
<b>Fecha de recorrido</b>	25/03/2015 12:20	<b>Colonia</b>	minerales
		<b>Calle</b>	mineral agua blanca
<b>Latitud</b>	28.73425621	<b>Numero</b>	15500
<b>Longitud</b>	-106.10205043	<b>Distrito</b>	
<b>Device ID</b>	IFE-Desktop v1.0		
<b>Partido</b>	Partido Acción Nacional	<b>Cargo</b>	Diputado
<b>Candidato</b>			
<b>Otro Candidato</b>	miguel riggs		

**Observaciones:** distrito 8 chihuahua



**TIPO DE ANUNCIO**

Muros

**TAMAÑO**

6 x 2

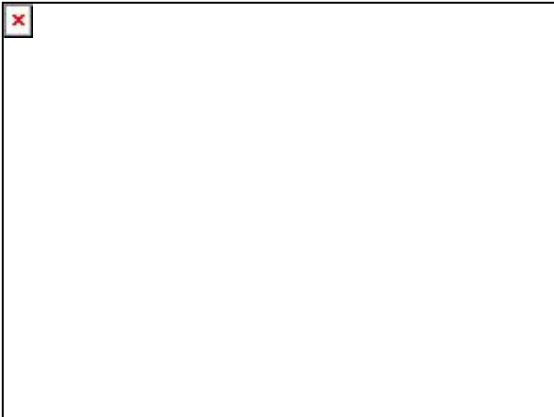

**Sistema Integral de Monitoreo de Espectaculares**  
**Reporte de recorrido**

Del: 21/03/2015  
Hasta: 26/03/2015  
Usuario: exurveychih  
Proceso: PEF 2014-2015

<b>Identificador</b>	41221	<b>Estado</b>	CHIHUAHUA
<b>Ticket</b>	60059	<b>Municipio</b>	CHIHUAHUA
<b>Fecha de recorrido</b>	25/03/2015 12:24	<b>Colonia</b>	minerales
<b>Latitud</b>	28.73425897	<b>Calle</b>	mineral agua blanca
<b>Longitud</b>	-106.10205071	<b>Numero</b>	15500
<b>Device ID</b>	IFE-Desktop v1.0	<b>Distrito</b>	
<b>Partido</b>	Partido Acción Nacional	<b>Cargo</b>	Diputado
<b>Candidato</b>			
<b>Otro Candidato</b>	lalo heredia		

**Observaciones:** distrito 8 chihuahua



**TIPO DE ANUNCIO**

Muros

**TAMAÑO**

5 x 2

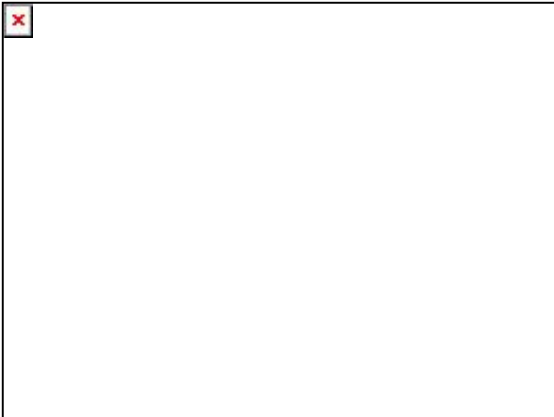

**Sistema Integral de Monitoreo de Espectaculares**  
**Reporte de recorrido**

Del: 21/03/2015  
Hasta: 26/03/2015  
Usuario: exurveychih  
Proceso: PEF 2014-2015

<b>Identificador</b>	41232	<b>Estado</b>	CHIHUAHUA
<b>Ticket</b>	60059	<b>Municipio</b>	CHIHUAHUA
<b>Fecha de recorrido</b>	25/03/2015 13:09	<b>Colonia</b>	ruiz massieu
		<b>Calle</b>	nogales
		<b>Numero</b>	s/n
		<b>Distrito</b>	
<b>Latitud</b>	28.73240935		
<b>Longitud</b>	-106.10902558		
<b>Device ID</b>	IFE-Desktop v1.0		
<b>Partido</b>	Partido Acción Nacional	<b>Cargo</b>	Diputado
<b>Candidato</b>			
<b>Otro Candidato</b>	no indica		

**Observaciones:** distrito 8 chihuahua generico institucional



**TIPO DE ANUNCIO**

Muros

**TAMAÑO**

6 x 2.5



**Sistema Integral de Monitoreo de Espectaculares**  
**Reporte de recorrido**

Del: 21/03/2015  
Hasta: 26/03/2015  
Usuario: exurveychih  
Proceso: PEF 2014-2015

<b>Identificador</b>	41254	<b>Estado</b>	CHIHUAHUA
<b>Ticket</b>	60059	<b>Municipio</b>	CHIHUAHUA
<b>Fecha de recorrido</b>	25/03/2015 16:33	<b>Colonia</b>	avalos
<b>Latitud</b>	28.61357058	<b>Calle</b>	jose fuentes
<b>Longitud</b>	-106.01057352	<b>Numero</b>	s/n
<b>Device ID</b>	IFE-Desktop v1.0	<b>Distrito</b>	
<b>Partido</b>	Partido Acción Nacional	<b>Cargo</b>	Diputado
<b>Candidato</b>			
<b>Otro Candidato</b>	miguel riggs		

**Observaciones:** distrito 8 chihuahua generico institucional



**TIPO DE ANUNCIO**

Muros

**TAMAÑO**

8 x 2

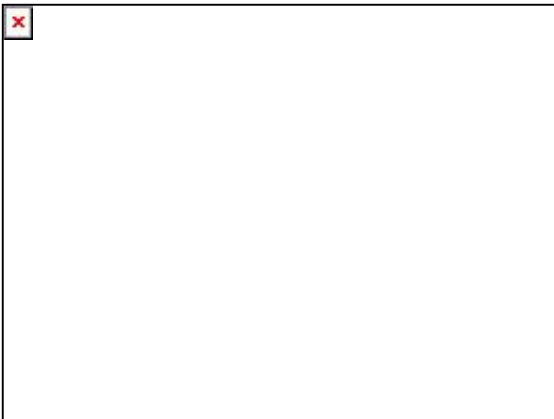

**Sistema Integral de Monitoreo de Espectaculares**  
**Reporte de recorrido**

Del: 20/03/2015  
Hasta: 27/03/2015  
Usuario: exurveyson  
Proceso: PEF 2014-2015

<b>Identificador</b>	41466	<b>Estado</b>	SONORA
<b>Ticket</b>	60155	<b>Municipio</b>	HERMOSILLO
<b>Fecha de recorrido</b>	27/03/2015 09:41	<b>Colonia</b>	el recodo
<b>Latitud</b>	29.07605734	<b>Calle</b>	boulevard solidaridad
<b>Longitud</b>	-110.9798755	<b>Numero</b>	s/n
<b>Device ID</b>	IFE-Desktop v1.0	<b>Distrito</b>	
<b>Partido</b>	Partido Acción Nacional	<b>Cargo</b>	Genérico
<b>Candidato</b>			
<b>Otro Candidato</b>			

**Observaciones:** frente a farmacia



**TIPO DE ANUNCIO**

Panorámicos

**TAMAÑO**

10 x 4



**Sistema Integral de Monitoreo de Espectaculares**  
**Reporte de recorrido**

Del: 20/03/2015  
Hasta: 27/03/2015  
Usuario: exurveyson  
Proceso: PEF 2014-2015

<b>Identificador</b>	41467	<b>Estado</b>	SONORA
<b>Ticket</b>	60155	<b>Municipio</b>	HERMOSILLO
<b>Fecha de recorrido</b>	27/03/2015 09:50	<b>Colonia</b>	las granjas
<b>Latitud</b>	29.07446814	<b>Calle</b>	boulevard solidaridad
<b>Longitud</b>	-110.97678939	<b>Numero</b>	s/n
<b>Device ID</b>	IFE-Desktop v1.0	<b>Distrito</b>	
<b>Partido</b>	Partido Acción Nacional	<b>Cargo</b>	Genérico
<b>Candidato</b>			
<b>Otro Candidato</b>			

**Observaciones:** junto a restaurant de mariscos



**TIPO DE ANUNCIO**

Panorámicos

**TAMAÑO**

6 x 4

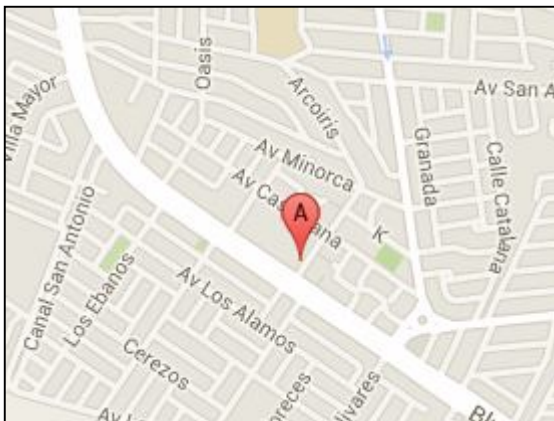

**Sistema Integral de Monitoreo de Espectaculares**  
**Reporte de recorrido**

Del: 20/03/2015  
Hasta: 27/03/2015  
Usuario: exurveyson  
Proceso: PEF 2014-2015

<b>Identificador</b>	41468	<b>Estado</b>	SONORA
<b>Ticket</b>	60155	<b>Municipio</b>	HERMOSILLO
<b>Fecha de recorrido</b>	27/03/2015 09:58	<b>Colonia</b>	las granjas
<b>Latitud</b>	29.07294314	<b>Calle</b>	boulevard solidaridad
<b>Longitud</b>	-110.97403926	<b>Numero</b>	s/n
<b>Device ID</b>	IFE-Desktop v1.0	<b>Distrito</b>	
<b>Partido</b>	Partido Acción Nacional	<b>Cargo</b>	Genérico
<b>Candidato</b>			
<b>Otro Candidato</b>			

**Observaciones:** frente a oxo

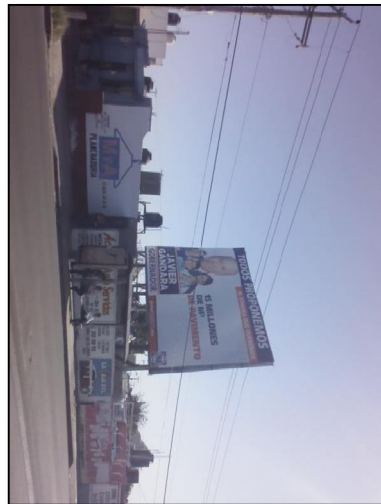

**TIPO DE ANUNCIO**

Panorámicos

**TAMAÑO**

10 x 6

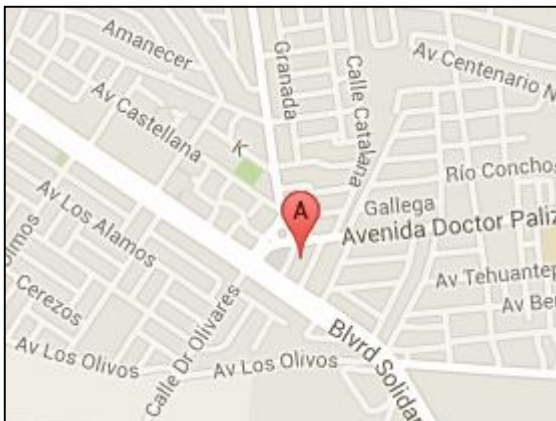



**Sistema Integral de Monitoreo de Espectaculares**  
**Reporte de recorrido**

Del: 20/03/2015  
Hasta: 27/03/2015  
Usuario: exurveyson  
Proceso: PEF 2014-2015

<b>Identificador</b>	41469	<b>Estado</b>	SONORA
<b>Ticket</b>	60155	<b>Municipio</b>	HERMOSILLO
<b>Fecha de recorrido</b>	27/03/2015 10:03	<b>Colonia</b>	las granjas
<b>Latitud</b>	29.07258279	<b>Calle</b>	boulevard solidaridad
<b>Longitud</b>	-110.97357085	<b>Numero</b>	s/n
<b>Device ID</b>	IFE-Desktop v1.0	<b>Distrito</b>	
<b>Partido</b>	Partido Acción Nacional	<b>Cargo</b>	Genérico
<b>Candidato</b>			
<b>Otro Candidato</b>			

**Observaciones:** sobre una veterinaria

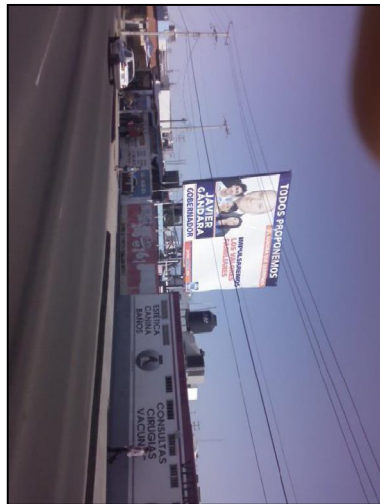
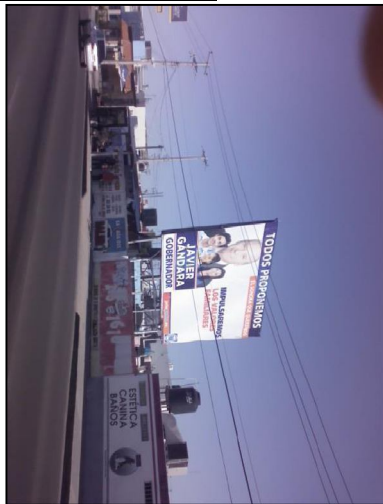

**TIPO DE ANUNCIO**

Panorámicos

**TAMAÑO**

6 x 8



**Sistema Integral de Monitoreo de Espectaculares**  
**Reporte de recorrido**

Del: 20/03/2015  
Hasta: 27/03/2015  
Usuario: exurveyson  
Proceso: PEF 2014-2015

<b>Identificador</b>	41470	<b>Estado</b>	SONORA
<b>Ticket</b>	60155	<b>Municipio</b>	HERMOSILLO
<b>Fecha de recorrido</b>	27/03/2015 10:12	<b>Colonia</b>	la mosca
<b>Latitud</b>	29.07051554	<b>Calle</b>	boulevard solidaridad
<b>Longitud</b>	-110.97116615	<b>Numero</b>	s/n
<b>Device ID</b>	IFE-Desktop v1.0	<b>Distrito</b>	
<b>Partido</b>	Partido Acción Nacional	<b>Cargo</b>	Genérico
<b>Candidato</b>			
<b>Otro Candidato</b>			

**Observaciones:** frente a modulo cfe



**TIPO DE ANUNCIO**

Panorámicos

**TAMAÑO**

12 x 4



**Sistema Integral de Monitoreo de Espectaculares**  
**Reporte de recorrido**

Del: 20/03/2015  
Hasta: 27/03/2015  
Usuario: exurveyson  
Proceso: PEF 2014-2015

<b>Identificador</b>	41473	<b>Estado</b>	SONORA
<b>Ticket</b>	60155	<b>Municipio</b>	HERMOSILLO
<b>Fecha de recorrido</b>	27/03/2015 10:37	<b>Colonia</b>	emiliano zapata
<b>Latitud</b>	29.05361244	<b>Calle</b>	boulevard solidaridad
<b>Longitud</b>	-110.96333646	<b>Numero</b>	s/n
<b>Device ID</b>	IFE-Desktop v1.0	<b>Distrito</b>	
<b>Partido</b>	Partido Acción Nacional	<b>Cargo</b>	Genérico
<b>Candidato</b>			
<b>Otro Candidato</b>			

**Observaciones:** sobre taller



**TIPO DE ANUNCIO**

Panorámicos

**TAMAÑO**

10 x 6



**Sistema Integral de Monitoreo de Espectaculares**  
**Reporte de recorrido**

Del: 20/03/2015  
Hasta: 27/03/2015  
Usuario: exurveyson  
Proceso: PEF 2014-2015

<b>Identificador</b>	41474	<b>Estado</b>	SONORA
<b>Ticket</b>	60155	<b>Municipio</b>	HERMOSILLO
<b>Fecha de recorrido</b>	27/03/2015 10:43	<b>Colonia</b>	emiliano zapata
<b>Latitud</b>	29.05252817	<b>Calle</b>	boulevard solidaridad
<b>Longitud</b>	-110.96282356	<b>Numero</b>	s/n
<b>Device ID</b>	IFE-Desktop v1.0	<b>Distrito</b>	
<b>Partido</b>	Partido Acción Nacional	<b>Cargo</b>	Genérico
<b>Candidato</b>			
<b>Otro Candidato</b>			

**Observaciones:** frente a casa de empeno

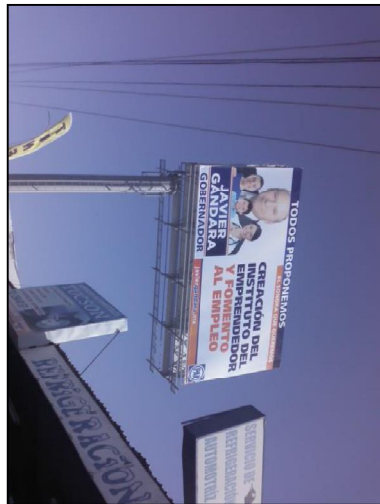

**TIPO DE ANUNCIO**

Panorámicos

**TAMAÑO**

10 x 6



**Sistema Integral de Monitoreo de Espectaculares**  
**Reporte de recorrido**

Del: 20/03/2015  
Hasta: 27/03/2015  
Usuario: exurveyson  
Proceso: PEF 2014-2015

<b>Identificador</b>	41475	<b>Estado</b>	SONORA
<b>Ticket</b>	60155	<b>Municipio</b>	HERMOSILLO
<b>Fecha de recorrido</b>	27/03/2015 10:52	<b>Colonia</b>	emiliano zapata
<b>Latitud</b>	29.0483753	<b>Calle</b>	boulevard solidaridad
<b>Longitud</b>	-110.96293678	<b>Numero</b>	s/n
<b>Device ID</b>	IFE-Desktop v1.0	<b>Distrito</b>	
<b>Partido</b>	Partido Acción Nacional	<b>Cargo</b>	Genérico
<b>Candidato</b>			
<b>Otro Candidato</b>			

**Observaciones:** frente a gasolinera



**TIPO DE ANUNCIO**

Panorámicos

**TAMAÑO**

10 x 5



**Sistema Integral de Monitoreo de Espectaculares**  
**Reporte de recorrido**

Del: 20/03/2015  
Hasta: 27/03/2015  
Usuario: exurveyson  
Proceso: PEF 2014-2015

<b>Identificador</b>	41476	<b>Estado</b>	SONORA
<b>Ticket</b>	60155	<b>Municipio</b>	HERMOSILLO
<b>Fecha de recorrido</b>	27/03/2015 11:04	<b>Colonia</b>	palo verde
<b>Latitud</b>	29.04541929	<b>Calle</b>	boulevard solidaridad
<b>Longitud</b>	-110.96217901	<b>Numero</b>	s/n
<b>Device ID</b>	IFE-Desktop v1.0	<b>Distrito</b>	
<b>Partido</b>	Partido Acción Nacional	<b>Cargo</b>	Genérico
<b>Candidato</b>			
<b>Otro Candidato</b>			

**Observaciones:** junto a ley palo verde



**TIPO DE ANUNCIO**

Panorámicos

**TAMAÑO**

10 x 3



**Sistema Integral de Monitoreo de Espectaculares**  
**Reporte de recorrido**

Del: 20/03/2015  
Hasta: 27/03/2015  
Usuario: exurveyson  
Proceso: PEF 2014-2015

<b>Identificador</b>	41478	<b>Estado</b>	SONORA
<b>Ticket</b>	60155	<b>Municipio</b>	HERMOSILLO
<b>Fecha de recorrido</b>	27/03/2015 11:19	<b>Colonia</b>	pedra bola
<b>Latitud</b>	29.04030331	<b>Calle</b>	boulevard vildosola
<b>Longitud</b>	-110.95792054	<b>Numero</b>	302
<b>Device ID</b>	IFE-Desktop v1.0	<b>Distrito</b>	
<b>Partido</b>	Partido Acción Nacional	<b>Cargo</b>	Genérico
<b>Candidato</b>			
<b>Otro Candidato</b>			

**Observaciones:** junto a oficinas de telmex

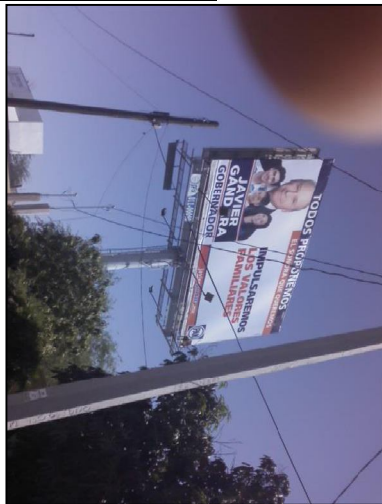

**TIPO DE ANUNCIO**

Panorámicos

**TAMAÑO**

12 x 8



**Sistema Integral de Monitoreo de Espectaculares**  
**Reporte de recorrido**

Del: 20/03/2015  
Hasta: 27/03/2015  
Usuario: exurveyson  
Proceso: PEF 2014-2015

<b>Identificador</b>	41479	<b>Estado</b>	SONORA
<b>Ticket</b>	60155	<b>Municipio</b>	HERMOSILLO
<b>Fecha de recorrido</b>	27/03/2015 11:26	<b>Colonia</b>	pedra bola
<b>Latitud</b>	29.04083782	<b>Calle</b>	boulevard vildosola
<b>Longitud</b>	-110.95777576	<b>Numero</b>	s/n
<b>Device ID</b>	IFE-Desktop v1.0	<b>Distrito</b>	
<b>Partido</b>	Partido Acción Nacional	<b>Cargo</b>	Genérico
<b>Candidato</b>			
<b>Otro Candidato</b>			

**Observaciones:** junto a telmex

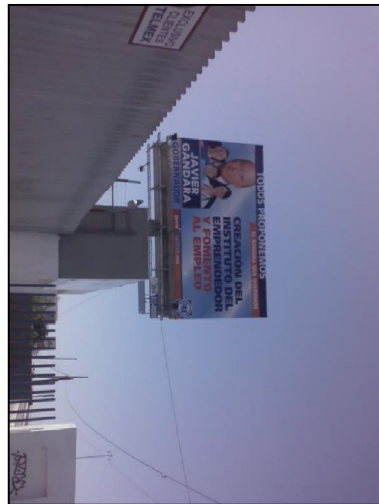
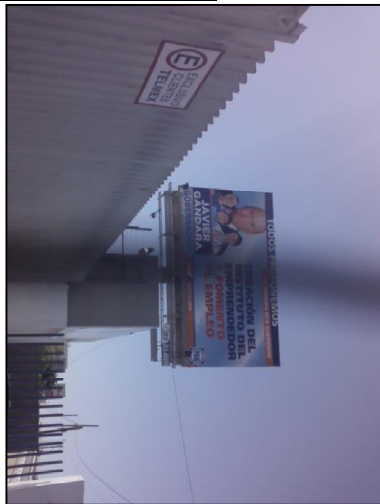

**TIPO DE ANUNCIO**

Panorámicos

**TAMAÑO**

10 x 6





**Sistema Integral de Monitoreo de Espectaculares**  
**Reporte de recorrido**

Del: 20/03/2015  
Hasta: 27/03/2015  
Usuario: exurveyson  
Proceso: PEF 2014-2015

<b>Identificador</b>	41481	<b>Estado</b>	SONORA
<b>Ticket</b>	60155	<b>Municipio</b>	HERMOSILLO
<b>Fecha de recorrido</b>	27/03/2015 11:45	<b>Colonia</b>	villa de seris
<b>Latitud</b>	29.06716196	<b>Calle</b>	boulevard vildosola
<b>Longitud</b>	-110.95495764	<b>Numero</b>	s/n
<b>Device ID</b>	IFE-Desktop v1.0	<b>Distrito</b>	
<b>Partido</b>	Partido Acción Nacional	<b>Cargo</b>	Genérico
<b>Candidato</b>			
<b>Otro Candidato</b>			

**Observaciones:** junto a centro de gobierno



**TIPO DE ANUNCIO**

Panorámicos

**TAMAÑO**

10 x 8



**Sistema Integral de Monitoreo de Espectaculares**  
**Reporte de recorrido**

Del: 20/03/2015  
Hasta: 27/03/2015  
Usuario: exurveyson  
Proceso: PEF 2014-2015

<b>Identificador</b>	41482	<b>Estado</b>	SONORA
<b>Ticket</b>	60155	<b>Municipio</b>	HERMOSILLO
<b>Fecha de recorrido</b>	27/03/2015 11:57	<b>Colonia</b>	centro
<b>Latitud</b>	29.08535209	<b>Calle</b>	pino suarez
<b>Longitud</b>	-110.95789536	<b>Numero</b>	s/n
<b>Device ID</b>	IFE-Desktop v1.0	<b>Distrito</b>	
<b>Partido</b>	Partido Acción Nacional	<b>Cargo</b>	Genérico
<b>Candidato</b>			
<b>Otro Candidato</b>			

**Observaciones:** en lote

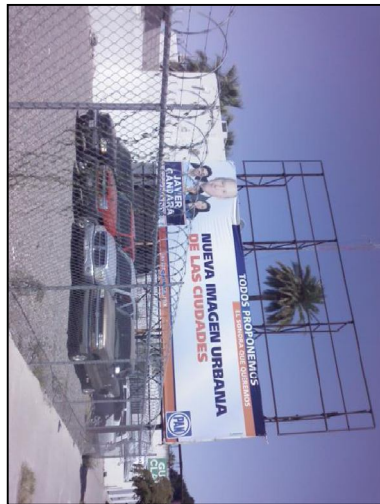
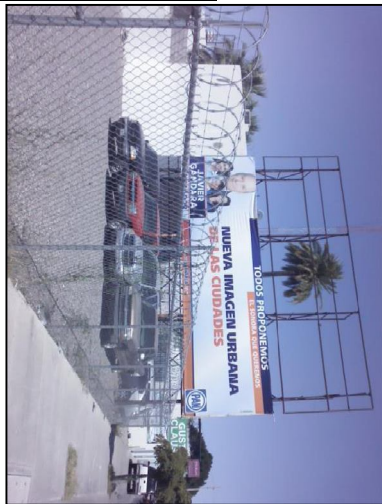

**TIPO DE ANUNCIO**

Panorámicos

**TAMAÑO**

12 x 4



**Sistema Integral de Monitoreo de Espectaculares**  
**Reporte de recorrido**

Del: 20/03/2015  
Hasta: 27/03/2015  
Usuario: exurveyson  
Proceso: PEF 2014-2015

<b>Identificador</b>	41483	<b>Estado</b>	SONORA
<b>Ticket</b>	60155	<b>Municipio</b>	HERMOSILLO
<b>Fecha de recorrido</b>	27/03/2015 12:05	<b>Colonia</b>	centro
<b>Latitud</b>	29.08902343	<b>Calle</b>	blvd rodriguez
<b>Longitud</b>	-110.95665816	<b>Numero</b>	s/n
<b>Device ID</b>	IFE-Desktop v1.0	<b>Distrito</b>	
<b>Partido</b>	Partido Acción Nacional	<b>Cargo</b>	Genérico
<b>Candidato</b>			
<b>Otro Candidato</b>			

**Observaciones:** junto a llantera



**TIPO DE ANUNCIO**

Panorámicos

**TAMAÑO**

10 x 6

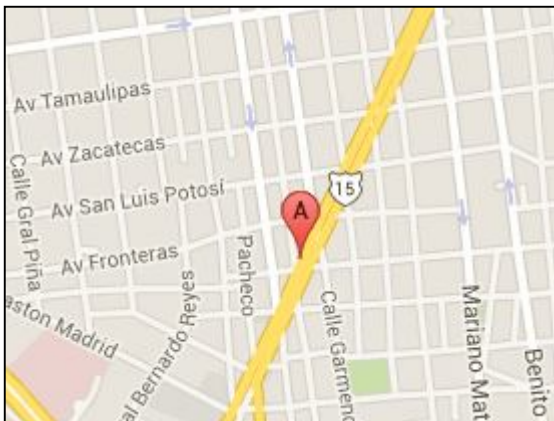

**Sistema Integral de Monitoreo de Espectaculares**  
**Reporte de recorrido**

Del: 20/03/2015  
Hasta: 27/03/2015  
Usuario: exurveyson  
Proceso: PEF 2014-2015

<b>Identificador</b>	41484	<b>Estado</b>	SONORA
<b>Ticket</b>	60155	<b>Municipio</b>	HERMOSILLO
<b>Fecha de recorrido</b>	27/03/2015 12:18	<b>Colonia</b>	centro
<b>Latitud</b>	29.0897369	<b>Calle</b>	boulevard rodriguez
<b>Longitud</b>	-110.95647827	<b>Numero</b>	s/n
<b>Device ID</b>	IFE-Desktop v1.0	<b>Distrito</b>	
<b>Partido</b>	Partido Acción Nacional	<b>Cargo</b>	Genérico
<b>Candidato</b>			
<b>Otro Candidato</b>			

**Observaciones:** junto a llantera



**TIPO DE ANUNCIO**

Panorámicos

**TAMAÑO**

10 x 6

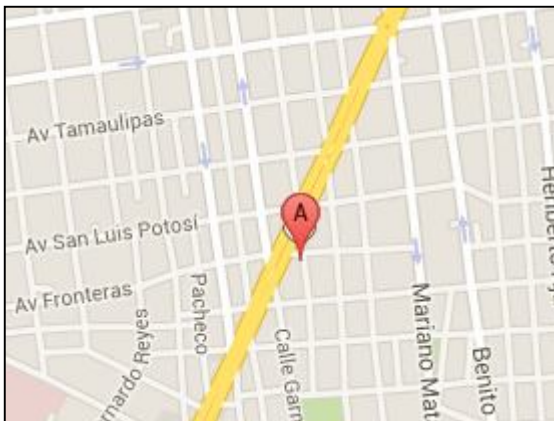

**Sistema Integral de Monitoreo de Espectaculares**  
**Reporte de recorrido**

Del: 20/03/2015  
Hasta: 27/03/2015  
Usuario: exurveyson  
Proceso: PEF 2014-2015

<b>Identificador</b>	41485	<b>Estado</b>	SONORA
<b>Ticket</b>	60155	<b>Municipio</b>	HERMOSILLO
<b>Fecha de recorrido</b>	27/03/2015 12:35	<b>Colonia</b>	pitic
<b>Latitud</b>	29.09749899	<b>Calle</b>	boulevard kino
<b>Longitud</b>	-110.94517109	<b>Numero</b>	s/n
<b>Device ID</b>	IFE-Desktop v1.0	<b>Distrito</b>	
<b>Partido</b>	Partido Acción Nacional	<b>Cargo</b>	Genérico
<b>Candidato</b>			
<b>Otro Candidato</b>			

**Observaciones:** junto a bbva

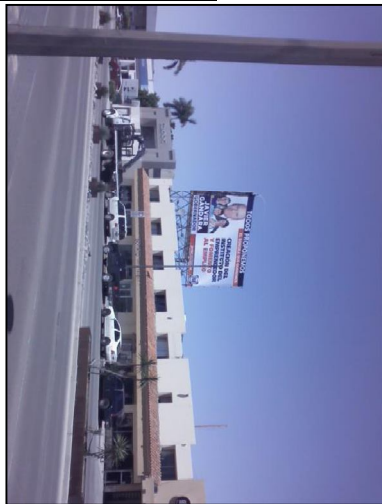

**TIPO DE ANUNCIO**

Panorámicos

**TAMAÑO**

10 x 8



**Sistema Integral de Monitoreo de Espectaculares**  
**Reporte de recorrido**

Del: 20/03/2015  
Hasta: 27/03/2015  
Usuario: exurveyson  
Proceso: PEF 2014-2015

<b>Identificador</b>	41486	<b>Estado</b>	SONORA
<b>Ticket</b>	60155	<b>Municipio</b>	HERMOSILLO
<b>Fecha de recorrido</b>	27/03/2015 12:39	<b>Colonia</b>	pitic
<b>Latitud</b>	29.0975327	<b>Calle</b>	boulevard kino
<b>Longitud</b>	-110.94493248	<b>Numero</b>	s/n
<b>Device ID</b>	IFE-Desktop v1.0	<b>Distrito</b>	
<b>Partido</b>	Partido Acción Nacional	<b>Cargo</b>	Genérico
<b>Candidato</b>			
<b>Otro Candidato</b>			

**Observaciones:** junto a gasolinera



**TIPO DE ANUNCIO**

Panorámicos

**TAMAÑO**

10 x 8



**Sistema Integral de Monitoreo de Espectaculares**  
**Reporte de recorrido**

Del: 20/03/2015  
Hasta: 27/03/2015  
Usuario: exurveyson  
Proceso: PEF 2014-2015

<b>Identificador</b>	41487	<b>Estado</b>	SONORA
<b>Ticket</b>	60155	<b>Municipio</b>	HERMOSILLO
<b>Fecha de recorrido</b>	27/03/2015 12:48	<b>Colonia</b>	los igualados
<b>Latitud</b>	29.09759444	<b>Calle</b>	b
<b>Longitud</b>	-110.94323136	<b>Numero</b>	blvd kino
<b>Device ID</b>	IFE-Desktop v1.0	<b>Distrito</b>	
<b>Partido</b>	Partido Acción Nacional	<b>Cargo</b>	Genérico
<b>Candidato</b>			
<b>Otro Candidato</b>			

**Observaciones:** junto a bar la malinche



**TIPO DE ANUNCIO**

Panorámicos

**TAMAÑO**

10 x 5



**Sistema Integral de Monitoreo de Espectaculares**  
**Reporte de recorrido**

Del: 20/03/2015  
Hasta: 27/03/2015  
Usuario: exurveyson  
Proceso: PEF 2014-2015

<b>Identificador</b>	41488	<b>Estado</b>	SONORA
<b>Ticket</b>	60155	<b>Municipio</b>	HERMOSILLO
<b>Fecha de recorrido</b>	27/03/2015 13:01	<b>Colonia</b>	ferrocarril
<b>Latitud</b>	29.0972925	<b>Calle</b>	boulevard mazon
<b>Longitud</b>	-110.92929348	<b>Numero</b>	s/n
<b>Device ID</b>	IFE-Desktop v1.0	<b>Distrito</b>	
<b>Partido</b>	Partido Acción Nacional	<b>Cargo</b>	Genérico
<b>Candidato</b>			
<b>Otro Candidato</b>			

**Observaciones:** frente a negocio de maquinaria



**TIPO DE ANUNCIO**

Panorámicos

**TAMAÑO**

15 x 4





**Sistema Integral de Monitoreo de Espectaculares**  
**Reporte de recorrido**

Del: 20/03/2015  
Hasta: 27/03/2015  
Usuario: exurveyson  
Proceso: PEF 2014-2015

<b>Identificador</b>	41491	<b>Estado</b>	SONORA
<b>Ticket</b>	60155	<b>Municipio</b>	HERMOSILLO
<b>Fecha de recorrido</b>	27/03/2015 13:18	<b>Colonia</b>	san luis
<b>Latitud</b>	29.09787857	<b>Calle</b>	blvd enrique mazon
<b>Longitud</b>	-110.92478154	<b>Numero</b>	s/n
<b>Device ID</b>	IFE-Desktop v1.0	<b>Distrito</b>	
<b>Partido</b>	Partido Acción Nacional	<b>Cargo</b>	Genérico
<b>Candidato</b>			
<b>Otro Candidato</b>			

**Observaciones:** en lote de taller de tractores

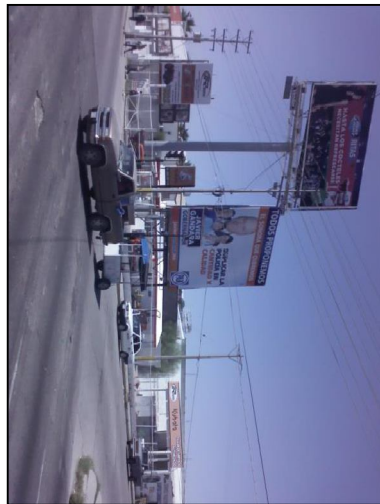
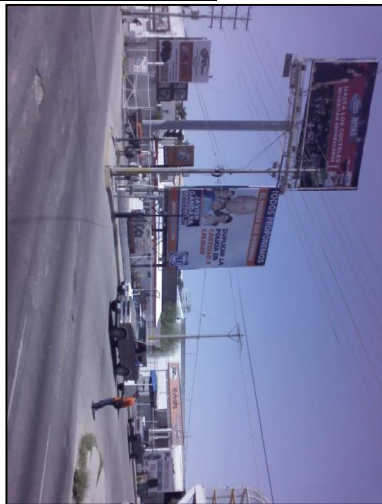

**TIPO DE ANUNCIO**

Panorámicos

**TAMAÑO**

5 x 8





# Sistema Integral de Monitoreo de Espectaculares

## Reporte de recorrido

Del: 20/03/2015  
Hasta: 27/03/2015  
Usuario: exurveyson  
Proceso: PEF 2014-2015

<b>Identificador</b>	41492	<b>Estado</b>	SONORA
<b>Ticket</b>	60155	<b>Municipio</b>	HERMOSILLO
<b>Fecha de recorrido</b>	27/03/2015 13:28	<b>Colonia</b>	cafe combate
<b>Latitud</b>	29.10808448	<b>Calle</b>	boulevard enrique mazon
<b>Longitud</b>	-110.9124488	<b>Numero</b>	s/n
<b>Device ID</b>	IFE-Desktop v1.0	<b>Distrito</b>	
<b>Partido</b>	Partido Acción Nacional	<b>Cargo</b>	Genérico
<b>Candidato</b>			
<b>Otro Candidato</b>			

**Observaciones:** frente a oxxo

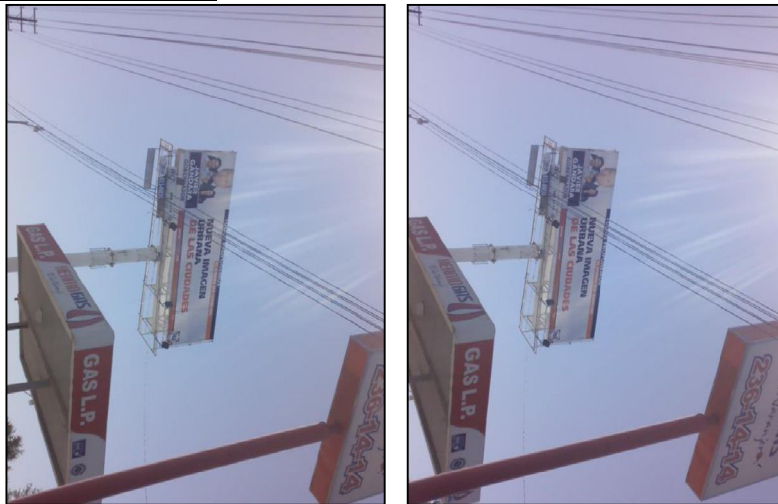

### TIPO DE ANUNCIO

Panorámicos

### TAMAÑO

12 x 4



**Sistema Integral de Monitoreo de Espectaculares**  
**Reporte de recorrido**

Del: 20/03/2015  
Hasta: 27/03/2015  
Usuario: exurveyson  
Proceso: PEF 2014-2015

<b>Identificador</b>	41494	<b>Estado</b>	SONORA
<b>Ticket</b>	60155	<b>Municipio</b>	HERMOSILLO
<b>Fecha de recorrido</b>	27/03/2015 13:46	<b>Colonia</b>	la victoria
<b>Latitud</b>	29.1227629	<b>Calle</b>	carretera a nogales
<b>Longitud</b>	-110.91234974	<b>Numero</b>	s/n
<b>Device ID</b>	IFE-Desktop v1.0	<b>Distrito</b>	
<b>Partido</b>	Partido Acción Nacional	<b>Cargo</b>	Genérico
<b>Candidato</b>			
<b>Otro Candidato</b>			

**Observaciones:** frente a unilider

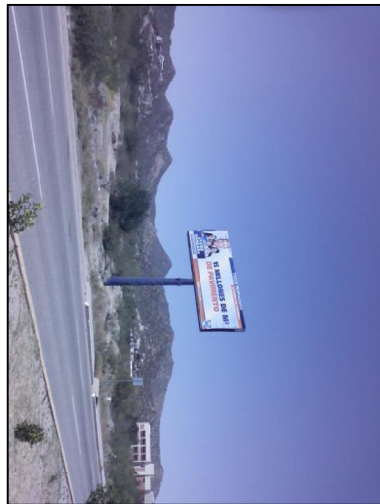

**TIPO DE ANUNCIO**

Panorámicos

**TAMAÑO**

12 x 4



**Sistema Integral de Monitoreo de Espectaculares**  
**Reporte de recorrido**

Del: 18/03/2015  
Hasta: 19/03/2015  
Usuario: exurveyqro  
Proceso: PEF 2014-2015

<b>Identificador</b>	40893	<b>Estado</b>	QUERETARO
<b>Ticket</b>	59957	<b>Municipio</b>	QUERETARO
<b>Fecha de recorrido</b>	18/03/2015 11:14	<b>Colonia</b>	club campestre
<b>Latitud</b>	20.57028495	<b>Calle</b>	prolongacion constituyentes
<b>Longitud</b>	-100.40765407	<b>Numero</b>	sin numero
<b>Device ID</b>	IFE-Desktop v1.0	<b>Distrito</b>	
<b>Partido</b>	Partido Acción Nacional	<b>Cargo</b>	Genérico Federal
<b>Candidato</b>			
<b>Otro Candidato</b>	sin candidato		

**Observaciones:** distrito 03 barda estaba pintada del pri y llego gente del pan a despintar y llegaron policias para impedir la pinta de la barda. Francisco Perez Rojas del PRI militante asegura que la barda esta en comodato del movimiento territorial en el cual ocupa el cargo como secretario tel. 4423593900



**TIPO DE ANUNCIO**

Panorámicos

**TAMAÑO**

30 x 3



**Sistema Integral de Monitoreo de Espectaculares**  
**Reporte de recorrido**

Del: 18/03/2015  
Hasta: 19/03/2015  
Usuario: exurveyqro  
Proceso: PEF 2014-2015

<b>Identificador</b>	40907	<b>Estado</b>	QUERETARO
<b>Ticket</b>	59957	<b>Municipio</b>	QUERETARO
<b>Fecha de recorrido</b>	18/03/2015 13:47	<b>Colonia</b>	centro
<b>Latitud</b>	20.74780466	<b>Calle</b>	santa rosa jauregui
<b>Longitud</b>	-100.4433022	<b>Numero</b>	sin numero
<b>Device ID</b>	IFE-Desktop v1.0	<b>Distrito</b>	
<b>Partido</b>	Partido Acción Nacional	<b>Cargo</b>	Genérico Federal
<b>Candidato</b>			
<b>Otro Candidato</b>	sin candidato		

**Observaciones:** distrito 03 espectacular



**TIPO DE ANUNCIO**

Panorámicos

**TAMAÑO**

7 x 6



**Sistema Integral de Monitoreo de Espectaculares**  
**Reporte de recorrido**

Del: 18/03/2015  
Hasta: 19/03/2015  
Usuario: exurveyqro  
Proceso: PEF 2014-2015

<b>Identificador</b>	40909	<b>Estado</b>	QUERETARO
<b>Ticket</b>	59957	<b>Municipio</b>	QUERETARO
<b>Fecha de recorrido</b>	18/03/2015 14:02	<b>Colonia</b>	la independencia
<b>Latitud</b>	20.73617567	<b>Calle</b>	juan alvarez
<b>Longitud</b>	-100.44365677	<b>Numero</b>	sin numero
<b>Device ID</b>	IFE-Desktop v1.0	<b>Distrito</b>	
<b>Partido</b>	Partido Acción Nacional	<b>Cargo</b>	Genérico Federal
<b>Candidato</b>			
<b>Otro Candidato</b>	sin candidato		

**Observaciones:** distrito 03 espectacular



**TIPO DE ANUNCIO**

Panorámicos

**TAMAÑO**

8 x 7



**Sistema Integral de Monitoreo de Espectaculares**  
**Reporte de recorrido**

Del: 18/03/2015  
Hasta: 19/03/2015  
Usuario: exurveyqro  
Proceso: PEF 2014-2015

<b>Identificador</b>	40910	<b>Estado</b>	QUERETARO
<b>Ticket</b>	59957	<b>Municipio</b>	QUERETARO
<b>Fecha de recorrido</b>	18/03/2015 14:09	<b>Colonia</b>	punta juriquilla
<b>Latitud</b>	20.71392039	<b>Calle</b>	paseo de la republica
<b>Longitud</b>	-100.43874815	<b>Numero</b>	sin numero
<b>Device ID</b>	IFE-Desktop v1.0	<b>Distrito</b>	
<b>Partido</b>	Partido Acción Nacional	<b>Cargo</b>	Genérico Federal
<b>Candidato</b>			
<b>Otro Candidato</b>	sin candidato		

**Observaciones:** distrito 03 espectacular



**TIPO DE ANUNCIO**

Panorámicos

**TAMAÑO**

8 x 6

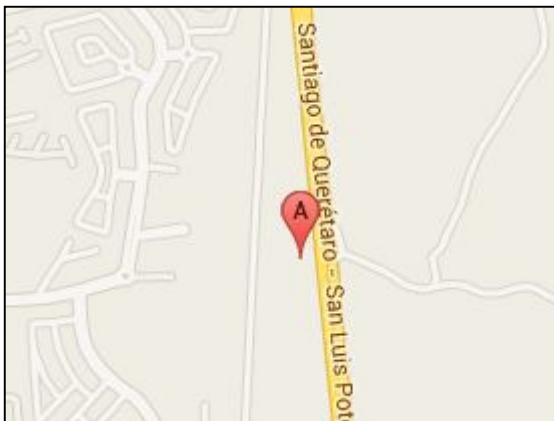

**Sistema Integral de Monitoreo de Espectaculares**  
**Reporte de recorrido**

Del: 18/03/2015  
Hasta: 19/03/2015  
Usuario: exurveyqro  
Proceso: PEF 2014-2015

<b>Identificador</b>	40920	<b>Estado</b>	QUERETARO
<b>Ticket</b>	59957	<b>Municipio</b>	QUERETARO
<b>Fecha de recorrido</b>	18/03/2015 15:41	<b>Colonia</b>	carrillo puerto
		<b>Calle</b>	n. mendoza
		<b>Numero</b>	528
		<b>Distrito</b>	
<b>Latitud</b>	20.61019216		
<b>Longitud</b>	-100.43481046		
<b>Device ID</b>	IFE-Desktop v1.0		
<b>Partido</b>	Partido Acción Nacional	<b>Cargo</b>	Genérico Federal
<b>Candidato</b>			
<b>Otro Candidato</b>	sin candidato		

**Observaciones:** distrito 03 barda



**TIPO DE ANUNCIO**

Muros

**TAMAÑO**

10 x 2





**Sistema Integral de Monitoreo de Espectaculares**  
**Reporte de recorrido**

Del: 18/03/2015  
Hasta: 19/03/2015  
Usuario: exurveyqro  
Proceso: PEF 2014-2015

<b>Identificador</b>	40924	<b>Estado</b>	QUERETARO
<b>Ticket</b>	59957	<b>Municipio</b>	QUERETARO
<b>Fecha de recorrido</b>	18/03/2015 16:04	<b>Colonia</b>	carrillo puerto
<b>Latitud</b>	20.60969572	<b>Calle</b>	espuela del ferrocarril
<b>Longitud</b>	-100.42712297	<b>Numero</b>	sin numero
<b>Device ID</b>	IFE-Desktop v1.0	<b>Distrito</b>	
<b>Partido</b>	Partido Acción Nacional	<b>Cargo</b>	Genérico Federal
<b>Candidato</b>			
<b>Otro Candidato</b>	sin candidato		

**Observaciones:** distrito 03 barda



**TIPO DE ANUNCIO**

Muros

**TAMAÑO**

7 x 3



**Sistema Integral de Monitoreo de Espectaculares**  
**Reporte de recorrido**

Del: 18/03/2015  
Hasta: 19/03/2015  
Usuario: exurveyqro  
Proceso: PEF 2014-2015

<b>Identificador</b>	40927	<b>Estado</b>	QUERETARO
<b>Ticket</b>	59957	<b>Municipio</b>	QUERETARO
<b>Fecha de recorrido</b>	19/03/2015 11:04	<b>Colonia</b>	san francisquito
<b>Latitud</b>	20.58650362	<b>Calle</b>	felix osores
<b>Longitud</b>	-100.38102003	<b>Numero</b>	sin numero
<b>Device ID</b>	IFE-Desktop v1.0	<b>Distrito</b>	
<b>Partido</b>	Partido Acción Nacional	<b>Cargo</b>	Genérico Federal
<b>Candidato</b>			
<b>Otro Candidato</b>	sin candidato		

**Observaciones:** distrito 04 Iona



**TIPO DE ANUNCIO**

Mantas

**TAMAÑO**

15 x 5

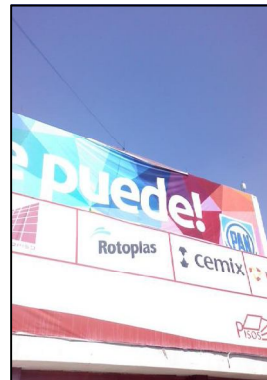

**Sistema Integral de Monitoreo de Espectaculares**  
**Reporte de recorrido**

Del: 18/03/2015  
Hasta: 19/03/2015  
Usuario: exurveyqro  
Proceso: PEF 2014-2015

<b>Identificador</b>	40928	<b>Estado</b>	QUERETARO
<b>Ticket</b>	59957	<b>Municipio</b>	QUERETARO
<b>Fecha de recorrido</b>	19/03/2015 11:13	<b>Colonia</b>	san francisquito
<b>Latitud</b>	20.58649798	<b>Calle</b>	avenida constituyentes
<b>Longitud</b>	-100.38138374	<b>Numero</b>	39
<b>Device ID</b>	IFE-Desktop v1.0	<b>Distrito</b>	
<b>Partido</b>	Partido Acción Nacional	<b>Cargo</b>	Genérico Federal
<b>Candidato</b>			
<b>Otro Candidato</b>	sin candidato		

**Observaciones:** distrito 04 barda



**TIPO DE ANUNCIO**

Muros

**TAMAÑO**

15 x 4





# Sistema Integral de Monitoreo de Espectaculares

## Reporte de recorrido

Del: 18/03/2015  
Hasta: 19/03/2015  
Usuario: exurveyqro  
Proceso: PEF 2014-2015

<b>Identificador</b>	40937	<b>Estado</b>	QUERETARO
<b>Ticket</b>	59957	<b>Municipio</b>	QUERETARO
<b>Fecha de recorrido</b>	19/03/2015 12:29	<b>Colonia</b>	sin referencia
		<b>Calle</b>	federal 57
		<b>Numero</b>	sin numero
		<b>Distrito</b>	
<b>Latitud</b>	20.5811082		
<b>Longitud</b>	-100.34341293		
<b>Device ID</b>	IFE-Desktop v1.0		
<b>Partido</b>	Partido Acción Nacional	<b>Cargo</b>	Genérico Federal
<b>Candidato</b>			
<b>Otro Candidato</b>	sin candidato		

**Observaciones:** distrito 04 espectacular

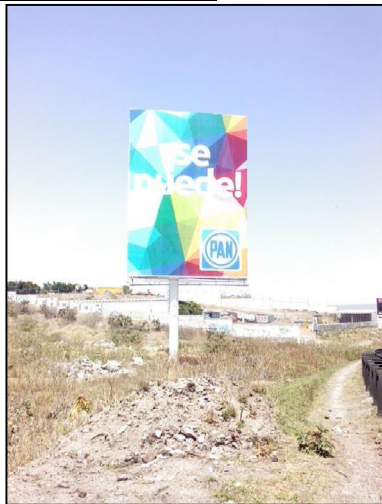

### TIPO DE ANUNCIO

Panorámicos

### TAMAÑO

5 x 14

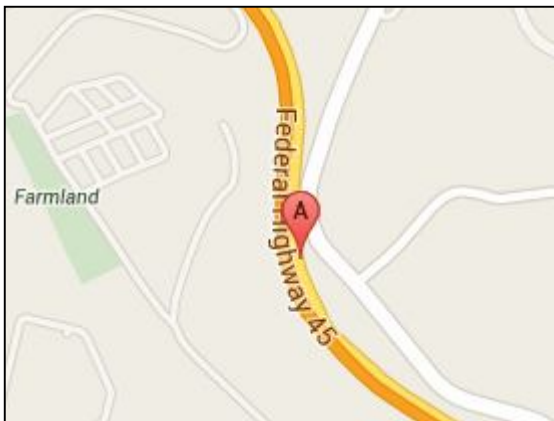



# Sistema Integral de Monitoreo de Espectaculares

## Reporte de recorrido

Del: 18/03/2015  
Hasta: 19/03/2015  
Usuario: exurveyqro  
Proceso: PEF 2014-2015

<b>Identificador</b>	40939	<b>Estado</b>	QUERETARO
<b>Ticket</b>	59957	<b>Municipio</b>	QUERETARO
<b>Fecha de recorrido</b>	19/03/2015 12:37	<b>Colonia</b>	sin referencia
		<b>Calle</b>	carretera mexico queretaro
		<b>Numero</b>	sin numero
		<b>Distrito</b>	
<b>Latitud</b>	20.57804427		
<b>Longitud</b>	-100.34075924		
<b>Device ID</b>	IFE-Desktop v1.0		
<b>Partido</b>	Partido Acción Nacional	<b>Cargo</b>	Genérico Federal
<b>Candidato</b>			
<b>Otro Candidato</b>	sin candidato		

**Observaciones:** distrito 04 espectacular



### TIPO DE ANUNCIO

Panorámicos

### TAMAÑO

6 x 7

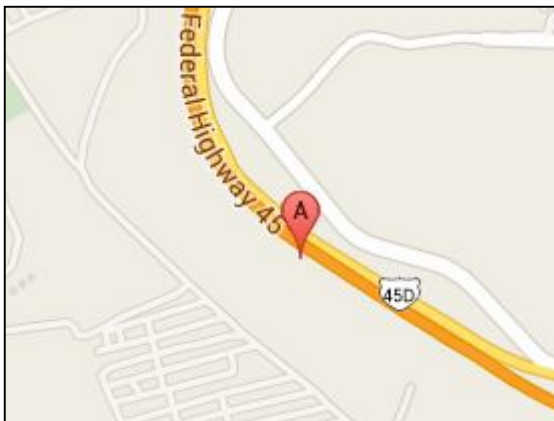

**Sistema Integral de Monitoreo de Espectaculares**  
**Reporte de recorrido**

Del: 18/03/2015  
Hasta: 19/03/2015  
Usuario: exurveyqro  
Proceso: PEF 2014-2015

<b>Identificador</b>	40941	<b>Estado</b>	QUERETARO
<b>Ticket</b>	59957	<b>Municipio</b>	QUERETARO
<b>Fecha de recorrido</b>	19/03/2015 12:48	<b>Colonia</b>	sin referencia
<b>Latitud</b>	20.57370078	<b>Calle</b>	carretera mexico queretaro
<b>Longitud</b>	-100.32828986	<b>Numero</b>	sin numero
<b>Device ID</b>	IFE-Desktop v1.0	<b>Distrito</b>	
<b>Partido</b>	Partido Acción Nacional	<b>Cargo</b>	Genérico Federal
<b>Candidato</b>			
<b>Otro Candidato</b>	sin candidato		

**Observaciones:** distrito 04 barda

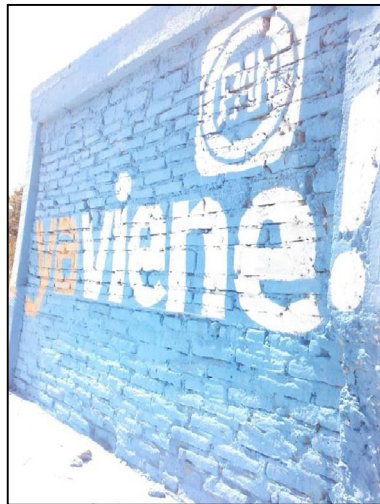

**TIPO DE ANUNCIO**

Muros

**TAMAÑO**

18 x 3



**Sistema Integral de Monitoreo de Espectaculares**  
**Reporte de recorrido**

Del: 18/03/2015  
Hasta: 19/03/2015  
Usuario: exurveyqro  
Proceso: PEF 2014-2015

<b>Identificador</b>	40942	<b>Estado</b>	QUERETARO
<b>Ticket</b>	59957	<b>Municipio</b>	QUERETARO
<b>Fecha de recorrido</b>	19/03/2015 12:51	<b>Colonia</b>	sin referencia
<b>Latitud</b>	20.57370314	<b>Calle</b>	carretera mexico queretaro
<b>Longitud</b>	-100.32829419	<b>Numero</b>	sin numero
<b>Device ID</b>	IFE-Desktop v1.0	<b>Distrito</b>	
<b>Partido</b>	Partido Acción Nacional	<b>Cargo</b>	Genérico Federal
<b>Candidato</b>			
<b>Otro Candidato</b>	sin candidato		

**Observaciones:** distrito 04 barda



**TIPO DE ANUNCIO**

Muros

**TAMAÑO**

22 x 3



**Sistema Integral de Monitoreo de Espectaculares**  
**Reporte de recorrido**

Del: 18/03/2015  
Hasta: 19/03/2015  
Usuario: exurveyqro  
Proceso: PEF 2014-2015

<b>Identificador</b>	40946	<b>Estado</b>	QUERETARO
<b>Ticket</b>	59957	<b>Municipio</b>	QUERETARO
<b>Fecha de recorrido</b>	19/03/2015 13:12	<b>Colonia</b>	san isidro miranda
		<b>Calle</b>	nuevo leon
		<b>Numero</b>	sin numero
		<b>Distrito</b>	
<b>Latitud</b>	20.56905011	<b>Cargo</b>	Genérico Federal
<b>Longitud</b>	-100.32274873		
<b>Device ID</b>	IFE-Desktop v1.0		
<b>Partido</b>	Partido Acción Nacional		
<b>Candidato</b>			
<b>Otro Candidato</b>	pancho dominguez		

**Observaciones:** distrito 04 barda



**TIPO DE ANUNCIO**

Muros

**TAMAÑO**

10 x 3





**Sistema Integral de Monitoreo de Espectaculares**  
**Reporte de recorrido**

Del: 18/03/2015  
Hasta: 19/03/2015  
Usuario: exurveyqro  
Proceso: PEF 2014-2015

<b>Identificador</b>	40947	<b>Estado</b>	QUERETARO
<b>Ticket</b>	59957	<b>Municipio</b>	QUERETARO
<b>Fecha de recorrido</b>	19/03/2015 13:17	<b>Colonia</b>	san isidro miranda
<b>Latitud</b>	20.56904031	<b>Calle</b>	nuevo leon
<b>Longitud</b>	-100.32270139	<b>Numero</b>	sin numero
<b>Device ID</b>	IFE-Desktop v1.0	<b>Distrito</b>	
<b>Partido</b>	Partido Acción Nacional	<b>Cargo</b>	Genérico Federal
<b>Candidato</b>			
<b>Otro Candidato</b>	pancho dominguez		

**Observaciones:** distrito 04 Iona



**TIPO DE ANUNCIO**

Mantas

**TAMAÑO**

3 x 2

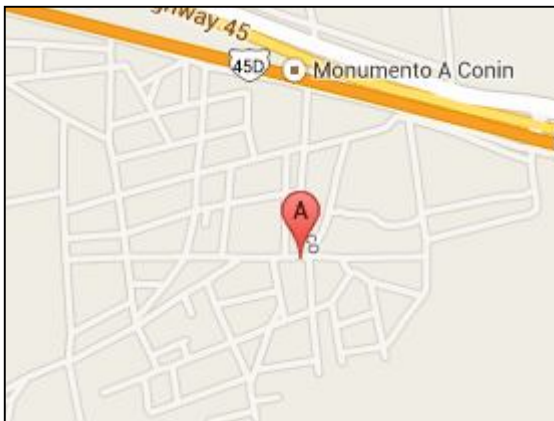

**Sistema Integral de Monitoreo de Espectaculares**  
**Reporte de recorrido**

Del: 18/03/2015  
Hasta: 19/03/2015  
Usuario: exurveyqro  
Proceso: PEF 2014-2015

<b>Identificador</b>	40956	<b>Estado</b>	QUERETARO
<b>Ticket</b>	59957	<b>Municipio</b>	QUERETARO
<b>Fecha de recorrido</b>	19/03/2015 14:09	<b>Colonia</b>	san isidro miranda
<b>Latitud</b>	20.57169915	<b>Calle</b>	queretaro
<b>Longitud</b>	-100.32021427	<b>Numero</b>	sin numero
<b>Device ID</b>	IFE-Desktop v1.0	<b>Distrito</b>	
<b>Partido</b>	Partido Acción Nacional	<b>Cargo</b>	Genérico Federal
<b>Candidato</b>			
<b>Otro Candidato</b>	sin candidato		

**Observaciones:** distrito 04 espectacular

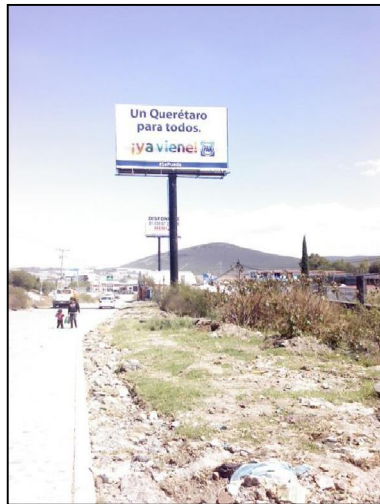

**TIPO DE ANUNCIO**

Panorámicos

**TAMAÑO**

10 x 6

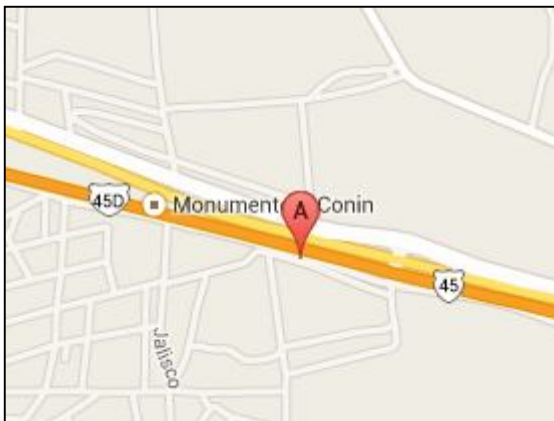

**Sistema Integral de Monitoreo de Espectaculares**  
**Reporte de recorrido**

Del: 18/03/2015  
Hasta: 19/03/2015  
Usuario: exurveyqro  
Proceso: PEF 2014-2015

<b>Identificador</b>	40957	<b>Estado</b>	QUERETARO
<b>Ticket</b>	59957	<b>Municipio</b>	QUERETARO
<b>Fecha de recorrido</b>	19/03/2015 14:13	<b>Colonia</b>	san isidro
<b>Latitud</b>	20.57147483	<b>Calle</b>	queretaro
<b>Longitud</b>	-100.3195955	<b>Numero</b>	sin numero
<b>Device ID</b>	IFE-Desktop v1.0	<b>Distrito</b>	
<b>Partido</b>	Partido Acción Nacional	<b>Cargo</b>	Genérico Federal
<b>Candidato</b>			
<b>Otro Candidato</b>	sin candidato		

**Observaciones:** distrito 04 espectacular



**TIPO DE ANUNCIO**

Panorámicos

**TAMAÑO**

10 x 6

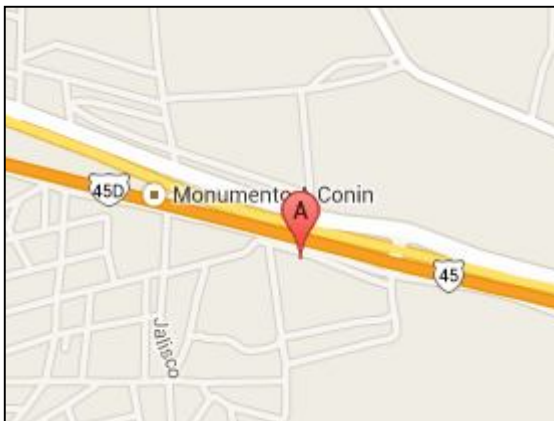

**Sistema Integral de Monitoreo de Espectaculares**  
**Reporte de recorrido**

Del: 18/03/2015  
Hasta: 19/03/2015  
Usuario: exurveyqro  
Proceso: PEF 2014-2015

<b>Identificador</b>	40958	<b>Estado</b>	QUERETARO
<b>Ticket</b>	59957	<b>Municipio</b>	QUERETARO
<b>Fecha de recorrido</b>	19/03/2015 14:21	<b>Colonia</b>	federal 57
<b>Latitud</b>	20.57037685	<b>Calle</b>	carretera mexico queretaro
<b>Longitud</b>	-100.31426208	<b>Numero</b>	sin numero
<b>Device ID</b>	IFE-Desktop v1.0	<b>Distrito</b>	
<b>Partido</b>	Partido Acción Nacional	<b>Cargo</b>	Genérico Federal
<b>Candidato</b>			
<b>Otro Candidato</b>	sin candidato		

**Observaciones:** distrito 04 barda



**TIPO DE ANUNCIO**

Muros

**TAMAÑO**

45 x 3

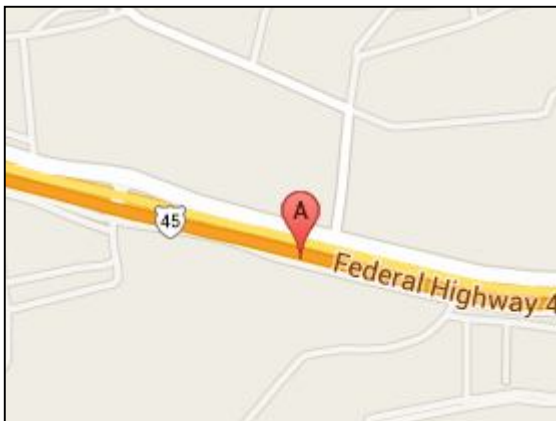

**Sistema Integral de Monitoreo de Espectaculares**  
**Reporte de recorrido**

Del: 18/03/2015  
Hasta: 19/03/2015  
Usuario: exurveyqro  
Proceso: PEF 2014-2015

<b>Identificador</b>	40959	<b>Estado</b>	QUERETARO
<b>Ticket</b>	59957	<b>Municipio</b>	QUERETARO
<b>Fecha de recorrido</b>	19/03/2015 14:25	<b>Colonia</b>	carretera mexico queretaro
<b>Latitud</b>	20.57038763	<b>Calle</b>	avenida queretaro
<b>Longitud</b>	-100.31434542	<b>Numero</b>	sin numero
<b>Device ID</b>	IFE-Desktop v1.0	<b>Distrito</b>	
<b>Partido</b>	Partido Acción Nacional	<b>Cargo</b>	Genérico Federal
<b>Candidato</b>			
<b>Otro Candidato</b>	sin candidato		

**Observaciones:** distrito 04 barda



**TIPO DE ANUNCIO**

Muros

**TAMAÑO**

45 x 3

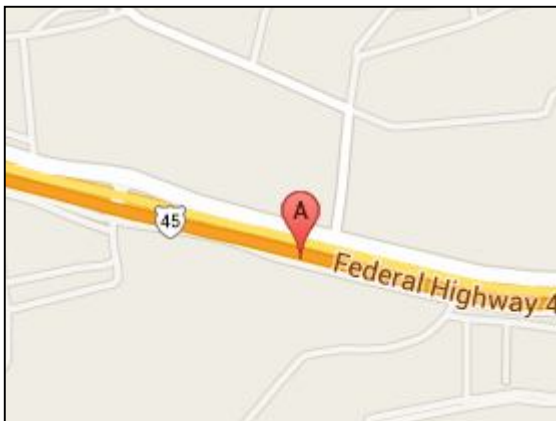

**Sistema Integral de Monitoreo de Espectaculares**  
**Reporte de recorrido**

Del: 18/03/2015  
Hasta: 19/03/2015  
Usuario: exurveyqro  
Proceso: PEF 2014-2015

<b>Identificador</b>	40963	<b>Estado</b>	QUERETARO
<b>Ticket</b>	59957	<b>Municipio</b>	QUERETARO
<b>Fecha de recorrido</b>	19/03/2015 14:43	<b>Colonia</b>	el carmen
<b>Latitud</b>	20.57126823	<b>Calle</b>	carretera mexico queretaro
<b>Longitud</b>	-100.27858189	<b>Numero</b>	sin numero
<b>Device ID</b>	IFE-Desktop v1.0	<b>Distrito</b>	
<b>Partido</b>	Partido Acción Nacional	<b>Cargo</b>	Genérico Federal
<b>Candidato</b>			
<b>Otro Candidato</b>	sin candidato		

**Observaciones:** distrito 04 espectacular

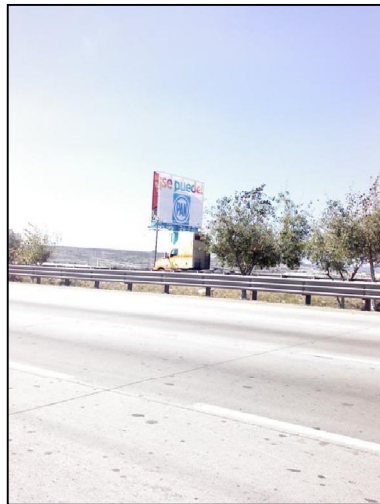

**TIPO DE ANUNCIO**

Panorámicos

**TAMAÑO**

10 x 6



**Sistema Integral de Monitoreo de Espectaculares**  
**Reporte de recorrido**

Del: 18/03/2015  
Hasta: 19/03/2015  
Usuario: exurveyqro  
Proceso: PEF 2014-2015

<b>Identificador</b>	40964	<b>Estado</b>	QUERETARO
<b>Ticket</b>	59957	<b>Municipio</b>	QUERETARO
<b>Fecha de recorrido</b>	19/03/2015 14:46	<b>Colonia</b>	el carmen
<b>Latitud</b>	20.57121492	<b>Calle</b>	carretera mexico queretaro
<b>Longitud</b>	-100.27851303	<b>Numero</b>	sin numero
<b>Device ID</b>	IFE-Desktop v1.0	<b>Distrito</b>	
<b>Partido</b>	Partido Acción Nacional	<b>Cargo</b>	Genérico Federal
<b>Candidato</b>			
<b>Otro Candidato</b>	sin candidato		

**Observaciones:** distrito 04 espectacular

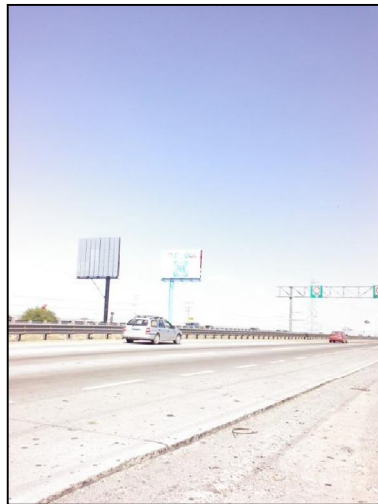

**TIPO DE ANUNCIO**

Panorámicos

**TAMAÑO**

10 x 6



**Sistema Integral de Monitoreo de Espectaculares**  
**Reporte de recorrido**

Del: 18/03/2015  
Hasta: 19/03/2015  
Usuario: exurveyqro  
Proceso: PEF 2014-2015

<b>Identificador</b>	40974	<b>Estado</b>	QUERETARO
<b>Ticket</b>	59957	<b>Municipio</b>	QUERETARO
<b>Fecha de recorrido</b>	19/03/2015 15:42	<b>Colonia</b>	san isidro miranda
<b>Latitud</b>	20.57482603	<b>Calle</b>	carretera mexico queretaro
<b>Longitud</b>	-100.32676456	<b>Numero</b>	sin numero
<b>Device ID</b>	IFE-Desktop v1.0	<b>Distrito</b>	
<b>Partido</b>	Partido Acción Nacional	<b>Cargo</b>	Genérico Federal
<b>Candidato</b>			
<b>Otro Candidato</b>	sin candidato		

**Observaciones:** distrito 04 espectacular



**TIPO DE ANUNCIO**

Panorámicos

**TAMAÑO**

10 x 12





**Sistema Integral de Monitoreo de Espectaculares**  
**Reporte de recorrido**

Del: 18/03/2015  
Hasta: 19/03/2015  
Usuario: exurveyqro  
Proceso: PEF 2014-2015

<b>Identificador</b>	40979	<b>Estado</b>	QUERETARO
<b>Ticket</b>	59957	<b>Municipio</b>	QUERETARO
<b>Fecha de recorrido</b>	19/03/2015 16:33	<b>Colonia</b>	carretera mexico queretaro
<b>Latitud</b>	20.57760381	<b>Calle</b>	carretera mexico queretaro
<b>Longitud</b>	-100.38207399	<b>Numero</b>	sin numero
<b>Device ID</b>	IFE-Desktop v1.0	<b>Distrito</b>	
<b>Partido</b>	Partido Acción Nacional	<b>Cargo</b>	Genérico Federal
<b>Candidato</b>			
<b>Otro Candidato</b>	sin candidato		

**Observaciones:** distrito 04 barda

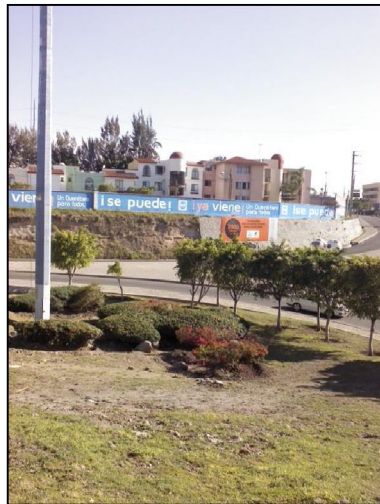
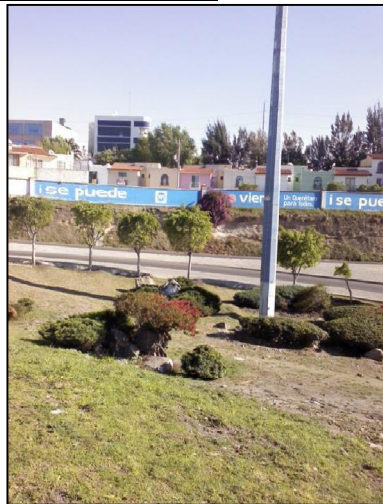

**TIPO DE ANUNCIO**

Muros

**TAMAÑO**

70 x 3



**Sistema Integral de Monitoreo de Espectaculares**  
**Reporte de recorrido**

Del: 18/03/2015  
Hasta: 19/03/2015  
Usuario: exurveyqro  
Proceso: PEF 2014-2015

<b>Identificador</b>	40981	<b>Estado</b>	QUERETARO
<b>Ticket</b>	59957	<b>Municipio</b>	QUERETARO
<b>Fecha de recorrido</b>	19/03/2015 16:51	<b>Colonia</b>	carretera mexico queretaro
<b>Latitud</b>	20.58117811	<b>Calle</b>	Carretera mexico queretaro
<b>Longitud</b>	-100.36703977	<b>Numero</b>	sin numero
<b>Device ID</b>	IFE-Desktop v1.0	<b>Distrito</b>	
<b>Partido</b>	Partido Acción Nacional	<b>Cargo</b>	Genérico Federal
<b>Candidato</b>			
<b>Otro Candidato</b>	sin candidato		

**Observaciones:** distrito 04 espectacular



**TIPO DE ANUNCIO**

Panorámicos

**TAMAÑO**

10 x 6

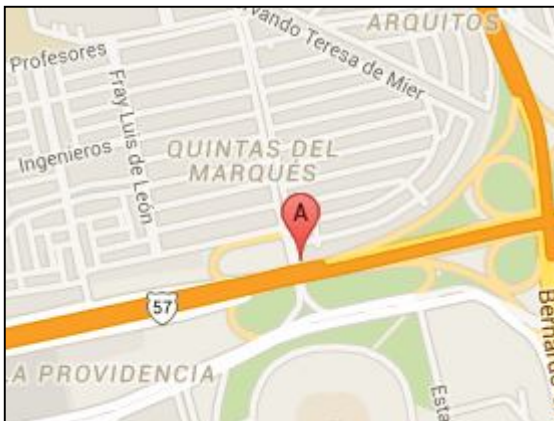



# Sistema Integral de Monitoreo de Espectaculares

## Reporte de recorrido

Del: 20/03/2015  
Hasta: 26/03/2015  
Usuario: exurveyoax  
Proceso: PEF 2014-2015

<b>Identificador</b>	41854	<b>Estado</b>	OAXACA
<b>Ticket</b>	60270	<b>Municipio</b>	OAXACA DE JUAREZ
<b>Fecha de recorrido</b>	26/03/2015 09:51	<b>Colonia</b>	centro
<b>Latitud</b>	17.05850805	<b>Calle</b>	avenida miguel hidalgo
<b>Longitud</b>	-96.71303367	<b>Numero</b>	2003
<b>Device ID</b>	IFE-Desktop v1.0	<b>Distrito</b>	
<b>Partido</b>	Partido Acción Nacional	<b>Cargo</b>	Genérico
<b>Candidato</b>			
<b>Otro Candidato</b>			

### Observaciones:



### TIPO DE ANUNCIO

Muros

### TAMAÑO

5 x 4

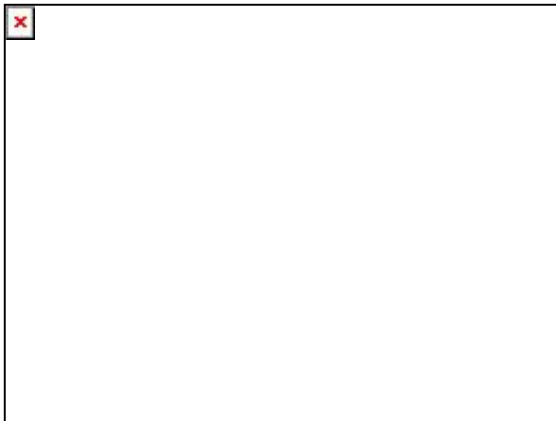

**Sistema Integral de Monitoreo de Espectaculares**  
**Reporte de recorrido**

Del: 20/03/2015  
Hasta: 26/03/2015  
Usuario: exurveyoax  
Proceso: PEF 2014-2015

<b>Identificador</b>	41858	<b>Estado</b>	OAXACA
<b>Ticket</b>	60270	<b>Municipio</b>	OAXACA DE JUAREZ
<b>Fecha de recorrido</b>	26/03/2015 10:44	<b>Colonia</b>	san agustin de las juntas
<b>Latitud</b>	17.01418334	<b>Calle</b>	reforma
<b>Longitud</b>	-96.71356297	<b>Numero</b>	2
<b>Device ID</b>	IFE-Desktop v1.0	<b>Distrito</b>	
<b>Partido</b>	Partido Acción Nacional	<b>Cargo</b>	Diputado
<b>Candidato</b>			
<b>Otro Candidato</b>	leslie jimenez		

**Observaciones:** coalicion



**TIPO DE ANUNCIO**

Muros

**TAMAÑO**

4 x 1



**Sistema Integral de Monitoreo de Espectaculares**  
**Reporte de recorrido**

Del: 20/03/2015  
Hasta: 26/03/2015  
Usuario: exurveyoax  
Proceso: PEF 2014-2015

<b>Identificador</b>	41862	<b>Estado</b>	OAXACA
<b>Ticket</b>	60270	<b>Municipio</b>	OAXACA DE JUAREZ
<b>Fecha de recorrido</b>	26/03/2015 11:38	<b>Colonia</b>	san juan chapultepec
<b>Latitud</b>	17.0571331	<b>Calle</b>	avenida mexicanpan
<b>Longitud</b>	-96.74139725	<b>Numero</b>	214
<b>Device ID</b>	IFE-Desktop v1.0	<b>Distrito</b>	
<b>Partido</b>	Partido Acción Nacional	<b>Cargo</b>	Diputado
<b>Candidato</b>			
<b>Otro Candidato</b>	rene mejia		

**Observaciones:**

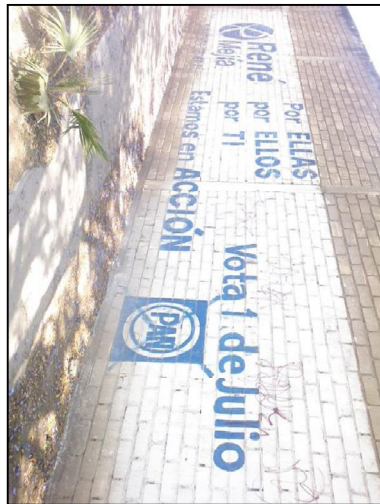

**TIPO DE ANUNCIO**

Muros

**TAMAÑO**

15 x 2

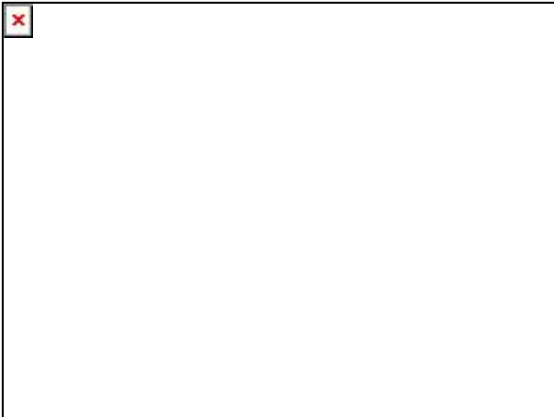

# Sistema Integral de Monitoreo de Espectaculares

## Reporte de recorrido

Del: **14/03/2015**

Hasta: **15/03/2015**

Usuario: **exurveytlax**

Proceso: **PEF 2014-2015**

<b>Identificador</b>	40985	<b>Estado</b>	TLAXCALA
<b>Ticket</b>	59963	<b>Municipio</b>	CHIAUTEMPAN
<b>Fecha de recorrido</b>	14/03/2015 12:37	<b>Colonia</b>	el alto
<b>Latitud</b>	19.31210541	<b>Calle</b>	via corta
<b>Longitud</b>	-98.20225723	<b>Numero</b>	s/n
<b>Device ID</b>	IFE-Desktop v1.0	<b>Distrito</b>	
<b>Partido</b>	Partido Acción Nacional	<b>Cargo</b>	Genérico
<b>Candidato</b>			
<b>Otro Candidato</b>			

**Observaciones:** distrito 2



**TIPO DE ANUNCIO**

Muros

**TAMAÑO**

10 x 2

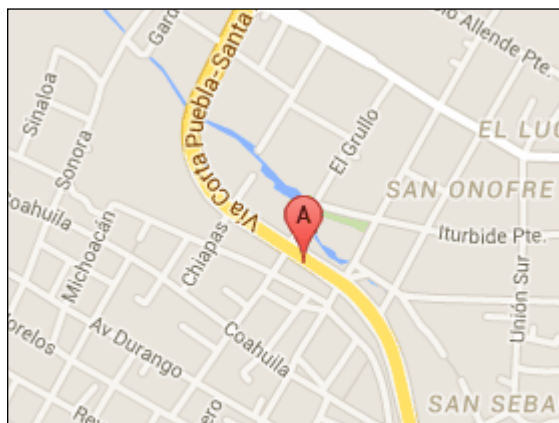

**Sistema Integral de Monitoreo de Espectaculares**  
**Reporte de recorrido**

Del: **14/03/2015**  
Hasta: **15/03/2015**  
Usuario: **exurveytlax**  
Proceso: **PEF 2014-2015**

<b>Identificador</b>	40992	<b>Estado</b>	TLAXCALA
<b>Ticket</b>	59963	<b>Municipio</b>	CHIAUTEMPAN
<b>Fecha de recorrido</b>	14/03/2015 14:25	<b>Colonia</b>	la industrial
<b>Latitud</b>	19.31819324	<b>Calle</b>	antonio diaz varela
<b>Longitud</b>	-98.2041429	<b>Numero</b>	94
<b>Device ID</b>	IFE-Desktop v1.0	<b>Distrito</b>	
<b>Partido</b>	Partido Acción Nacional	<b>Cargo</b>	Genérico
<b>Candidato</b>			
<b>Otro Candidato</b>			

**Observaciones:** distrito 2



**TIPO DE ANUNCIO**

Muros

**TAMAÑO**

8 x 1.5

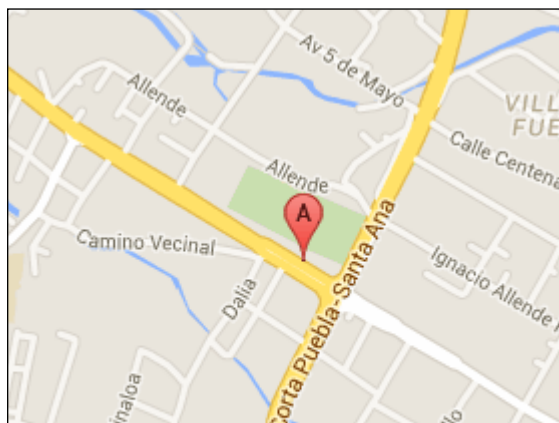

## Sistema Integral de Monitoreo de Espectaculares

### Reporte de recorrido

Del: **14/03/2015**

Hasta: **15/03/2015**

Usuario: **exurveytlax**

Proceso: **PEF 2014-2015**

<b>Identificador</b>	40993	<b>Estado</b>	TLAXCALA
<b>Ticket</b>	59963	<b>Municipio</b>	TLAXCALA
<b>Fecha de recorrido</b>	14/03/2015 14:36	<b>Colonia</b>	el sabinal
<b>Latitud</b>	19.31805189	<b>Calle</b>	carretera ocotlan santa ana
<b>Longitud</b>	-98.21169993	<b>Numero</b>	km 2.5
<b>Device ID</b>	IFE-Desktop v1.0	<b>Distrito</b>	
<b>Partido</b>	Partido Acción Nacional	<b>Cargo</b>	Genérico
<b>Candidato</b>			
<b>Otro Candidato</b>			

**Observaciones:** distrito 2



**TIPO DE ANUNCIO**

Muros

**TAMAÑO**

12 x 2

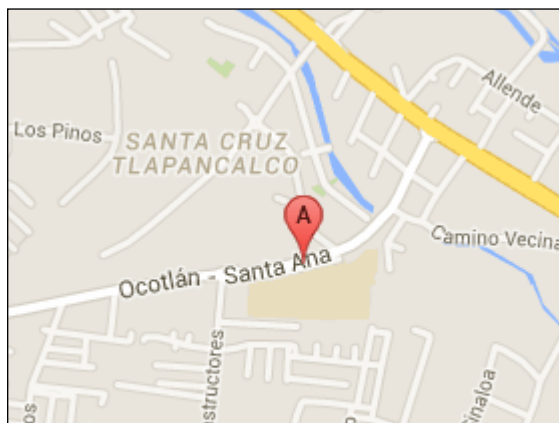



**Sistema Integral de Monitoreo de Espectaculares**  
**Reporte de recorrido**

Del: 10/03/2015  
Hasta: 02/04/2015  
Usuario: exurveyslp  
Proceso: PEL 2014-2015 GUAN

<b>Identificador</b>	41956	<b>Estado</b>	SAN LUIS POTOSI
<b>Ticket</b>	60288	<b>Municipio</b>	SAN LUIS POTOSI
<b>Fecha de recorrido</b>	25/03/2015 12:26	<b>Colonia</b>	tierra blanca
<b>Latitud</b>	22.11817379	<b>Calle</b>	periferico sur o antonio rocha cordero
<b>Longitud</b>	-101.00483732	<b>Numero</b>	
<b>Device ID</b>	IFE-Desktop v1.0	<b>Distrito</b>	
<b>Partido</b>	Partido Acción Nacional	<b>Cargo</b>	Presidente
<b>Candidato</b>			
<b>Otro Candidato</b>	Sonia mendoza candidato a gobernador		

**Observaciones:**

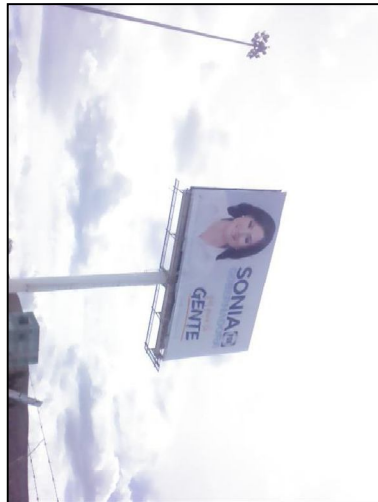
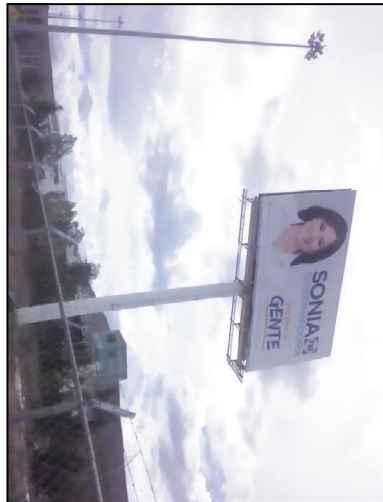

**TIPO DE ANUNCIO**

Panorámicos

**TAMAÑO**

15 x 8



**Sistema Integral de Monitoreo de Espectaculares**  
**Reporte de recorrido**

Del: 10/03/2015  
Hasta: 02/04/2015  
Usuario: exurveyslp  
Proceso: PEL 2014-2015 GUAN

<b>Identificador</b>	41960	<b>Estado</b>	SAN LUIS POTOSI
<b>Ticket</b>	60288	<b>Municipio</b>	SAN LUIS POTOSI
<b>Fecha de recorrido</b>	25/03/2015 18:54	<b>Colonia</b>	Lomas cuarta
<b>Latitud</b>	22.14275536	<b>Calle</b>	cordillera Himalaya
<b>Longitud</b>	-101.03360344	<b>Numero</b>	744
<b>Device ID</b>	IFE-Desktop v1.0	<b>Distrito</b>	
<b>Partido</b>	Partido Acción Nacional	<b>Cargo</b>	Presidente
<b>Candidato</b>			
<b>Otro Candidato</b>	Sonia mendoza candidato a la gobernatura. Por el Partido Accion Nacional		

**Observaciones:** arriba del restaurant. Rokku sushi bar

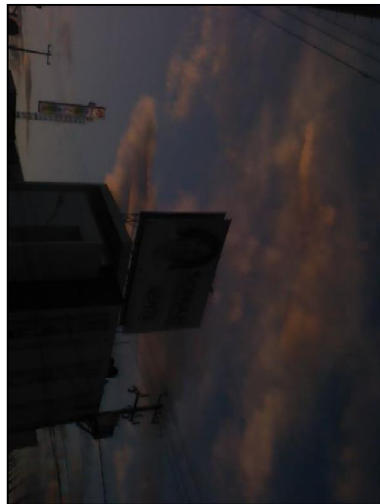

**TIPO DE ANUNCIO**

Panorámicos

**TAMAÑO**

15 x 7

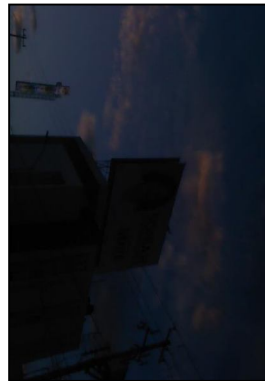

**Sistema Integral de Monitoreo de Espectaculares**  
**Reporte de recorrido**

Del: 10/03/2015  
Hasta: 02/04/2015  
Usuario: exurveyslp  
Proceso: PEL 2014-2015 GUAN

<b>Identificador</b>	42268	<b>Estado</b>	SAN LUIS POTOSI
<b>Ticket</b>	60354	<b>Municipio</b>	SAN LUIS POTOSI
<b>Fecha de recorrido</b>	11/03/2015 09:58	<b>Colonia</b>	col viveros
<b>Latitud</b>	22.1416268	<b>Calle</b>	av salvador nava martinez
<b>Longitud</b>	-101.0125074	<b>Numero</b>	s/n
<b>Device ID</b>	IFE-Desktop v1.0	<b>Distrito</b>	
<b>Partido</b>	Partido Acción Nacional	<b>Cargo</b>	Presidente
<b>Candidato</b>			
<b>Otro Candidato</b>	sonia mendoza		

**Observaciones:** espectacular con doble cara solo una utilizada con propaganda de campana



**TIPO DE ANUNCIO**

Panorámicos

**TAMAÑO**

12 x 8

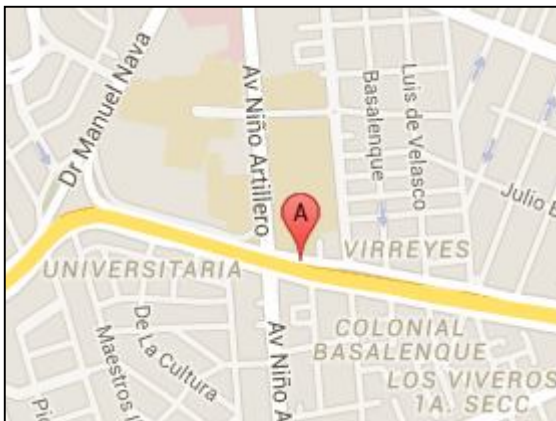

**Sistema Integral de Monitoreo de Espectaculares**  
**Reporte de recorrido**

Del: 10/03/2015  
Hasta: 02/04/2015  
Usuario: exurveyslp  
Proceso: PEL 2014-2015 GUAN

<b>Identificador</b>	42269	<b>Estado</b>	SAN LUIS POTOSI
<b>Ticket</b>	60354	<b>Municipio</b>	SAN LUIS POTOSI
<b>Fecha de recorrido</b>	11/03/2015 10:17	<b>Colonia</b>	col viveros
<b>Latitud</b>	22.14030539	<b>Calle</b>	av salvador nava martinez
<b>Longitud</b>	-101.00804281	<b>Numero</b>	3265b
<b>Device ID</b>	IFE-Desktop v1.0	<b>Distrito</b>	
<b>Partido</b>	Partido Acción Nacional	<b>Cargo</b>	Presidente
<b>Candidato</b>			
<b>Otro Candidato</b>	sonia mendoza		

**Observaciones:** espectacular de dos caras ambas utilizadas para campana



**TIPO DE ANUNCIO**

Panorámicos

**TAMAÑO**

12 x 8

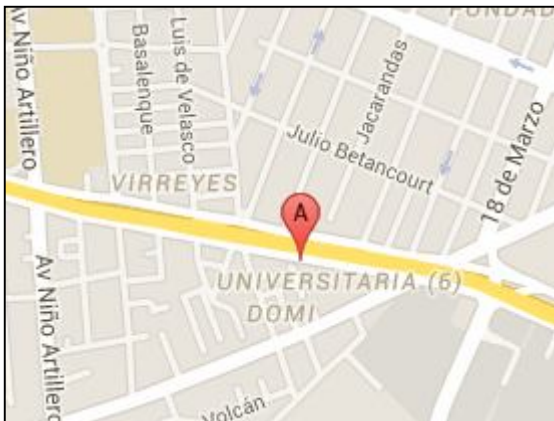

**Sistema Integral de Monitoreo de Espectaculares**  
**Reporte de recorrido**

Del: 10/03/2015  
Hasta: 02/04/2015  
Usuario: exurveyslp  
Proceso: PEL 2014-2015 GUAN

<b>Identificador</b>	42270	<b>Estado</b>	SAN LUIS POTOSI
<b>Ticket</b>	60354	<b>Municipio</b>	SAN LUIS POTOSI
<b>Fecha de recorrido</b>	11/03/2015 10:32	<b>Colonia</b>	col del real
<b>Latitud</b>	22.1363657	<b>Calle</b>	av salvador nava martinez
<b>Longitud</b>	-100.99446164	<b>Numero</b>	2998
<b>Device ID</b>	IFE-Desktop v1.0	<b>Distrito</b>	
<b>Partido</b>	Partido Acción Nacional	<b>Cargo</b>	Genérico
<b>Candidato</b>			
<b>Otro Candidato</b>			

**Observaciones:** espectacular de dos caras solo una utilizada para campana



**TIPO DE ANUNCIO**

Panorámicos

**TAMAÑO**

12 x 8

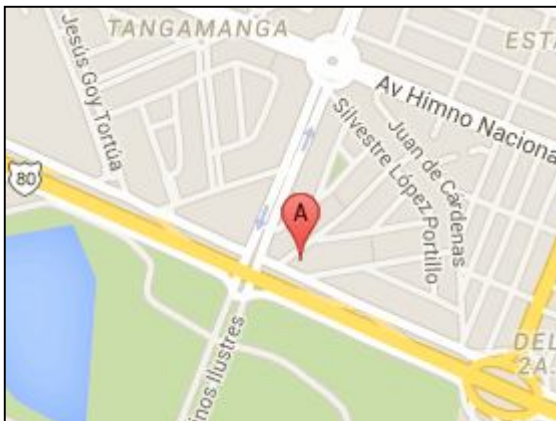

**Sistema Integral de Monitoreo de Espectaculares**  
**Reporte de recorrido**

Del: 10/03/2015  
Hasta: 02/04/2015  
Usuario: exurveyslp  
Proceso: PEL 2014-2015 GUAN

<b>Identificador</b>	42271	<b>Estado</b>	SAN LUIS POTOSI
<b>Ticket</b>	60354	<b>Municipio</b>	SAN LUIS POTOSI
<b>Fecha de recorrido</b>	11/03/2015 10:59	<b>Colonia</b>	fracc viveros
<b>Latitud</b>	22.14088481	<b>Calle</b>	av salvador nava martinez
<b>Longitud</b>	-101.01152091	<b>Numero</b>	420
<b>Device ID</b>	IFE-Desktop v1.0	<b>Distrito</b>	
<b>Partido</b>	Partido Acción Nacional	<b>Cargo</b>	Genérico
<b>Candidato</b>			
<b>Otro Candidato</b>			

**Observaciones:** espectacular de dos caras solo una utilizada para campana



**TIPO DE ANUNCIO**

Panorámicos

**TAMAÑO**

12 x 8

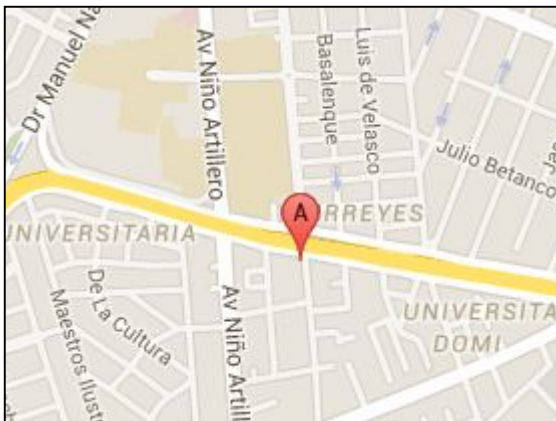

## Sistema Integral de Monitoreo de Espectaculares

### Reporte de recorrido

Del: 10/03/2015

Hasta: 02/04/2015

Usuario: exurveyslp

Proceso: PEL 2014-2015 GUAN

<b>Identificador</b>	42272	<b>Estado</b>	SAN LUIS POTOSI
<b>Ticket</b>	60354	<b>Municipio</b>	SAN LUIS POTOSI
<b>Fecha de recorrido</b>	11/03/2015 11:18	<b>Colonia</b>	col himno nacional segunda seccion
<b>Latitud</b>	22.13127549	<b>Calle</b>	andres de vera
<b>Longitud</b>	-100.98412005	<b>Numero</b>	146
<b>Device ID</b>	IFE-Desktop v1.0	<b>Distrito</b>	
<b>Partido</b>	Partido Acción Nacional	<b>Cargo</b>	Presidente
<b>Candidato</b>			
<b>Otro Candidato</b>	sonia mendoza		

**Observaciones:** espectacular con 4 caras solo una utilizada para campana



#### TIPO DE ANUNCIO

Panorámicos

#### TAMAÑO

12 x 8

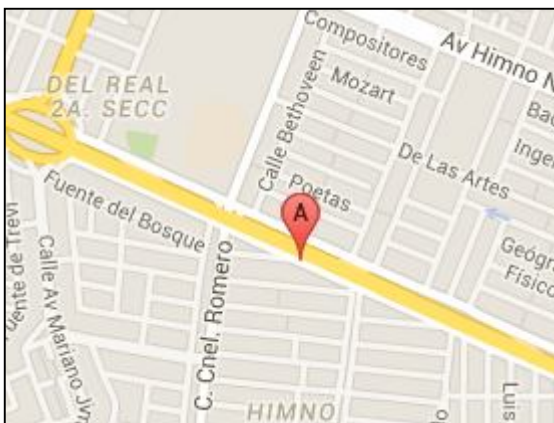

**Sistema Integral de Monitoreo de Espectaculares**  
**Reporte de recorrido**

Del: 10/03/2015  
Hasta: 02/04/2015  
Usuario: exurveyslp  
Proceso: PEL 2014-2015 GUAN

<b>Identificador</b>	42273	<b>Estado</b>	SAN LUIS POTOSI
<b>Ticket</b>	60354	<b>Municipio</b>	SAN LUIS POTOSI
<b>Fecha de recorrido</b>	11/03/2015 11:30	<b>Colonia</b>	col bolibar
<b>Latitud</b>	22.1298868	<b>Calle</b>	av salvador nava martinez
<b>Longitud</b>	-100.97968956	<b>Numero</b>	530
<b>Device ID</b>	IFE-Desktop v1.0	<b>Distrito</b>	
<b>Partido</b>	Partido Acción Nacional	<b>Cargo</b>	Genérico
<b>Candidato</b>			
<b>Otro Candidato</b>			

**Observaciones:** espectacular de una sola cara



**TIPO DE ANUNCIO**

Panorámicos

**TAMAÑO**

10 x 3

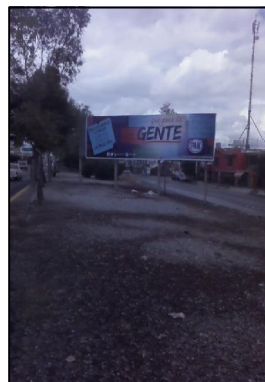



## Sistema Integral de Monitoreo de Espectaculares

### Reporte de recorrido

Del: 10/03/2015

Hasta: 02/04/2015

Usuario: exurveyslp

Proceso: PEL 2014-2015 GUAN

<b>Identificador</b>	42274	<b>Estado</b>	SAN LUIS POTOSI
<b>Ticket</b>	60354	<b>Municipio</b>	SAN LUIS POTOSI
<b>Fecha de recorrido</b>	11/03/2015 12:09	<b>Colonia</b>	col himno nacional segunda seccion
<b>Latitud</b>	22.12994215	<b>Calle</b>	gil gonzalez de avila
<b>Longitud</b>	-100.98096438	<b>Numero</b>	242
<b>Device ID</b>	IFE-Desktop v1.0	<b>Distrito</b>	
<b>Partido</b>	Partido Acción Nacional	<b>Cargo</b>	Presidente
<b>Candidato</b>			
<b>Otro Candidato</b>	sonia mendoza		

**Observaciones:** a un lado de biblioteca sente



#### TIPO DE ANUNCIO

Muros

#### TAMAÑO

7 x 2

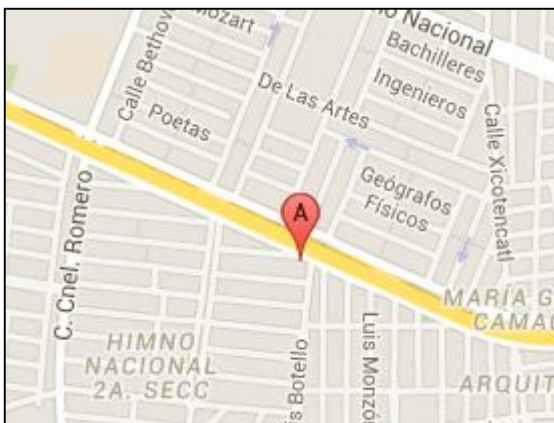

**Sistema Integral de Monitoreo de Espectaculares**  
**Reporte de recorrido**

Del: 10/03/2015  
Hasta: 02/04/2015  
Usuario: exurveyslp  
Proceso: PEL 2014-2015 GUAN

<b>Identificador</b>	42276	<b>Estado</b>	SAN LUIS POTOSI
<b>Ticket</b>	60354	<b>Municipio</b>	SAN LUIS POTOSI
<b>Fecha de recorrido</b>	11/03/2015 12:35	<b>Colonia</b>	fracc valle del potosi
<b>Latitud</b>	22.13510832	<b>Calle</b>	av salvador nava martinez
<b>Longitud</b>	-100.95733594	<b>Numero</b>	106
<b>Device ID</b>	IFE-Desktop v1.0	<b>Distrito</b>	
<b>Partido</b>	Partido Acción Nacional	<b>Cargo</b>	Genérico
<b>Candidato</b>			
<b>Otro Candidato</b>			

**Observaciones:** espectacular de dos caras solo una utilizada para campana



**TIPO DE ANUNCIO**

Panorámicos

**TAMAÑO**

12 x 8

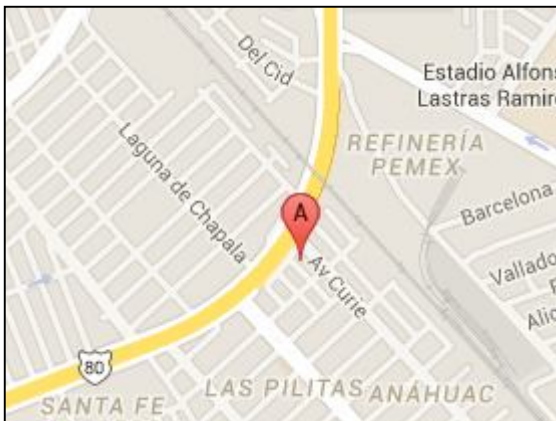

**Sistema Integral de Monitoreo de Espectaculares**  
**Reporte de recorrido**

Del: 10/03/2015  
Hasta: 02/04/2015  
Usuario: exurveyslp  
Proceso: PEL 2014-2015 GUAN

<b>Identificador</b>	42277	<b>Estado</b>	SAN LUIS POTOSI
<b>Ticket</b>	60354	<b>Municipio</b>	SAN LUIS POTOSI
<b>Fecha de recorrido</b>	11/03/2015 12:45	<b>Colonia</b>	col espanita
<b>Latitud</b>	22.13666943	<b>Calle</b>	av salvador nava martinez
<b>Longitud</b>	-100.95643989	<b>Numero</b>	121
<b>Device ID</b>	IFE-Desktop v1.0	<b>Distrito</b>	
<b>Partido</b>	Partido Acción Nacional	<b>Cargo</b>	Presidente
<b>Candidato</b>			
<b>Otro Candidato</b>	sonia mendoza		

**Observaciones:** espectacular de dos caras solo una utilizada para campana

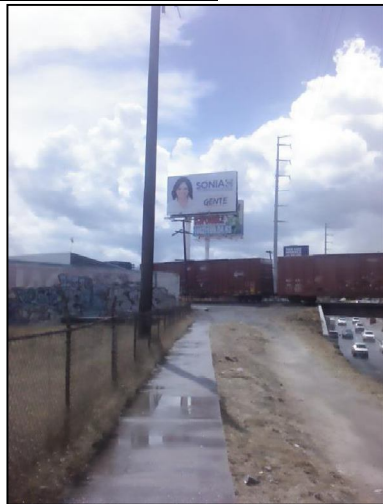

**TIPO DE ANUNCIO**

Panorámicos

**TAMAÑO**

12 x 8

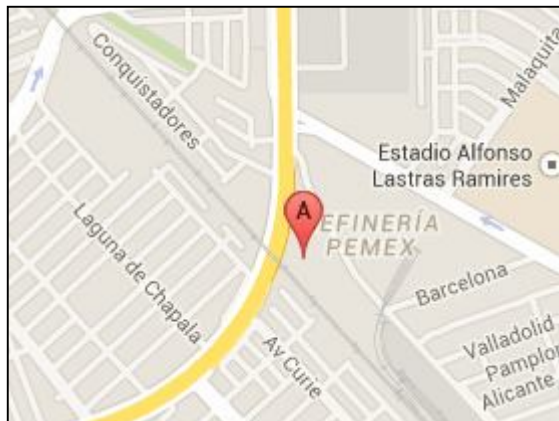

**Sistema Integral de Monitoreo de Espectaculares**  
**Reporte de recorrido**

Del: 10/03/2015  
Hasta: 02/04/2015  
Usuario: exurveyslp  
Proceso: PEL 2014-2015 GUAN

<b>Identificador</b>	42285	<b>Estado</b>	SAN LUIS POTOSI
<b>Ticket</b>	60354	<b>Municipio</b>	SAN LUIS POTOSI
<b>Fecha de recorrido</b>	11/03/2015 14:20	<b>Colonia</b>	col la constancia
<b>Latitud</b>	22.18824135	<b>Calle</b>	carretera matehuala
<b>Longitud</b>	-100.94796077	<b>Numero</b>	715
<b>Device ID</b>	IFE-Desktop v1.0	<b>Distrito</b>	
<b>Partido</b>	Partido Acción Nacional	<b>Cargo</b>	Presidente
<b>Candidato</b>			
<b>Otro Candidato</b>	sonia mendoza		

**Observaciones:** espectacular de una cara



**TIPO DE ANUNCIO**

Panorámicos

**TAMAÑO**

6 x 8



**Sistema Integral de Monitoreo de Espectaculares**  
**Reporte de recorrido**

Del: 10/03/2015  
Hasta: 02/04/2015  
Usuario: exurveyslp  
Proceso: PEL 2014-2015 GUAN

<b>Identificador</b>	42291	<b>Estado</b>	SAN LUIS POTOSI
<b>Ticket</b>	60354	<b>Municipio</b>	SAN LUIS POTOSI
<b>Fecha de recorrido</b>	11/03/2015 15:18	<b>Colonia</b>	col popular
<b>Latitud</b>	22.16911727	<b>Calle</b>	carretera matehuala
<b>Longitud</b>	-100.95634535	<b>Numero</b>	km 426
<b>Device ID</b>	IFE-Desktop v1.0	<b>Distrito</b>	
<b>Partido</b>	Partido Acción Nacional	<b>Cargo</b>	Presidente
<b>Candidato</b>			
<b>Otro Candidato</b>	sonia mendoza		

**Observaciones:** espectacular de dos caras solo una utilizada para campana



**TIPO DE ANUNCIO**

Panorámicos

**TAMAÑO**

12 x 8

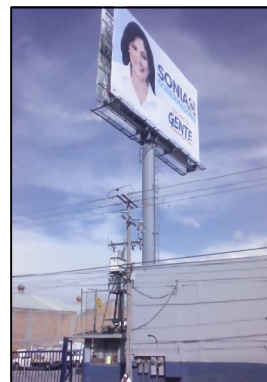

**Sistema Integral de Monitoreo de Espectaculares**  
**Reporte de recorrido**

Del: 10/03/2015  
Hasta: 02/04/2015  
Usuario: exurveyslp  
Proceso: PEL 2014-2015 GUAN

<b>Identificador</b>	42292	<b>Estado</b>	SAN LUIS POTOSI
<b>Ticket</b>	60354	<b>Municipio</b>	SAN LUIS POTOSI
<b>Fecha de recorrido</b>	11/03/2015 15:25	<b>Colonia</b>	col popular
<b>Latitud</b>	22.16557619	<b>Calle</b>	carretera matehuala
<b>Longitud</b>	-100.95709009	<b>Numero</b>	665
<b>Device ID</b>	IFE-Desktop v1.0	<b>Distrito</b>	
<b>Partido</b>	Partido Acción Nacional	<b>Cargo</b>	Genérico
<b>Candidato</b>			
<b>Otro Candidato</b>			

**Observaciones:** barda con propaganda generica



**TIPO DE ANUNCIO**

Muros

**TAMAÑO**

25 x 8



**Sistema Integral de Monitoreo de Espectaculares**  
**Reporte de recorrido**

Del: 10/03/2015  
Hasta: 02/04/2015  
Usuario: exurveyslp  
Proceso: PEL 2014-2015 GUAN

<b>Identificador</b>	42297	<b>Estado</b>	SAN LUIS POTOSI
<b>Ticket</b>	60360	<b>Municipio</b>	AHUALULCO
<b>Fecha de recorrido</b>	13/03/2015 12:13	<b>Colonia</b>	ahualulco
<b>Latitud</b>	22.36623255	<b>Calle</b>	carretera ahualulco -moctezuma
<b>Longitud</b>	-101.16984426	<b>Numero</b>	s/n
<b>Device ID</b>	IFE-Desktop v1.0	<b>Distrito</b>	
<b>Partido</b>	Partido Acción Nacional	<b>Cargo</b>	Genérico
<b>Candidato</b>			
<b>Otro Candidato</b>			

**Observaciones:** solo contiene el logo dewl patido con el muro en blanco



**TIPO DE ANUNCIO**

Muros

**TAMAÑO**

7 x 2



**Sistema Integral de Monitoreo de Espectaculares**  
**Reporte de recorrido**

Del: 10/03/2015  
Hasta: 02/04/2015  
Usuario: exurveyslp  
Proceso: PEL 2014-2015 GUAN

<b>Identificador</b>	42305	<b>Estado</b>	SAN LUIS POTOSI
<b>Ticket</b>	60360	<b>Municipio</b>	MEXQUITIC DE CARMONA
<b>Fecha de recorrido</b>	13/03/2015 13:25	<b>Colonia</b>	agua prieta
<b>Latitud</b>	22.2753394	<b>Calle</b>	carr slp zacatecas
<b>Longitud</b>	-101.12358262	<b>Numero</b>	112
<b>Device ID</b>	IFE-Desktop v1.0	<b>Distrito</b>	
<b>Partido</b>	Partido Acción Nacional	<b>Cargo</b>	Presidente
<b>Candidato</b>			
<b>Otro Candidato</b>	jorge ortiz h		

**Observaciones:** barda sencilla con logo pan y nombre de precandidato



**TIPO DE ANUNCIO**

Muros

**TAMAÑO**

8 x 3

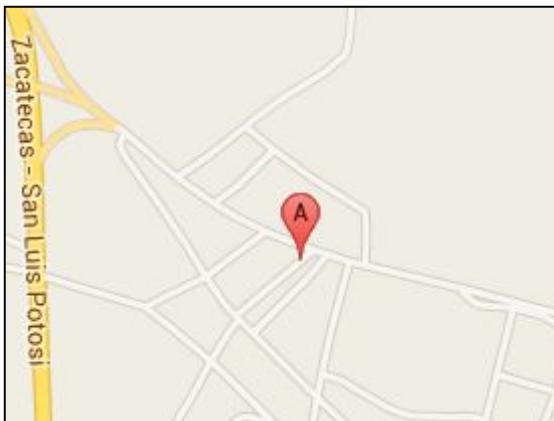



**Sistema Integral de Monitoreo de Espectaculares**  
**Reporte de recorrido**

Del: 10/03/2015  
Hasta: 02/04/2015  
Usuario: exurveyslp  
Proceso: PEL 2014-2015 GUAN

<b>Identificador</b>	42306	<b>Estado</b>	SAN LUIS POTOSI
<b>Ticket</b>	60360	<b>Municipio</b>	MEXQUITIC DE CARMONA
<b>Fecha de recorrido</b>	13/03/2015 13:36	<b>Colonia</b>	mexquitic
<b>Latitud</b>	22.26619366	<b>Calle</b>	entrada principal a mexquitic
<b>Longitud</b>	-101.11129849	<b>Numero</b>	189
<b>Device ID</b>	IFE-Desktop v1.0	<b>Distrito</b>	
<b>Partido</b>	Partido Acción Nacional	<b>Cargo</b>	Presidente
<b>Candidato</b>			
<b>Otro Candidato</b>	armando jimenez		

**Observaciones:** lona simple colocada en el segundo piso de una casa



**TIPO DE ANUNCIO**

Mantas

**TAMAÑO**

2 x 1.5



**Sistema Integral de Monitoreo de Espectaculares**  
**Reporte de recorrido**

Del: 10/03/2015  
Hasta: 02/04/2015  
Usuario: exurveyslp  
Proceso: PEL 2014-2015 GUAN

<b>Identificador</b>	42307	<b>Estado</b>	SAN LUIS POTOSI
<b>Ticket</b>	60360	<b>Municipio</b>	MEXQUITIC DE CARMONA
<b>Fecha de recorrido</b>	13/03/2015 13:43	<b>Colonia</b>	mexquitix de carmona
<b>Latitud</b>	22.26625607	<b>Calle</b>	aldama
<b>Longitud</b>	-101.11211852	<b>Numero</b>	208
<b>Device ID</b>	IFE-Desktop v1.0	<b>Distrito</b>	
<b>Partido</b>	Partido Acción Nacional	<b>Cargo</b>	Genérico
<b>Candidato</b>			
<b>Otro Candidato</b>			

**Observaciones:** es una manta que se encuentra e un domicilio particular. En done aparEen dosprecandidatos y habria quew corroborar quien quedo como candidato



**TIPO DE ANUNCIO**

Mantas

**TAMAÑO**

1.5 x 1



## Sistema Integral de Monitoreo de Espectaculares

### Reporte de recorrido

Del: 10/03/2015

Hasta: 02/04/2015

Usuario: exurveyslp

Proceso: PEL 2014-2015 GUAN

<b>Identificador</b>	42311	<b>Estado</b>	SAN LUIS POTOSI
<b>Ticket</b>	60360	<b>Municipio</b>	MEXQUITIC DE CARMONA
<b>Fecha de recorrido</b>	13/03/2015 14:15	<b>Colonia</b>	mexquitic
<b>Latitud</b>	22.24239158	<b>Calle</b>	carretera san luis -zacatecas
<b>Longitud</b>	-101.09536379	<b>Numero</b>	s/n
<b>Device ID</b>	IFE-Desktop v1.0	<b>Distrito</b>	
<b>Partido</b>	Partido Acción Nacional	<b>Cargo</b>	Genérico
<b>Candidato</b>			
<b>Otro Candidato</b>			

**Observaciones:** es un muro con propaganda de precampana



#### TIPO DE ANUNCIO

Muros

#### TAMAÑO

6 x 2.5



**Sistema Integral de Monitoreo de Espectaculares**  
**Reporte de recorrido**

Del: 10/03/2015  
Hasta: 02/04/2015  
Usuario: exurveyslp  
Proceso: PEL 2014-2015 GUAN

<b>Identificador</b>	42326	<b>Estado</b>	SAN LUIS POTOSI
<b>Ticket</b>	60360	<b>Municipio</b>	MEXQUITIC DE CARMONA
<b>Fecha de recorrido</b>	13/03/2015 15:55	<b>Colonia</b>	mexquitic
<b>Latitud</b>	22.22247557	<b>Calle</b>	carretera san luis zacatecas
<b>Longitud</b>	-101.06170051	<b>Numero</b>	s/n
<b>Device ID</b>	IFE-Desktop v1.0	<b>Distrito</b>	
<b>Partido</b>	Partido Acción Nacional	<b>Cargo</b>	Genérico
<b>Candidato</b>			
<b>Otro Candidato</b>			

**Observaciones:** barda sencilla blanca con emblema



**TIPO DE ANUNCIO**

Muros

**TAMAÑO**

6 x 4

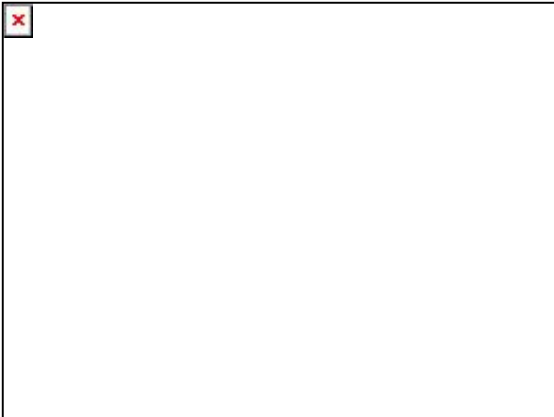



# Sistema Integral de Monitoreo de Espectaculares

## Reporte de recorrido

Del: 10/03/2015  
Hasta: 02/04/2015  
Usuario: exurveyslp  
Proceso: PEL 2014-2015 GUAN

<b>Identificador</b>	42337	<b>Estado</b>	SAN LUIS POTOSI
<b>Ticket</b>	60360	<b>Municipio</b>	MEXQUITIC DE CARMONA
<b>Fecha de recorrido</b>	13/03/2015 17:01	<b>Colonia</b>	mexquitic
<b>Latitud</b>	22.20738877	<b>Calle</b>	carretera san luis zacatecas
<b>Longitud</b>	-101.03373716	<b>Numero</b>	s/n
<b>Device ID</b>	IFE-Desktop v1.0	<b>Distrito</b>	
<b>Partido</b>	Partido Acción Nacional	<b>Cargo</b>	Genérico
<b>Candidato</b>			
<b>Otro Candidato</b>			

### Observaciones:



### TIPO DE ANUNCIO

Muros

### TAMAÑO

7 x 1.5

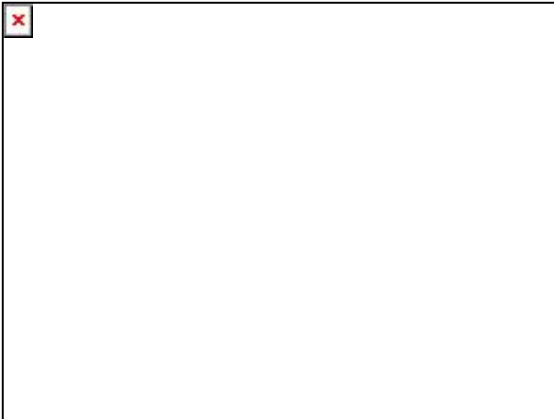

**Sistema Integral de Monitoreo de Espectaculares**  
**Reporte de recorrido**

Del: 10/03/2015  
Hasta: 02/04/2015  
Usuario: exurveyslp  
Proceso: PEL 2014-2015 GUAN

<b>Identificador</b>	42343	<b>Estado</b>	SAN LUIS POTOSI
<b>Ticket</b>	60366	<b>Municipio</b>	SAN LUIS POTOSI
<b>Fecha de recorrido</b>	01/04/2015 10:31	<b>Colonia</b>	esmeralda
<b>Latitud</b>	22.14242722	<b>Calle</b>	rutilo torres
<b>Longitud</b>	-100.95217423	<b>Numero</b>	550
<b>Device ID</b>	IFE-Desktop v1.0	<b>Distrito</b>	
<b>Partido</b>	Partido Acción Nacional	<b>Cargo</b>	Presidente
<b>Candidato</b>			
<b>Otro Candidato</b>	sonia mendoza		

**Observaciones:**

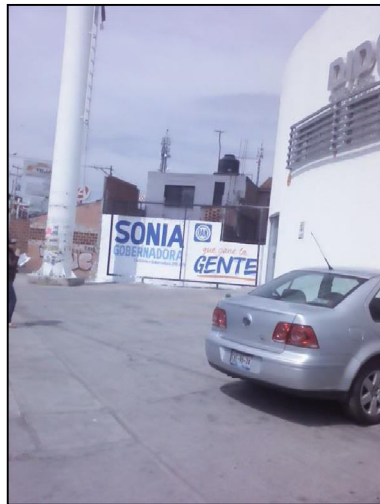

**TIPO DE ANUNCIO**

Muros

**TAMAÑO**

6 x 2

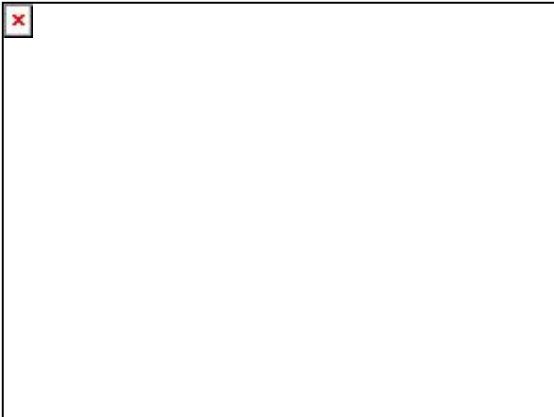

**Sistema Integral de Monitoreo de Espectaculares**  
**Reporte de recorrido**

Del: 10/03/2015  
Hasta: 02/04/2015  
Usuario: exurveyslp  
Proceso: PEL 2014-2015 GUAN

<b>Identificador</b>	42347	<b>Estado</b>	SAN LUIS POTOSI
<b>Ticket</b>	60366	<b>Municipio</b>	SAN LUIS POTOSI
<b>Fecha de recorrido</b>	01/04/2015 11:28	<b>Colonia</b>	prados de san vicente
<b>Latitud</b>	22.13187344	<b>Calle</b>	anillo periferico
<b>Longitud</b>	-100.91743732	<b>Numero</b>	403
<b>Device ID</b>	IFE-Desktop v1.0	<b>Distrito</b>	
<b>Partido</b>	Partido Acción Nacional	<b>Cargo</b>	Presidente
<b>Candidato</b>			
<b>Otro Candidato</b>	sonia mendoza		

**Observaciones:** dos espectaculares de doble cara



**TIPO DE ANUNCIO**

Panorámicos

**TAMAÑO**

14 x 4

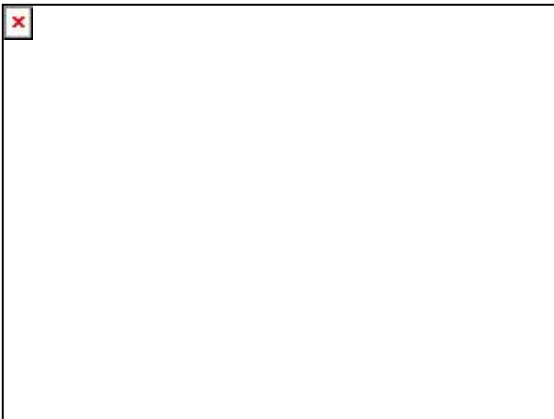

**Sistema Integral de Monitoreo de Espectaculares**  
**Reporte de recorrido**

Del: 10/03/2015  
Hasta: 02/04/2015  
Usuario: exurveyslp  
Proceso: PEL 2014-2015 GUAN

<b>Identificador</b>	42348	<b>Estado</b>	SAN LUIS POTOSI
<b>Ticket</b>	60366	<b>Municipio</b>	SAN LUIS POTOSI
<b>Fecha de recorrido</b>	01/04/2015 11:42	<b>Colonia</b>	prados primera
<b>Latitud</b>	22.13063403	<b>Calle</b>	anillo periferico
<b>Longitud</b>	-100.91751135	<b>Numero</b>	303
<b>Device ID</b>	IFE-Desktop v1.0	<b>Distrito</b>	
<b>Partido</b>	Partido Acción Nacional	<b>Cargo</b>	Presidente
<b>Candidato</b>			
<b>Otro Candidato</b>	sonia mendoza		

**Observaciones:**

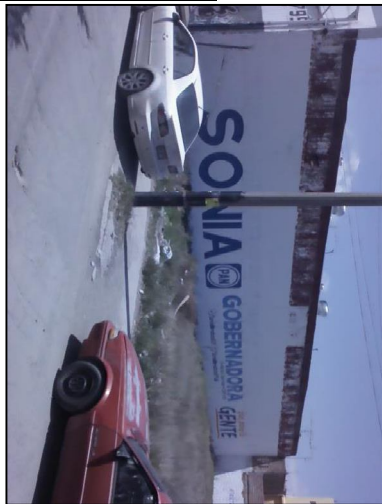

**TIPO DE ANUNCIO**

Muros

**TAMAÑO**

20 x 2

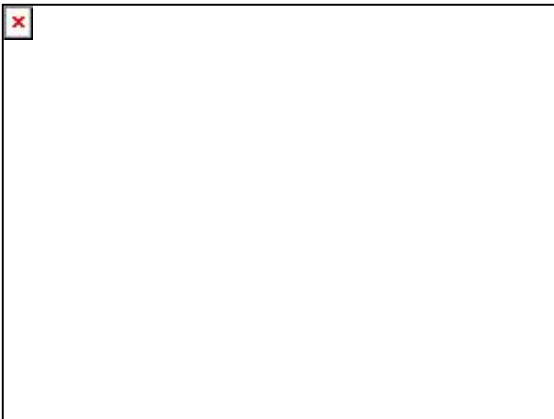
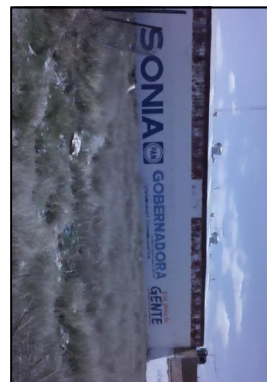



**Sistema Integral de Monitoreo de Espectaculares**  
**Reporte de recorrido**

Del: 10/03/2015  
Hasta: 02/04/2015  
Usuario: exurveyslp  
Proceso: PEL 2014-2015 GUAN

<b>Identificador</b>	42350	<b>Estado</b>	SAN LUIS POTOSI
<b>Ticket</b>	60366	<b>Municipio</b>	SAN LUIS POTOSI
<b>Fecha de recorrido</b>	01/04/2015 12:07	<b>Colonia</b>	prados primera
<b>Latitud</b>	22.12836856	<b>Calle</b>	calle 57
<b>Longitud</b>	-100.91803958	<b>Numero</b>	sn
<b>Device ID</b>	IFE-Desktop v1.0	<b>Distrito</b>	
<b>Partido</b>	Partido Acción Nacional	<b>Cargo</b>	Presidente
<b>Candidato</b>			
<b>Otro Candidato</b>	sonia mendoza		

**Observaciones:**



**TIPO DE ANUNCIO**

Muros

**TAMAÑO**

27 x 2.5

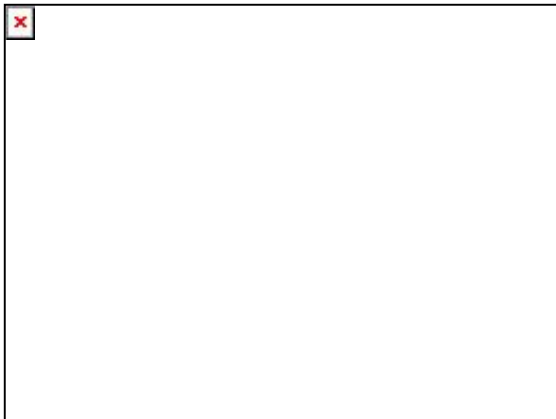
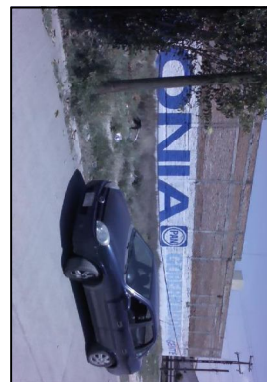



# Sistema Integral de Monitoreo de Espectaculares

## Reporte de recorrido

Del: 10/03/2015  
Hasta: 02/04/2015  
Usuario: exurveyslp  
Proceso: PEL 2014-2015 GUAN

<b>Identificador</b>	42351	<b>Estado</b>	SAN LUIS POTOSI
<b>Ticket</b>	60366	<b>Municipio</b>	SAN LUIS POTOSI
<b>Fecha de recorrido</b>	01/04/2015 12:21	<b>Colonia</b>	prados primera
<b>Latitud</b>	22.12750549	<b>Calle</b>	costado de carretera mexico
<b>Longitud</b>	-100.9206346	<b>Numero</b>	sin numero
<b>Device ID</b>	IFE-Desktop v1.0	<b>Distrito</b>	
<b>Partido</b>	Partido Acción Nacional	<b>Cargo</b>	Presidente
<b>Candidato</b>			
<b>Otro Candidato</b>	sonia mendoza		

### Observaciones:



### TIPO DE ANUNCIO

Muros

### TAMAÑO

45 x 2.5



**Sistema Integral de Monitoreo de Espectaculares**  
**Reporte de recorrido**

Del: 10/03/2015  
Hasta: 02/04/2015  
Usuario: exurveyslp  
Proceso: PEL 2014-2015 GUAN

<b>Identificador</b>	42352	<b>Estado</b>	SAN LUIS POTOSI
<b>Ticket</b>	60366	<b>Municipio</b>	SAN LUIS POTOSI
<b>Fecha de recorrido</b>	01/04/2015 12:33	<b>Colonia</b>	prados primera
<b>Latitud</b>	22.12862388	<b>Calle</b>	carretera mexico calle 51
<b>Longitud</b>	-100.92247589	<b>Numero</b>	230
<b>Device ID</b>	IFE-Desktop v1.0	<b>Distrito</b>	
<b>Partido</b>	Partido Acción Nacional	<b>Cargo</b>	Genérico
<b>Candidato</b>			
<b>Otro Candidato</b>			

**Observaciones:**



**TIPO DE ANUNCIO**

Panorámicos

**TAMAÑO**

12 x 7

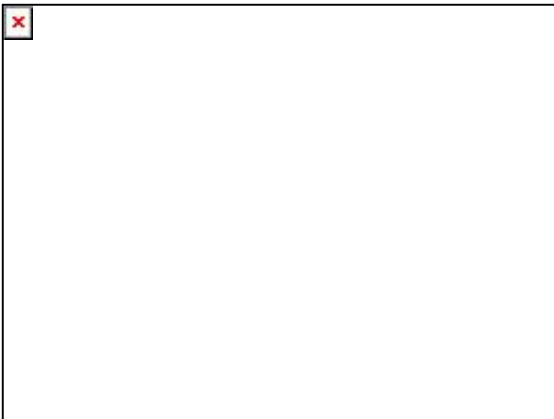

**Sistema Integral de Monitoreo de Espectaculares**  
**Reporte de recorrido**

Del: 10/03/2015  
Hasta: 02/04/2015  
Usuario: exurveyslp  
Proceso: PEL 2014-2015 GUAN

<b>Identificador</b>	42355	<b>Estado</b>	SAN LUIS POTOSI
<b>Ticket</b>	60366	<b>Municipio</b>	SAN LUIS POTOSI
<b>Fecha de recorrido</b>	01/04/2015 13:17	<b>Colonia</b>	prados glorieta
<b>Latitud</b>	22.14627503	<b>Calle</b>	carretera mexico
<b>Longitud</b>	-100.94916583	<b>Numero</b>	km 423
<b>Device ID</b>	IFE-Desktop v1.0	<b>Distrito</b>	
<b>Partido</b>	Partido Acción Nacional	<b>Cargo</b>	Presidente
<b>Candidato</b>			
<b>Otro Candidato</b>	sonia mendoza		

**Observaciones:**



**TIPO DE ANUNCIO**

Panorámicos

**TAMAÑO**

9 x 5



**Sistema Integral de Monitoreo de Espectaculares**  
**Reporte de recorrido**

Del: 10/03/2015  
Hasta: 02/04/2015  
Usuario: exurveyslp  
Proceso: PEL 2014-2015 GUAN

<b>Identificador</b>	42356	<b>Estado</b>	SAN LUIS POTOSI
<b>Ticket</b>	60366	<b>Municipio</b>	SAN LUIS POTOSI
<b>Fecha de recorrido</b>	01/04/2015 13:37	<b>Colonia</b>	valle dorado
<b>Latitud</b>	22.13759438	<b>Calle</b>	avenida industrias
<b>Longitud</b>	-100.94118791	<b>Numero</b>	1045
<b>Device ID</b>	IFE-Desktop v1.0	<b>Distrito</b>	
<b>Partido</b>	Partido Acción Nacional	<b>Cargo</b>	Presidente
<b>Candidato</b>			
<b>Otro Candidato</b>	sonia mendoza		

**Observaciones:** dos anuncios juntos

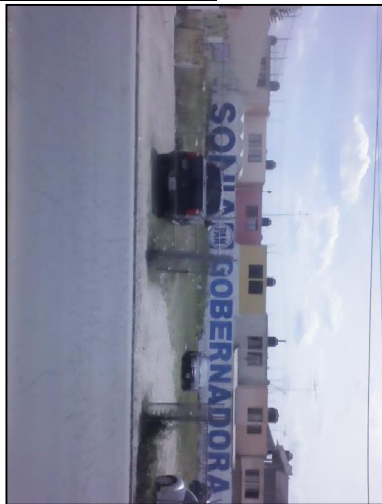

**TIPO DE ANUNCIO**

Muros

**TAMAÑO**

60 x 2.5

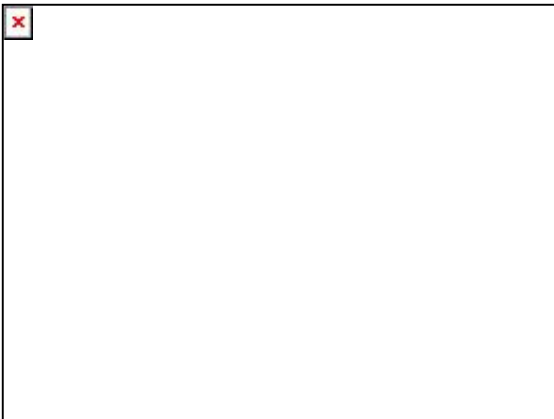

**Sistema Integral de Monitoreo de Espectaculares**  
**Reporte de recorrido**

Del: 10/03/2015  
Hasta: 02/04/2015  
Usuario: exurveyslp  
Proceso: PEL 2014-2015 GUAN

<b>Identificador</b>	42362	<b>Estado</b>	SAN LUIS POTOSI
<b>Ticket</b>	60366	<b>Municipio</b>	SAN LUIS POTOSI
<b>Fecha de recorrido</b>	01/04/2015 15:01	<b>Colonia</b>	zona industrial
<b>Latitud</b>	22.11819201	<b>Calle</b>	avenida industrias
<b>Longitud</b>	-100.91339832	<b>Numero</b>	eje 108
<b>Device ID</b>	IFE-Desktop v1.0	<b>Distrito</b>	
<b>Partido</b>	Partido Acción Nacional	<b>Cargo</b>	Presidente
<b>Candidato</b>			
<b>Otro Candidato</b>	sonia mendoza		

**Observaciones:**



**TIPO DE ANUNCIO**

Panorámicos

**TAMAÑO**

12.9 x 7.2

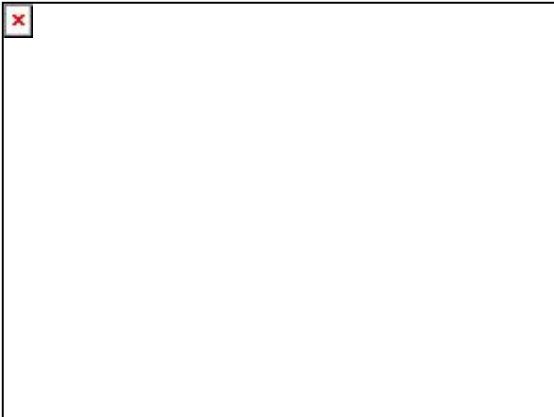
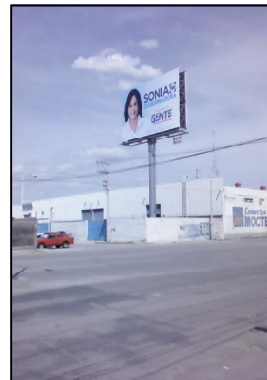

**Sistema Integral de Monitoreo de Espectaculares**  
**Reporte de recorrido**

Del: 20/03/2015  
Hasta: 26/03/2015  
Usuario: exurveytamps  
Proceso: PEF 2014-2015

<b>Identificador</b>	42396	<b>Estado</b>	TAMAULIPAS
<b>Ticket</b>	60378	<b>Municipio</b>	VICTORIA
<b>Fecha de recorrido</b>	24/03/2015 10:29	<b>Colonia</b>	emilio portes gil
<b>Latitud</b>	23.71784737	<b>Calle</b>	martin gomez de lara
<b>Longitud</b>	-99.18222416	<b>Numero</b>	s/n
<b>Device ID</b>	IFE-Desktop v1.0	<b>Distrito</b>	
<b>Partido</b>	Partido Acción Nacional	<b>Cargo</b>	Genérico
<b>Candidato</b>			
<b>Otro Candidato</b>			

**Observaciones:** ciudad victoria distrito 5



**TIPO DE ANUNCIO**

Muros

**TAMAÑO**

20 x 8

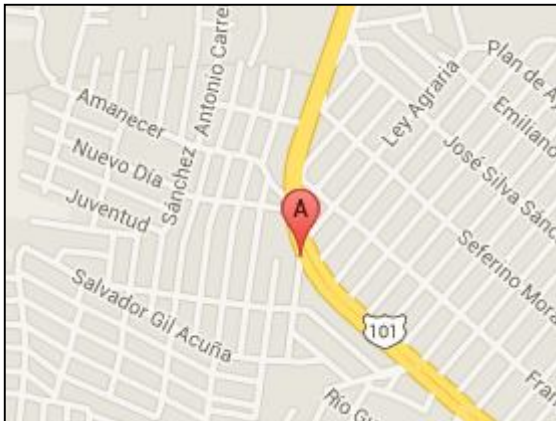

**Sistema Integral de Monitoreo de Espectaculares**  
**Reporte de recorrido**

Del: 20/03/2015  
Hasta: 26/03/2015  
Usuario: exurveytamps  
Proceso: PEF 2014-2015

<b>Identificador</b>	42397	<b>Estado</b>	TAMAULIPAS
<b>Ticket</b>	60378	<b>Municipio</b>	VICTORIA
<b>Fecha de recorrido</b>	24/03/2015 10:38	<b>Colonia</b>	americo villarreal
<b>Latitud</b>	23.72048099	<b>Calle</b>	libramiento emilio portes gil
<b>Longitud</b>	-99.18184187	<b>Numero</b>	s/n
<b>Device ID</b>	IFE-Desktop v1.0	<b>Distrito</b>	
<b>Partido</b>	Partido Acción Nacional	<b>Cargo</b>	Genérico
<b>Candidato</b>			
<b>Otro Candidato</b>			

**Observaciones:** ciudad victoria distrito 5



**TIPO DE ANUNCIO**

Muros

**TAMAÑO**

12 x 5





**Sistema Integral de Monitoreo de Espectaculares**  
**Reporte de recorrido**

Del: 20/03/2015  
Hasta: 26/03/2015  
Usuario: exurveytamps  
Proceso: PEF 2014-2015

<b>Identificador</b>	42427	<b>Estado</b>	TAMAULIPAS
<b>Ticket</b>	60378	<b>Municipio</b>	TAMPICO
<b>Fecha de recorrido</b>	26/03/2015 14:31	<b>Colonia</b>	tamaulipas
<b>Latitud</b>	22.22222492	<b>Calle</b>	boulevard adolfo lopez mateos
<b>Longitud</b>	-97.85047762	<b>Numero</b>	s/n
<b>Device ID</b>	IFE-Desktop v1.0	<b>Distrito</b>	
<b>Partido</b>	Partido Acción Nacional	<b>Cargo</b>	Genérico
<b>Candidato</b>			
<b>Otro Candidato</b>			

**Observaciones:** tampico distrito 8



**TIPO DE ANUNCIO**

Muros

**TAMAÑO**

2 x 6



**Sistema Integral de Monitoreo de Espectaculares**  
**Reporte de recorrido**

Del: 20/03/2015  
Hasta: 26/03/2015  
Usuario: exurveytamps  
Proceso: PEF 2014-2015

<b>Identificador</b>	42438	<b>Estado</b>	TAMAULIPAS
<b>Ticket</b>	60378	<b>Municipio</b>	TAMPICO
<b>Fecha de recorrido</b>	26/03/2015 16:15	<b>Colonia</b>	fraccionamiento alejandra
<b>Latitud</b>	22.29566812	<b>Calle</b>	ribera de champayan
<b>Longitud</b>	-97.88546314	<b>Numero</b>	s/n
<b>Device ID</b>	IFE-Desktop v1.0	<b>Distrito</b>	
<b>Partido</b>	Partido Acción Nacional	<b>Cargo</b>	Diputado
<b>Candidato</b>			
<b>Otro Candidato</b>	daniel morales		

**Observaciones:** tampico distrito 8



**TIPO DE ANUNCIO**

Mantas

**TAMAÑO**

1 x 0.8

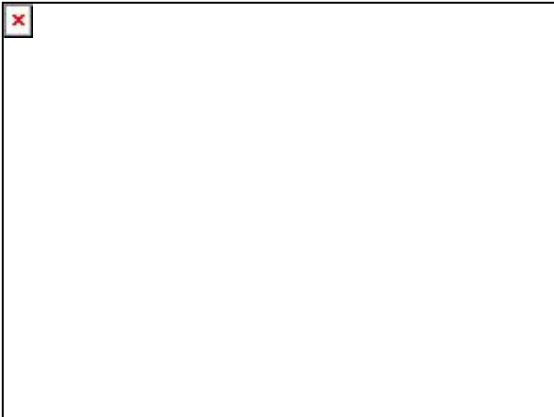

**Sistema Integral de Monitoreo de Espectaculares**  
**Reporte de recorrido**

Del: 20/03/2015  
Hasta: 26/03/2015  
Usuario: exurveyyuc  
Proceso: PEF 2014-2015

<b>Identificador</b>	42138	<b>Estado</b>	YUCATAN
<b>Ticket</b>	60342	<b>Municipio</b>	MAYAPAN
<b>Fecha de recorrido</b>	25/03/2015 10:40	<b>Colonia</b>	
<b>Latitud</b>	21.01013811	<b>Calle</b>	3
<b>Longitud</b>	-89.60910368	<b>Numero</b>	
<b>Device ID</b>	IFE-Desktop v1.0	<b>Distrito</b>	
<b>Partido</b>	Partido Acción Nacional	<b>Cargo</b>	Genérico
<b>Candidato</b>			
<b>Otro Candidato</b>			

**Observaciones:** de las mejores

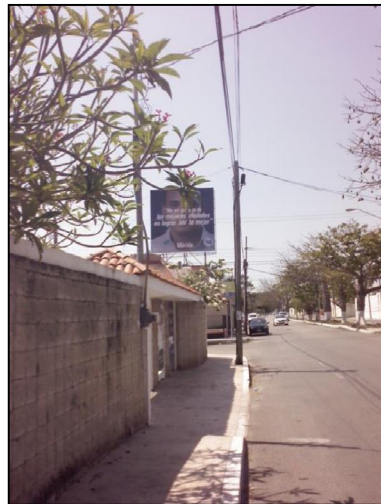

**TIPO DE ANUNCIO**

Marquesinas

**TAMAÑO**

4 x 6

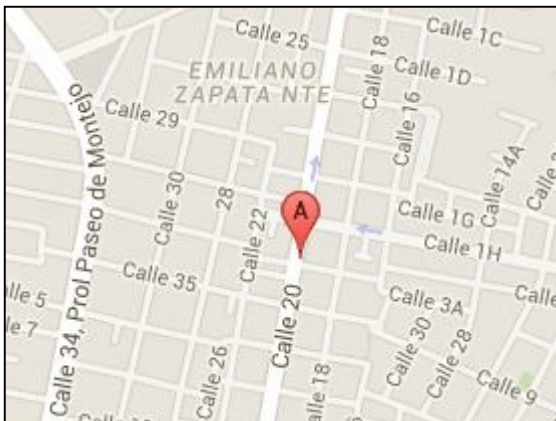

**Sistema Integral de Monitoreo de Espectaculares**  
**Reporte de recorrido**

Del: 20/03/2015  
Hasta: 26/03/2015  
Usuario: exurveyyuc  
Proceso: PEF 2014-2015

<b>Identificador</b>	42148	<b>Estado</b>	YUCATAN
<b>Ticket</b>	60342	<b>Municipio</b>	MERIDA
<b>Fecha de recorrido</b>	25/03/2015 11:30	<b>Colonia</b>	vista alegre norte
<b>Latitud</b>	21.02083652	<b>Calle</b>	12
<b>Longitud</b>	-89.57854881	<b>Numero</b>	
<b>Device ID</b>	IFE-Desktop v1.0	<b>Distrito</b>	
<b>Partido</b>	Partido Acción Nacional	<b>Cargo</b>	Genérico
<b>Candidato</b>			
<b>Otro Candidato</b>			

**Observaciones:**



**TIPO DE ANUNCIO**

Marquesinas

**TAMAÑO**

9 x 4

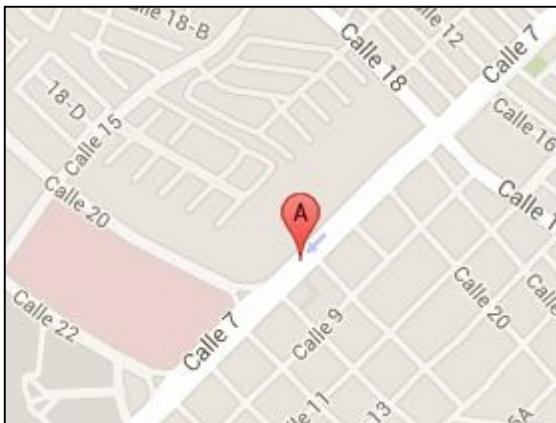

**Sistema Integral de Monitoreo de Espectaculares**  
**Reporte de recorrido**

Del: 20/03/2015  
Hasta: 26/03/2015  
Usuario: exurveyyuc  
Proceso: PEF 2014-2015

<b>Identificador</b>	42192	<b>Estado</b>	YUCATAN
<b>Ticket</b>	60342	<b>Municipio</b>	MERIDA
<b>Fecha de recorrido</b>	25/03/2015 17:04	<b>Colonia</b>	colonia roma
<b>Latitud</b>	20.98922024	<b>Calle</b>	calle 52
<b>Longitud</b>	-89.64294243	<b>Numero</b>	
<b>Device ID</b>	IFE-Desktop v1.0	<b>Distrito</b>	
<b>Partido</b>	Partido Acción Nacional	<b>Cargo</b>	Genérico
<b>Candidato</b>			
<b>Otro Candidato</b>			

**Observaciones:**



**TIPO DE ANUNCIO**

Panorámicos

**TAMAÑO**

9 x 4



**Sistema Integral de Monitoreo de Espectaculares**  
**Reporte de recorrido**

Del: 20/03/2015  
Hasta: 26/03/2015  
Usuario: exurveyyuc  
Proceso: PEF 2014-2015

<b>Identificador</b>	42251	<b>Estado</b>	YUCATAN
<b>Ticket</b>	60348	<b>Municipio</b>	MERIDA
<b>Fecha de recorrido</b>	26/03/2015 14:12	<b>Colonia</b>	cinco colonias
<b>Latitud</b>	20.93636992	<b>Calle</b>	calle 50
<b>Longitud</b>	-89.61979608	<b>Numero</b>	776
<b>Device ID</b>	IFE-Desktop v1.0	<b>Distrito</b>	
<b>Partido</b>	Partido Acción Nacional	<b>Cargo</b>	Genérico
<b>Candidato</b>			
<b>Otro Candidato</b>			

**Observaciones:**

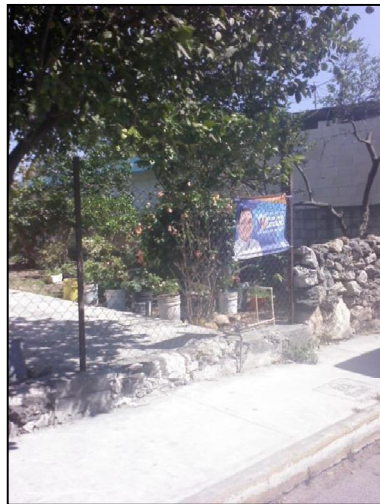
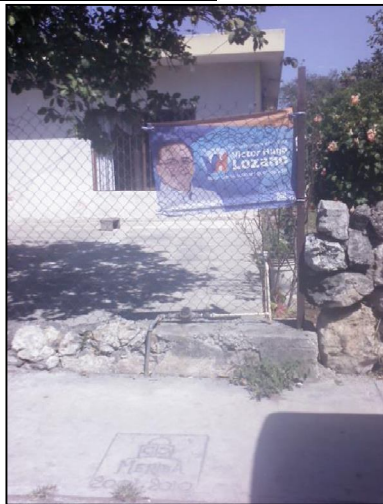

**TIPO DE ANUNCIO**

Mantas

**TAMAÑO**

0.5 x 0.5

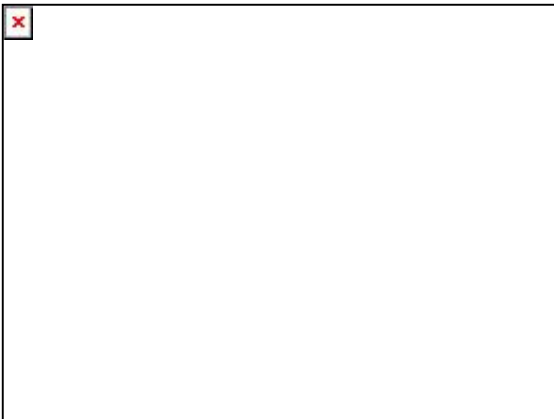

**Sistema Integral de Monitoreo de Espectaculares**  
**Reporte de recorrido**

Del: 20/03/2015  
Hasta: 26/03/2015  
Usuario: exurveyyuc  
Proceso: PEF 2014-2015

<b>Identificador</b>	42252	<b>Estado</b>	YUCATAN
<b>Ticket</b>	60348	<b>Municipio</b>	MERIDA
<b>Fecha de recorrido</b>	26/03/2015 14:16	<b>Colonia</b>	cinco colonias
<b>Latitud</b>	20.92697251	<b>Calle</b>	cale 50
<b>Longitud</b>	-89.62051363	<b>Numero</b>	
<b>Device ID</b>	IFE-Desktop v1.0	<b>Distrito</b>	
<b>Partido</b>	Partido Acción Nacional	<b>Cargo</b>	Genérico
<b>Candidato</b>			
<b>Otro Candidato</b>			

**Observaciones:**



**TIPO DE ANUNCIO**

Mantas

**TAMAÑO**

0.5 x 0.5

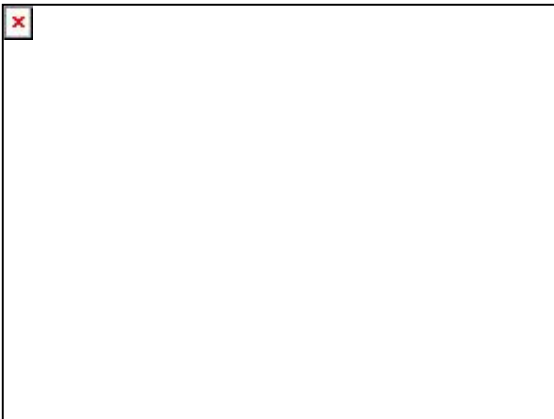

**Sistema Integral de Monitoreo de Espectaculares**  
**Reporte de recorrido**

Del: 20/03/2015  
Hasta: 26/03/2015  
Usuario: **exurveyyuc**  
Proceso: **PEF 2014-2015**

<b>Identificador</b>	42253	<b>Estado</b>	YUCATAN
<b>Ticket</b>	60348	<b>Municipio</b>	MERIDA
<b>Fecha de recorrido</b>	26/03/2015 14:21	<b>Colonia</b>	cinco colonias
		<b>Calle</b>	calle 131
		<b>Numero</b>	
<b>Latitud</b>	20.93260818	<b>Distrito</b>	
<b>Longitud</b>	-89.62099031		
<b>Device ID</b>	IFE-Desktop v1.0		
<b>Partido</b>	Partido Acción Nacional	<b>Cargo</b>	Genérico
<b>Candidato</b>			
<b>Otro Candidato</b>			

**Observaciones:**



**TIPO DE ANUNCIO**

Panorámicos

**TAMAÑO**

9 x 4

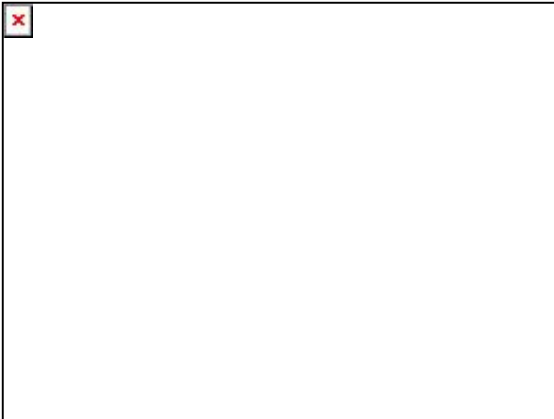



**Sistema Integral de Monitoreo de Espectaculares**  
**Reporte de recorrido**

Del: 18/03/2015  
Hasta: 19/03/2015  
Usuario: exurveyags  
Proceso: PEF 2014-2015

<b>Identificador</b>	40411	<b>Estado</b>	AGUASCALIENTES
<b>Ticket</b>	59903	<b>Municipio</b>	AGUASCALIENTES
<b>Fecha de recorrido</b>	18/03/2015 11:19	<b>Colonia</b>	S/N
<b>Latitud</b>	21.89504652	<b>Calle</b>	Av. Aguascalientes Ote.
<b>Longitud</b>	-102.26784826	<b>Numero</b>	
<b>Device ID</b>	IFE-Desktop v1.0	<b>Distrito</b>	
<b>Partido</b>	Partido Acción Nacional	<b>Cargo</b>	Diputado
<b>Candidato</b>			
<b>Otro Candidato</b>	Arlene Munoz		

**Observaciones:** Distrito II, intercampana 1/3



**TIPO DE ANUNCIO**

Muros

**TAMAÑO**

2 x 4



**Sistema Integral de Monitoreo de Espectaculares**  
**Reporte de recorrido**

Del: 18/03/2015  
Hasta: 19/03/2015  
Usuario: exurveyags  
Proceso: PEF 2014-2015

<b>Identificador</b>	40412	<b>Estado</b>	AGUASCALIENTES
<b>Ticket</b>	59903	<b>Municipio</b>	AGUASCALIENTES
<b>Fecha de recorrido</b>	18/03/2015 11:29	<b>Colonia</b>	Municipio Libre
<b>Latitud</b>	21.89508001	<b>Calle</b>	Av. Aguascalientes Ote.
<b>Longitud</b>	-102.26797436	<b>Numero</b>	S/N
<b>Device ID</b>	IFE-Desktop v1.0	<b>Distrito</b>	
<b>Partido</b>	Partido Acción Nacional	<b>Cargo</b>	Diputado
<b>Candidato</b>			
<b>Otro Candidato</b>	Arlette Munoz		

**Observaciones:** Distrito II, intercampana 2/3



**TIPO DE ANUNCIO**

Muros

**TAMAÑO**

4 x 2



## Sistema Integral de Monitoreo de Espectaculares

### Reporte de recorrido

Del: 18/03/2015

Hasta: 19/03/2015

Usuario: exurveyags

Proceso: PEF 2014-2015

<b>Identificador</b>	40413	<b>Estado</b>	AGUASCALIENTES
<b>Ticket</b>	59903	<b>Municipio</b>	AGUASCALIENTES
<b>Fecha de recorrido</b>	18/03/2015 11:34	<b>Colonia</b>	Municipio Libre
<b>Latitud</b>	21.895165	<b>Calle</b>	Av. Aguascalientes Ote.
<b>Longitud</b>	-102.26807779	<b>Numero</b>	S/N
<b>Device ID</b>	IFE-Desktop v1.0	<b>Distrito</b>	
<b>Partido</b>	Partido Acción Nacional	<b>Cargo</b>	Diputado
<b>Candidato</b>			
<b>Otro Candidato</b>	Arlette Munoz		

**Observaciones:** Distrito II, intercampana 3/3



#### TIPO DE ANUNCIO

Muros

#### TAMAÑO

4 x 2



## Sistema Integral de Monitoreo de Espectaculares

### Reporte de recorrido

Del: 18/03/2015

Hasta: 19/03/2015

Usuario: exurveyags

Proceso: PEF 2014-2015

<b>Identificador</b>	40416	<b>Estado</b>	AGUASCALIENTES
<b>Ticket</b>	59903	<b>Municipio</b>	AGUASCALIENTES
<b>Fecha de recorrido</b>	18/03/2015 11:54	<b>Colonia</b>	Fraccionamiento Lomas de Santanita
<b>Latitud</b>	21.8947073	<b>Calle</b>	Av. Aguascalientes Ote.
<b>Longitud</b>	-102.26867454	<b>Numero</b>	1927 A
<b>Device ID</b>	IFE-Desktop v1.0	<b>Distrito</b>	
<b>Partido</b>	Partido Acción Nacional	<b>Cargo</b>	Diputado
<b>Candidato</b>			
<b>Otro Candidato</b>	Arlette Munoz		

**Observaciones:** Distrito II, intercampana



#### TIPO DE ANUNCIO

Muros

#### TAMAÑO

3 x 2



**Sistema Integral de Monitoreo de Espectaculares**  
**Reporte de recorrido**

Del: 18/03/2015  
Hasta: 19/03/2015  
Usuario: exurveyags  
Proceso: PEF 2014-2015

<b>Identificador</b>	40423	<b>Estado</b>	AGUASCALIENTES
<b>Ticket</b>	59903	<b>Municipio</b>	AGUASCALIENTES
<b>Fecha de recorrido</b>	18/03/2015 13:30	<b>Colonia</b>	Industrial
<b>Latitud</b>	21.89763695	<b>Calle</b>	Dr. Carlos M. Lopez
<b>Longitud</b>	-102.29535215	<b>Numero</b>	S/N
<b>Device ID</b>	IFE-Desktop v1.0	<b>Distrito</b>	
<b>Partido</b>	Partido Acción Nacional	<b>Cargo</b>	Diputado
<b>Candidato</b>			
<b>Otro Candidato</b>	Sylvia Garfias		

**Observaciones:** Distrito II, intercampana, propaganda pasada



**TIPO DE ANUNCIO**

Muros

**TAMAÑO**

8 x 3



**Sistema Integral de Monitoreo de Espectaculares**  
**Reporte de recorrido**

Del: 18/03/2015  
Hasta: 19/03/2015  
Usuario: exurveyags  
Proceso: PEF 2014-2015

<b>Identificador</b>	40428	<b>Estado</b>	AGUASCALIENTES
<b>Ticket</b>	59903	<b>Municipio</b>	AGUASCALIENTES
<b>Fecha de recorrido</b>	18/03/2015 15:36	<b>Colonia</b>	Fraccionamiento Jardines de la Cruz
<b>Latitud</b>	21.87701954	<b>Calle</b>	Av. Convencion
<b>Longitud</b>	-102.27156672	<b>Numero</b>	S/N
<b>Device ID</b>	IFE-Desktop v1.0	<b>Distrito</b>	
<b>Partido</b>	Partido Acción Nacional	<b>Cargo</b>	Genérico
<b>Candidato</b>			
<b>Otro Candidato</b>			

**Observaciones:** Distrito II, intercampana



**TIPO DE ANUNCIO**

Panorámicos

**TAMAÑO**

12 x 8



## Sistema Integral de Monitoreo de Espectaculares

### Reporte de recorrido

Del: 18/03/2015

Hasta: 19/03/2015

Usuario: exurveyags

Proceso: PEF 2014-2015

<b>Identificador</b>	40435	<b>Estado</b>	AGUASCALIENTES
<b>Ticket</b>	59909	<b>Municipio</b>	AGUASCALIENTES
<b>Fecha de recorrido</b>	19/03/2015 11:18	<b>Colonia</b>	Fraccionamiento Villas de San Nicolas
<b>Latitud</b>	21.92634941	<b>Calle</b>	Boulevard Luis Donaldo Colosio
<b>Longitud</b>	-102.29913175	<b>Numero</b>	S/N
<b>Device ID</b>	IFE-Desktop v1.0	<b>Distrito</b>	
<b>Partido</b>	Partido Acción Nacional	<b>Cargo</b>	Senador
<b>Candidato</b>			
<b>Otro Candidato</b>	Fernando Herrera		

**Observaciones:** Distrito III, intercampana, propaganda pasada



**TIPO DE ANUNCIO**

Muros

**TAMAÑO**

15 x 3



**Sistema Integral de Monitoreo de Espectaculares**  
**Reporte de recorrido**

Del: 20/03/2015  
Hasta: 26/03/2015  
Usuario: exurveyver  
Proceso: PEF 2014-2015

<b>Identificador</b>	42020	<b>Estado</b>	VERACRUZ
<b>Ticket</b>	60318	<b>Municipio</b>	XALAPA
<b>Fecha de recorrido</b>	25/03/2015 12:19	<b>Colonia</b>	fraccionamiento ensueno
<b>Latitud</b>	19.5238099	<b>Calle</b>	rafael murillo vidal
<b>Longitud</b>	-96.91199005	<b>Numero</b>	121
<b>Device ID</b>	IFE-Desktop v1.0	<b>Distrito</b>	
<b>Partido</b>	Partido Acción Nacional	<b>Cargo</b>	Genérico
<b>Candidato</b>			
<b>Otro Candidato</b>			

**Observaciones:** generica



**TIPO DE ANUNCIO**

Muros

**TAMAÑO**

6 x 4

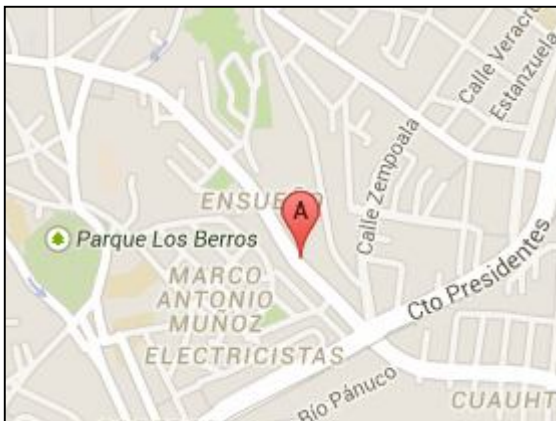



**Sistema Integral de Monitoreo de Espectaculares**  
**Reporte de recorrido**

Del: 20/03/2015  
Hasta: 26/03/2015  
Usuario: exurveyver  
Proceso: PEF 2014-2015

<b>Identificador</b>	42021	<b>Estado</b>	VERACRUZ
<b>Ticket</b>	60318	<b>Municipio</b>	XALAPA
<b>Fecha de recorrido</b>	25/03/2015 12:26	<b>Colonia</b>	fraccionamiento ensueno
<b>Latitud</b>	19.52379836	<b>Calle</b>	rafel murillo vidal
<b>Longitud</b>	-96.91196918	<b>Numero</b>	121
<b>Device ID</b>	IFE-Desktop v1.0	<b>Distrito</b>	
<b>Partido</b>	Partido Acción Nacional	<b>Cargo</b>	Genérico
<b>Candidato</b>			
<b>Otro Candidato</b>			

**Observaciones:** eleccion pasada



**TIPO DE ANUNCIO**

Muros

**TAMAÑO**

2 x 20



**Sistema Integral de Monitoreo de Espectaculares**  
**Reporte de recorrido**

Del: 20/03/2015  
Hasta: 26/03/2015  
Usuario: exurveyver  
Proceso: PEF 2014-2015

<b>Identificador</b>	42035	<b>Estado</b>	VERACRUZ
<b>Ticket</b>	60318	<b>Municipio</b>	XALAPA
<b>Fecha de recorrido</b>	25/03/2015 14:31	<b>Colonia</b>	21 de marzo
<b>Latitud</b>	19.56469504	<b>Calle</b>	avenida lazaro cardenas
<b>Longitud</b>	-96.92872642	<b>Numero</b>	987
<b>Device ID</b>	IFE-Desktop v1.0	<b>Distrito</b>	
<b>Partido</b>	Partido Acción Nacional	<b>Cargo</b>	Genérico
<b>Candidato</b>			
<b>Otro Candidato</b>			

**Observaciones:** generica



**TIPO DE ANUNCIO**

Panorámicos

**TAMAÑO**

6 x 6



**Sistema Integral de Monitoreo de Espectaculares**  
**Reporte de recorrido**

Del: 20/03/2015  
Hasta: 26/03/2015  
Usuario: exurveyver  
Proceso: PEF 2014-2015

<b>Identificador</b>	42038	<b>Estado</b>	VERACRUZ
<b>Ticket</b>	60318	<b>Municipio</b>	XALAPA
<b>Fecha de recorrido</b>	25/03/2015 14:59	<b>Colonia</b>	el mirador
<b>Latitud</b>	19.54473276	<b>Calle</b>	avenida lazaro cardenas
<b>Longitud</b>	-96.90991964	<b>Numero</b>	sn
<b>Device ID</b>	IFE-Desktop v1.0	<b>Distrito</b>	
<b>Partido</b>	Partido Acción Nacional	<b>Cargo</b>	Genérico
<b>Candidato</b>			
<b>Otro Candidato</b>			

**Observaciones:** eleccion pasada



**TIPO DE ANUNCIO**

Muros

**TAMAÑO**

8 x 2.5



**Sistema Integral de Monitoreo de Espectaculares**  
**Reporte de recorrido**

Del: 20/03/2015  
Hasta: 26/03/2015  
Usuario: exurveyver  
Proceso: PEF 2014-2015

<b>Identificador</b>	42057	<b>Estado</b>	VERACRUZ
<b>Ticket</b>	60324	<b>Municipio</b>	COATZACOALCOS
<b>Fecha de recorrido</b>	22/03/2015 12:54	<b>Colonia</b>	pensiones
<b>Latitud</b>	18.14358063	<b>Calle</b>	avenida universidad veracruzana
<b>Longitud</b>	-94.47999978	<b>Numero</b>	sn
<b>Device ID</b>	IFE-Desktop v1.0	<b>Distrito</b>	
<b>Partido</b>	Partido Acción Nacional	<b>Cargo</b>	Genérico
<b>Candidato</b>			
<b>Otro Candidato</b>			

**Observaciones:** generica

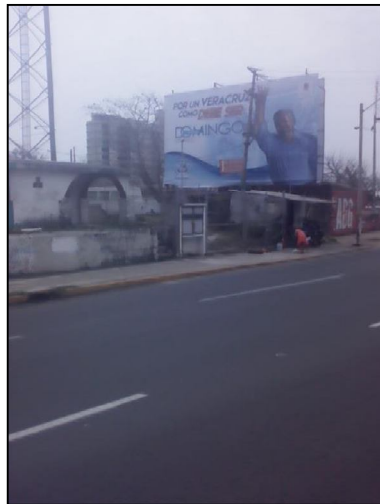
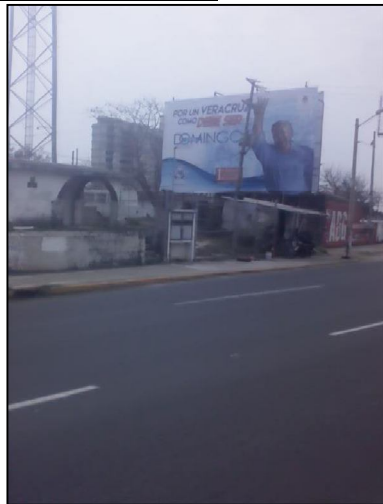

**TIPO DE ANUNCIO**

Panorámicos

**TAMAÑO**

8 x 6

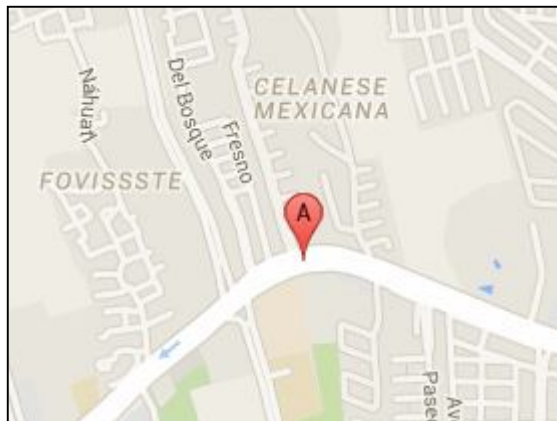

**Sistema Integral de Monitoreo de Espectaculares**  
**Reporte de recorrido**

Del: 20/03/2015  
Hasta: 26/03/2015  
Usuario: exurveyver  
Proceso: PEF 2014-2015

<b>Identificador</b>	42058	<b>Estado</b>	VERACRUZ
<b>Ticket</b>	60324	<b>Municipio</b>	COATZACOALCOS
<b>Fecha de recorrido</b>	22/03/2015 13:00	<b>Colonia</b>	pensiones
<b>Latitud</b>	18.14350657	<b>Calle</b>	avenida universidad veracruzana
<b>Longitud</b>	-94.48046758	<b>Numero</b>	sn
<b>Device ID</b>	IFE-Desktop v1.0	<b>Distrito</b>	
<b>Partido</b>	Partido Acción Nacional	<b>Cargo</b>	Genérico
<b>Candidato</b>			
<b>Otro Candidato</b>			

**Observaciones:** generica



**TIPO DE ANUNCIO**

Panorámicos

**TAMAÑO**

8 x 6

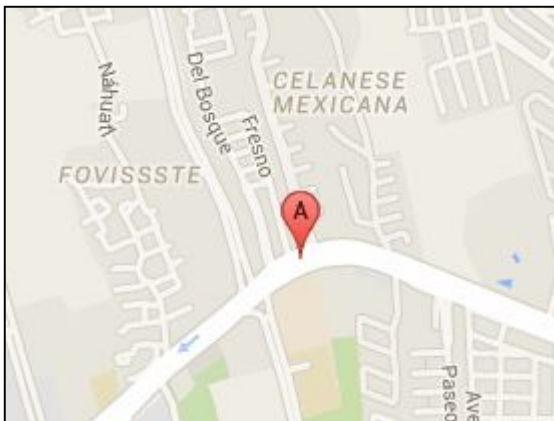
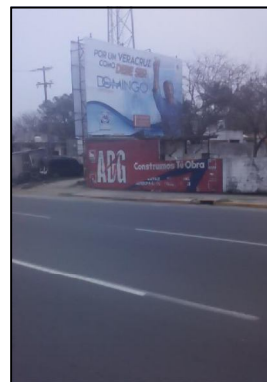

**Sistema Integral de Monitoreo de Espectaculares**  
**Reporte de recorrido**

Del: 20/03/2015  
Hasta: 26/03/2015  
Usuario: exurveyver  
Proceso: PEF 2014-2015

<b>Identificador</b>	42109	<b>Estado</b>	VERACRUZ
<b>Ticket</b>	60330	<b>Municipio</b>	VERACRUZ
<b>Fecha de recorrido</b>	24/03/2015 14:17	<b>Colonia</b>	pascual ortiz rubio
<b>Latitud</b>	19.17994885	<b>Calle</b>	avenida cuauhtemoc
<b>Longitud</b>	-96.14135067	<b>Numero</b>	4335
<b>Device ID</b>	IFE-Desktop v1.0	<b>Distrito</b>	
<b>Partido</b>	Partido Acción Nacional	<b>Cargo</b>	Genérico
<b>Candidato</b>			
<b>Otro Candidato</b>			

**Observaciones:** generica

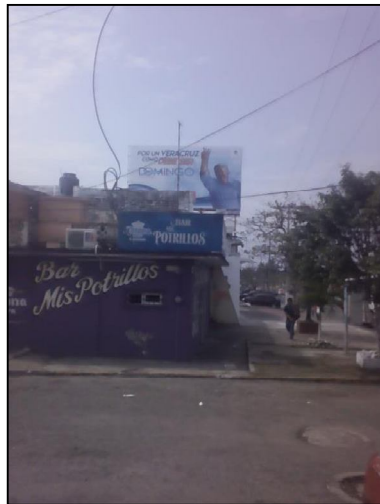

**TIPO DE ANUNCIO**

Panorámicos

**TAMAÑO**

8 x 5

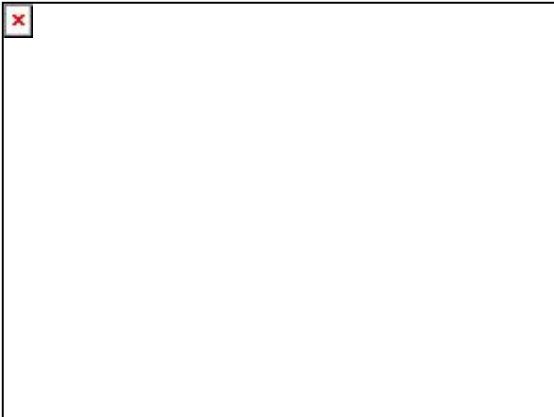



# Sistema Integral de Monitoreo de Espectaculares

## Reporte de recorrido

Del: 20/03/2015  
Hasta: 26/03/2015  
Usuario: exurveyver  
Proceso: PEF 2014-2015

<b>Identificador</b>	42128	<b>Estado</b>	VERACRUZ
<b>Ticket</b>	60336	<b>Municipio</b>	CORDOBA
<b>Fecha de recorrido</b>	26/03/2015 13:39	<b>Colonia</b>	santa leticia
<b>Latitud</b>	18.90476243	<b>Calle</b>	calzada morelos
<b>Longitud</b>	-96.9542011	<b>Numero</b>	sn
<b>Device ID</b>	IFE-Desktop v1.0	<b>Distrito</b>	
<b>Partido</b>	Partido Acción Nacional	<b>Cargo</b>	Genérico
<b>Candidato</b>			
<b>Otro Candidato</b>			

**Observaciones:** eleccion pasada



**TIPO DE ANUNCIO**

Muros

**TAMAÑO**

8 x 2.5

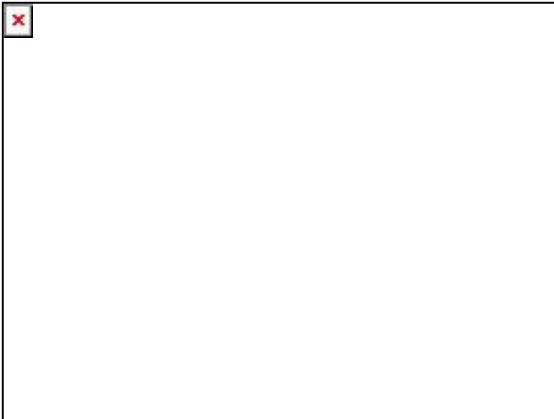

**Sistema Integral de Monitoreo de Espectaculares**  
**Reporte de recorrido**

Del: 22/03/2015  
Hasta: 24/03/2015  
Usuario: exurveygto  
Proceso: PEF 2014-2015

<b>Identificador</b>	41540	<b>Estado</b>	GUANAJUATO
<b>Ticket</b>	60191	<b>Municipio</b>	LEON
<b>Fecha de recorrido</b>	23/03/2015 10:44	<b>Colonia</b>	residencial victoria
<b>Latitud</b>	21.15656687	<b>Calle</b>	hilario medina
<b>Longitud</b>	-101.64463239	<b>Numero</b>	sin numero
<b>Device ID</b>	IFE-Desktop v1.0	<b>Distrito</b>	
<b>Partido</b>	Partido Acción Nacional	<b>Cargo</b>	Genérico
<b>Candidato</b>			
<b>Otro Candidato</b>			

**Observaciones:**

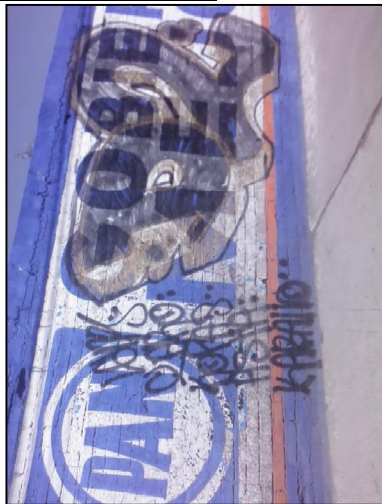

**TIPO DE ANUNCIO**

Muros

**TAMAÑO**

10 x 3

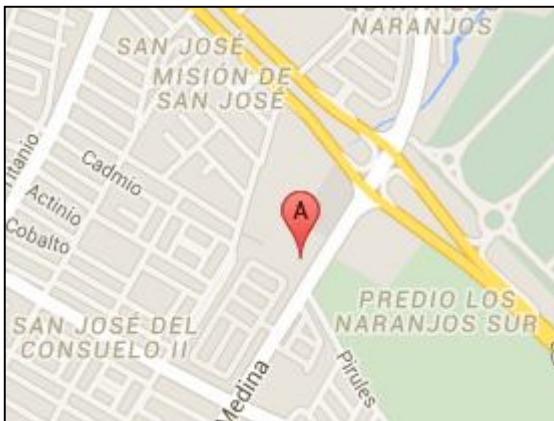



**Sistema Integral de Monitoreo de Espectaculares**  
**Reporte de recorrido**

Del: 22/03/2015  
Hasta: 24/03/2015  
Usuario: exurveygto  
Proceso: PEF 2014-2015

<b>Identificador</b>	41548	<b>Estado</b>	GUANAJUATO
<b>Ticket</b>	60191	<b>Municipio</b>	LEON
<b>Fecha de recorrido</b>	23/03/2015 12:25	<b>Colonia</b>	no identificada
<b>Latitud</b>	21.05228992	<b>Calle</b>	blvd aeropuerto
<b>Longitud</b>	-101.57377074	<b>Numero</b>	000000
<b>Device ID</b>	IFE-Desktop v1.0	<b>Distrito</b>	
<b>Partido</b>	Partido Acción Nacional	<b>Cargo</b>	Genérico
<b>Candidato</b>			
<b>Otro Candidato</b>			

**Observaciones:** a un costado politecnico



**TIPO DE ANUNCIO**

Panorámicos

**TAMAÑO**

10 x 5



**Sistema Integral de Monitoreo de Espectaculares**  
**Reporte de recorrido**

Del: 22/03/2015  
Hasta: 24/03/2015  
Usuario: exurveygto  
Proceso: PEF 2014-2015

<b>Identificador</b>	41549	<b>Estado</b>	GUANAJUATO
<b>Ticket</b>	60191	<b>Municipio</b>	LEON
<b>Fecha de recorrido</b>	23/03/2015 12:33	<b>Colonia</b>	santa ana
<b>Latitud</b>	21.04283523	<b>Calle</b>	blvd aeropuerto
<b>Longitud</b>	-101.56191807	<b>Numero</b>	0000
<b>Device ID</b>	IFE-Desktop v1.0	<b>Distrito</b>	
<b>Partido</b>	Partido Acción Nacional	<b>Cargo</b>	Genérico
<b>Candidato</b>			
<b>Otro Candidato</b>			

**Observaciones:**



**TIPO DE ANUNCIO**  
Panorámicos  
**TAMAÑO**  
10 x 5



**Sistema Integral de Monitoreo de Espectaculares**  
**Reporte de recorrido**

Del: 22/03/2015  
Hasta: 24/03/2015  
Usuario: exurveygto  
Proceso: PEF 2014-2015

<b>Identificador</b>	41555	<b>Estado</b>	GUANAJUATO
<b>Ticket</b>	60191	<b>Municipio</b>	LEON
<b>Fecha de recorrido</b>	23/03/2015 13:54	<b>Colonia</b>	presidentes de mexico
<b>Latitud</b>	21.14527693	<b>Calle</b>	blvd alonso de torres
<b>Longitud</b>	-101.65214122	<b>Numero</b>	0000
<b>Device ID</b>	IFE-Desktop v1.0	<b>Distrito</b>	
<b>Partido</b>	Partido Acción Nacional	<b>Cargo</b>	Senador
<b>Candidato</b>			
<b>Otro Candidato</b>	fernando torres graciano		

**Observaciones:**



**TIPO DE ANUNCIO**  
Panorámicos  
**TAMAÑO**  
10 x 5

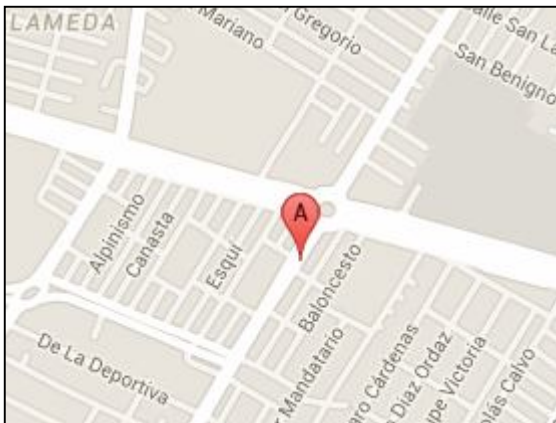

**Sistema Integral de Monitoreo de Espectaculares**  
**Reporte de recorrido**

Del: 22/03/2015  
Hasta: 24/03/2015  
Usuario: exurveygto  
Proceso: PEF 2014-2015

<b>Identificador</b>	41570	<b>Estado</b>	GUANAJUATO
<b>Ticket</b>	60197	<b>Municipio</b>	LEON
<b>Fecha de recorrido</b>	24/03/2015 13:53	<b>Colonia</b>	las margaritas
<b>Latitud</b>	21.09674689	<b>Calle</b>	rio duero
<b>Longitud</b>	-101.68188245	<b>Numero</b>	715
<b>Device ID</b>	IFE-Desktop v1.0	<b>Distrito</b>	
<b>Partido</b>	Partido Acción Nacional	<b>Cargo</b>	Genérico
<b>Candidato</b>			
<b>Otro Candidato</b>			

**Observaciones:**



**TIPO DE ANUNCIO**

Muros

**TAMAÑO**

10 x 2



**Sistema Integral de Monitoreo de Espectaculares**  
**Reporte de recorrido**

Del: 22/03/2015  
Hasta: 24/03/2015  
Usuario: exurveygto  
Proceso: PEF 2014-2015

<b>Identificador</b>	41573	<b>Estado</b>	GUANAJUATO
<b>Ticket</b>	60197	<b>Municipio</b>	LEON
<b>Fecha de recorrido</b>	24/03/2015 14:31	<b>Colonia</b>	valle de jerez
<b>Latitud</b>	21.0709292	<b>Calle</b>	blvd delta
<b>Longitud</b>	-101.63646377	<b>Numero</b>	
<b>Device ID</b>	IFE-Desktop v1.0	<b>Distrito</b>	
<b>Partido</b>	Partido Acción Nacional	<b>Cargo</b>	Genérico
<b>Candidato</b>			
<b>Otro Candidato</b>			

**Observaciones:**



**TIPO DE ANUNCIO**

Muros

**TAMAÑO**

20 x 2

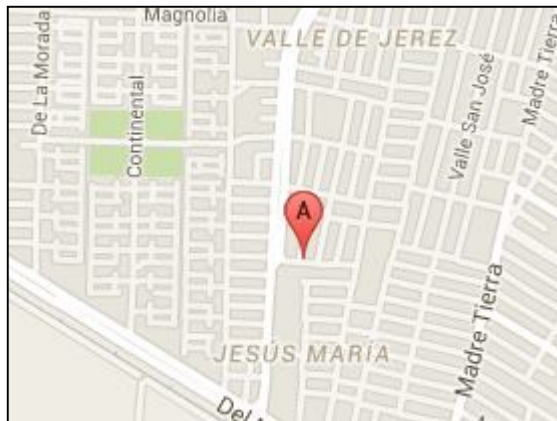

**Sistema Integral de Monitoreo de Espectaculares**  
**Reporte de recorrido**

Del: 22/03/2015  
Hasta: 24/03/2015  
Usuario: exurveygto  
Proceso: PEF 2014-2015

<b>Identificador</b>	41577	<b>Estado</b>	GUANAJUATO
<b>Ticket</b>	60197	<b>Municipio</b>	LEON
<b>Fecha de recorrido</b>	24/03/2015 15:16	<b>Colonia</b>	valle de jerez
<b>Latitud</b>	21.07111113	<b>Calle</b>	blvd delta
<b>Longitud</b>	-101.63660899	<b>Numero</b>	
<b>Device ID</b>	IFE-Desktop v1.0	<b>Distrito</b>	
<b>Partido</b>	Partido Acción Nacional	<b>Cargo</b>	Genérico
<b>Candidato</b>			
<b>Otro Candidato</b>			

**Observaciones:** junto a bodega aurrera



**TIPO DE ANUNCIO**

Muros

**TAMAÑO**

20 x 2

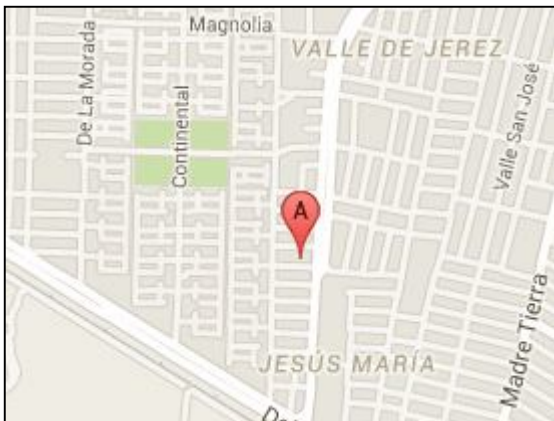

**Sistema Integral de Monitoreo de Espectaculares**  
**Reporte de recorrido**

Del: 22/03/2015  
Hasta: 24/03/2015  
Usuario: exurveygto  
Proceso: PEF 2014-2015

<b>Identificador</b>	41580	<b>Estado</b>	GUANAJUATO
<b>Ticket</b>	60197	<b>Municipio</b>	LEON
<b>Fecha de recorrido</b>	24/03/2015 15:27	<b>Colonia</b>	la noria
<b>Latitud</b>	21.06969521	<b>Calle</b>	blvd timoteo lozano
<b>Longitud</b>	-101.64004993	<b>Numero</b>	
<b>Device ID</b>	IFE-Desktop v1.0	<b>Distrito</b>	
<b>Partido</b>	Partido Acción Nacional	<b>Cargo</b>	Genérico
<b>Candidato</b>			
<b>Otro Candidato</b>			

**Observaciones:** 3 bardas seguidas



**TIPO DE ANUNCIO**

Muros

**TAMAÑO**

30 x 2

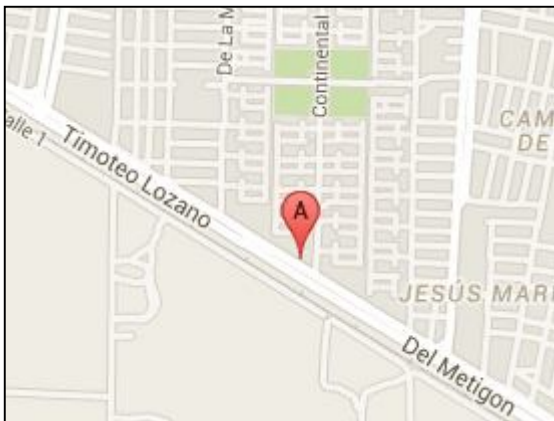

**Sistema Integral de Monitoreo de Espectaculares**  
**Reporte de recorrido**

Del: 22/03/2015  
Hasta: 24/03/2015  
Usuario: exurveygto  
Proceso: PEF 2014-2015

<b>Identificador</b>	41582	<b>Estado</b>	GUANAJUATO
<b>Ticket</b>	60197	<b>Municipio</b>	LEON
<b>Fecha de recorrido</b>	24/03/2015 15:39	<b>Colonia</b>	10 de mayo
<b>Latitud</b>	21.07803722	<b>Calle</b>	blvd timoteo lozano
<b>Longitud</b>	-101.65457138	<b>Numero</b>	
<b>Device ID</b>	IFE-Desktop v1.0	<b>Distrito</b>	
<b>Partido</b>	Partido Acción Nacional	<b>Cargo</b>	Genérico
<b>Candidato</b>			
<b>Otro Candidato</b>			

**Observaciones:**



**TIPO DE ANUNCIO**

Muros

**TAMAÑO**

20 x 2

