

Sistema Integral de Monitoreo de Espectaculares

Reporte de recorrido

Usuario rene.borrego

Id Encuesta: 10643 - Ticket:2063 - Estatus: Autorizado

Período Electoral	CAMPAÑA
Ámbito	Ambos
Partido Político	COALICIÓN PRD-PT
Otro Partido	
Nombre Candidato	DIONE ANGUIANO Y PENELOPE CAMPOS
Descripción del Cargo	DIPUTADO FEDERAL
Otro Cargo	
Lema / Versión	CON EL PODER DE LA GENTE

Entidad	DISTRITO FEDERAL
Municipio	IZTAPALAPA
Colonia	SAN MIGUEL TEOTTONGO
Calle	AV LAS TORRES
Número	SIN NÚMERO
Entre calle	PRIMERO DE MAYO
Y Calle	ELOI CABAZOS
C.P.	09630
Referencia	CAMELLON FRENTE
Distritos Federales	DISTRITO XXII
Distritos Locales	DISTRITO XXVII

Observaciones 2 MANTAS

Tamaño Ancho: 2 metros, alto: 1 metros

Tipo Anuncio MANTAS



Sistema Integral de Monitoreo de Espectaculares

Reporte de recorrido

Usuario rene.borrego

Id Encuesta: 11115 - Ticket:2132 - Estatus: Autorizado

Período Electoral	CAMPAÑA
Ámbito	Ambos
Partido Político	COALICIÓN PRD-PT
Otro Partido	
Nombre Candidato	DIONE ANGUIANO Y PENELOPE CAMPOS
Descripción del Cargo	DIPUTADO FEDERAL
Otro Cargo	
Lema / Versión	..

Entidad	DISTRITO FEDERAL
Municipio	IZTAPALAPA
Colonia	CITLALLI
Calle	MINAS
Número	10
Entre calle	AQUILES SERDAN
Y Calle	INDIO TRISTE
C.P.	09660
Referencia	IGLESIA MONTE SION
Distritos Federales	DISTRITO XXII
Distritos Locales	DISTRITO XII

Observaciones 6 MANTAS

Tamaño Ancho: 2 metros, alto: 1 metros

Tipo Anuncio MANTAS



Sistema Integral de Monitoreo de Espectaculares
Reporte de recorrido

Usuario armando.diaz

Id Encuesta: 13483 - Ticket:2478 - Estatus:Autorizado

Período Electoral	CAMPAÑA
Ámbito	Ambos
Partido Político	COALICIÓN PRD-PT
Otro Partido	
Nombre Candidato	NO APLICA ES GENERICO
Descripción del Cargo	OTRO FEDERAL
Otro Cargo	
Lema / Versión	YO ESTOY CON EL PRD

Entidad	DISTRITO FEDERAL
Municipio	GUSTAVO A. MADERO
Colonia	TEPETATAL
Calle	AV SAN MIGUEL
Número	SIN NUMERO
Entre calle	RAUL HELMER
Y Calle	5 CERRADA DE SAN MIGUEL
C.P.	07130
Referencia	SOBRE LUBRICADORA CUAUHTPEC
Distritos Federales	DISTRITO I
Distritos Locales	DISTRITO I

Observaciones INMUEBLE CON LOGOTIPO QUAKER STATE

Tamaño Ancho: 2 metros, alto: 2 metros

Tipo Anuncio MANTAS

Sistema Integral de Monitoreo de Espectaculares

Reporte de recorrido

Usuario armando.diaz

Id Encuesta: 13484 - Ticket:2478 - Estatus: Autorizado

Período Electoral	CAMPAÑA
Ámbito	Ambos
Partido Político	COALICIÓN PRD-PT
Otro Partido	
Nombre Candidato	NO APLICA ES GENÉRICO
Descripción del Cargo	OTRO FEDERAL
Otro Cargo	
Lema / Versión	YO ESTOY CON PRD

Entidad	DISTRITO FEDERAL
Municipio	GUSTAVO A. MADERO
Colonia	LOMAS DE SAN MIGUEL
Calle	AV SAN MIGUEL
Número	SIN NÚMERO
Entre calle	CDA JOSÉ AVILES
Y Calle	CDA ALFREDO CARRASCO
C.P.	07110
Referencia	ESTA EN EL INMUEBLE DE UNA TORTILLERIA SAN MIGUEL III
Distritos Federales	DISTRITO I
Distritos Locales	DISTRITO I

Observaciones ESTÁ FRENTE A UN MINI SUPER

Tamaño Ancho: 2 metros, alto: 2 metros

Tipo Anuncio MANTAS



Sistema Integral de Monitoreo de Espectaculares
Reporte de recorrido

Usuario carlos.cadena

Id Encuesta: 14037 - Ticket:2570 - Estatus: Autorizado

Período Electoral	CAMPAÑA
Ámbito	Ambos

Entidad	DISTRITO FEDERAL
Municipio	GUSTAVO A. MADERO
Colonia	15 DE AGOSTO
Calle	SAN JUAN DE ARAGON
Número	54
Entre calle	FRANCISCO COSS
Y Calle	5 DE FEBRERO
C.P.	07580
Referencia	ATRAS DE PANTEON GUADALUPANO
Distritos Federales	DISTRITO VI
Distritos Locales	DISTRITO IV

Partido Político	COALICIÓN PRD-PT
Otro Partido	
Nombre Candidato	S/N
Descripción del Cargo	OTRO FEDERAL
Otro Cargo	
Lema / Versión	VOY CON PRD

Observaciones	SE LOCALIZARON DOS EN ESA CALLE
----------------------	---------------------------------

Tamaño	Ancho: 1 metros, alto: 1 metros
---------------	---------------------------------



Tipo Anuncio	MANTAS
---------------------	--------



Sistema Integral de Monitoreo de Espectaculares

Reporte de recorrido

Usuario carlos.cadena

Id Encuesta: 14093 - Ticket:2579 - Estatus: Autorizado

Período Electoral	CAMPAÑA
Ámbito	Ambos
Partido Político	COALICIÓN PRD-PT
Otro Partido	
Nombre Candidato	S/N
Descripción del Cargo	OTRO FEDERAL
Otro Cargo	
Lema / Versión	YO ESTOY CON EL PRD

Entidad	DISTRITO FEDERAL
Municipio	GUSTAVO A. MADERO
Colonia	STM EL RISCO
Calle	AV. FDO AMILPA
Número	82
Entre calle	2DO ANDADOR DE FERNANDO AMILPA
Y Calle	RETORNO GOMEZ MUÑOZ
C.P.	07090
Referencia	FRENTE CENTRO DE ACONDICIONAMIENTO FISICO
Distritos Federales	DISTRITO VI
Distritos Locales	DISTRITO VI

Observaciones

Tamaño Ancho: 1 metros, alto: 1 metros

Tipo Anuncio MANTAS



Sistema Integral de Monitoreo de Espectaculares

Reporte de recorrido

Usuario jaime.anaya

Id Encuesta: 15499 - Ticket:2830 - Estatus: Autorizado

Período Electoral	CAMPAÑA
Ámbito	Ambos
Partido Político	COALICIÓN PRD-PT
Otro Partido	
Nombre Candidato	MARTHA ALMARAZ Y ROSA MARIA AYALA
Descripción del Cargo	DIPUTADO FEDERAL
Otro Cargo	
Lema / Versión	EQUIPO GANADOR

Entidad	DISTRITO FEDERAL
Municipio	ÁLVARO OBREGÓN
Colonia	SEGUNDA AMPLIACION TEPITO
Calle	GUSTAVO DIAZ ORDAZ
Número	MZ. 27 LOTE 40
Entre calle	VILLA ZUETA
Y Calle	CALLE DOS
C.P.	01290
Referencia	ZAPATERIA
Distritos Federales	DISTRITO XVI
Distritos Locales	DISTRITO XX

Observaciones EN LA AVENIDA SE LOCALIZARON DE MARTHA ALMARAZ 6 MANTAS Y DE ROSA MARIA 14

Tamaño Ancho: 2 metros, alto: 2 metros

Tipo Anuncio MANTAS



Sistema Integral de Monitoreo de Espectaculares
Reporte de recorrido

Usuario yessica.rodriguez

Id Encuesta: 17089 - Ticket:3061 - Estatus: Autorizado

Período Electoral	CAMPAÑA
Ámbito	Ambos

Partido Político	COALICIÓN PRD-PT
Otro Partido	
Nombre Candidato	ARIADNA MONTIEL
Descripción del Cargo	DIPUTADO FEDERAL

Otro Cargo	
Lema / Versión	HONESTIDAD, EMPLEO Y FAMILIA

Observaciones	SON DOS MANTAS DE ARIADNA MONTIEL MISMAS DIMENSIONES, 1 DE VALENTIN MALDONADO PARA JEFE DELEGACIONAL, MISMAS DIMENSIONES Y 2 MANTAS INSTITUCIONALES LOCALES DE 2X1, 1 MANTA INSTITUCIONAL DE 1.5 X 80 CM
----------------------	--

Entidad	DISTRITO FEDERAL
Municipio	COYOACÁN
Colonia	LOS REYES
Calle	EJE 10
Número	625
Entre calle	LAS FLORES
Y Calle	SANTA TECLA
C.P.	04330
Referencia	FRENTE UNIVERSIDAD UNILA
Distritos Federales	DISTRITO XXIII
Distritos Locales	DISTRITO XXIII

Tamaño	Ancho: 2 metros, alto: 1 metros
---------------	---------------------------------



Tipo Anuncio	MANTAS
---------------------	--------

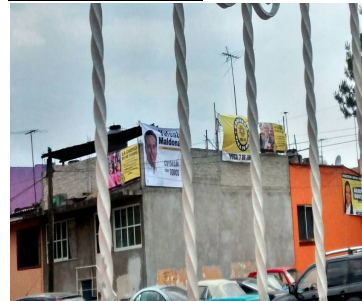

Sistema Integral de Monitoreo de Espectaculares

Reporte de recorrido

Usuario carlos.cadena

Id Encuesta: 21755 - Ticket:3782 - Estatus: Autorizado

Período Electoral	CAMPAÑA
Ámbito	Ambos
Partido Político	COALICIÓN PRD-PT
Otro Partido	
Nombre Candidato	S/N
Descripción del Cargo	OTRO FEDERAL
Otro Cargo	
Lema / Versión	GOBIERNA PARA TU BIEN PRD

Entidad	DISTRITO FEDERAL
Municipio	GUSTAVO A. MADERO
Colonia	STM ATZACOALCO
Calle	FDO AMILPA
Número	S/N
Entre calle	AV. FDO AMILPA
Y Calle	RETORNO MARIANO CEBALLOS
C.P.	07990
Referencia	DULCERIA CAMELITO
Distritos Federales	DISTRITO VI
Distritos Locales	DISTRITO VI

Observaciones

Tamaño Ancho: 15 metros, alto: 3 metros

Tipo Anuncio MUROS



Sistema Integral de Monitoreo de Espectaculares

Reporte de recorrido

Usuario carlos.cadena

Id Encuesta: 21759 - Ticket:3782 - Estatus: Autorizado

Período Electoral	CAMPAÑA
Ámbito	Ambos
Partido Político	COALICIÓN PRD-PT
Otro Partido	
Nombre Candidato	S/N
Descripción del Cargo	OTRO FEDERAL
Otro Cargo	
Lema / Versión	EN GAM ENTREGA LENTES GRATUITOS

Entidad	DISTRITO FEDERAL
Municipio	GUSTAVO A. MADERO
Colonia	CTM ATZACOALCO
Calle	AV. LAS TORRES
Número	S/N
Entre calle	SAN JUANICO
Y Calle	RWTORNO LYUS QUINTERO
C.P.	07090
Referencia	LAS TORRES
Distritos Federales	DISTRITO VI
Distritos Locales	DISTRITO VI

Observaciones

Tamaño Ancho: 30 metros, alto: 3 metros

Tipo Anuncio MUROS

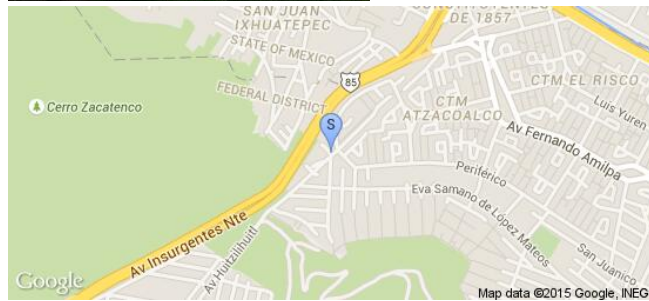

Sistema Integral de Monitoreo de Espectaculares

Reporte de recorrido

Usuario agustin.martinez

Id Encuesta: 21935 - Ticket:3801 - Estatus: Autorizado

Período Electoral	CAMPAÑA
Ámbito	Ambos
Partido Político	COALICIÓN PRD-PT
Otro Partido	
Nombre Candidato	NA
Descripción del Cargo	INSTITUCIONAL FEDERAL
Otro Cargo	
Lema / Versión	GOBIERNA PARA TU BIEN

Entidad	DISTRITO FEDERAL
Municipio	GUSTAVO A. MADERO
Colonia	UCTM ARAGON
Calle	AV 602
Número	NA
Entre calle	AV 602
Y Calle	AV 685
C.P.	07990
Referencia	NA
Distritos Federales	DISTRITO VII
Distritos Locales	DISTRITO VII

Observaciones

Tamaño Ancho: 13 metros, alto: 2 metros

Tipo Anuncio MUROS



Sistema Integral de Monitoreo de Espectaculares

Reporte de recorrido

Usuario francisco.marquez

Id Encuesta: 22596 - Ticket:3900 - Estatus:Autorizado

Período Electoral	CAMPAÑA
Ámbito	Ambos
Partido Político	COALICIÓN PRD-PT
Otro Partido	
Nombre Candidato	ELIZABETH MATEOS. CARLOS ESTRADA. DANIEL ORDOÑEZ
Descripción del Cargo	DIPUTADO FEDERAL
Otro Cargo	
Lema / Versión	NA

Entidad	DISTRITO FEDERAL
Municipio	IZTACALCO
Colonia	AGRICOLA ORIENTAL
Calle	RIO CHURUBUSCO
Número	SN
Entre calle	RIO CHURUBUSCO
Y Calle	RIO CHURUBUSCO
C.P.	08420
Referencia	NA
Distritos Federales	DISTRITO XIII
Distritos Locales	DISTRITO XIV

Observaciones 2 MANTAS

Tamaño Ancho: 2 metros, alto: 1 metros

Tipo Anuncio MANTAS



Sistema Integral de Monitoreo de Espectaculares
Reporte de recorrido

Usuario felix.rivera

Id Encuesta: 22739 - Ticket:3915 - Estatus: Autorizado

Período Electoral	CAMPAÑA
Ámbito	Ambos
Partido Político	COALICIÓN PRD-PT
Otro Partido	
Nombre Candidato	CARLOS HERNÁNDEZ MIRON
Descripción del Cargo	DIPUTADO FEDERAL
Otro Cargo	
Lema / Versión	UNIDOS PARA RESOLVER

Entidad	DISTRITO FEDERAL
Municipio	TLALPAN
Colonia	TORRES DE PADIERNA
Calle	CARR PICACHO AJUSCO
Número	SN
Entre calle	HOCABA
Y Calle	CONKAL
C.P.	14200
Referencia	UBICADO EN SALON VISTA BELLA
Distritos Federales	DISTRITO XIV
Distritos Locales	DISTRITO XXXVII

Observaciones CON LULU GARCIA CANDIDATA A JD. GUILLERMO SÁNCHEZ CANDIDATO DIP LOCAL 38

Tamaño Ancho: 5 metros, alto: 2 metros



Tipo Anuncio MANTAS

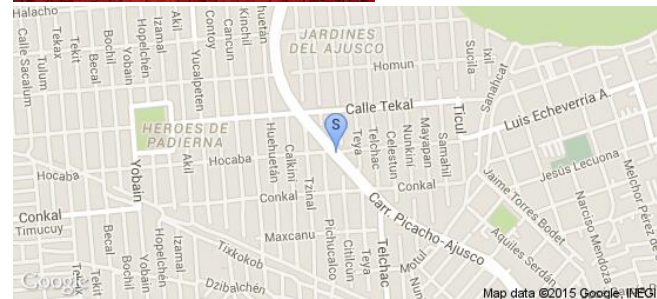

Sistema Integral de Monitoreo de Espectaculares

Reporte de recorrido

Usuario michel.enriquez

Id Encuesta: 39399 - Ticket:6183 - Estatus: Autorizado

Período Electoral CAMPAÑA
Ámbito Ambos

Entidad DISTRITO FEDERAL
Municipio TLALPAN
Colonia SAN PEDRO MARTIR
Calle AUTOPISTA MEXICO CUERNAVACA
Número S/N
Entre calle S/C
Y Calle S/C
C.P. 00000
Referencia BARDA A UN COSTADO DE LA AUTOPISTA
Distritos Federales DISTRITO XIV
Distritos Locales DISTRITO XIV

Partido Político COALICIÓN PRD-PT
Otro Partido
Nombre Candidato S/C
Descripción del Cargo INSTITUCIONAL FEDERAL
Otro Cargo
Lema / Versión TU VOZ ES MI VOZ

Observaciones BARDA DEL PRD QUE PROMOCIONA EL VOTO

Tamaño Ancho: 50 metros, alto: 1.5 metros

Tipo Anuncio MUROS

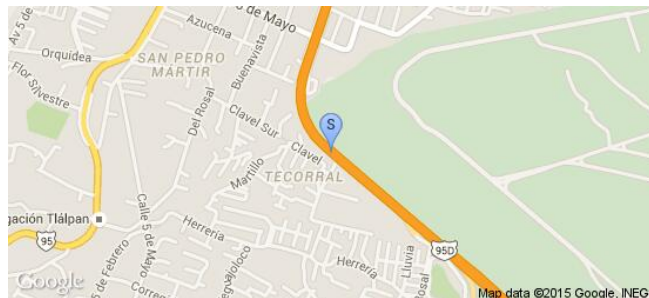

Sistema Integral de Monitoreo de Espectaculares

Reporte de recorrido

Usuario michel.enriquez

Id Encuesta: 39765 - Ticket:6241 - Estatus: Autorizado

Período Electoral	CAMPAÑA
Ámbito	Ambos
Partido Político	COALICIÓN PRD-PT
Otro Partido	
Nombre Candidato	S/C
Descripción del Cargo	INSTITUCIONAL FEDERAL
Otro Cargo	
Lema / Versión	P RD GOBIERNA POR TU BIEN

Entidad	DISTRITO FEDERAL
Municipio	TLALPAN
Colonia	SAN PEDRO MARTIR
Calle	CARRETERA MEXICO CUERNAVACA
Número	S/N
Entre calle	LIRIO
Y Calle	LAUREL
C.P.	00000
Referencia	SOBRE MADERERIA
Distritos Federales	DISTRITO XIV
Distritos Locales	DISTRITO XL

Observaciones

Tamaño Ancho: 10 metros, alto: 13 metros

Tipo Anuncio PANORÁMICOS

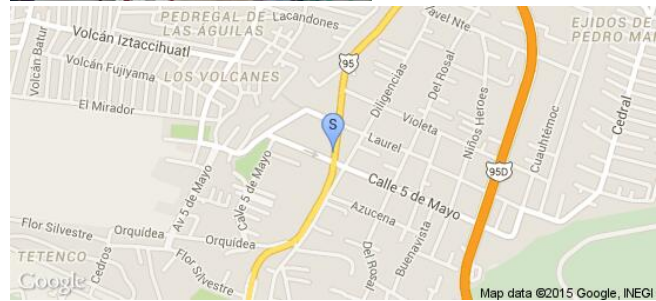

Sistema Integral de Monitoreo de Espectaculares

Reporte de recorrido

Usuario michel.enriquez

Id Encuesta: 39835 - Ticket:6256 - Estatus: Autorizado

Período Electoral	CAMPAÑA
Ámbito	Ambos
Partido Político	COALICIÓN PRD-PT
Otro Partido	
Nombre Candidato	S/C
Descripción del Cargo	INSTITUCIONAL FEDERAL
Otro Cargo	
Lema / Versión	TU VOZ ES MI VOZ

Entidad	DISTRITO FEDERAL
Municipio	TLALPAN
Colonia	SAN PEDRO MARTIR
Calle	CARRETERA MEXICO CUERNAVACA
Número	S/N
Entre calle	FLOR SILVESTRE
Y Calle	ORQUÍDEA
C.P.	00000
Referencia	FRENTE AL HOTEL RUBI
Distritos Federales	DISTRITO XIV
Distritos Locales	DISTRITO XL

Observaciones

Tamaño Ancho: 60 metros, alto: 2 metros

Tipo Anuncio MUROS



Sistema Integral de Monitoreo de Espectaculares

Reporte de recorrido

Usuario michel.enriquez

Id Encuesta: 39910 - Ticket:6265 - Estatus: Autorizado

Período Electoral	CAMPAÑA
Ámbito	Ambos
Partido Político	COALICIÓN PRD-PT
Otro Partido	
Nombre Candidato	S/C
Descripción del Cargo	INSTITUCIONAL FEDERAL
Otro Cargo	
Lema / Versión	TU VOZ ES MI VOZ

Entidad	DISTRITO FEDERAL
Municipio	TLALPAN
Colonia	TETENCO
Calle	CARRETERA MEXICO
Número	S/N
Entre calle	XITLE JARDÍN
Y Calle	RINCONADA DE SAN JUAN
C.P.	00000
Referencia	BARDA A UN COSTADO DE LA CARRETERA
Distritos Federales	DISTRITO XIV
Distritos Locales	DISTRITO XL

Observaciones

Tamaño Ancho: 60 metros, alto: 2.5 metros

Tipo Anuncio MUROS

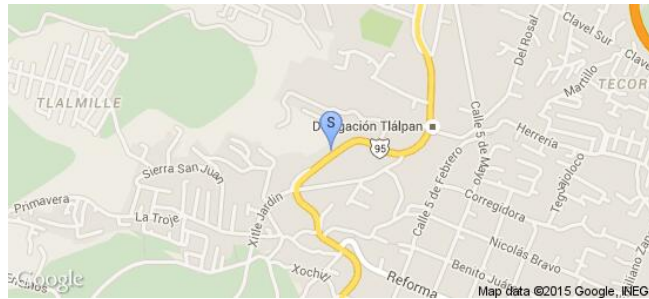

Sistema Integral de Monitoreo de Espectaculares

Reporte de recorrido

Usuario michel.enriquez

Id Encuesta: 40494 - Ticket:6367 - Estatus: Autorizado

Período Electoral	CAMPAÑA
Ámbito	Ambos
Partido Político	COALICIÓN PRD-PT
Otro Partido	
Nombre Candidato	S/C
Descripción del Cargo	INSTITUCIONAL FEDERAL
Otro Cargo	
Lema / Versión	TU VOZ ES MI VOZ

Entidad	DISTRITO FEDERAL
Municipio	TLALPAN
Colonia	PUEBLO DE SAN MIGUEL TOPILEJO
Calle	CRUZ BLANCA
Número	S/N
Entre calle	LAS ROSAS
Y Calle	LAS MARGARITAS
C.P.	14500
Referencia	DENTRO DEL AUDITORIO DE TOPILEJO
Distritos Federales	DISTRITO XIV
Distritos Locales	DISTRITO XL

Observaciones

Tamaño Ancho: 30 metros, alto: 2.5 metros

Tipo Anuncio MUROS



Sistema Integral de Monitoreo de Espectaculares

Reporte de recorrido

Usuario norberto.moreno

Id Encuesta: 59184 - Ticket:17644 - Estatus: Autorizado

Período Electoral	CAMPAÑA
Ámbito	Ambos
Partido Político	COALICIÓN PRD-PT
Otro Partido	
Nombre Candidato	GENERICO
Descripción del Cargo	INSTITUCIONAL FEDERAL
Otro Cargo	
Lema / Versión	TEMOS. GANAS TENEMOS PROPUESTAS ASUMIMOS COMPROMISOS COMTIGO

Entidad	DISTRITO FEDERAL
Municipio	VENUSTIANO CARRANZA
Colonia	JARDIN BALBUENA
Calle	FRAY SERVANDO
Número	S/N
Entre calle	RIO CHURUBISCO
Y Calle	FCO.DEL PASO
C.P.	15900
Referencia	ENCIMA DEL RESTAURAN COSTA Y COSTA
Distritos Federales	DISTRITO XI
Distritos Locales	DISTRITO XI

Observaciones

Tamaño Ancho: 8 metros, alto: 4 metros

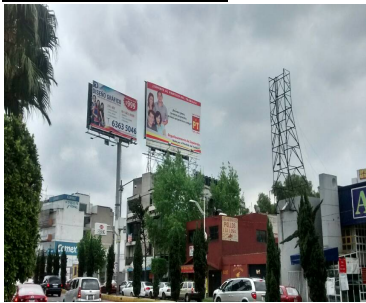

Tipo Anuncio PANORÁMICOS



Sistema Integral de Monitoreo de Espectaculares

Reporte de recorrido

Usuario francisca.rodriguez1

Id Encuesta: 23603 - Ticket:4014 - Estatus: Autorizado

Período Electoral	CAMPAÑA
Ámbito	Ambos
Partido Político	COALICIÓN PRD-PT
Otro Partido	
Nombre Candidato	VICTORIANO WENCES REAL y JAVIER VAZQUEZ CALIXTO
Descripción del Cargo	DIPUTADO FEDERAL
Otro Cargo	
Lema / Versión	NO TIENE

Entidad	GUERRERO
Municipio	TLAPA DE COMONFORT
Colonia	AVIACIÓN
Calle	ASTRONOMÍA
Número	S/N
Entre calle	ASTRONOMÍA
Y Calle	H. HEROICO COLEGIO MILITAR
C.P.	41304
Referencia	CERCA DE LA SECUNDARIA JUAN N ALVAREZ
Distritos Federales	DISTRITO V
Distritos Locales	DISTRITO XVII

Observaciones

Tamaño Ancho: 5 metros, alto: 3 metros

Tipo Anuncio MUROS

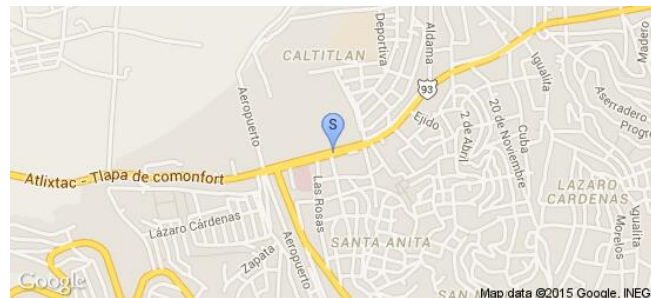

Sistema Integral de Monitoreo de Espectaculares

Reporte de recorrido

Usuario angel.salvador

Id Encuesta: 57740 - Ticket:17456 - Estatus:Autorizado

Período Electoral	CAMPAÑA
Ámbito	Ambos
Partido Político	COALICIÓN PRD-PT
Otro Partido	PRD PT
Nombre Candidato	BEATRIZ MOJICA
Descripción del Cargo	GOBERNADOR
Otro Cargo	
Lema / Versión	HONESTIDAD Y FIRMEZA PARA GUERRERO

Entidad	GUERRERO
Municipio	ACAPULCO DE JUÁREZ
Colonia	EL LLANO
Calle	CARR PUERTO MARQUEZ CAYACO
Número	SIN NUMERO
Entre calle	CARR CAYACO PUERTO MARQUEZ
Y Calle	CARR PUERTO MARQUEZ CAYACO
C.P.	39815
Referencia	AUN COSTADO DE RESTAURANT YURI
Distritos Federales	DISTRITO VII
Distritos Locales	DISTRITO VII

Observaciones

Tamaño Ancho: 7 metros, alto: 12 metros

Tipo Anuncio PANORÁMICOS

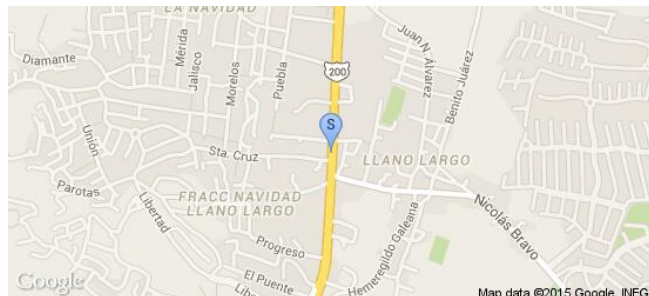
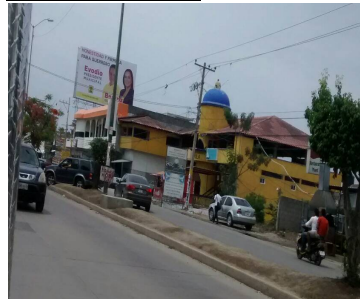

Sistema Integral de Monitoreo de Espectaculares

Reporte de recorrido

Usuario charo.castolo

Id Encuesta: 1010 - Ticket:206 - Estatus: Autorizado

Período Electoral	CAMPAÑA
Ámbito	Ambos
Partido Político	COALICIÓN PRD-PT
Otro Partido	
Nombre Candidato	GENÉRICO
Descripción del Cargo	INSTITUCIONAL FEDERAL
Otro Cargo	
Lema / Versión	CONSTRUIR ACUERDOS PARA DECIDIR JUNTOS, COINCIDENCIAS PARA AVANZAR

Entidad	MICHOACÁN DE OCAMPO
Municipio	PÁTZCUARO
Colonia	LA VALENCIANA
Calle	LIBRAMIENTO IGNACIO ZARAGOZA
Número	S/N
Entre calle	CALZADA PUEBLA
Y Calle	SIN CALLE
C.P.	61600
Referencia	FRENTE A SECUNDARIA NO.4
Distritos Federales	DISTRITO XI
Distritos Locales	DISTRITO XV

Observaciones

Tamaño Ancho: 30 metros, alto: 3 metros

Tipo Anuncio MUROS



Sistema Integral de Monitoreo de Espectaculares

Reporte de recorrido

Usuario charo.castolo

Id Encuesta: 128 - Ticket:50 - Estatus:Autorizado

Período Electoral	CAMPAÑA
Ámbito	Ambos
Partido Político	COALICIÓN PRD-PT
Otro Partido	
Nombre Candidato	GENÉRICO
Descripción del Cargo	INSTITUCIONAL FEDERAL
Otro Cargo	
Lema / Versión	UN NUEVO COMIENZO

Entidad	MICHOACÁN DE OCAMPO
Municipio	ZACAPU
Colonia	LA ANGOSTURA
Calle	20 DE NOVIEMBRE
Número	138
Entre calle	LAURELES
Y Calle	GIRASOLES
C.P.	58610
Referencia	FRENTE A CANCHAS
Distritos Federales	DISTRITO VII
Distritos Locales	DISTRITO VII

Observaciones

Tamaño Ancho: 3 metros, alto: 2 metros

Tipo Anuncio MUROS



Sistema Integral de Monitoreo de Espectaculares

Reporte de recorrido

Usuario charo.castolo

Id Encuesta: 129 - Ticket:50 - Estatus: Autorizado

Período Electoral	CAMPAÑA
Ámbito	Ambos
Partido Político	COALICIÓN PRD-PT
Otro Partido	
Nombre Candidato	GENÉRICO
Descripción del Cargo	INSTITUCIONAL FEDERAL
Otro Cargo	
Lema / Versión	UN NUEVO COMIENZO

Entidad	MICHOACÁN DE OCAMPO
Municipio	ZACAPU
Colonia	CELANECE
Calle	COLORINES
Número	10
Entre calle	20 DE NOVIEMBRE
Y Calle	EL PINO
C.P.	58610
Referencia	A UN COSTADO DE FABRICA VISCOFAN
Distritos Federales	DISTRITO VII
Distritos Locales	DISTRITO VII

Observaciones

Tamaño Ancho: 3 metros, alto: 1.5 metros

Tipo Anuncio MUROS



Sistema Integral de Monitoreo de Espectaculares
Reporte de recorrido

Usuario janette.lopez

Id Encuesta: 13047 - Ticket:346 - Estatus: Autorizado

Período Electoral CAMPAÑA
Ámbito Ambos

Partido Político COALICIÓN PRD-PT
Otro Partido
Nombre Candidato GENÉRICO
Descripción del Cargo INSTITUCIONAL FEDERAL
Otro Cargo

Lema / Versión COINCIDENCIAS PARA AVANZAR. DECIDAMOS JUNTOS

Observaciones SIN

Entidad MICHOACÁN DE OCAMPO
Municipio PURUÁNDIRO
Colonia LOCALIDAD LA QUEMADA
Calle 20 DE ENERO
Número SIN
Entre calle 20 DE ENERO
Y Calle SIN
C.P. 58520
Referencia GRANJA
Distritos Federales DISTRITO II
Distritos Locales DISTRITO II

Tamaño Ancho: 7.5 metros, alto: 2.2 metros

Tipo Anuncio MUROS



Sistema Integral de Monitoreo de Espectaculares

Reporte de recorrido

Usuario charo.castolo

Id Encuesta: 137 - Ticket:51 - Estatus:Autorizado

Período Electoral	CAMPAÑA
Ámbito	Ambos
Partido Político	COALICIÓN PRD-PT
Otro Partido	
Nombre Candidato	GENÉRICO
Descripción del Cargo	INSTITUCIONAL FEDERAL
Otro Cargo	
Lema / Versión	UN NUEVO COMIENZO

Entidad	MICHOACÁN DE OCAMPO
Municipio	ZACAPU
Colonia	CARRETERA MORELIA ZACAPU
Calle	CARRETERA MORELIA ZACAPU
Número	485
Entre calle	CIRCUITO CARLOS GALVEZ
Y Calle	CARRETERA A MORELIA
C.P.	58698
Referencia	FRENTE A SALÓN DE FIESTAS GALA
Distritos Federales	DISTRITO VII
Distritos Locales	DISTRITO VII

Observaciones

Tamaño Ancho: 4 metros, alto: 1.5 metros

Tipo Anuncio MUROS

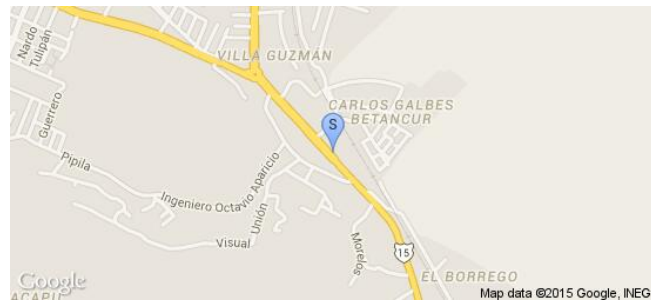

Sistema Integral de Monitoreo de Espectaculares

Reporte de recorrido

Usuario gerardo.martinezm

Id Encuesta: 1384 - Ticket:266 - Estatus:Autorizado

Período Electoral	CAMPAÑA
Ámbito	Ambos
Partido Político	COALICIÓN PRD-PT
Otro Partido	
Nombre Candidato	NINGUNO
Descripción del Cargo	INSTITUCIONAL FEDERAL
Otro Cargo	
Lema / Versión	VAMOS JUNTOS APATZINGAN

Entidad	MICHOACÁN DE OCAMPO
Municipio	APATZINGÁN
Colonia	22 DE OCTUBRE
Calle	IGNACIO L PESQUEIRA
Número	SIN NÚMERO
Entre calle	AV CONSTITUYENTES
Y Calle	SIN NOMBRE
C.P.	60650
Referencia	CERCANO A LA HERMITA
Distritos Federales	DISTRITO XII
Distritos Locales	DISTRITO XXIII

Observaciones NINGUNA

Tamaño Ancho: 1.5 metros, alto: 8 metros

Tipo Anuncio MUROS



Sistema Integral de Monitoreo de Espectaculares

Reporte de recorrido

Usuario janette.lopez

Id Encuesta: 1470 - Ticket:282 - Estatus:Autorizado

Período Electoral CAMPAÑA
Ámbito Ambos

Partido Político COALICIÓN PRD-PT
Otro Partido
Nombre Candidato GENÉRICO
Descripción del Cargo INSTITUCIONAL FEDERAL

Otro Cargo
Lema / Versión TU TIENES LA OPORTUNIDAD DE DECIDIR

Observaciones DOS ESPECTACULARES

Tamaño Ancho: 6 metros, alto: 6 metros



Entidad MICHOACÁN DE OCAMPO
Municipio LÁZARO CÁRDENAS
Colonia COMUNAL MORELOS
Calle AVENIDA LAS PALMAS
Número SIN
Entre calle AVENIDA LAS PALMAS
Y Calle AVENIDA LAS PALMAS.PARALELA A LA CALLE RODRIGO SANDOVAL
C.P. 00000
Referencia A UN COSTADO DEL PUENTE. POR ITALIKA MOTOSOCER
Distritos Federales DISTRITO I
Distritos Locales DISTRITO XXIV

Tipo Anuncio PANORÁMICOS



Sistema Integral de Monitoreo de Espectaculares

Reporte de recorrido

Usuario janette.lopez

Id Encuesta: 1472 - Ticket:282 - Estatus:Autorizado

Período Electoral	CAMPAÑA
Ámbito	Ambos
Partido Político	COALICIÓN PRD-PT
Otro Partido	
Nombre Candidato	GENÉRICO
Descripción del Cargo	INSTITUCIONAL FEDERAL
Otro Cargo	
Lema / Versión	MEJORES SOLUCIONES DECIDAMOS JUNTOS

Entidad	MICHOACÁN DE OCAMPO
Municipio	LÁZARO CÁRDENAS
Colonia	SOLIDARIDAD
Calle	AVENIDA LAS PALMAS
Número	SIN
Entre calle	AVENIDA LAS PALMAS
Y Calle	AVENIDA LAS PALMAS.PARALELA A LA CALLE QUERÉTARO
C.P.	00000
Referencia	LADO TIENDA PINTURAS COMEX
Distritos Federales	DISTRITO I
Distritos Locales	DISTRITO XXIV

Observaciones SIN

Tamaño Ancho: 3 metros, alto: 3 metros

Tipo Anuncio MUROS

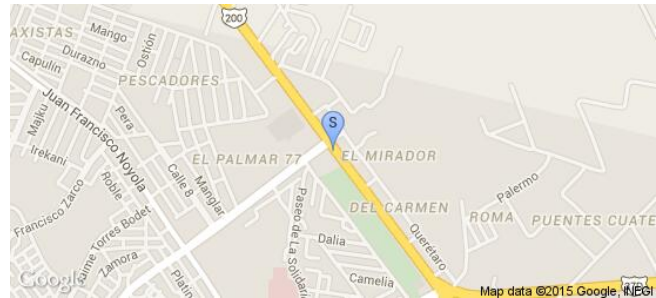

Sistema Integral de Monitoreo de Espectaculares

Reporte de recorrido

Usuario fernando.hoyos

Id Encuesta: 152 - Ticket:52 - Estatus: Autorizado

Período Electoral	CAMPAÑA
Ámbito	Ambos
Partido Político	COALICIÓN PRD-PT
Otro Partido	
Nombre Candidato	N/A
Descripción del Cargo	INSTITUCIONAL FEDERAL
Otro Cargo	
Lema / Versión	SI A LAS DECISIONES COMPARTIDAS

Entidad	MICHOACÁN DE OCAMPO
Municipio	PURUÁNDIRO
Colonia	LOCALIDAD LA QUEMADA
Calle	20 DE ENERO
Número	S/N
Entre calle	CARRETERA PURUANDIRO CUITZEO
Y Calle	S/N
C.P.	58520
Referencia	AL LADO DE ESCUELA PRIMARIA
Distritos Federales	DISTRITO II
Distritos Locales	DISTRITO II

Observaciones PINTADA EN BODEGA

Tamaño Ancho: 9 metros, alto: 2 metros

Tipo Anuncio MUROS

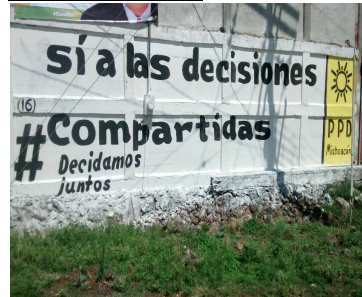

Sistema Integral de Monitoreo de Espectaculares

Reporte de recorrido

Usuario fernando.hoyos

Id Encuesta: 158 - Ticket:54 - Estatus:Autorizado

Período Electoral	CAMPAÑA
Ámbito	Ambos
Partido Político	COALICIÓN PRD-PT
Otro Partido	
Nombre Candidato	N/A
Descripción del Cargo	INSTITUCIONAL FEDERAL
Otro Cargo	
Lema / Versión	MEJORES SOLUCIONES

Entidad	MICHOACÁN DE OCAMPO
Municipio	PURUÁNDIRO
Colonia	LOCALIDAD BATUECAS
Calle	CARRETERA PURUANDIRO CUITZEO
Número	S/N
Entre calle	N/A
Y Calle	N/A
C.P.	58528
Referencia	A UN COSTADO DE CARRETERA
Distritos Federales	DISTRITO II
Distritos Locales	DISTRITO II

Observaciones PINTADA EN CASA

Tamaño Ancho: 20 metros, alto: 1.5 metros

Tipo Anuncio MUROS



Sistema Integral de Monitoreo de Espectaculares

Reporte de recorrido

Usuario janette.lopez

Id Encuesta: 1613 - Ticket:300 - Estatus: Autorizado

Período Electoral	CAMPAÑA
Ámbito	Ambos
Partido Político	COALICIÓN PRD-PT
Otro Partido	
Nombre Candidato	GENÉRICO
Descripción del Cargo	INSTITUCIONAL FEDERAL
Otro Cargo	
Lema / Versión	MICHOACÁN ES LA RAZÓN QUE NOS MUEVE Y NOS INSPIRA, DECIDAMOS JUNTOS

Entidad	MICHOACÁN DE OCAMPO
Municipio	LÁZARO CÁRDENAS
Colonia	SIN
Calle	AVENIDA LAS PALMAS
Número	SIN
Entre calle	AVENIDA LAS PALMAS
Y Calle	AVENIDA LAS PALMAS.PERPENDICULAR CON CALLE LAS TRUCHAS
C.P.	00000
Referencia	NEGOCIO EL GUERO
Distritos Federales	DISTRITO I
Distritos Locales	DISTRITO XXIV

Observaciones GENERICO

Tamaño Ancho: 5 metros, alto: 4 metros

Tipo Anuncio PANORÁMICOS

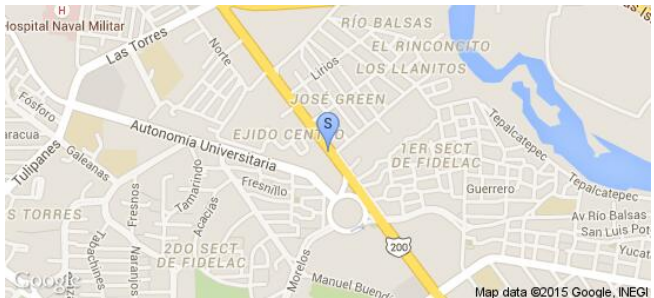

Sistema Integral de Monitoreo de Espectaculares

Reporte de recorrido

Usuario janette.lopez

Id Encuesta: 1916 - Ticket:347 - Estatus:Autorizado

Período Electoral	CAMPAÑA
Ámbito	Ambos
Partido Político	COALICIÓN PRD-PT
Otro Partido	
Nombre Candidato	SIN
Descripción del Cargo	INSTITUCIONAL FEDERAL
Otro Cargo	
Lema / Versión	GOBERNAR CON RESPONSABILIDAD SÍ ES POSIBLE.DECIDAMOS JUNTOS

Entidad	MICHOACÁN DE OCAMPO
Municipio	LÁZARO CÁRDENAS
Colonia	LUCRECIA TORRES
Calle	RÍO MEZCALA
Número	1121A
Entre calle	RÍO MEZCALA
Y Calle	CIRCUNVALACIÓN LÁZARO CÁRDENAS
C.P.	00000
Referencia	SIN
Distritos Federales	
Distritos Locales	DISTRITO XXIV

Observaciones

Tamaño Ancho: 8 metros, alto: 3 metros

Tipo Anuncio MUROS



Sistema Integral de Monitoreo de Espectaculares

Reporte de recorrido

Usuario janette.lopez

Id Encuesta: 1917 - Ticket:347 - Estatus: Autorizado

Período Electoral	CAMPAÑA
Ámbito	Ambos
Partido Político	COALICIÓN PRD-PT
Otro Partido	
Nombre Candidato	SIN
Descripción del Cargo	INSTITUCIONAL FEDERAL
Otro Cargo	
Lema / Versión	GOBERNAR CON RESPONSABILIDAD SÍ ES POSIBLE.DECIDAMOS JUNTOS

Entidad	MICHOACÁN DE OCAMPO
Municipio	LÁZARO CÁRDENAS
Colonia	LUCRECIA TORRES
Calle	RÍO MEZCALA
Número	1121A
Entre calle	RÍO MEZCALA
Y Calle	CIRCUNVALACIÓN LÁZARO CÁRDENAS
C.P.	00000
Referencia	SIN
Distritos Federales	
Distritos Locales	DISTRITO XXIV

Observaciones

Tamaño Ancho: 8 metros, alto: 3 metros

Tipo Anuncio MUROS

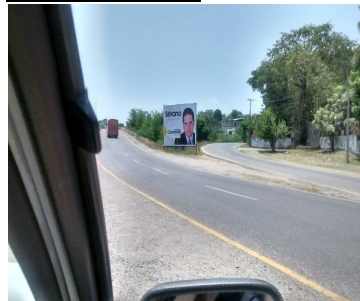

Sistema Integral de Monitoreo de Espectaculares

Reporte de recorrido

Usuario adan.yanez

Id Encuesta: 358 - Ticket:103 - Estatus: Autorizado

Período Electoral	CAMPAÑA
Ámbito	Ambos
Partido Político	COALICIÓN PRD-PT
Otro Partido	
Nombre Candidato	GENÉRICO
Descripción del Cargo	INSTITUCIONAL FEDERAL
Otro Cargo	
Lema / Versión	S/N LEMA

Entidad	MICHOACÁN DE OCAMPO
Municipio	ZITÁCUARO
Colonia	IGNACIO ZARAGOZA
Calle	AV REVOLUCION SUR
Número	S/N
Entre calle	NICOLAS BRAVO SUR
Y Calle	AV REVOLUCION SUR
C.P.	61516
Referencia	CASI ENFRENTA MONUMENTO AL AGUILA
Distritos Federales	DISTRITO III
Distritos Locales	DISTRITO XIII

Observaciones DOS LOGOS PRD SOBRE FONDO BLANCO

Tamaño Ancho: 11 metros, alto: 2 metros

Tipo Anuncio MUROS



Sistema Integral de Monitoreo de Espectaculares

Reporte de recorrido

Usuario fernando.hoyos

Id Encuesta: 520 - Ticket:135 - Estatus:Autorizado

Período Electoral	CAMPAÑA
Ámbito	Ambos
Partido Político	COALICIÓN PRD-PT
Otro Partido	
Nombre Candidato	N/A
Descripción del Cargo	INSTITUCIONAL FEDERAL
Otro Cargo	
Lema / Versión	LOGOTIPO PARTIDO

Entidad	MICHOACÁN DE OCAMPO
Municipio	URUAPAN
Colonia	CONSTITUYENTES ROSA DE CASTILLA
Calle	MIGUEL HIDALGO
Número	S/N
Entre calle	LIBRAMIENTO ORIENTE
Y Calle	GABRIEL CERVERA
C.P.	60155
Referencia	PENSIÓN DE TRÁILERS
Distritos Federales	DISTRITO IX
Distritos Locales	DISTRITO IX

Observaciones BLANQUEADA

Tamaño Ancho: 8 metros, alto: 2 metros

Tipo Anuncio MUROS



Sistema Integral de Monitoreo de Espectaculares
Reporte de recorrido

Usuario adan.yanez

Id Encuesta: 912 - Ticket:193 - Estatus: Autorizado

Período Electoral	CAMPAÑA
Ámbito	Ambos
Partido Político	COALICIÓN PRD-PT
Otro Partido	
Nombre Candidato	GENÉRICO
Descripción del Cargo	INSTITUCIONAL FEDERAL
Otro Cargo	
Lema / Versión	S/N

Entidad	MICHOACÁN DE OCAMPO
Municipio	ZITÁCUARO
Colonia	EL MORAL
Calle	AV REVOLUCION SUR
Número	S/N
Entre calle	AV MORELIA
Y Calle	CERRADA DEL CARTERO
C.P.	61514
Referencia	AL LADO RESTAURANTE EL HUASTECO
Distritos Federales	DISTRITO III
Distritos Locales	DISTRITO XIII

Observaciones LOGO DEL PARTIDO SOBRE FONDO BLANCO

Tamaño Ancho: 5 metros, alto: 2 metros

Tipo Anuncio MUROS

Sistema Integral de Monitoreo de Espectaculares
Reporte de recorrido

Usuario adan.yanez

Id Encuesta: 938 - Ticket:195 - Estatus: Autorizado

Período Electoral	CAMPAÑA
Ámbito	Ambos
Partido Político	COALICIÓN PRD-PT
Otro Partido	
Nombre Candidato	GENÉRICO
Descripción del Cargo	INSTITUCIONAL FEDERAL
Otro Cargo	
Lema / Versión	GENÉRICO

Entidad	MICHOACÁN DE OCAMPO
Municipio	ZITÁCUARO
Colonia	MORA DEL CAÑONAZO
Calle	LIBRAMIENTO FCO J MUJICA
Número	S/N
Entre calle	N/A
Y Calle	N/A
C.P.	61508
Referencia	MURO DE CONTENCIÓN ANTES DE SALON LA ZIRANDA
Distritos Federales	DISTRITO III
Distritos Locales	DISTRITO XIII

Observaciones	ANTES DE SALON ZIRANDA MURO DE CONTENCIÓN
----------------------	---

Tamaño	Ancho: 2 metros, alto: 5 metros
---------------	---------------------------------



Tipo Anuncio	MUROS
---------------------	-------



Sistema Integral de Monitoreo de Espectaculares

Reporte de recorrido

Usuario adan.yanez

Id Encuesta: 940 - Ticket:196 - Estatus:Autorizado

Período Electoral	CAMPAÑA
Ámbito	Ambos
Partido Político	COALICIÓN PRD-PT
Otro Partido	
Nombre Candidato	GENÉRICO
Descripción del Cargo	INSTITUCIONAL FEDERAL
Otro Cargo	
Lema / Versión	CONSTRUIR ACUERDOS PARA DECIDIR JUNTOS DECIDAMOS JUNTOS

Entidad	MICHOACÁN DE OCAMPO
Municipio	ZITÁCUARO
Colonia	MORA DEL CAÑONAZO
Calle	LIBRAMIENTO FCO J MUJICA
Número	S/N
Entre calle	N/A
Y Calle	N/A
C.P.	61508
Referencia	MURO DE CONTENCIÓN
Distritos Federales	DISTRITO III
Distritos Locales	DISTRITO XIII

Observaciones

Tamaño Ancho: 10 metros, alto: 1.5 metros

Tipo Anuncio MUROS

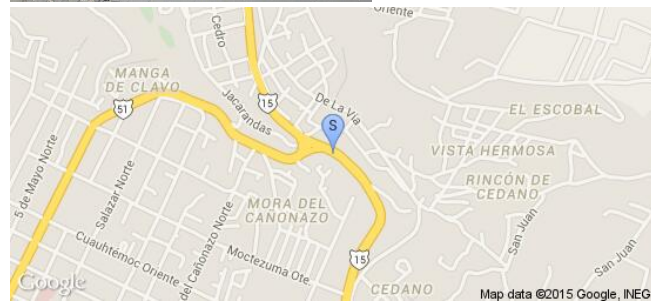

Sistema Integral de Monitoreo de Espectaculares
Reporte de recorrido

Usuario adan.yanez

Id Encuesta: 942 - Ticket:196 - Estatus: Autorizado

Período Electoral	CAMPAÑA
Ámbito	Ambos
Partido Político	COALICIÓN PRD-PT
Otro Partido	
Nombre Candidato	GENÉRICO
Descripción del Cargo	INSTITUCIONAL FEDERAL
Otro Cargo	
Lema / Versión	GOBERNAR CON RESPONSABILIDAD SI ES POSIBLE

Entidad	MICHOACÁN DE OCAMPO
Municipio	ZITÁCUARO
Colonia	MORA DEL CAÑONAZO
Calle	LIBRAMIENTO FCO J MUJICA
Número	S/N
Entre calle	N/A
Y Calle	N/A
C.P.	61508
Referencia	CURVA MURO ANTES DE SALON LA ZIRANDA
Distritos Federales	DISTRITO III
Distritos Locales	DISTRITO XIII

Observaciones
Tamaño Ancho: 10 metros, alto: 2 metros

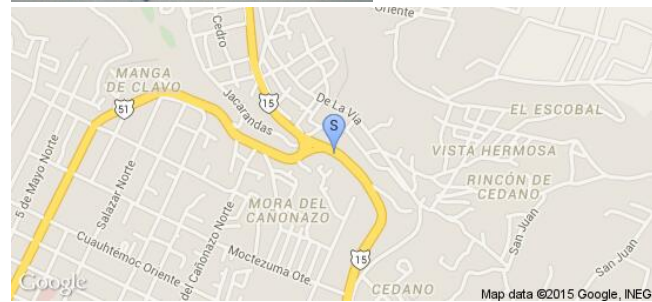
Tipo Anuncio MUROS

Sistema Integral de Monitoreo de Espectaculares

Reporte de recorrido

Usuario andres.roman

Id Encuesta: 26332 - Ticket:4327 - Estatus:Autorizado

Período Electoral	CAMPAÑA
Ámbito	Ambos
Partido Político	COALICIÓN PRD-PT
Otro Partido	
Nombre Candidato	TANIA VALENTINA, LUPITA HINIESTA, CLAUDIA PATIÑO
Descripción del Cargo	DIPUTADO FEDERAL
Otro Cargo	
Lema / Versión	SUMATE AL PARTIDO DEL TRABAJO

Entidad	MORELOS
Municipio	XOCHITEPEC
Colonia	ALPUYECA
Calle	AUTOPISTA MEXICO ACAPULCO
Número	SIN NÚMERO
Entre calle	CARRETERA FEDERAL MEXICO ACAPULCO
Y Calle	SIN NOMBRE
C.P.	62780
Referencia	CASI FRENTE A BERAKA
Distritos Federales	DISTRITO IV
Distritos Locales	DISTRITO VIII

Observaciones

Tamaño Ancho: 15 metros, alto: 4 metros

Tipo Anuncio PANORÁMICOS

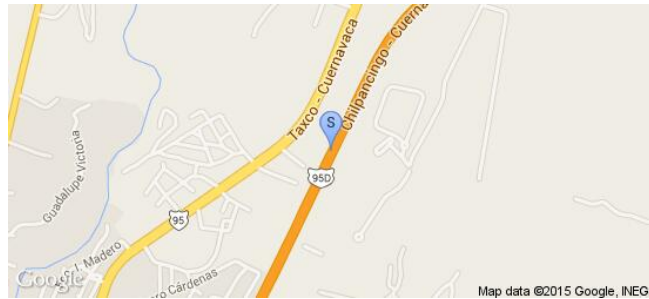

Sistema Integral de Monitoreo de Espectaculares
Reporte de recorrido

Usuario andres.roman

Id Encuesta: 40065 - Ticket:6298 - Estatus:Autorizado

Período Electoral	CAMPAÑA
Ámbito	Ambos
Partido Político	COALICIÓN PRD-PT
Otro Partido	
Nombre Candidato	GENERICO
Descripción del Cargo	INSTITUCIONAL FEDERAL
Otro Cargo	
Lema / Versión	SEGURIDAD Y JUSTICIA PARA LA SALVACIÓN DE MEXICO

Entidad	MORELOS
Municipio	CUERNAVACA
Colonia	ANTONIO BARONA
Calle	AUTOPISTA MEXICO CUERNAVACA
Número	SN
Entre calle	AUTOPISTA
Y Calle	DE LAS FLORES
C.P.	62080
Referencia	JUANTO A TORRE DE TELECOMUNICACIONES
Distritos Federales	DISTRITO I
Distritos Locales	DISTRITO II

Observaciones
Tamaño Ancho: 12 metros, alto: 20 metros

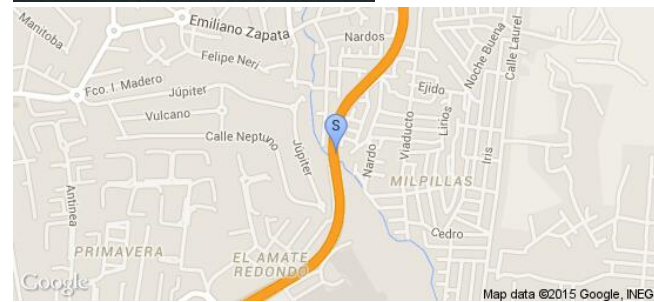
Tipo Anuncio PANORÁMICOS

Sistema Integral de Monitoreo de Espectaculares

Reporte de recorrido

Usuario enrique.garciaa

Id Encuesta: 41237 - Ticket:6516 - Estatus: Autorizado

Período Electoral	CAMPAÑA
Ámbito	Ambos
Partido Político	COALICIÓN PRD-PT
Otro Partido	
Nombre Candidato	GENERICO
Descripción del Cargo	INSTITUCIONAL FEDERAL
Otro Cargo	
Lema / Versión	SUMATE AL PARTIDO DEL TRABAJO

Entidad	MORELOS
Municipio	YAUTEPEC
Colonia	LA JOYA
Calle	CARRETERA CUAUTLA CUERNAVACA
Número	S/N
Entre calle	25 DE FEBRERO
Y Calle	9 DE MAYO
C.P.	62735
Referencia	A 500 M CAÑON DE LOBOS
Distritos Federales	DISTRITO V
Distritos Locales	DISTRITO XII

Observaciones

Tamaño Ancho: 6 metros, alto: 6 metros



Tipo Anuncio PANORÁMICOS

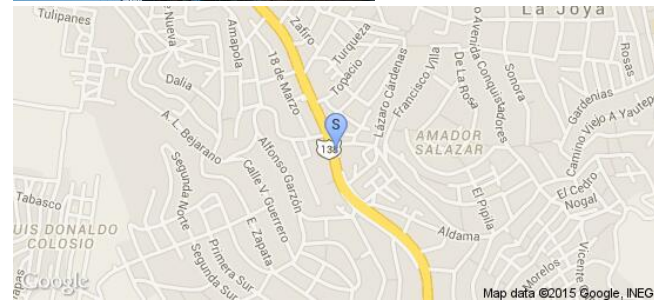

Sistema Integral de Monitoreo de Espectaculares
Reporte de recorrido

Usuario hector.bailon

Id Encuesta: 59452 - Ticket:17682 - Estatus: Autorizado

Período Electoral CAMPAÑA
Ámbito Ambos

Partido Político COALICIÓN PRD-PT

Otro Partido
Nombre Candidato EDUARDO ARGUIJO

Descripción del Cargo DIPUTADO FEDERAL

Otro Cargo
Lema / Versión JUNTOS SOMOS LA FUERZA DEL CAMBIO

Observaciones COMPARTE ANUNCIO CON DIPUTADO LOCAL DISTRITO XXI JESUS ANGEL CANTU

Entidad NUEVO LEÓN

Municipio SABINAS HIDALGO

Colonia S/C

Calle NORA QUINTANA DE V

Número S/N

Entre calle PABLO DE LOS SANTOS

Y Calle LOS CANTEROS

C.P. 65200

Referencia A 100MTS DE PUENTE EN CONSTRUCCION

Distritos Federales DISTRITO XII

Distritos Locales DISTRITO XXI

Tamaño Ancho: 15 metros, alto: 2 metros

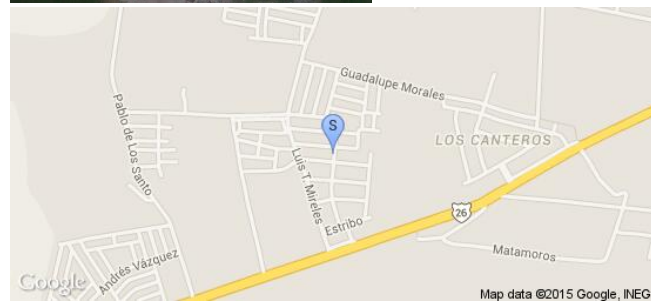
Tipo Anuncio MANTAS

Sistema Integral de Monitoreo de Espectaculares
Reporte de recorrido

Usuario anajudith.figueroa

Id Encuesta: 19017 - Ticket:3420 - Estatus:Autorizado

Período Electoral CAMPAÑA
Ámbito Ambos

Partido Político COALICIÓN PRD-PT
Otro Partido
Nombre Candidato XAVIER NAVA Y DULCE SANCHEZ
Descripción del Cargo DIPUTADO FEDERAL
Otro Cargo
Lema / Versión DIPUTADO FEDERAL VI DISTRITO Y DIPUTADO LOCAL POR EL VI DISTRITO

Entidad SAN LUIS POTOSÍ
Municipio SAN LUIS POTOSÍ
Colonia AV. INDUSTRIAS
Calle FLEMING
Número S/N
Entre calle JACOBS
Y Calle OFFMAN
C.P. 78390
Referencia A UN LADO DE UN ESTABLECIMIENTO DE DULCES
Distritos Federales DISTRITO VI
Distritos Locales DISTRITO VI

Observaciones
Tamaño Ancho: 10 metros, alto: 3 metros

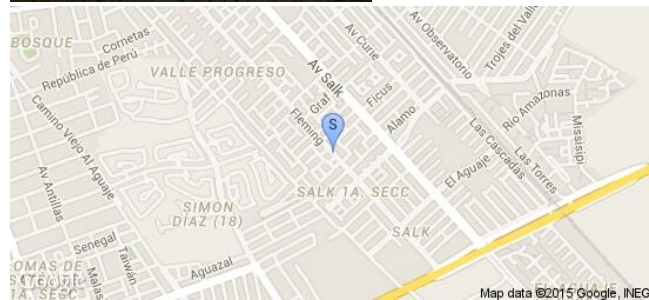
Tipo Anuncio MUROS

Sistema Integral de Monitoreo de Espectaculares

Reporte de recorrido

Usuario erika.ramirez

Id Encuesta: 19027 - Ticket:3421 - Estatus:Autorizado

Período Electoral	CAMPAÑA
Ámbito	Ambos
Partido Político	COALICIÓN PRD-PT
Otro Partido	
Nombre Candidato	DULCE SANCHEZ Y XAVIER NAVA
Descripción del Cargo	DIPUTADO FEDERAL
Otro Cargo	
Lema / Versión	TU VOZ ES MI VOZ

Entidad	SAN LUIS POTOSÍ
Municipio	SAN LUIS POTOSÍ
Colonia	NVA PROGRESO
Calle	PRIV FLEMINF
Número	160
Entre calle	JACOBS
Y Calle	KWLVIN
C.P.	78360
Referencia	ANDADOR
Distritos Federales	DISTRITO VI
Distritos Locales	DISTRITO VI

Observaciones

Tamaño Ancho: 5 metros, alto: 2 metros

Tipo Anuncio MUROS

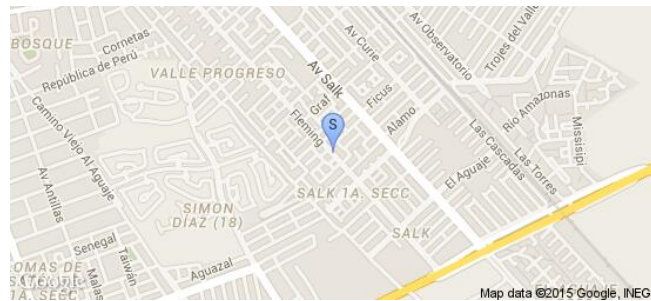

Sistema Integral de Monitoreo de Espectaculares

Reporte de recorrido

Usuario erika.ramirez

Id Encuesta: 19029 - Ticket:3421 - Estatus: Autorizado

Período Electoral	CAMPAÑA
Ámbito	Ambos
Partido Político	COALICIÓN PRD-PT
Otro Partido	
Nombre Candidato	DULCE SANCHEZ Y XAVIER NAVA
Descripción del Cargo	DIPUTADO FEDERAL
Otro Cargo	
Lema / Versión	DIPUTADO LOCAL FEDERAL VI DTO

Entidad	SAN LUIS POTOSÍ
Municipio	SAN LUIS POTOSÍ
Colonia	NVA PROGRESO
Calle	FCO MTZ DE LA VEGA
Número	SIN NÚMERO
Entre calle	FLEMING
Y Calle	SEG PRIV DE FCO MTZ D LA VEGA
C.P.	78360
Referencia	ABARROTOS
Distritos Federales	DISTRITO VI
Distritos Locales	DISTRITO VI

Observaciones

Tamaño Ancho: 6 metros, alto: 2 metros

Tipo Anuncio MUROS

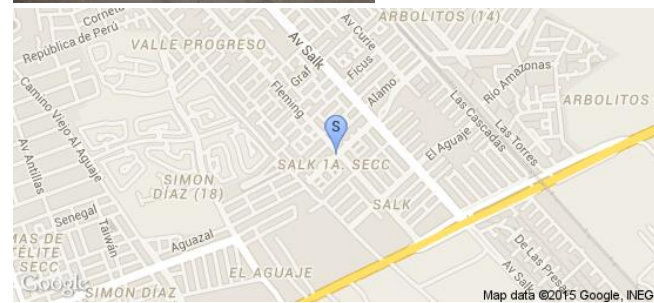

Sistema Integral de Monitoreo de Espectaculares
Reporte de recorrido

Usuario anajudith.figueroa

Id Encuesta: 19084 - Ticket:3429 - Estatus: Autorizado

Período Electoral	CAMPAÑA
Ámbito	Ambos
Partido Político	COALICIÓN PRD-PT
Otro Partido	
Nombre Candidato	XAVIER NAVA Y DULCE SANCHEZ
Descripción del Cargo	DIPUTADO FEDERAL
Otro Cargo	
Lema / Versión	DIPUTADO FEDERAL VI DISTRITO DIPUTADO LOCAL VI DISTRITO

Entidad	SAN LUIS POTOSÍ
Municipio	SAN LUIS POTOSÍ
Colonia	AV. INDUSTRIAS
Calle	TERCERA PRUVADA DE TOLOMEO
Número	S/N
Entre calle	ERATOSTENES
Y Calle	TOLOMEO
C.P.	78390
Referencia	A DOS CUADRAS DE UNA TORTILLERIA
Distritos Federales	DISTRITO VI
Distritos Locales	DISTRITO VI

Observaciones
Tamaño Ancho: 15 metros, alto: 3 metros

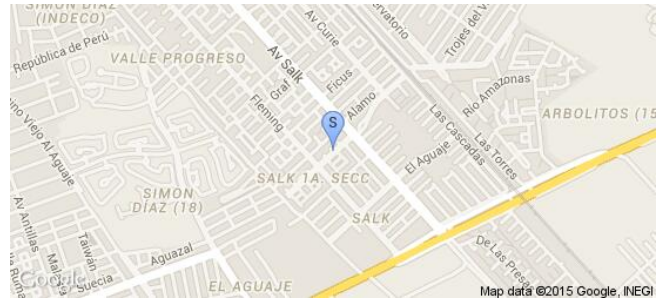
Tipo Anuncio MUROS

Sistema Integral de Monitoreo de Espectaculares

Reporte de recorrido

Usuario anajudith.figueroa

Id Encuesta: 19099 - Ticket:3432 - Estatus:Autorizado

Período Electoral	CAMPAÑA
Ámbito	Ambos
Partido Político	COALICIÓN PRD-PT
Otro Partido	
Nombre Candidato	XAVIER NAVA Y DULCE SANCHEZ
Descripción del Cargo	DIPUTADO FEDERAL
Otro Cargo	
Lema / Versión	DIPUTADOFEDERAL VI DISTRITO DIPUTADO LOCAL VI DISTRITO

Entidad	SAN LUIS POTOSÍ
Municipio	SAN LUIS POTOSÍ
Colonia	AV. INDUSTRIAS
Calle	AV EL AGUAJE
Número	S/N
Entre calle	ERATOSTENES
Y Calle	VAN KAMP
C.P.	78390
Referencia	EN CONTRA ESQUINA DE RAFIKY GAMES
Distritos Federales	DISTRITO VI
Distritos Locales	DISTRITO VI

Observaciones SON DOS CANDIDATOS XAVIER NAVA Y DULCE SANCHEZ

Tamaño Ancho: 10 metros, alto: 2 metros

Tipo Anuncio MUROS

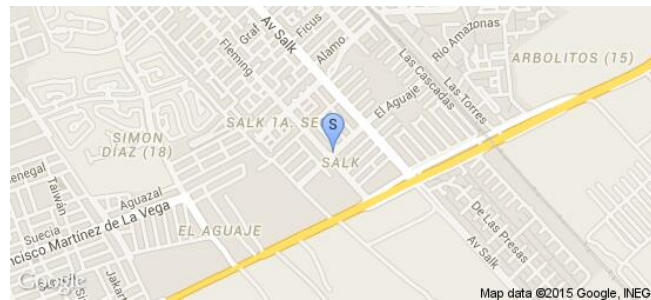

Sistema Integral de Monitoreo de Espectaculares

Reporte de recorrido

Usuario erika.ramirez

Id Encuesta: 19111 - Ticket:3435 - Estatus: Autorizado

Período Electoral	CAMPAÑA
Ámbito	Ambos
Partido Político	COALICIÓN PRD-PT
Otro Partido	
Nombre Candidato	XAVIER NAVA Y DULCE SANCHEZ
Descripción del Cargo	DIPUTADO FEDERAL
Otro Cargo	
Lema / Versión	DIP LOCAL Y FEDERAL VI

Entidad	SAN LUIS POTOSÍ
Municipio	SAN LUIS POTOSÍ
Colonia	NVA PROGRESO
Calle	FCO MTZ DE LA VEGA
Número	SIN NÚMERO
Entre calle	2A PRIV DE FCO MTZ DE LA VEGA
Y Calle	QTA CERRADA DE FCO
C.P.	78360
Referencia	FRENTE A UNA VIRGEN
Distritos Federales	DISTRITO VI
Distritos Locales	DISTRITO VI

Observaciones

Tamaño Ancho: 20 metros, alto: 3 metros

Tipo Anuncio MUROS



Sistema Integral de Monitoreo de Espectaculares
Reporte de recorrido

Usuario erika.ramirez

Id Encuesta: 19114 - Ticket:3435 - Estatus: Autorizado

Período Electoral	CAMPAÑA
Ámbito	Ambos
Partido Político	COALICIÓN PRD-PT
Otro Partido	
Nombre Candidato	XAVIER NAVA DULCE SANCHEZ
Descripción del Cargo	DIPUTADO FEDERAL
Otro Cargo	
Lema / Versión	NING

Entidad	SAN LUIS POTOSÍ
Municipio	SAN LUIS POTOSÍ
Colonia	NVA PROGTESO
Calle	FLEMING
Número	SIN NÚMERO
Entre calle	EL AGUAJE
Y Calle	FLEMING
C.P.	78360
Referencia	B
Distritos Federales	DISTRITO VI
Distritos Locales	DISTRITO VI

Observaciones
Tamaño Ancho: 3 metros, alto: 2 metros

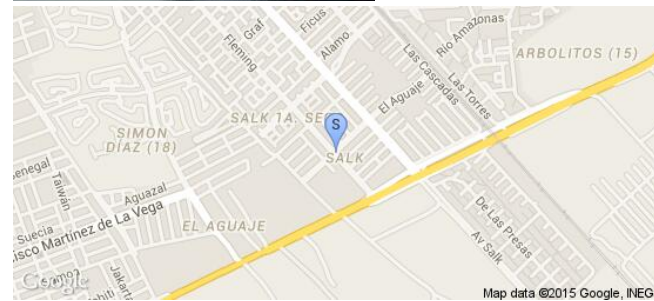
Tipo Anuncio MUROS

Sistema Integral de Monitoreo de Espectaculares

Reporte de recorrido

Usuario erika.ramirez

Id Encuesta: 59674 - Ticket:17712 - Estatus:Autorizado

Período Electoral	CAMPAÑA
Ámbito	Ambos
Partido Político	COALICIÓN PRD-PT
Otro Partido	
Nombre Candidato	LOURDES
Descripción del Cargo	DIPUTADO FEDERAL
Otro Cargo	
Lema / Versión	PRESIDENTE MUNICIPAL

Entidad	SAN LUIS POTOSÍ
Municipio	RIOVERDE
Colonia	CENTRO
Calle	JIMÉNEZ
Número	SIN NUM
Entre calle	GALEANA
Y Calle	IGNACIO GAMA
C.P.	79610
Referencia	FRENTE A PT
Distritos Federales	DISTRITO III
Distritos Locales	DISTRITO X

Observaciones

Tamaño Ancho: 2 metros, alto: 1 metros

Tipo Anuncio MANTAS

