

Sistema Integral de Monitoreo de Espectaculares

Reporte de recorrido

Usuario agustin.martinez

Id Encuesta: 14849 - Ticket:2728 - Estatus:Autorizado

Período Electoral	CAMPAÑA
Ámbito	Ambos
Partido Político	ENCUENTRO SOCIAL
Otro Partido	
Nombre Candidato	IVÁN MATEO, AIDA RUIZ Y BRENDA NEGRETE
Descripción del Cargo	DIPUTADO FEDERAL
Otro Cargo	
Lema / Versión	HAGÁMOSLO NOSOTROS

Entidad	DISTRITO FEDERAL
Municipio	GUSTAVO A. MADERO
Colonia	DE MBNACIONAL
Calle	RIO DE GUADALUPE
Número	OFICINA DE LA COMISION
Entre calle	GRAN CANAL
Y Calle	EDUARDO MOLINA
C.P.	07840
Referencia	CFE CAMPO DE PRACTICAA
Distritos Federales	DISTRITO VII
Distritos Locales	DISTRITO VI

Observaciones VARIOS COCHES CON MANTAS Y CAMISAS Y MICRIPERFORADOS PARA AUTO

Tamaño Ancho: 2 metros, alto: 2 metros

Tipo Anuncio MANTAS

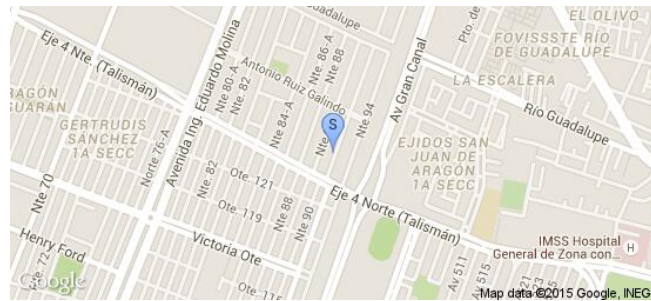

Sistema Integral de Monitoreo de Espectaculares

Reporte de recorrido

Usuario felix.rivera

Id Encuesta: 59555 - Ticket:17695 - Estatus: Autorizado

Período Electoral	CAMPAÑA
Ámbito	Ambos
Partido Político	ENCUENTRO SOCIAL
Otro Partido	
Nombre Candidato	HECTOR VELAZQUEZ PALACIOS
Descripción del Cargo	DIPUTADO FEDERAL
Otro Cargo	
Lema / Versión	PASION POR AZCAPOTZALCO

Entidad	DISTRITO FEDERAL
Municipio	AZCAPOTZALCO
Colonia	UN HOGAR PARA CADA TRABAJADOR
Calle	AV GRANJAS
Número	155
Entre calle	ELORDOUY
Y Calle	RABAU
C.P.	02060
Referencia	FRENTE A RECARGAS DE TÓNER
Distritos Federales	DISTRITO III
Distritos Locales	DISTRITO V

Observaciones CON BIBIANA CAMACHO CANDIDATA A JEFA DELEGACIONAL. RICARDO HUARTE CANDIDATO A DIPUTADO LOCAL DTTO V

Tamaño Ancho: 6 metros, alto: 1.5 metros

Tipo Anuncio MANTAS

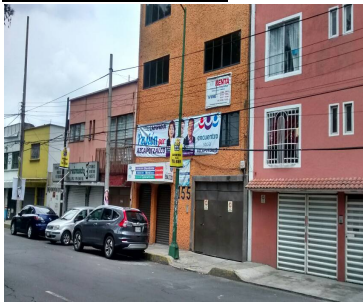

Sistema Integral de Monitoreo de Espectaculares
Reporte de recorrido

Usuario luisdavid.martinez

Id Encuesta: 33506 - Ticket:5341 - Estatus:Autorizado

Período Electoral CAMPAÑA
Ámbito Ambos

Partido Político ENCUENTRO SOCIAL
Otro Partido
Nombre Candidato YOANNA CARLOS TORRES BEATRIZ
Descripción del Cargo DIPUTADO FEDERAL
Otro Cargo
Lema / Versión JUNTOS HAGAMOS HISTORIA

Observaciones 3 CANDIDATOS PRESIDENTE MUNICIPAL
 DIPUTADA FEDERAL Y DIPUTADA LOCAL

Entidad SAN LUIS POTOSÍ
Municipio MATEHUALA
Colonia CENTRO
Calle HIDALGO
Número 611
Entre calle BUSTAMANTE
Y Calle HIDALGO
C.P. 78230
Referencia ARRIBA DE TIENDA DE ROPA
Distritos Federales DISTRITO I
Distritos Locales DISTRITO I

Tamaño Ancho: 3 metros, alto: 5 metros

Tipo Anuncio MANTAS
