

Sistema Integral de Monitoreo de Espectaculares

Reporte de recorrido

Usuario rocio.diazs

Id Encuesta: 10683 - Ticket:2069 - Estatus:Autorizado

Período Electoral	CAMPAÑA
Ámbito	Ambos
Partido Político	PARTIDO HUMANISTA
Otro Partido	
Nombre Candidato	GENERICA
Descripción del Cargo	INSTITUCIONAL FEDERAL
Otro Cargo	
Lema / Versión	HUMANISTA PARTICIPACIÓN Y PROSPERIDAD

Entidad	CHIAPAS
Municipio	OCOZOCOAUTLA DE ESPINOSA
Colonia	CENTRO
Calle	AVENIDA CENTRAL
Número	389
Entre calle	AVENIDA CENTRAL
Y Calle	3 PONIENTE
C.P.	29140
Referencia	FRENTE A UNA PLAZITA ZOQUE
Distritos Federales	DISTRITO IV
Distritos Locales	

Observaciones TODA LA CASA ESTA PINTADA

Tamaño Ancho: 15 metros, alto: 3 metros

Tipo Anuncio MUROS



Sistema Integral de Monitoreo de Espectaculares
Reporte de recorrido

Usuario yessica.rodriguez

Id Encuesta: 17188 - Ticket:3077 - Estatus: Autorizado

Período Electoral	CAMPAÑA
Ámbito	Ambos
Partido Político	PARTIDO HUMANISTA
Otro Partido	
Nombre Candidato	GENERICO
Descripción del Cargo	INSTITUCIONAL FEDERAL
Otro Cargo	
Lema / Versión	EN APOYO A TU NEGOCIO ECHAREMOS ATRÁS LOS IMPUESTOS EXCESIVOS

Entidad	DISTRITO FEDERAL
Municipio	COYOACÁN
Colonia	PEDREGAL DE SANTO DOMINGO
Calle	EJE 10
Número	208
Entre calle	CERRADA PINCEL
Y Calle	CERRADA TEXALPA
C.P.	04369
Referencia	JARDIN DE NIÑOS
Distritos Federales	DISTRITO XXIII
Distritos Locales	

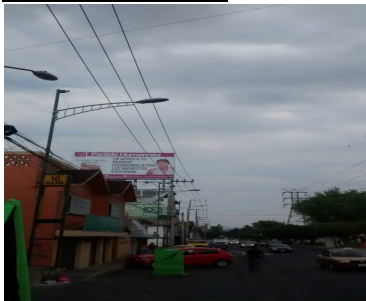
Observaciones
Tamaño Ancho: 8 metros, alto: 5 metros

Tipo Anuncio PANORÁMICOS

Sistema Integral de Monitoreo de Espectaculares

Reporte de recorrido

Usuario francisco.aguilera

Id Encuesta: 21815 - Ticket:3789 - Estatus:Autorizado

Período Electoral	CAMPAÑA
Ámbito	Ambos
Partido Político	PARTIDO HUMANISTA
Otro Partido	
Nombre Candidato	NA
Descripción del Cargo	INSTITUCIONAL LOCAL
Otro Cargo	
Lema / Versión	SOY HUMANISTA YO TE RESPETO

Entidad	DISTRITO FEDERAL
Municipio	AZCAPOTZALCO
Colonia	SAN SALVADOR XOCHIMANCA
Calle	CAMARONES
Número	SIN NÚMERO
Entre calle	CRISANTEMA
Y Calle	EULALIA GUZMAN
C.P.	02800
Referencia	FRENTE A SAMBORNIS
Distritos Federales	DISTRITO VIII
Distritos Locales	DISTRITO VIII

Observaciones 4 MANTAS

Tamaño Ancho: 1 metros, alto: 1 metros

Tipo Anuncio MANTAS

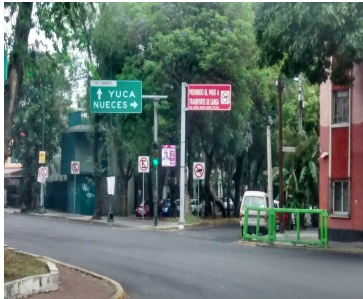

Sistema Integral de Monitoreo de Espectaculares

Reporte de recorrido

Usuario michel.enriquez

Id Encuesta: 39466 - Ticket:6195 - Estatus:Autorizado

Período Electoral	CAMPAÑA
Ámbito	Ambos
Partido Político	PARTIDO HUMANISTA
Otro Partido	
Nombre Candidato	S/C
Descripción del Cargo	INSTITUCIONAL LOCAL
Otro Cargo	
Lema / Versión	PROMOVEREMOS QUE LAS UNIVERSIDADES FORMEN POLICIAS

Entidad	DISTRITO FEDERAL
Municipio	TLALPAN
Colonia	SAN PEDRO MARTIR
Calle	AUTOPISTA MEXICO CUERNAVACA
Número	S/N
Entre calle	NIÑOS HEROES
Y Calle	CAMINO A XICALCO
C.P.	00000
Referencia	ESPECTACULAR A UN COSTADO DE LA AUTOPISTA
Distritos Federales	DISTRITO XIV
Distritos Locales	DISTRITO XIV

Observaciones	ESPECTACULAR DEL PH QUE PROMUEVE AL PARTIDO
----------------------	---

Tamaño Ancho: 15 metros, alto: 10 metros

Tipo Anuncio PANORÁMICOS

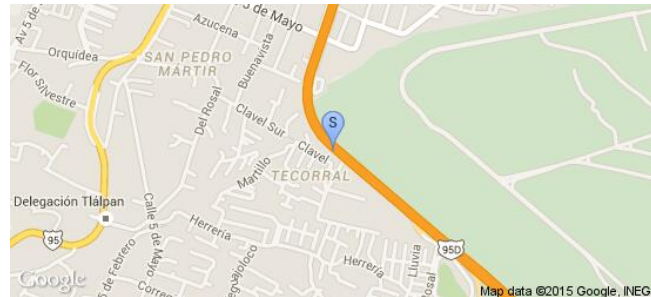

Sistema Integral de Monitoreo de Espectaculares

Reporte de recorrido

Usuario juliana.murguia

Id Encuesta: 60371 - Ticket:17865 - Estatus: Autorizado

Período Electoral	CAMPAÑA
Ámbito	Ambos
Partido Político	PARTIDO HUMANISTA
Otro Partido	
Nombre Candidato	ENRIQUE MUÑOZ Y EDUARDO SANCHEZ
Descripción del Cargo	DIPUTADO FEDERAL
Otro Cargo	
Lema / Versión	SI CAMBIAS TU CAMBIA MEX

Entidad	DISTRITO FEDERAL
Municipio	LA MAGDALENA CONTRERAS
Colonia	ALPES
Calle	PERIFERICO
Número	SN
Entre calle	NA
Y Calle	NA
C.P.	00000
Referencia	NA
Distritos Federales	DISTRITO XVII
Distritos Locales	DISTRITO XXVI

Observaciones

Tamaño Ancho: 25 metros, alto: 10 metros

Tipo Anuncio PANORÁMICOS

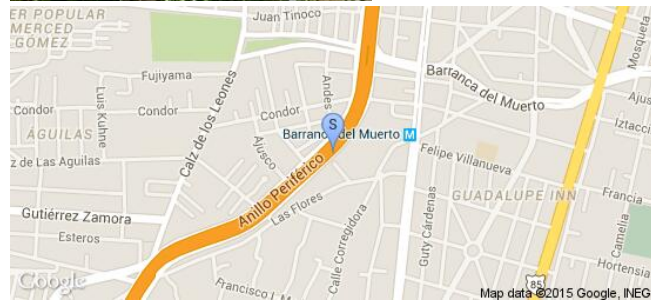

Sistema Integral de Monitoreo de Espectaculares

Reporte de recorrido

Usuario josemanuel.mena

Id Encuesta: 19232 - Ticket:3450 - Estatus:Autorizado

Período Electoral	CAMPAÑA
Ámbito	Ambos
Partido Político	PARTIDO HUMANISTA
Otro Partido	
Nombre Candidato	LUIS H GUILLEN Y DRA PATY
Descripción del Cargo	PRESIDENTE MUNICIPAL
Otro Cargo	
Lema / Versión	DAME TU VOTO DE CONFIANZA Y SRMBRANDO EL FUTURO CON PASION Y HONRADEZ

Entidad	GUANAJUATO
Municipio	SALAMANCA
Colonia	SC
Calle	BLVD CLOUTHIER
Número	SN
Entre calle	SC
Y Calle	SC
C.P.	36720
Referencia	ESQUINA
Distritos Federales	DISTRITO VIII
Distritos Locales	DISTRITO XIII

Observaciones

Tamaño Ancho: 10 metros, alto: 3 metros

Tipo Anuncio MUROS



Sistema Integral de Monitoreo de Espectaculares

Reporte de recorrido

Usuario diana.arce

Id Encuesta: 20945 - Ticket:3671 - Estatus:Autorizado

Período Electoral	CAMPAÑA
Ámbito	Ambos
Partido Político	PARTIDO HUMANISTA
Otro Partido	
Nombre Candidato	GENERICA
Descripción del Cargo	INSTITUCIONAL FEDERAL
Otro Cargo	
Lema / Versión	EN TEPA SOMOS HUMANISTAS

Entidad	JALISCO
Municipio	TEPATITLÁN DE MORELOS
Colonia	LAS COLONIAS
Calle	AV LOPEZ MATEOS
Número	121
Entre calle	JUSTO SIERRA
Y Calle	PASAJE LOPEZ MATEOS
C.P.	44624
Referencia	CASA DE ENLACE
Distritos Federales	DISTRITO III
Distritos Locales	

Observaciones MARQUESINA EN UNA CASA DE ENLACE O ESTUDIO DE FOTOGRAFIA, SE DESCONOCE LA EXACTITUD DEL LUGAR

Tamaño Ancho: 2 metros, alto: 1 metros

Tipo Anuncio PROPAGANDA UTILITARIA



Sistema Integral de Monitoreo de Espectaculares

Reporte de recorrido

Usuario diana.arce

Id Encuesta: 56810 - Ticket:17347 - Estatus:Autorizado

Período Electoral	CAMPAÑA
Ámbito	Ambos
Partido Político	PARTIDO HUMANISTA
Otro Partido	
Nombre Candidato	LUIS COLISSIO
Descripción del Cargo	DIPUTADO LOCAL
Otro Cargo	
Lema / Versión	LA HONESTIDAD NO HA MUERTO

Entidad	JALISCO
Municipio	ZAPOPAN
Colonia	BENITO JUAREZ
Calle	CARRETERA SALTILLO
Número	SIN NUMERO
Entre calle	GUADALAJARA
Y Calle	ATOTONILCO
C.P.	45199
Referencia	MANTA COLOCADA ARRIBA DE UN TALLER DE MECANICA
Distritos Federales	DISTRITO IV
Distritos Locales	DISTRITO IV

Observaciones MANTA CON MEDIDAS DE UN PANORAMICO PERO NO SE ENCUENTRA EN UN MARCO CON ESTRUCTURA

Tamaño Ancho: 4 metros, alto: 3 metros

Tipo Anuncio MANTAS



Sistema Integral de Monitoreo de Espectaculares

Reporte de recorrido

Usuario adrian.santiago

Id Encuesta: 16993 - Ticket:3049 - Estatus: Autorizado

Período Electoral	CAMPAÑA
Ámbito	Ambos
Partido Político	PARTIDO HUMANISTA
Otro Partido	
Nombre Candidato	GENERICA
Descripción del Cargo	INSTITUCIONAL FEDERAL
Otro Cargo	
Lema / Versión	SI CAMBIAS TÚ CAMBIA MÉXICO

Entidad	MÉXICO
Municipio	ALMOLOYA DE JUÁREZ
Colonia	CIENEGUILLAS
Calle	CARRETERA TOLUCA ZITACUARO
Número	KM 27.5
Entre calle	ENTRADA DE CIENEGUILLAS
Y Calle	CARRETERA TILUCA ZITACUARO
C.P.	50900
Referencia	A UN COSTADO PUENTE PEATONAL
Distritos Federales	DISTRITO XXIII
Distritos Locales	

Observaciones

Tamaño Ancho: 8 metros, alto: 2 metros

Tipo Anuncio MUROS

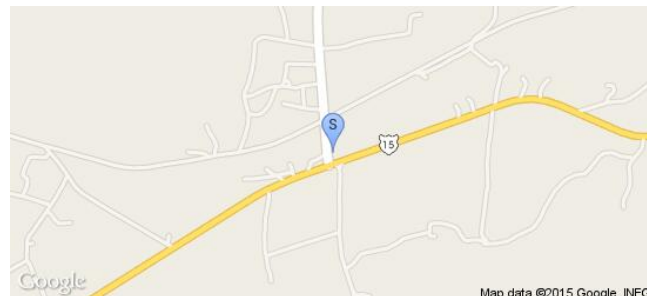

Sistema Integral de Monitoreo de Espectaculares

Reporte de recorrido

Usuario adrian.santiago

Id Encuesta: 16995 - Ticket:3049 - Estatus: Autorizado

Período Electoral	CAMPAÑA
Ámbito	Ambos
Partido Político	PARTIDO HUMANISTA
Otro Partido	
Nombre Candidato	GENÉRICA
Descripción del Cargo	INSTITUCIONAL FEDERAL
Otro Cargo	
Lema / Versión	SI CAMBIO YO CAMBIA MÉXICO PASA LA VOZ

Entidad	MÉXICO
Municipio	ALMOLOYA DE JUÁREZ
Colonia	SAN MIGUEL ALMOLOYAN
Calle	CARRETERA TOLUCA ZITACUARO
Número	KM 17.5
Entre calle	CALLE SIN NOMBRE
Y Calle	CARRETERA TOLUCA ZITACUARO
C.P.	50900
Referencia	COCINA ANITA
Distritos Federales	DISTRITO XXIII
Distritos Locales	

Observaciones

Tamaño Ancho: 6 metros, alto: 3 metros

Tipo Anuncio MUROS



Sistema Integral de Monitoreo de Espectaculares

Reporte de recorrido

Usuario gisela.flores

Id Encuesta: 17239 - Ticket:3089 - Estatus: Autorizado

Período Electoral	CAMPAÑA
Ámbito	Ambos
Partido Político	PARTIDO HUMANISTA
Otro Partido	
Nombre Candidato	GENÉRICO
Descripción del Cargo	INSTITUCIONAL FEDERAL
Otro Cargo	
Lema / Versión	SACAREMOS DEL GOBIERNO A LOS CORRUPTOS DE POR VIDA

Entidad	MÉXICO
Municipio	TOLUCA
Colonia	SAN JOSE GUADALUPE OTZACATIPAN
Calle	JOSE LOPEZ PORTILLO
Número	SIN NUMERO
Entre calle	JOSE LOPEZ PORTILLO
Y Calle	BENITO JUAREZ
C.P.	50220
Referencia	TRANSMISIONES AUTOMÁTICAS SHUMA
Distritos Federales	DISTRITO XXVI
Distritos Locales	

Observaciones

Tamaño Ancho: 8 metros, alto: 4 metros

Tipo Anuncio PANORÁMICOS

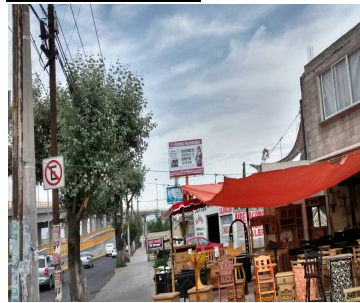

Sistema Integral de Monitoreo de Espectaculares
Reporte de recorrido

Usuario porfirio.ochoa

Id Encuesta: 17754 - Ticket:3172 - Estatus: Autorizado

Período Electoral	CAMPAÑA
Ámbito	Ambos
Partido Político	PARTIDO HUMANISTA
Otro Partido	
Nombre Candidato	GENERICA
Descripción del Cargo	INSTITUCIONAL FEDERAL
Otro Cargo	
Lema / Versión	SI CAMBIAS TU CAMBIAS MEXICO

Entidad	MÉXICO
Municipio	CHALCO
Colonia	BARRIO SANTA CRUZ
Calle	SAN ISIDRO
Número	SIN NUMERO
Entre calle	BLVD MONTIEL
Y Calle	CERRADA SIN NOMBRE
C.P.	00000
Referencia	FRENTE AL OXXO
Distritos Federales	DISTRITO XXXIII
Distritos Locales	

Observaciones	BARDA
----------------------	-------

Tamaño	Ancho: 35 metros, alto: 2 metros
---------------	----------------------------------



Tipo Anuncio	MUROS
---------------------	-------



Sistema Integral de Monitoreo de Espectaculares
Reporte de recorrido

Usuario hitomi.juarez

Id Encuesta: 18273 - Ticket:3251 - Estatus:Autorizado

Período Electoral	CAMPAÑA
Ámbito	Ambos
Partido Político	PARTIDO HUMANISTA
Otro Partido	
Nombre Candidato	GENERICA
Descripción del Cargo	INSTITUCIONAL FEDERAL
Otro Cargo	
Lema / Versión	SIN LEMA

Entidad	MÉXICO
Municipio	NEZAHUALCÓYOTL
Colonia	REFORMA
Calle	AV. PANTITLAN
Número	SN
Entre calle	ORIENTE 18
Y Calle	ORIENTE 17
C.P.	57840
Referencia	SERVICIO AUTOS LAVADO ENGRASADO
Distritos Federales	DISTRITO XXXI
Distritos Locales	

Observaciones NO HAY IMAGENES

Tamaño Ancho: 10 metros, alto: 2 metros

Tipo Anuncio MUROS

Sistema Integral de Monitoreo de Espectaculares

Reporte de recorrido

Usuario daniel.ojeda

Id Encuesta: 18491 - Ticket:3283 - Estatus: Autorizado

Período Electoral	CAMPAÑA
Ámbito	Ambos
Partido Político	PARTIDO HUMANISTA
Otro Partido	
Nombre Candidato	GENERICA
Descripción del Cargo	INSTITUCIONAL FEDERAL
Otro Cargo	
Lema / Versión	#PASA LA VOZ

Entidad	MÉXICO
Municipio	CUAUTITLÁN
Colonia	SAN PABLO CASITAS
Calle	QUINTANA ROO
Número	SN
Entre calle	BUGAMBILIAS
Y Calle	PROL TIERRA BLANCA
C.P.	54930
Referencia	BARDA DE CANCHA DE FUTBOL
Distritos Federales	DISTRITO XXXVII
Distritos Locales	

Observaciones

Tamaño Ancho: 10 metros, alto: 1 metros

Tipo Anuncio MUROS



Sistema Integral de Monitoreo de Espectaculares

Reporte de recorrido

Usuario daniel.ojeda

Id Encuesta: 18492 - Ticket:3283 - Estatus:Autorizado

Período Electoral	CAMPAÑA
Ámbito	Ambos
Partido Político	PARTIDO HUMANISTA
Otro Partido	
Nombre Candidato	GENERICA
Descripción del Cargo	INSTITUCIONAL FEDERAL
Otro Cargo	
Lema / Versión	TULTITLAN ESTA CAMBIANDO SOMO HUMANISTAS

Entidad	MÉXICO
Municipio	CUAUTITLÁN
Colonia	SAN PABLO DE LAS SALINAS
Calle	AV QUINTANA ROO
Número	NO VISIBLE
Entre calle	FRANCISCO I MADERO
Y Calle	LEANDRO VALLE
C.P.	54930
Referencia	EN BAZAR
Distritos Federales	DISTRITO XXXVII
Distritos Locales	

Observaciones

Tamaño Ancho: 3 metros, alto: 2 metros

Tipo Anuncio MANTAS



Sistema Integral de Monitoreo de Espectaculares

Reporte de recorrido

Usuario daniel.ojeda

Id Encuesta: 18497 - Ticket:3283 - Estatus: Autorizado

Período Electoral	CAMPAÑA
Ámbito	Ambos
Partido Político	PARTIDO HUMANISTA
Otro Partido	
Nombre Candidato	GENERICA
Descripción del Cargo	INSTITUCIONAL FEDERAL
Otro Cargo	
Lema / Versión	PASA LA VOZ

Entidad	MÉXICO
Municipio	CUAUTITLÁN
Colonia	SAN PABLO SALINAS
Calle	AV QUINTANA ROO
Número	SN
Entre calle	CALLE TULUM
Y Calle	CHETUMAL
C.P.	54930
Referencia	A LADO DE MISCELANEA PAU
Distritos Federales	DISTRITO XXXVII
Distritos Locales	

Observaciones

Tamaño Ancho: 8 metros, alto: 2 metros

Tipo Anuncio MUROS

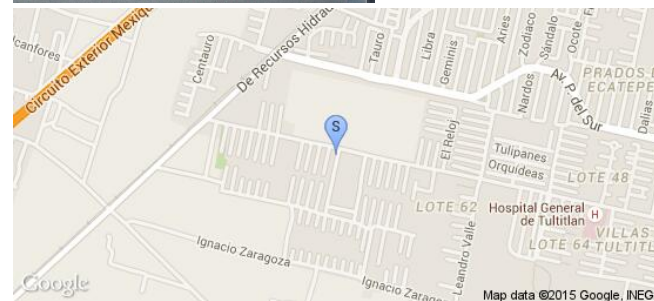

Sistema Integral de Monitoreo de Espectaculares

Reporte de recorrido

Usuario porfirio.ochoa

Id Encuesta: 18523 - Ticket:3287 - Estatus:Autorizado

Período Electoral	CAMPAÑA
Ámbito	Ambos
Partido Político	PARTIDO HUMANISTA
Otro Partido	
Nombre Candidato	GENERICA
Descripción del Cargo	INSTITUCIONAL FEDERAL
Otro Cargo	
Lema / Versión	SI CAMBIAS TU CAMBIA MEXICO

Entidad	MÉXICO
Municipio	LA PAZ
Colonia	HANK GONZALEZ
Calle	CARRETERA MEXICO TEXCOCO
Número	KM.
Entre calle	SIN NOMBRE
Y Calle	SIN NOMBRE
C.P.	56510
Referencia	FRENTE. A UNA TIENDA DE.CRISTALES Y ALUMINIO
Distritos Federales	DISTRITO XXXIX
Distritos Locales	

Observaciones BARDA

Tamaño Ancho: 10 metros, alto: 3 metros

Tipo Anuncio MUROS

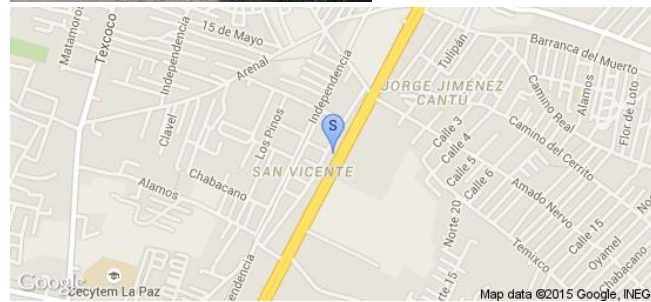

Sistema Integral de Monitoreo de Espectaculares
Reporte de recorrido

Usuario gisela.flores

Id Encuesta: 18560 - Ticket:3294 - Estatus:Autorizado

Período Electoral	CAMPAÑA
Ámbito	Ambos
Partido Político	PARTIDO HUMANISTA
Otro Partido	
Nombre Candidato	GENÉRICO
Descripción del Cargo	INSTITUCIONAL FEDERAL
Otro Cargo	
Lema / Versión	EN APOYO A TU NEGOCIO ECHAREMOS ATRAS LOS IMPUESTOS EXCESIVOS

Entidad	MÉXICO
Municipio	TOLUCA
Colonia	SAN MATEO OXTOTITLAN
Calle	ADOLFO LOPEZ MATEOS
Número	SIN NUMERO
Entre calle	ADOLFO LOPEZ MATEOS
Y Calle	SIN REFERENCIA
C.P.	50110
Referencia	FRENTE A TUBOS TOLLOCAN/ ZEA MULTISERVICIOS
Distritos Federales	DISTRITO XXXIV
Distritos Locales	

Observaciones
Tamaño Ancho: 10 metros, alto: 6 metros

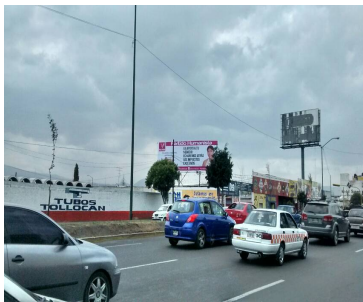
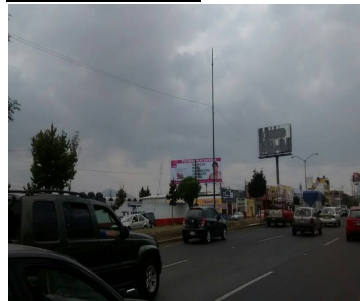
Tipo Anuncio PANORÁMICOS

Sistema Integral de Monitoreo de Espectaculares

Reporte de recorrido

Usuario daniel.ojeda

Id Encuesta: 18587 - Ticket:3299 - Estatus: Autorizado

Período Electoral	CAMPAÑA
Ámbito	Ambos
Partido Político	PARTIDO HUMANISTA
Otro Partido	
Nombre Candidato	GENERICA
Descripción del Cargo	INSTITUCIONAL FEDERAL
Otro Cargo	
Lema / Versión	#PASA LA VOZ

Entidad	MÉXICO
Municipio	CUAUTILÁN
Colonia	TULTITLAN
Calle	RECURSOS HIDRAULICOS
Número	NO VISIBLE
Entre calle	EMILIANO ZAPATA
Y Calle	BUGAMBILIAS
C.P.	54960
Referencia	AFUERA DE TIENDA
Distritos Federales	DISTRITO XXXVII
Distritos Locales	

Observaciones .

Tamaño Ancho: 1 metros, alto: .30 metros



Tipo Anuncio MANTAS



Sistema Integral de Monitoreo de Espectaculares
Reporte de recorrido

Usuario adrian.santiago

Id Encuesta: 18911 - Ticket:3402 - Estatus: Autorizado

Período Electoral	CAMPAÑA
Ámbito	Ambos
Partido Político	PARTIDO HUMANISTA
Otro Partido	
Nombre Candidato	GENERICA
Descripción del Cargo	INSTITUCIONAL FEDERAL
Otro Cargo	
Lema / Versión	SI CAMBIAS TU CAMBIA MÉXICO PASA LA VOZ AFILIATE

Entidad	MÉXICO
Municipio	VILLA VICTORIA
Colonia	GUSTAVO BAZ PRADA
Calle	CARRETERA TOLUCA ZITUACUARO
Número	KM 106
Entre calle	SIN NOMBRE
Y Calle	SIB NOMBRE
C.P.	50960
Referencia	A UN COSTADO DE TORTAS LA ORTALUZA
Distritos Federales	DISTRITO XXIII
Distritos Locales	

Observaciones
Tamaño Ancho: 20 metros, alto: 3 metros

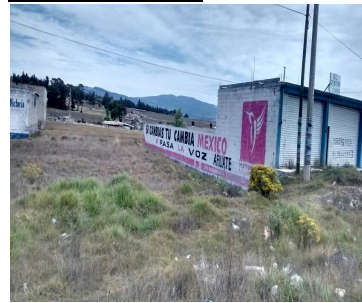
Tipo Anuncio MUROS

Sistema Integral de Monitoreo de Espectaculares

Reporte de recorrido

Usuario adrian.santiago

Id Encuesta: 18912 - Ticket:3402 - Estatus:Autorizado

Período Electoral CAMPAÑA
Ámbito Ambos
Partido Político PARTIDO HUMANISTA
Otro Partido
Nombre Candidato GENERICA
Descripción del Cargo INSTITUCIONAL FEDERAL
Otro Cargo
Lema / Versión SI CAMBIAS TU CAMBIA MÉXICO PASA LA VOZ

Entidad MÉXICO
Municipio VILLA VICTORIA
Colonia GUSTAVO BAZ PRADA
Calle CARRETERA TOLUCA ZITUACUARO
Número KM 106
Entre calle SIN NOMBRE
Y Calle SIN NOMBRE
C.P. 50960
Referencia A IN CUARTO DE TORTAS HORTALIZA
Distritos Federales DISTRITO XXIII
Distritos Locales

Observaciones

Tamaño Ancho: 20 metros, alto: 3 metros

Tipo Anuncio MUROS

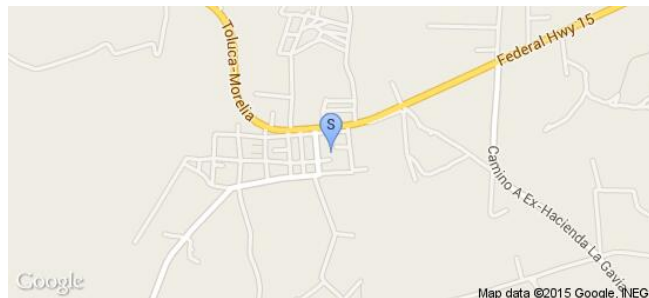

Sistema Integral de Monitoreo de Espectaculares

Reporte de recorrido

Usuario adrian.santiago

Id Encuesta: 18913 - Ticket:3402 - Estatus: Autorizado

Período Electoral	CAMPAÑA
Ámbito	Ambos
Partido Político	PARTIDO HUMANISTA
Otro Partido	
Nombre Candidato	GENERICA
Descripción del Cargo	INSTITUCIONAL FEDERAL
Otro Cargo	
Lema / Versión	PARTICIPACIÓN Y PROSPERIDAD

Entidad	MÉXICO
Municipio	VILLA VICTORIA
Colonia	EL HOSPITAL
Calle	CARRETERA TOLUCA ZITACUARO
Número	KM 105
Entre calle	ENTRADA PARA HOSPITAL
Y Calle	CARRETERA TOLUCA ZITACUARO
C.P.	50960
Referencia	ENTRADA PARA EL HOSPITAL
Distritos Federales	DISTRITO XXIII
Distritos Locales	

Observaciones 2 MUROS IGUALES EN EL MISMO INMUEBLE

Tamaño Ancho: 2 metros, alto: 2 metros

Tipo Anuncio MUROS



Sistema Integral de Monitoreo de Espectaculares
Reporte de recorrido

Usuario adrian.santiago

Id Encuesta: 18914 - Ticket:3402 - Estatus:Autorizado

Período Electoral	CAMPAÑA
Ámbito	Ambos
Partido Político	PARTIDO HUMANISTA
Otro Partido	
Nombre Candidato	GENERICA
Descripción del Cargo	INSTITUCIONAL FEDERAL
Otro Cargo	
Lema / Versión	SI CAMBIAS TU CAMBIA MÉXICO PASA LA VOZ

Entidad	MÉXICO
Municipio	VILLA VICTORIA
Colonia	HOSPITAL
Calle	CARRETERA TOLUCA ZITACUARO
Número	KM 105
Entre calle	CARRETERA TOLUCA ZITACUARO
Y Calle	ENTRADA A HOSPITAL
C.P.	50960
Referencia	ENTRADA AK HOSPITAL
Distritos Federales	DISTRITO XXIII
Distritos Locales	

Observaciones
Tamaño Ancho: 16 metros, alto: 2 metros

Tipo Anuncio MUROS

Sistema Integral de Monitoreo de Espectaculares

Reporte de recorrido

Usuario adrian.santiago

Id Encuesta: 18916 - Ticket:3402 - Estatus:Autorizado

Período Electoral	CAMPAÑA
Ámbito	Ambos
Partido Político	PARTIDO HUMANISTA
Otro Partido	
Nombre Candidato	GENERICA
Descripción del Cargo	INSTITUCIONAL FEDERAL
Otro Cargo	
Lema / Versión	SI CAMBIAS TU CAMBIA MÉXICO PASA LA VOZ AFILIATE

Entidad	MÉXICO
Municipio	VILLA VICTORIA
Colonia	HOSPITAL
Calle	CARRETERA TOLUCA ZITACUARO
Número	KM 102
Entre calle	ENTRADA PARA YEBUCIBIC
Y Calle	CARRETERA TOLUCA ZITACUARO
C.P.	50960
Referencia	SITIO DE TAXIS
Distritos Federales	DISTRITO XXIII
Distritos Locales	

Observaciones

Tamaño Ancho: 10 metros, alto: 2 metros

Tipo Anuncio MUROS

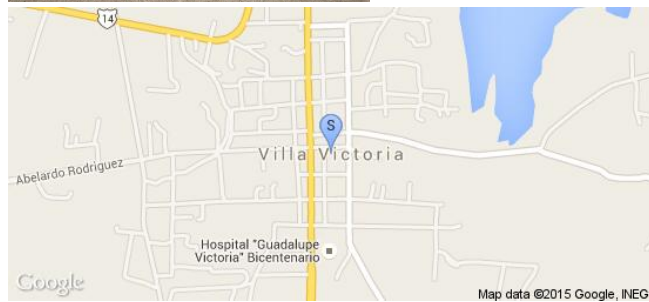

Sistema Integral de Monitoreo de Espectaculares
Reporte de recorrido

Usuario adrian.santiago

Id Encuesta: 18917 - Ticket:3402 - Estatus:Autorizado

Período Electoral	CAMPAÑA
Ámbito	Ambos
Partido Político	PARTIDO HUMANISTA
Otro Partido	
Nombre Candidato	GENERICA
Descripción del Cargo	INSTITUCIONAL FEDERAL
Otro Cargo	
Lema / Versión	SI CAMBIAS TU CAMBIA MÉXICO PASA LA VOZ

Entidad	MÉXICO
Municipio	VILLA VICTORIA
Colonia	HOSPITAL
Calle	CARRETERA TOLUCA ZITACUARO
Número	KM 102
Entre calle	ENTRADA YEBUCIBI
Y Calle	CARRETERA TOLUCA ZITACUARO
C.P.	50960
Referencia	SITIO DE TAXI
Distritos Federales	DISTRITO XXIII
Distritos Locales	

Observaciones
Tamaño Ancho: 20 metros, alto: 2 metros

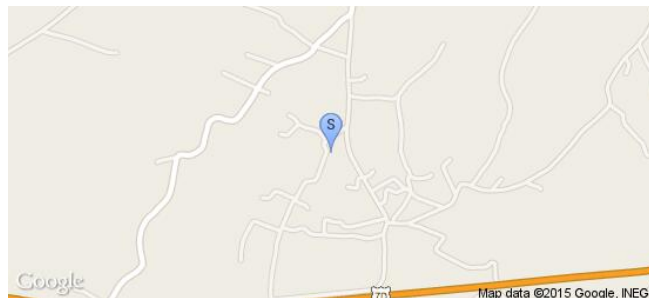
Tipo Anuncio MUROS

Sistema Integral de Monitoreo de Espectaculares
Reporte de recorrido

Usuario adrian.santiago

Id Encuesta: 18918 - Ticket:3402 - Estatus:Autorizado

Período Electoral	CAMPAÑA
Ámbito	Ambos
Partido Político	PARTIDO HUMANISTA
Otro Partido	
Nombre Candidato	GENERICA
Descripción del Cargo	INSTITUCIONAL FEDERAL
Otro Cargo	
Lema / Versión	SI CAMBIAS TÚ CAMBIA MÉXICO PASA LA VOZ

Entidad	MÉXICO
Municipio	VILLA VICTORIA
Colonia	HOSPITAL
Calle	CARRETERA TOLUCA ZITACUARO
Número	KM 102
Entre calle	CARRETERA TOLUCA ZITACUARO
Y Calle	SIN NOMBRE
C.P.	50960
Referencia	FRENTE AL SITIO DE TAXI
Distritos Federales	DISTRITO XXIII
Distritos Locales	

Observaciones
Tamaño Ancho: 25 metros, alto: 2.5 metros

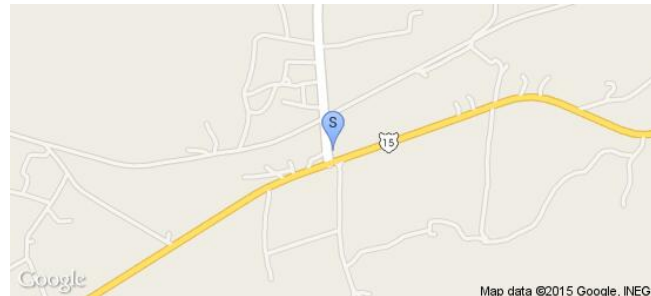
Tipo Anuncio MUROS

Sistema Integral de Monitoreo de Espectaculares

Reporte de recorrido

Usuario hitomi.juarez

Id Encuesta: 25790 - Ticket:4263 - Estatus:Autorizado

Período Electoral	CAMPAÑA
Ámbito	Ambos
Partido Político	PARTIDO HUMANISTA
Otro Partido	
Nombre Candidato	GENERICA
Descripción del Cargo	INSTITUCIONAL FEDERAL
Otro Cargo	
Lema / Versión	PARTICIPACION Y PROSPERIDAD

Entidad	MÉXICO
Municipio	NEZAHUALCÓYOTL
Colonia	REFORMA
Calle	AV. PANTITLAN
Número	SN
Entre calle	ORIENTE 15
Y Calle	ORIENTE 16
C.P.	57840
Referencia	TIENDA
Distritos Federales	DISTRITO XXXI
Distritos Locales	

Observaciones GENERICO

Tamaño Ancho: .1 metros, alto: .2 metros



Tipo Anuncio PROPAGANDA UTILITARIA

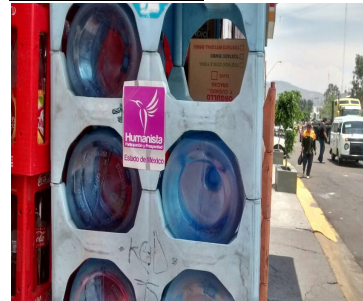

Sistema Integral de Monitoreo de Espectaculares

Reporte de recorrido

Usuario gisela.flores

Id Encuesta: 25896 - Ticket:4276 - Estatus: Autorizado

Período Electoral	CAMPAÑA
Ámbito	Ambos
Partido Político	PARTIDO HUMANISTA
Otro Partido	
Nombre Candidato	GENÉRICO
Descripción del Cargo	PRESIDENTE MUNICIPAL
Otro Cargo	
Lema / Versión	PROMOVEREMOS QUE LAS UNIVERSIDADES FORMEN POLICÍAS

Entidad	MÉXICO
Municipio	TOLUCA
Colonia	CAPULTITLAN
Calle	CALZADA DEL PACIFICO
Número	SIN NÚMERO
Entre calle	MARCOS BERNAL
Y Calle	DEÑ PACIFICO
C.P.	50260
Referencia	SIN REFERENCIA
Distritos Federales	DISTRITO XXXIV
Distritos Locales	DISTRITO I

Observaciones

Tamaño Ancho: 10 metros, alto: 6 metros

Tipo Anuncio PANORÁMICOS



Sistema Integral de Monitoreo de Espectaculares
Reporte de recorrido

Usuario gisela.flores

Id Encuesta: 26985 - Ticket:4405 - Estatus: Autorizado

Período Electoral	CAMPAÑA
Ámbito	Ambos
Partido Político	PARTIDO HUMANISTA
Otro Partido	
Nombre Candidato	GENÉRICO
Descripción del Cargo	INSTITUCIONAL LOCAL
Otro Cargo	
Lema / Versión	CREAREMOS PROGRAMAS DE EMPLEO PARA RECIENTE EGRESADOS

Entidad	MÉXICO
Municipio	TOLUCA
Colonia	BARRIO SAN SEBASTIÁN
Calle	PASEO TOLLOCAN
Número	SIN NÚMERO
Entre calle	MANUEL MARIA
Y Calle	SIN REFERENCIA
C.P.	50150
Referencia	ARRIBA DE FINCA
Distritos Federales	DISTRITO XXVI
Distritos Locales	DISTRITO II

Observaciones
Tamaño Ancho: 6 metros, alto: 10 metros

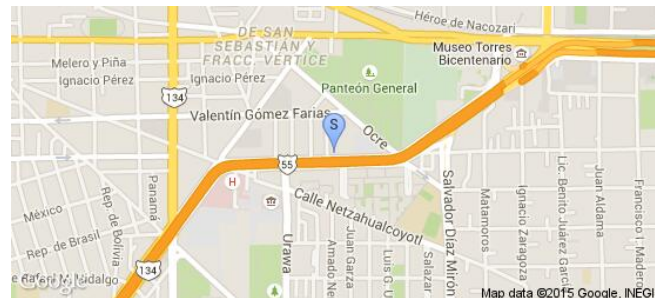
Tipo Anuncio PANORÁMICOS

Sistema Integral de Monitoreo de Espectaculares
Reporte de recorrido

Usuario angelica.bedolla

Id Encuesta: 19264 - Ticket:3454 - Estatus:Autorizado

Período Electoral	CAMPAÑA
Ámbito	Ambos
Partido Político	PARTIDO HUMANISTA
Otro Partido	
Nombre Candidato	GENERICO
Descripción del Cargo	INSTITUCIONAL FEDERAL
Otro Cargo	
Lema / Versión	PARTICIPACION Y PROSPERIDAD

Entidad	MICHOACÁN DE OCAMPO
Municipio	ANGANGUEO
Colonia	BARRIO LA ESTACION
Calle	INSURGENTES
Número	SN
Entre calle	NA
Y Calle	NA
C.P.	61410
Referencia	LA ESTACION
Distritos Federales	DISTRITO III
Distritos Locales	DISTRITO XIII

Observaciones
Tamaño Ancho: 3 metros, alto: 1 metros

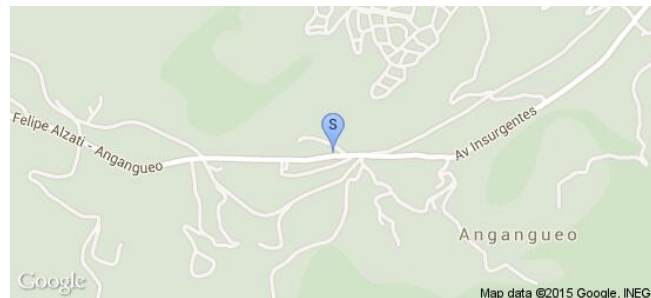
Tipo Anuncio MANTAS

Sistema Integral de Monitoreo de Espectaculares

Reporte de recorrido

Usuario fernando.hoyos

Id Encuesta: 21143 - Ticket:3691 - Estatus: Autorizado

Período Electoral CAMPAÑA
Ámbito Ambos

Partido Político PARTIDO HUMANISTA
Otro Partido

Nombre Candidato GERMAN VARGAS
Descripción del Cargo DIPUTADO FEDERAL

Otro Cargo DIPUTADO LOCAL, PRESIDENTE MUNICIPAL, DIPUTADO FEDERAL
Lema / Versión VOLEMOS JUNTOS HACIA LA PROSPERIDAD

Observaciones 4 CANDIDATURAS CONJUNTAS

Entidad MICHOACÁN DE OCAMPO

Municipio URUAPAN

Colonia CENTRO

Calle CUPATITZIO

Número 45

Entre calle NICOLÁS BRAVO

Y Calle REFORMA

C.P. 60000

Referencia FRENTE A TIENDA NATURISTA

Distritos Federales DISTRITO IX

Distritos Locales DISTRITO XX

Tamaño Ancho: 4 metros, alto: 1.5 metros

Tipo Anuncio MANTAS



Sistema Integral de Monitoreo de Espectaculares

Reporte de recorrido

Usuario adan.yanez

Id Encuesta: 357 - Ticket:103 - Estatus: Autorizado

Período Electoral	CAMPAÑA
Ámbito	Ambos
Partido Político	PARTIDO HUMANISTA
Otro Partido	
Nombre Candidato	GENÉRICO
Descripción del Cargo	INSTITUCIONAL FEDERAL
Otro Cargo	
Lema / Versión	PASA LA VOZ AFILIATE

Entidad	MICHOACÁN DE OCAMPO
Municipio	ZITÁCUARO
Colonia	IGNACIO ZARAGOZA
Calle	AV REVOLUCION SUR
Número	S/N
Entre calle	NICOLAS BRAVO SUR
Y Calle	AV REVOLUCION SUR
C.P.	61516
Referencia	ENFRENTE DE PROMOCIONARTE
Distritos Federales	DISTRITO III
Distritos Locales	DISTRITO XIII

Observaciones AL LADO MURO DE MORENA

Tamaño Ancho: 5 metros, alto: 1.7 metros

Tipo Anuncio MUROS

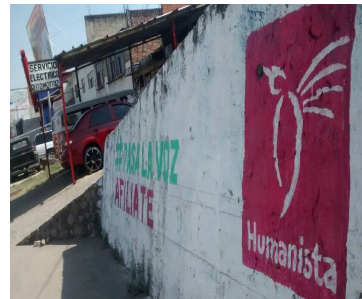
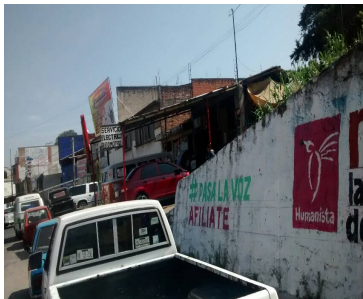

Sistema Integral de Monitoreo de Espectaculares

Reporte de recorrido

Usuario adan.yanez

Id Encuesta: 910 - Ticket:193 - Estatus: Autorizado

Período Electoral	CAMPAÑA
Ámbito	Ambos
Partido Político	PARTIDO HUMANISTA
Otro Partido	
Nombre Candidato	GENÉRICO
Descripción del Cargo	INSTITUCIONAL FEDERAL
Otro Cargo	
Lema / Versión	PASA LA VOZ AFILIATE SI CAMBIO YO CAMBIA MEXICO

Entidad	MICHOACÁN DE OCAMPO
Municipio	ZITÁCUARO
Colonia	IGNACIO ZARAGOZA
Calle	AV REVOLUCION SUR
Número	S/N
Entre calle	NICOLAS BRAVO SUR
Y Calle	AV REVOLUCION SUR
C.P.	61516
Referencia	ENFRETE MONUMENTO AL AGUILA AL LADO MURO PRD
Distritos Federales	DISTRITO III
Distritos Locales	DISTRITO XIII

Observaciones EN LA CURVA ENFRETE DE MONUMENTO AL AGUILA

Tamaño Ancho: 14 metros, alto: 2 metros

Tipo Anuncio MUROS



Sistema Integral de Monitoreo de Espectaculares

Reporte de recorrido

Usuario adan.yanez

Id Encuesta: 913 - Ticket:193 - Estatus: Autorizado

Período Electoral	CAMPAÑA
Ámbito	Ambos
Partido Político	PARTIDO HUMANISTA
Otro Partido	
Nombre Candidato	GENÉRICO
Descripción del Cargo	INSTITUCIONAL FEDERAL
Otro Cargo	
Lema / Versión	PASA LA VOZ AFILIATE

Entidad	MICHOACÁN DE OCAMPO
Municipio	ZITÁCUARO
Colonia	EL MORAL
Calle	AV REVOLUCION SUR
Número	S/N
Entre calle	AV MORELIA
Y Calle	CERRADA DEL CARTERO
C.P.	61514
Referencia	ADELANTE DE RESTAURANTE EL HUASTECO RUMBO AV MORELIA
Distritos Federales	DISTRITO III
Distritos Locales	DISTRITO XIII

Observaciones

Tamaño Ancho: 3 metros, alto: 1.5 metros

Tipo Anuncio MUROS

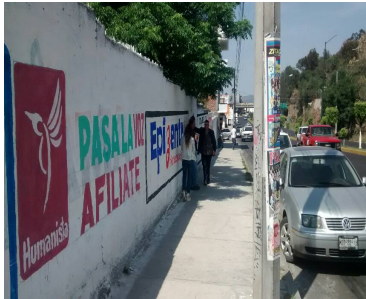
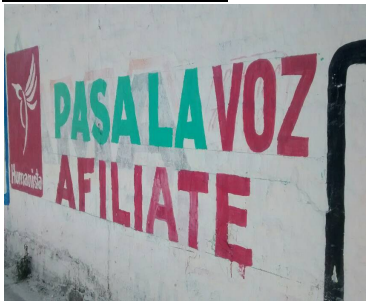

Sistema Integral de Monitoreo de Espectaculares

Reporte de recorrido

Usuario adan.yanez

Id Encuesta: 925 - Ticket:194 - Estatus: Autorizado

Período Electoral	CAMPAÑA
Ámbito	Ambos
Partido Político	PARTIDO HUMANISTA
Otro Partido	
Nombre Candidato	GENÉRICO
Descripción del Cargo	INSTITUCIONAL FEDERAL
Otro Cargo	
Lema / Versión	SI CAMBIO YO CAMBIA MEXICO

Entidad	MICHOACÁN DE OCAMPO
Municipio	ZITÁCUARO
Colonia	LOMAS DE ORIENTE
Calle	LIBRAMIENTO FCO J MUJICA
Número	520
Entre calle	LAGO AZUL
Y Calle	LIBRAMIENTO FCO J MUJICA
C.P.	61509
Referencia	EN LA CURVA DESPUÉS DE PROCURADURIA
Distritos Federales	DISTRITO III
Distritos Locales	DISTRITO XIII

Observaciones CURVA QUE BAJA DE PROCURADURIA RUMBO A LAGO AZUL

Tamaño Ancho: 4 metros, alto: 2 metros

Tipo Anuncio MUROS



Sistema Integral de Monitoreo de Espectaculares

Reporte de recorrido

Usuario adan.yanez

Id Encuesta: 929 - Ticket:194 - Estatus: Autorizado

Período Electoral	CAMPAÑA
Ámbito	Ambos
Partido Político	PARTIDO HUMANISTA
Otro Partido	
Nombre Candidato	GENÉRICO
Descripción del Cargo	INSTITUCIONAL FEDERAL
Otro Cargo	
Lema / Versión	PASA LA VOZ AFILIATE

Entidad	MICHOACÁN DE OCAMPO
Municipio	ZITÁCUARO
Colonia	LOMAS DE ORIENTE
Calle	LIBRAMIENTO FCO J MUJICA
Número	S/N
Entre calle	LAGO AZUL
Y Calle	LIBRAMIENTO FCO J MUJICA
C.P.	61509
Referencia	ENFRENTE DE DELEGACIÓN CEPLADE ORIENTE
Distritos Federales	DISTRITO III
Distritos Locales	DISTRITO XIII

Observaciones

Tamaño Ancho: 6 metros, alto: 1.5 metros

Tipo Anuncio MUROS



Sistema Integral de Monitoreo de Espectaculares

Reporte de recorrido

Usuario adan.yanez

Id Encuesta: 930 - Ticket:195 - Estatus: Autorizado

Período Electoral	CAMPAÑA
Ámbito	Ambos
Partido Político	PARTIDO HUMANISTA
Otro Partido	
Nombre Candidato	GENÉRICO
Descripción del Cargo	INSTITUCIONAL FEDERAL
Otro Cargo	
Lema / Versión	SI CAMBIO YO CAMBIA MEXICO
Observaciones	ABAJO PUENTE PEATONAL ATRAZ DE CENTRAL DE AUTOBUSES

Entidad	MICHOACÁN DE OCAMPO
Municipio	ZITÁCUARO
Colonia	EL CEDANO
Calle	LIBRAMIENTO FCO J MUJICA
Número	S/N
Entre calle	MOCTEZUMA
Y Calle	LIBRAMIENTO FCO J MUJICA
C.P.	61509
Referencia	ABAJO PUENTE PEATONAL ATRAZ CENTRAL DE AUTOBUSES
Distritos Federales	DISTRITO III
Distritos Locales	DISTRITO XIII

Tamaño Ancho: 6 metros, alto: 2.5 metros

Tipo Anuncio MUROS



Sistema Integral de Monitoreo de Espectaculares
Reporte de recorrido

Usuario adan.yanez

Id Encuesta: 943 - Ticket:196 - Estatus: Autorizado

Período Electoral	CAMPAÑA
Ámbito	Ambos
Partido Político	PARTIDO HUMANISTA
Otro Partido	
Nombre Candidato	GENÉRICO
Descripción del Cargo	INSTITUCIONAL FEDERAL
Otro Cargo	
Lema / Versión	SI CAMBIO YO CAMBIA MEXICO

Entidad	MICHOACÁN DE OCAMPO
Municipio	ZITÁCUARO
Colonia	MORA DEL CAÑONAZO
Calle	LIBRAMIENTO FCO J MUJICA
Número	S/N
Entre calle	N/A
Y Calle	N/A
C.P.	61508
Referencia	MURO CURVA ANTES DE SALON LA ZIRANDA
Distritos Federales	DISTRITO III
Distritos Locales	DISTRITO XIII

Observaciones
Tamaño Ancho: 10 metros, alto: 2 metros

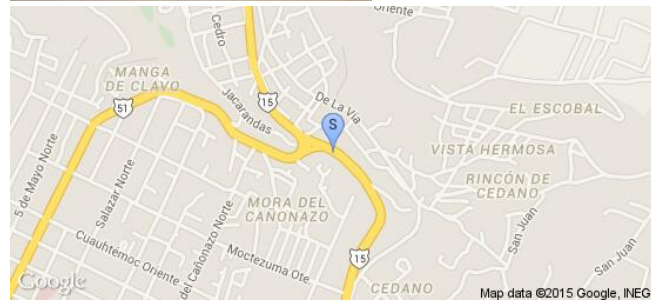
Tipo Anuncio MUROS

Sistema Integral de Monitoreo de Espectaculares

Reporte de recorrido

Usuario andres.roman

Id Encuesta: 4166 - Ticket:789 - Estatus: Autorizado

Período Electoral	CAMPAÑA
Ámbito	Ambos
Partido Político	PARTIDO HUMANISTA
Otro Partido	
Nombre Candidato	GENERICO
Descripción del Cargo	INSTITUCIONAL LOCAL
Otro Cargo	CONCURRENTE
Lema / Versión	JUNTOS ESTE 2015 LE DAREMOS A CUAUTLA EL RUMBO CORRECTO

Entidad	MORELOS
Municipio	CUAUTLA
Colonia	GUADALUPE VICTORIA
Calle	JOSE MARIA MORELOS
Número	615
Entre calle	INSURGENTES
Y Calle	GUADALUPE VICTORIA
C.P.	62746
Referencia	CERCA OFICINAS AGUA POTABLE
Distritos Federales	DISTRITO III
Distritos Locales	

Observaciones

Tamaño Ancho: 10 metros, alto: 5 metros

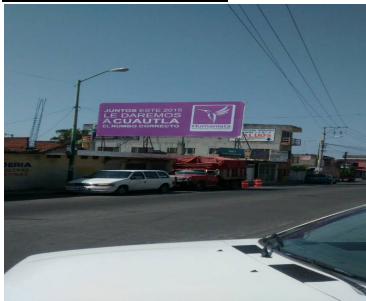

Tipo Anuncio PANORÁMICOS



Sistema Integral de Monitoreo de Espectaculares

Reporte de recorrido

Usuario rosario.montes

Id Encuesta: 6523 - Ticket:1233 - Estatus:Autorizado

Período Electoral	CAMPAÑA
Ámbito	Ambos
Partido Político	PARTIDO HUMANISTA
Otro Partido	
Nombre Candidato	GENERICA
Descripción del Cargo	INSTITUCIONAL LOCAL
Otro Cargo	
Lema / Versión	JUNTOS DAREMOS A CUAUTLA UN RUMBO CORRECTO

Entidad	MORELOS
Municipio	AYALA
Colonia	TLAYECAC
Calle	CARRETERA MEXICO OAXACA
Número	S/N
Entre calle	CAMINO A LOS LIMONES
Y Calle	CAMINO ATLAHICA
C.P.	00000
Referencia	ARRIBA DE MARISCOS AMBAR
Distritos Federales	DISTRITO V
Distritos Locales	

Observaciones	JUNTOS DAREMOS A CUAUTLA UN RUMBO CORRECTO
----------------------	--

Tamaño Ancho: 6 metros, alto: 4 metros

Tipo Anuncio PANORÁMICOS

