

Sistema Integral de Monitoreo de Espectaculares

Reporte de recorrido

Usuario miguel.lovera@ine.mx Fecha Encuesta: 1/15/2016 2:44:56 PM

Id Encuesta: 84104 - Ticket:38739 - Estatus: Autorizado

Período Electoral	PRECAMPAÑA
Ámbito	Local
Partido Político	MORENA
Otro Partido	
Nombre Candidato	MARTHA PALAFOX
Descripción del Cargo	PRESIDENTE MUNICIPAL
Otro Cargo	
Lema / Versión	CON MORENA SI HAY SALIDA

Entidad	TLAXCALA
Municipio	TETLA DE LA SOLIDARIDAD
Colonia	CHAUZINGO
Calle	AYUNTAMIENTO
Número	SN
Entre calle	IGNACIO ZARAGOZA
Y Calle	NVO MEXICO
C.P.	90433
Referencia	EN EAQ IGNACIO ZARA Y AYUNTAMIENTO
Distritos Federales	DISTRITO II
Distritos Locales	

Observaciones DSTTO 2 LOCAL

Tamaño Ancho: 13 metros, alto: 2 metros

Tipo Anuncio MUROS

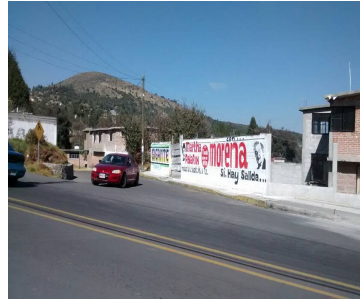
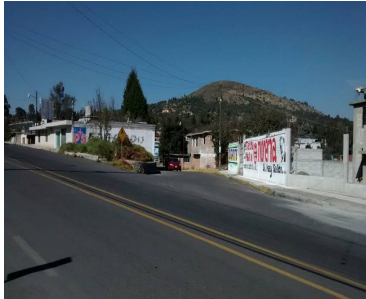
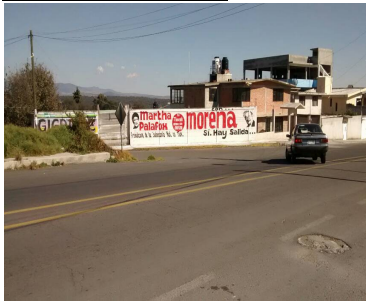

Sistema Integral de Monitoreo de Espectaculares

Reporte de recorrido

Usuario miguel.lovera@ine.mx Fecha Encuesta: 1/15/2016 2:58:06 PM

Id Encuesta: 84105 - Ticket:38739 - Estatus:Autorizado

Período Electoral	PRECAMPAÑA
Ámbito	Local
Partido Político	MORENA
Otro Partido	
Nombre Candidato	MARTHA PALAFOX
Descripción del Cargo	PRESIDENTE MUNICIPAL
Otro Cargo	
Lema / Versión	CON MORENA SI HAY SALIDA

Entidad	TLAXCALA
Municipio	TETLA DE LA SOLIDARIDAD
Colonia	CENTRO
Calle	REPUBLICA DE ARGENTINA
Número	SN
Entre calle	REP CHILE
Y Calle	REP PUERTO RICO
C.P.	90430
Referencia	ANTES DE LA CEMENTERABCRUZ AZUL
Distritos Federales	DISTRITO II
Distritos Locales	

Observaciones CANDIDATA A GUBERNATURA

Tamaño Ancho: 15 metros, alto: 2 metros

Tipo Anuncio MUROS

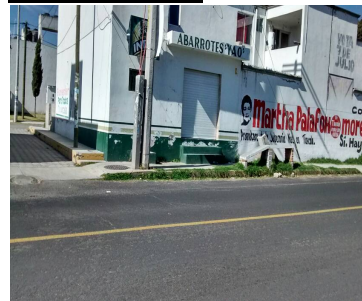
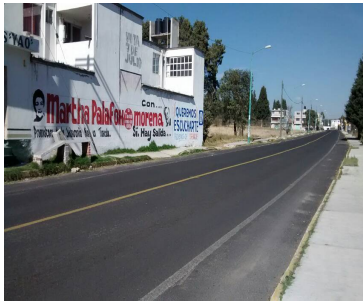

Sistema Integral de Monitoreo de Espectaculares

Reporte de recorrido

Usuario jairo.gonzalez Fecha Encuesta: 1/15/2016 11:43:28 AM

Id Encuesta: 84053 - Ticket:38733 - Estatus: Autorizado

Período Electoral	PRECAMPAÑA
Ámbito	Local
Partido Político	MOVIMIENTO CIUDADANO
Otro Partido	
Nombre Candidato	EDILBERTO ALGREDO JARAMILLO
Descripción del Cargo	GOBERNADOR
Otro Cargo	GOBERNADOR
Lema / Versión	NO HABRIA MAS ESCUELAS SIN TECHUMBRES. DONDE HAY EDUCACION NO HAY DISTINCION DE CLASES

Entidad	TLAXCALA
Municipio	YAUHQUEMEHCAN
Colonia	YAUQUEMECAN
Calle	CARR FED MEXICO VERACRUZ
Número	SN
Entre calle	SN
Y Calle	SN
C.P.	90450
Referencia	ESTA ENFRENTA DE UNA TORTERIA
Distritos Federales	DISTRITO I
Distritos Locales	

Observaciones PRECANDIDATO A GOBERNADOR DE TLAXCALA PARTIDO MC

Tamaño Ancho: 20 metros, alto: 2 metros

Tipo Anuncio MUROS



Sistema Integral de Monitoreo de Espectaculares

Reporte de recorrido

Usuario jairo.gonzalez Fecha Encuesta: 1/15/2016 12:28:38 PM

Id Encuesta: 84055 - Ticket:38733 - Estatus: Autorizado

Período Electoral	PRECAMPAÑA
Ámbito	Local
Partido Político	MOVIMIENTO CIUDADANO
Otro Partido	
Nombre Candidato	EDILBERTO ALGREDO JARAMILLO
Descripción del Cargo	GOBERNADOR
Otro Cargo	GOBERNADOR
Lema / Versión	QUE PROHIBAN LAS CUOTAS EN LAS ESCUELAS PUBLICAS

Entidad	TLAXCALA
Municipio	YAUHQUEMEHCAN
Colonia	TOPILCO
Calle	CARR FED MEXICO VERACRUZ
Número	SN
Entre calle	SN
Y Calle	SN
C.P.	90450
Referencia	SOBRE LA CARRETERA FEDERAL
Distritos Federales	DISTRITO I
Distritos Locales	

Observaciones PRECANDIDATO A GOBERNADOR

Tamaño Ancho: 15 metros, alto: 2 metros

Tipo Anuncio MUROS

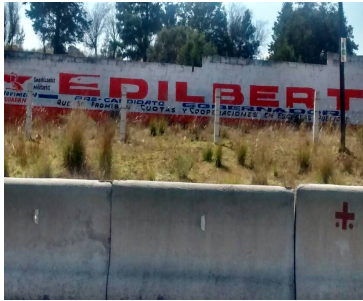
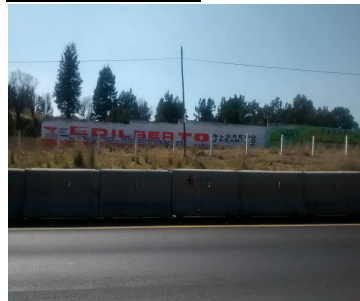

Sistema Integral de Monitoreo de Espectaculares

Reporte de recorrido

Usuario jairo.gonzalez Fecha Encuesta: 1/15/2016 12:35:11 PM

Id Encuesta: 84056 - Ticket:38733 - Estatus: Autorizado

Período Electoral	PRECAMPAÑA
Ámbito	Local
Partido Político	MOVIMIENTO CIUDADANO
Otro Partido	
Nombre Candidato	EDILBERTO ALGREDO JARAMILLO
Descripción del Cargo	GOBERNADOR
Otro Cargo	GOBERNADOR
Lema / Versión	VAMOS A CAMBIAR LA HISTORIA DE NUESTRO ESTADO

Entidad	TLAXCALA
Municipio	YAUHQUEMEHCAN
Colonia	TOPILCO
Calle	CARR FED MEXICO VERACRUZ
Número	SN
Entre calle	SN
Y Calle	SN
C.P.	90450
Referencia	ESTA A LADO DE OTRA BARDA IGUAL DEL MISMO CANDIDATO
Distritos Federales	DISTRITO I
Distritos Locales	

Observaciones SO RE LA CARRETERA

Tamaño Ancho: 12 metros, alto: 2 metros

Tipo Anuncio MUROS



Sistema Integral de Monitoreo de Espectaculares

Reporte de recorrido

Usuario jairo.gonzalez Fecha Encuesta: 1/15/2016 1:06:39 PM

Id Encuesta: 84074 - Ticket:38736 - Estatus: Autorizado

Período Electoral	PRECAMPAÑA
Ámbito	Local
Partido Político	MOVIMIENTO CIUDADANO
Otro Partido	
Nombre Candidato	EDILBERTO ALGREDO JARAMILLO
Descripción del Cargo	GOBERNADOR
Otro Cargo	GOBERNADOR
Lema / Versión	VAMOS A CAMBIAR LA HISTORIA DE NUESTRO ESTADO

Entidad	TLAXCALA
Municipio	SAN LUCAS TECOPIILCO
Colonia	TOPILCO
Calle	CARR FED MEXICO VERACRUZ KM 103
Número	SN
Entre calle	NA
Y Calle	NA
C.P.	90455
Referencia	ESTA ENFRENTE DE DE LA CARRETERA
Distritos Federales	DISTRITO I
Distritos Locales	

Observaciones ESTA SOBRE LA CARRETERA

Tamaño Ancho: 20 metros, alto: 2 metros

Tipo Anuncio MUROS

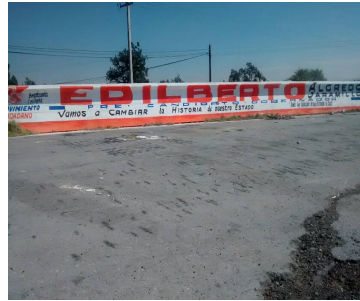
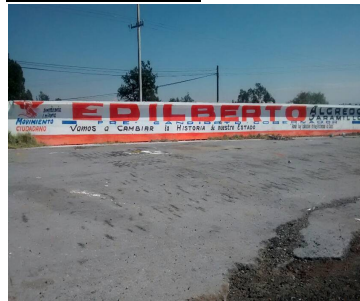
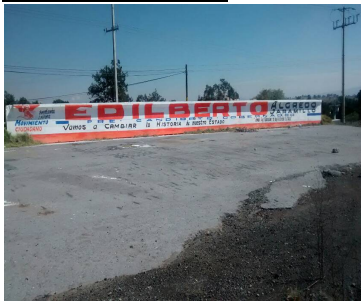

Sistema Integral de Monitoreo de Espectaculares

Reporte de recorrido

Usuario miguel.betancourt Fecha Encuesta: 1/16/2016 10:09:29 AM

Id Encuesta: 84117 - Ticket:38744 - Estatus: Autorizado

Período Electoral	PRECAMPAÑA
Ámbito	Local
Partido Político	MOVIMIENTO CIUDADANO
Otro Partido	
Nombre Candidato	EDILBERTO ALGREDO JARAMILLO
Descripción del Cargo	GOBERNADOR
Otro Cargo	
Lema / Versión	DONDE HAY EDUCACIÓN NO HAY DISTINCION DE CLASES

Entidad	TLAXCALA
Municipio	TEOLOCHOLCO
Colonia	1ERA SECCION
Calle	VÍA CORTA SANTA ANA A PUEBLA
Número	SIN NÚMERO
Entre calle	SOBRE CARRETERA
Y Calle	SOBRE CARRETERA
C.P.	90850
Referencia	A UN COSTADO DERECHO PASANDO FABRICA PORCELANITE CON DIRECCIÓN A PUEBLA
Distritos Federales	
Distritos Locales	DISTRITO I

Observaciones DISTRITO LOCAL 12

Tamaño Ancho: 16 metros, alto: 2 metros

Tipo Anuncio MUROS



Sistema Integral de Monitoreo de Espectaculares

Reporte de recorrido

Usuario miguel.betancourt Fecha Encuesta: 1/16/2016 10:24:41 AM

Id Encuesta: 84118 - Ticket:38744 - Estatus: Autorizado

Período Electoral	PRECAMPAÑA
Ámbito	Local
Partido Político	MOVIMIENTO CIUDADANO
Otro Partido	
Nombre Candidato	EDILBERTO ALGREDO JARAMILLO
Descripción del Cargo	GOBERNADOR
Otro Cargo	
Lema / Versión	DONDE HAY EDUCACIÓN NO HAY DISTINCIÓN DE CLASES

Entidad	TLAXCALA
Municipio	ACUAMANALA DE MIGUEL HIDALGO
Colonia	ACATLAPA
Calle	VÍA CORTA SANTA ANA A PUEBLA
Número	SIN NÚMERO
Entre calle	TEPLETAPA
Y Calle	SOBRE CARRETERA VIA CORTA
C.P.	90850
Referencia	FRENTE A FARMACIA CHARBEL
Distritos Federales	
Distritos Locales	DISTRITO I

Observaciones DISTRITO LOCAL 12

Tamaño Ancho: 13 metros, alto: 2 metros

Tipo Anuncio MUROS



Sistema Integral de Monitoreo de Espectaculares

Reporte de recorrido

Usuario miguel.betancourt Fecha Encuesta: 1/16/2016 10:43:37 AM

Id Encuesta: 84120 - Ticket:38744 - Estatus:Autorizado

Período Electoral	PRECAMPAÑA
Ámbito	Local
Partido Político	MOVIMIENTO CIUDADANO
Otro Partido	
Nombre Candidato	EDILBERTO ALGREDO JARAMILLO
Descripción del Cargo	GOBERNADOR
Otro Cargo	
Lema / Versión	DONDE HAY EDUCACIÓN NO HAY DISTINCIÓN DE CLASES

Entidad	TLAXCALA
Municipio	PAPALOTLA DE XICOHTÉNCATL
Colonia	SAN MARCOS
Calle	VIA CORTA SANTA ANA A PUEBLA
Número	SIN NÚMERO
Entre calle	PINO SUAREZ
Y Calle	CARRETERA VÍA CORTA SANTA ANA A PUEBLA
C.P.	90850
Referencia	300 M APROX ANTES DE OXXO SAN MARCOS
Distritos Federales	
Distritos Locales	DISTRITO I

Observaciones DISTRITO LOCAL 12

Tamaño Ancho: 6 metros, alto: 2.5 metros

Tipo Anuncio MANTAS



Sistema Integral de Monitoreo de Espectaculares

Reporte de recorrido

Usuario miguel.betancourt Fecha Encuesta: 1/16/2016 11:02:10 AM

Id Encuesta: 84122 - Ticket:38744 - Estatus: Autorizado

Período Electoral	PRECAMPAÑA
Ámbito	Local
Partido Político	MOVIMIENTO CIUDADANO
Otro Partido	
Nombre Candidato	JOSE LUIS BERRUECOS
Descripción del Cargo	PRESIDENTE MUNICIPAL
Otro Cargo	
Lema / Versión	CON IDEALES EN UN GRAN MOVIMIENTO

Entidad	TLAXCALA
Municipio	PAPALOTLA DE XICOHTÉNCATL
Colonia	BARRIO XOLALPA
Calle	MAXIMO ROJAS
Número	SIN NÚMERO
Entre calle	VÍA CORTA SANTA ANA A PUEBLA
Y Calle	VÍA CORTA SANTA ANA A PUEBLA
C.P.	90790
Referencia	SOBRE INMUEBLE NEGOCIO FARMACIAS SIMILARES
Distritos Federales	
Distritos Locales	DISTRITO I

Observaciones DISTRITO LOCAL 12

Tamaño Ancho: 3 metros, alto: 2 metros

Tipo Anuncio MANTAS



Usuario miguel.betancourt Fecha Encuesta: 1/16/2016 11:11:00 AM

Id Encuesta: 84124 - Ticket:38744 - Estatus: Autorizado

Período Electoral	PRECAMPAÑA
Ámbito	Local
Partido Político	MOVIMIENTO CIUDADANO
Otro Partido	
Nombre Candidato	URBANO ELIOSA SAUCEDO
Descripción del Cargo	PRESIDENTE MUNICIPAL
Otro Cargo	
Lema / Versión	PONTE EN MOVIMIENTO

Entidad	TLAXCALA
Municipio	PAPALOTLA DE XICOHTÉNCATL
Colonia	BARRIO XOLALPA
Calle	MAXIMO ROJAS
Número	SIN NÚMERO
Entre calle	VÍA CORTA SANTA ANA A PUEBLA
Y Calle	VÍA CORTA SANTA ANA A PUEBLA
C.P.	90790
Referencia	FRENTE A NEGOCIO FARMACIAS SIMILARES
Distritos Federales	
Distritos Locales	DISTRITO I

Observaciones DISTRITO LOCAL 12

Tamaño Ancho: 4 metros, alto: 4 metros

Tipo Anuncio MUROS

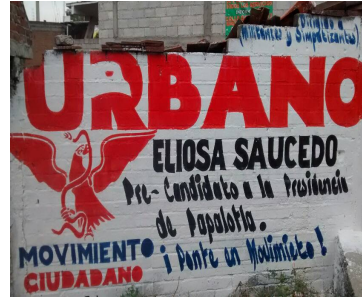

Sistema Integral de Monitoreo de Espectaculares

Reporte de recorrido

Usuario miguel.betancourt Fecha Encuesta: 1/16/2016 11:17:45 AM

Id Encuesta: 84125 - Ticket:38744 - Estatus: Autorizado

Período Electoral	PRECAMPAÑA
Ámbito	Local
Partido Político	MOVIMIENTO CIUDADANO
Otro Partido	
Nombre Candidato	EDILBERTO ALGREDO JARAMILLO
Descripción del Cargo	GOBERNADOR
Otro Cargo	
Lema / Versión	DONDE HAY EDUCACIÓN NO HAY DISTINCIÓN DE CLASES

Entidad	TLAXCALA
Municipio	PAPALOTLA DE XICOHTÉNCATL
Colonia	PAPALOTLA
Calle	VÍA CORTA SANTA ANA A PUEBLA
Número	SIN NÚMERO
Entre calle	CAÑADA A MORELOS
Y Calle	SOBRE VÍA CORTA SANTA ANA A PUEBLA
C.P.	90790
Referencia	A UN COSTADO DE ENTRADA A AUTO HOTEL SOLITARIO
Distritos Federales	
Distritos Locales	DISTRITO I

Observaciones DISTRITO LOCAL 12

Tamaño Ancho: 16 metros, alto: 2 metros

Tipo Anuncio MUROS



Sistema Integral de Monitoreo de Espectaculares

Reporte de recorrido

Usuario jairo.gonzalez Fecha Encuesta: 1/16/2016 10:39:40 AM

Id Encuesta: 84131 - Ticket:38747 - Estatus: Autorizado

Período Electoral	PRECAMPAÑA
Ámbito	Local
Partido Político	MOVIMIENTO CIUDADANO
Otro Partido	
Nombre Candidato	EDILBERTO ALGREDO JARAMILLO
Descripción del Cargo	GOBERNADOR
Otro Cargo	GOBERNADOR
Lema / Versión	VAMOS A CAMBIAR LA HISTORIA DE NUESTRO EDO

Entidad	TLAXCALA
Municipio	TLAXCALA
Colonia	PAVON
Calle	CARR FED TLAXCALA PUEBLA
Número	SN
Entre calle	PRIMERO DE MAYO
Y Calle	SN
C.P.	90000
Referencia	CASI A UN COSTADO DE UNA FERRETERIA
Distritos Federales	DISTRITO I
Distritos Locales	

Observaciones PRECANDIDATO A GOBERNADOR DEL MC

Tamaño Ancho: 10 metros, alto: 2 metros

Tipo Anuncio MUROS



Sistema Integral de Monitoreo de Espectaculares

Reporte de recorrido

Usuario jairo.gonzalez Fecha Encuesta: 1/16/2016 11:01:00 AM

Id Encuesta: 84132 - Ticket:38747 - Estatus:Autorizado

Período Electoral	PRECAMPAÑA
Ámbito	Local
Partido Político	MOVIMIENTO CIUDADANO
Otro Partido	
Nombre Candidato	EDILBERTO ALGREDO JARAMILLO
Descripción del Cargo	GOBERNADOR
Otro Cargo	GOBERNADOR
Lema / Versión	DONDE HAY EDUCACION NO HAY DISTINCION DE CLASES

Entidad	TLAXCALA
Municipio	TLAXCALA
Colonia	TLAXCALA
Calle	CARR FED PUEBLA TLAXCALA
Número	SN
Entre calle	5 DE MAYO
Y Calle	NA
C.P.	90110
Referencia	EN FRENTE DE UN NEGOCIO DE REPARACION DE MOTORES
Distritos Federales	DISTRITO I
Distritos Locales	

Observaciones SE ENCUENTRA SOBRE LA AVENIDA PRINCIPAL Y ES EL CARGO DE GOB DE MC

Tamaño Ancho: 15 metros, alto: 1.5 metros

Tipo Anuncio MUROS



Sistema Integral de Monitoreo de Espectaculares

Reporte de recorrido

Usuario jairo.gonzalez Fecha Encuesta: 1/16/2016 11:17:58 AM

Id Encuesta: 84133 - Ticket:38747 - Estatus: Autorizado

Período Electoral	PRECAMPAÑA
Ámbito	Local
Partido Político	MOVIMIENTO CIUDADANO
Otro Partido	
Nombre Candidato	EDILBERTO A. JARAMILLO
Descripción del Cargo	GOBERNADOR
Otro Cargo	GOBERNADOR
Lema / Versión	CON EDUCACION NO HAY DISTINCION DE CLASES

Entidad	TLAXCALA
Municipio	TLAXCALA
Colonia	ATLAPA
Calle	IGNACIO ZARAGOZA
Número	SN
Entre calle	PINOS
Y Calle	PRIV ZARAGOZA
C.P.	90110
Referencia	SOBRE LA AVENIDA
Distritos Federales	DISTRITO I
Distritos Locales	

Observaciones PRECANDIDATO A GOB

Tamaño Ancho: 15 metros, alto: 2 metros

Tipo Anuncio MUROS

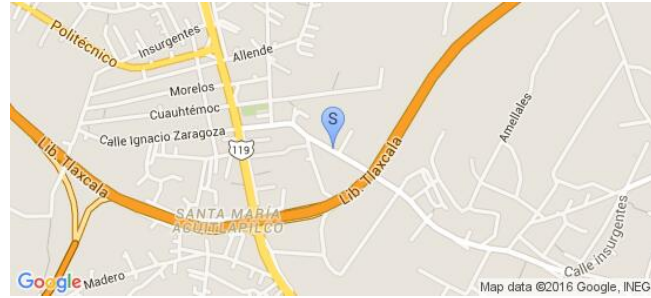

Sistema Integral de Monitoreo de Espectaculares

Reporte de recorrido

Usuario jairo.gonzalez Fecha Encuesta: 1/16/2016 11:40:21 AM

Id Encuesta: 84135 - Ticket:38747 - Estatus: Autorizado

Período Electoral	PRECAMPAÑA
Ámbito	Local
Partido Político	MOVIMIENTO CIUDADANO
Otro Partido	
Nombre Candidato	EDILBERTO ALGREDO JARAMILLO
Descripción del Cargo	GOBERNADOR
Otro Cargo	GOBERNADOR
Lema / Versión	DONDE HAY EDUCACION MO HAY DISTINCION DE CLASES

Entidad	TLAXCALA
Municipio	SANTA ISABEL XILOXOTLA
Colonia	CENTRO
Calle	DIVISION NORTE
Número	SN
Entre calle	NA
Y Calle	NA
C.P.	90110
Referencia	FRENTE ÑA PARADA DE AUTOBUSES
Distritos Federales	DISTRITO I
Distritos Locales	

Observaciones PRECANDIDATO A GOB MC

Tamaño Ancho: 15 metros, alto: 2 metros

Tipo Anuncio MUROS



Sistema Integral de Monitoreo de Espectaculares

Reporte de recorrido

Usuario jairo.gonzalez Fecha Encuesta: 1/16/2016 11:48:46 AM

Id Encuesta: 84136 - Ticket:38747 - Estatus:Autorizado

Período Electoral	PRECAMPAÑA
Ámbito	Local
Partido Político	MOVIMIENTO CIUDADANO
Otro Partido	
Nombre Candidato	EDILBERTO ALGREDO JARAMILLO
Descripción del Cargo	GOBERNADOR
Otro Cargo	GOBERNADOR
Lema / Versión	QUE SE PROHIBAN LAS CUOTAS Y COOPERACIONES EN LA ESCUELAS PUBLICAS

Entidad	TLAXCALA
Municipio	SANTA ISABEL XILOXOTLA
Colonia	CENTRO
Calle	DIVISION NORTE
Número	SN
Entre calle	SAN JOSE
Y Calle	UNION
C.P.	90110
Referencia	FRENTE A UN NEGOCIO DE CARNITAS
Distritos Federales	DISTRITO I
Distritos Locales	

Observaciones PRECANDIDATO A GOB

Tamaño Ancho: 15 metros, alto: 2 metros

Tipo Anuncio MUROS



Sistema Integral de Monitoreo de Espectaculares
Reporte de recorrido

Usuario andres.romanm Fecha Encuesta: 1/16/2016 12:35:49 PM

Id Encuesta: 84147 - Ticket:38748 - Estatus: Autorizado

Período Electoral	PRECAMPAÑA
Ámbito	Local
Partido Político	MOVIMIENTO CIUDADANO
Otro Partido	
Nombre Candidato	EDILBERTO ALGREDO JARAMILLO
Descripción del Cargo	GOBERNADOR
Otro Cargo	PRECANDIDATO A GOBERNADOR
Lema / Versión	VAMOS A CAMBIAR LA HISTORIA

Entidad	TLAXCALA
Municipio	TLAXCALA
Colonia	ACUITLACUILCO
Calle	CARRETERA FED TLAXCALA PUEBLA
Número	SN
Entre calle	LAZARO CARDENAS
Y Calle	INSURGENTES
C.P.	90110
Referencia	AUN COSTADO DE ARTESANIAS CANTANARIO
Distritos Federales	DISTRITO I
Distritos Locales	

Observaciones BARDA

Tamaño Ancho: 35 metros, alto: 3 metros

Tipo Anuncio MUROS

Sistema Integral de Monitoreo de Espectaculares

Reporte de recorrido

Usuario miguel.betancourt Fecha Encuesta: 1/16/2016 12:50:50 PM

Id Encuesta: 84158 - Ticket:38750 - Estatus: Autorizado

Período Electoral	PRECAMPAÑA
Ámbito	Local
Partido Político	MOVIMIENTO CIUDADANO
Otro Partido	
Nombre Candidato	EDILBERTO ALGREDO JARAMILLO
Descripción del Cargo	GOBERNADOR
Otro Cargo	
Lema / Versión	DONDE HAY EDUCACION NO HAY DISTINCION DE CLASES

Entidad	TLAXCALA
Municipio	MAZATECOCHCO DE JOSÉ MARÍA MORELOS
Colonia	AYOMETITLA
Calle	VIA CORTA SANTA ANA PUEBLA
Número	SN
Entre calle	VIA CORTA SANTA ANA PUEBLA
Y Calle	SOBRE VIA CORTA SANTA ANA PUEBLA
C.P.	90790
Referencia	DEBAJO DEL PUENTE PEATONAL
Distritos Federales	
Distritos Locales	DISTRITO I

Observaciones

Tamaño Ancho: 25 metros, alto: 2 metros

Tipo Anuncio MUROS



Sistema Integral de Monitoreo de Espectaculares

Reporte de recorrido

Usuario miguel.betancourt Fecha Encuesta: 1/16/2016 12:57:42 PM

Id Encuesta: 84159 - Ticket:38750 - Estatus: Autorizado

Período Electoral	PRECAMPAÑA
Ámbito	Local
Partido Político	MOVIMIENTO CIUDADANO
Otro Partido	
Nombre Candidato	EDILBERTO ALGREDO JARAMILLO
Descripción del Cargo	GOBERNADOR
Otro Cargo	
Lema / Versión	DONDE HAY EDUCACION NO HAY DISTINCION DE CLASES

Entidad	TLAXCALA
Municipio	PANOTLA
Colonia	CUAMANALA
Calle	VIA CORTA SANTA ANA PUEBLA
Número	SN
Entre calle	5 DE ABRIL
Y Calle	SOBRE VIA CORTA SANTA ANA PUEBLA
C.P.	90860
Referencia	100 MTS ANTES DE SCHNEIDER
Distritos Federales	
Distritos Locales	DISTRITO I

Observaciones

Tamaño Ancho: 20 metros, alto: 2 metros

Tipo Anuncio MUROS



Sistema Integral de Monitoreo de Espectaculares

Reporte de recorrido

Usuario miguel.betancourt Fecha Encuesta: 1/16/2016 1:05:25 PM

Id Encuesta: 84160 - Ticket:38750 - Estatus:Autorizado

Período Electoral	PRECAMPAÑA
Ámbito	Local
Partido Político	MOVIMIENTO CIUDADANO
Otro Partido	
Nombre Candidato	EDILBERTO ALGREDO JARAMILLO
Descripción del Cargo	GOBERNADOR
Otro Cargo	
Lema / Versión	DONDE HAY EDUCACION NO HAY DISTINCION DE CLASES

Entidad	TLAXCALA
Municipio	ACUAMANALA DE MIGUEL HIDALGO
Colonia	ACAMPANADAS
Calle	VIA CORTA SANTA ANA PUEBLA
Número	SN
Entre calle	REFORMA
Y Calle	AV MALINTZI
C.P.	90860
Referencia	FRENTE A NEGOCIO TODO EN MARMOL
Distritos Federales	
Distritos Locales	DISTRITO I

Observaciones 12

Tamaño Ancho: 20 metros, alto: 2.5 metros

Tipo Anuncio MUROS



Sistema Integral de Monitoreo de Espectaculares

Reporte de recorrido

Usuario miguel.betancourt Fecha Encuesta: 1/16/2016 1:12:07 PM

Id Encuesta: 84161 - Ticket:38750 - Estatus: Autorizado

Período Electoral	PRECAMPAÑA
Ámbito	Local
Partido Político	MOVIMIENTO CIUDADANO
Otro Partido	
Nombre Candidato	EDILBERTO ALGREDO JARAMILLO
Descripción del Cargo	GOBERNADOR
Otro Cargo	
Lema / Versión	DONDE HAY EDUCACION NO HAY DISTINCION DE CLASES

Entidad	TLAXCALA
Municipio	TEOLOCHOLCO
Colonia	TEOLOCHOLCO
Calle	VIA CORTA SANTA ANA PUEBLA
Número	SN
Entre calle	SOBRE VIA CORTA SANTA ANA PUEBLA
Y Calle	JOSE MARIA MORELOS
C.P.	90860
Referencia	FRETE A UNIDAD DEPORTIVA
Distritos Federales	
Distritos Locales	DISTRITO I

Observaciones DTTO 12

Tamaño Ancho: 24 metros, alto: 2 metros

Tipo Anuncio MUROS



Sistema Integral de Monitoreo de Espectaculares
Reporte de recorrido

Usuario miguel.betancourt Fecha Encuesta: 1/16/2016 1:16:59 PM

Id Encuesta: 84162 - Ticket:38750 - Estatus: Autorizado

Período Electoral	PRECAMPAÑA
Ámbito	Local
Partido Político	MOVIMIENTO CIUDADANO
Otro Partido	
Nombre Candidato	EDILBERTO ALGREDO JARAMILLO
Descripción del Cargo	GOBERNADOR
Otro Cargo	
Lema / Versión	DONDE HAY EDUCACION NO HAY DISTINCION DE CLASES

Entidad	TLAXCALA
Municipio	TEOLOCHOLCO
Colonia	TEOLOCHOLCO
Calle	VIA CORTA SANTA ANA PUEBLA
Número	SN
Entre calle	MA MORELOS
Y Calle	SOBRE VIA CORTA SANTA ANA PUEBLA
C.P.	90860
Referencia	FRENTE A FABRICA PORCELANITE
Distritos Federales	
Distritos Locales	DISTRITO I

Observaciones DTTO 12

Tamaño Ancho: 24 metros, alto: 2 metros

Tipo Anuncio MUROS

Sistema Integral de Monitoreo de Espectaculares

Reporte de recorrido

Usuario miguel.betancourt Fecha Encuesta: 1/16/2016 1:29:00 PM

Id Encuesta: 84165 - Ticket:38750 - Estatus: Autorizado

Período Electoral	PRECAMPAÑA
Ámbito	Local
Partido Político	MOVIMIENTO CIUDADANO
Otro Partido	
Nombre Candidato	EDILBERTO ALGREDO JARAMILLO
Descripción del Cargo	GOBERNADOR
Otro Cargo	
Lema / Versión	DONDE HAY EDUCACION NO HAY DISTINCION DE CLASES

Entidad	TLAXCALA
Municipio	TEOLOCHOLCO
Colonia	CENTRO
Calle	VIA CORTA SANTA ANA PUEBLA
Número	SN
Entre calle	SOBRE VIA CORTA SANTA ANA PUEBLA
Y Calle	SECC TERCERA
C.P.	90860
Referencia	FRENTE A GASOLINERA 6354
Distritos Federales	
Distritos Locales	DISTRITO I

Observaciones DTTO 12

Tamaño Ancho: 20 metros, alto: 2 metros

Tipo Anuncio MUROS

Sistema Integral de Monitoreo de Espectaculares

Reporte de recorrido

Usuario miguel.betancourt Fecha Encuesta: 1/16/2016 1:38:57 PM

Id Encuesta: 84167 - Ticket:38750 - Estatus: Autorizado

Período Electoral	PRECAMPAÑA
Ámbito	Local
Partido Político	MOVIMIENTO CIUDADANO
Otro Partido	
Nombre Candidato	EDILBERTO ALGREDO JARAMILLO
Descripción del Cargo	GOBERNADOR
Otro Cargo	
Lema / Versión	DONDE HAY EDUCACION NO HAY DISTINCION DE CLASES

Entidad	TLAXCALA
Municipio	TEOLOCHOLCO
Colonia	TEOLOCHOLCO
Calle	VIA CORTA SANTA ANA PUEBLA
Número	SN
Entre calle	SOBRE VIA CORTA SANTA ANA PUEBLA
Y Calle	SOBRE VIA CORTA SANTA ANA PUEBLA
C.P.	90860
Referencia	FRENTE A NAVES IND SENTRIX
Distritos Federales	
Distritos Locales	DISTRITO I

Observaciones DTTO 12

Tamaño Ancho: 42 metros, alto: 2 metros

Tipo Anuncio MUROS

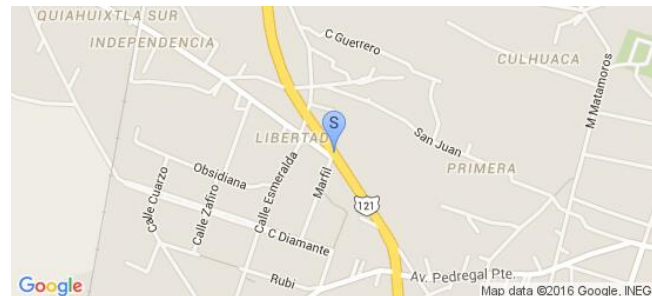
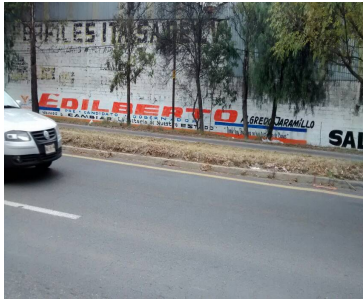

Sistema Integral de Monitoreo de Espectaculares

Reporte de recorrido

Usuario andres.romanm Fecha Encuesta: 1/16/2016 12:47:07 PM

Id Encuesta: 84168 - Ticket:38751 - Estatus: Autorizado

Período Electoral	PRECAMPAÑA
Ámbito	Local
Partido Político	MOVIMIENTO CIUDADANO
Otro Partido	
Nombre Candidato	EDILBERTO ALGREDO JARAMILLO
Descripción del Cargo	GOBERNADOR
Otro Cargo	PRECANDIDATO A GOBERNADOR
Lema / Versión	NO HABRA ESCUELAS SIN TECHUMBRE

Entidad	TLAXCALA
Municipio	TLAXCALA
Colonia	CENTRO
Calle	CARRETERA FED TLAXCALA PUEBLA
Número	SN
Entre calle	COYOTEPEC
Y Calle	INSURGENTES
C.P.	90110
Referencia	FRENTE A INDUSTRIA CADENAS DE ALTIPLANO SA DE CV
Distritos Federales	DISTRITO I
Distritos Locales	

Observaciones BARDA

Tamaño Ancho: 15 metros, alto: 3 metros

Tipo Anuncio MUROS



Sistema Integral de Monitoreo de Espectaculares

Reporte de recorrido

Usuario andres.romanm Fecha Encuesta: 1/16/2016 12:55:07 PM

Id Encuesta: 84169 - Ticket:38751 - Estatus:Autorizado

Período Electoral	PRECAMPAÑA
Ámbito	Local
Partido Político	MOVIMIENTO CIUDADANO
Otro Partido	
Nombre Candidato	EDILBERTO ALGREDO JARAMILLO
Descripción del Cargo	GOBERNADOR
Otro Cargo	PRECANDIDATO A GOBERNADOR
Lema / Versión	DONDE HAY EDUCACIÓN NO HAY DISTINTION DE CLASE

Entidad	TLAXCALA
Municipio	TLAXCALA
Colonia	CENTRO
Calle	OCOTLAN CHIUNTEMPAN
Número	SN
Entre calle	HIDALGO
Y Calle	LATERAL DE INDEPENDENCIA
C.P.	90000
Referencia	FRENTE A CENTRO DE SERVICIO LTH
Distritos Federales	DISTRITO I
Distritos Locales	

Observaciones	VEHICULO UTILITARIO TIPO SEDAN MARCA CHEVROLET PLACAS XWN 86 08 CHEVY
----------------------	---

Tamaño Ancho: 0 metros, alto: 0 metros

Tipo Anuncio PROPAGANDA UTILITARIA

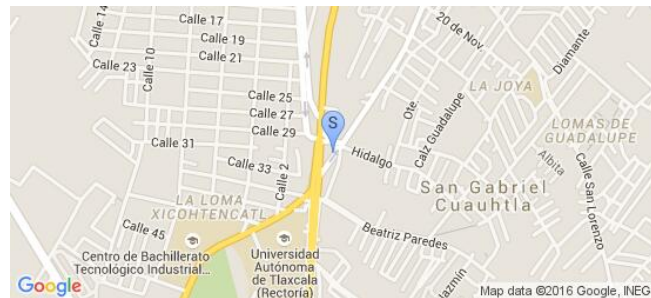

Sistema Integral de Monitoreo de Espectaculares

Reporte de recorrido

Usuario andres.romanm Fecha Encuesta: 1/16/2016 1:00:34 PM

Id Encuesta: 84170 - Ticket:38751 - Estatus:Autorizado

Período Electoral	PRECAMPAÑA
Ámbito	Local
Partido Político	MOVIMIENTO CIUDADANO
Otro Partido	
Nombre Candidato	EDILBERTO ALGREDO JARAMILLO
Descripción del Cargo	GOBERNADOR
Otro Cargo	PRECANDIDATO A GOBERNADOR
Lema / Versión	NO HABRA ESCUELA SIN TECHUMBRE
Observaciones	DONDE HAY EDUCACION NO HAY DISTINCION DE CLASES

Entidad	TLAXCALA
Municipio	TLAXCALA
Colonia	CENTRO
Calle	AV INDEPENDENCIA
Número	SN
Entre calle	CALLE 29
Y Calle	OCOTLAN
C.P.	90000
Referencia	CENTRO DE SERVICIO LTH
Distritos Federales	DISTRITO I
Distritos Locales	

Tamaño Ancho: 25 metros, alto: 10 metros

Tipo Anuncio PANORÁMICOS



Sistema Integral de Monitoreo de Espectaculares

Reporte de recorrido

Usuario andres.romanm Fecha Encuesta: 1/16/2016 1:11:44 PM

Id Encuesta: 84171 - Ticket:38751 - Estatus:Autorizado

Período Electoral	PRECAMPAÑA
Ámbito	Local
Partido Político	MOVIMIENTO CIUDADANO
Otro Partido	
Nombre Candidato	EDILBERTO ALGREDO JARAMILLO
Descripción del Cargo	GOBERNADOR
Otro Cargo	PRECANDIDATO A GOBERNADOR
Lema / Versión	QUE SE PROHIBAN LAS CUOTAS Y COOPERACIONES EN ESCUELAS PUBLICAS

Entidad	TLAXCALA
Municipio	TLAXCALA
Colonia	CENTRO
Calle	HIDALGO
Número	SN
Entre calle	LATERAL INDEPENDENCIA
Y Calle	OCOTLAN
C.P.	90000
Referencia	FABRICA DE ESHY
Distritos Federales	DISTRITO I
Distritos Locales	

Observaciones BARDA

Tamaño Ancho: 3 metros, alto: 20 metros

Tipo Anuncio MUROS



Sistema Integral de Monitoreo de Espectaculares

Reporte de recorrido

Usuario jairo.gonzalez Fecha Encuesta: 1/16/2016 2:21:10 PM

Id Encuesta: 84182 - Ticket:38753 - Estatus:Autorizado

Período Electoral	PRECAMPAÑA
Ámbito	Local
Partido Político	MOVIMIENTO CIUDADANO
Otro Partido	
Nombre Candidato	EDILBERTO ALGREDO JARAMILLO
Descripción del Cargo	GOBERNADOR
Otro Cargo	GOBERNADOR
Lema / Versión	NO HABRA ESCUELAS SIN TECHUMBRES

Entidad	TLAXCALA
Municipio	CHIAUTEMPAN
Colonia	EL ALTO
Calle	SANTA ANA CHIAUMEPAN
Número	SN
Entre calle	CAMPECHE
Y Calle	PROGRESO SUR
C.P.	90800
Referencia	ABAJO DE EL PUENTE DE LA AUTOPISTA PUEBLA SANTANA
Distritos Federales	DISTRITO I
Distritos Locales	

Observaciones PRECANDIDATO A GOB DE MC

Tamaño Ancho: 15 metros, alto: 2 metros

Tipo Anuncio MUROS



Sistema Integral de Monitoreo de Espectaculares

Reporte de recorrido

Usuario miguel.betancourt Fecha Encuesta: 1/16/2016 1:54:04 PM

Id Encuesta: 84185 - Ticket:38754 - Estatus: Autorizado

Período Electoral	PRECAMPAÑA
Ámbito	Local
Partido Político	MOVIMIENTO CIUDADANO
Otro Partido	
Nombre Candidato	EDILBERTO ALGREDO JARAMILLO
Descripción del Cargo	GOBERNADOR
Otro Cargo	
Lema / Versión	TRANSPARENCIA, HONESTIDAD Y RENDICION DE CUENTAS

Entidad	TLAXCALA
Municipio	LA MAGDALENA TLALTELULCO
Colonia	LA MAGDALENA
Calle	VIA CORTA SANTA ANA PUEBLA
Número	SN
Entre calle	SOBRE VIA CORTA SANTA ANA PUEBLA
Y Calle	SOBRE VIA CORTA SANTA ANA PUEBLA
C.P.	90801
Referencia	A UN COSTADO DEL AUTOLAVADO SAN FRA
Distritos Federales	
Distritos Locales	DISTRITO I

Observaciones DTTO 12, CASA ROTULADA COMPLETAMENTE

Tamaño Ancho: 26 metros, alto: 2 metros

Tipo Anuncio MUROS



Sistema Integral de Monitoreo de Espectaculares

Reporte de recorrido

Usuario miguel.betancourt Fecha Encuesta: 1/16/2016 2:02:25 PM

Id Encuesta: 84186 - Ticket:38754 - Estatus:Autorizado

Período Electoral	PRECAMPAÑA
Ámbito	Local
Partido Político	MOVIMIENTO CIUDADANO
Otro Partido	
Nombre Candidato	EDILBERTO ALGREDO JARAMILLO
Descripción del Cargo	GOBERNADOR
Otro Cargo	
Lema / Versión	VAMOS A CAMBIAR LA HISTORIA DE NUESTRO ESTADO

Entidad	TLAXCALA
Municipio	LA MAGDALENA TLALTELULCO
Colonia	LA MAGDALENA
Calle	VIA CORTA SANTA ANA PUEBLA
Número	SN
Entre calle	SOBRE VIA CORTA SANTA ANA PUEBLA
Y Calle	SOBRE VIA CORTA SANTA ANA PUEBLA
C.P.	90801
Referencia	KM 23
Distritos Federales	
Distritos Locales	DISTRITO I

Observaciones DTTO12

Tamaño Ancho: 10 metros, alto: 2 metros



Tipo Anuncio MUROS



Sistema Integral de Monitoreo de Espectaculares

Reporte de recorrido

Usuario miguel.betancourt Fecha Encuesta: 1/16/2016 2:10:44 PM

Id Encuesta: 84188 - Ticket:38754 - Estatus: Autorizado

Período Electoral	PRECAMPAÑA
Ámbito	Local
Partido Político	MOVIMIENTO CIUDADANO
Otro Partido	
Nombre Candidato	EDILBERTO ALGREDO JARAMILLO
Descripción del Cargo	GOBERNADOR
Otro Cargo	
Lema / Versión	DONDE HAY EDUCACION NO HAY DISTINCION DE CLASES

Entidad	TLAXCALA
Municipio	LA MAGDALENA TLALTELULCO
Colonia	LA MAGDALENA
Calle	VIA CORTA SANTA ANA PUEBLA
Número	SN
Entre calle	SOBRE VIA CORTA SANTA ANA PUEBLA
Y Calle	SOBRE VIA CORTA SANTA ANA PUEBLA
C.P.	90801
Referencia	KM 23
Distritos Federales	
Distritos Locales	DISTRITO I

Observaciones DTTO 12

Tamaño Ancho: 12 metros, alto: 2 metros

Tipo Anuncio MUROS



Sistema Integral de Monitoreo de Espectaculares

Reporte de recorrido

Usuario miguel.betancourt Fecha Encuesta: 1/16/2016 2:15:07 PM

Id Encuesta: 84189 - Ticket:38754 - Estatus: Autorizado

Período Electoral	PRECAMPAÑA
Ámbito	Local
Partido Político	MOVIMIENTO CIUDADANO
Otro Partido	
Nombre Candidato	EDILBERTO ALGREDO JARAMILLO
Descripción del Cargo	GOBERNADOR
Otro Cargo	
Lema / Versión	DONDE HAY EDUCACION NO HAY DISTINCION DE CLASES

Entidad	TLAXCALA
Municipio	LA MAGDALENA TLALTELULCO
Colonia	LA MAGDALENA
Calle	VIA CORTA SANTA ANA PUEBLA
Número	SN
Entre calle	SOBRE VIA CORTA SANTA ANA PUEBLA
Y Calle	SOBRE VIA CORTA SANTA ANA PUEBLA
C.P.	90801
Referencia	FRENTE A GASOLINERA 10347
Distritos Federales	
Distritos Locales	DISTRITO I

Observaciones DTTO 12

Tamaño Ancho: 17 metros, alto: 2 metros

Tipo Anuncio MUROS



Sistema Integral de Monitoreo de Espectaculares

Reporte de recorrido

Usuario miguel.betancourt Fecha Encuesta: 1/16/2016 2:36:59 PM

Id Encuesta: 84193 - Ticket:38754 - Estatus:Autorizado

Período Electoral	PRECAMPAÑA
Ámbito	Local
Partido Político	MOVIMIENTO CIUDADANO
Otro Partido	
Nombre Candidato	EDILBERTO ALGREDO JARAMILLO
Descripción del Cargo	GOBERNADOR
Otro Cargo	
Lema / Versión	DONDE HAY EDUCACION NO HAY DISTINCION DE CLASES

Entidad	TLAXCALA
Municipio	LA MAGDALENA TLALTELULCO
Colonia	TECPA MORALES
Calle	VIA CORTA SANTA ANA PUEBLA
Número	SN
Entre calle	INDEPENDENCIA
Y Calle	SOBRE VIA CORTA SANTA ANA PUEBLA
C.P.	90830
Referencia	FRENTE A COMEX
Distritos Federales	
Distritos Locales	DISTRITO I

Observaciones DTTO 12

Tamaño Ancho: 6 metros, alto: 2.5 metros

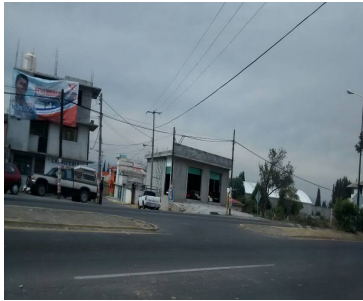
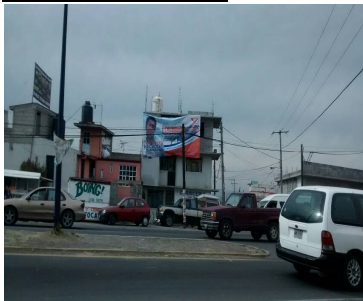

Tipo Anuncio MANTAS



Sistema Integral de Monitoreo de Espectaculares

Reporte de recorrido

Usuario andres.romanm Fecha Encuesta: 1/16/2016 3:04:47 PM

Id Encuesta: 84209 - Ticket:38758 - Estatus: Autorizado

Período Electoral	PRECAMPAÑA
Ámbito	Local
Partido Político	MOVIMIENTO CIUDADANO
Otro Partido	
Nombre Candidato	ESTEFHANY GONZALEZ Y JOEL MARTINEZ
Descripción del Cargo	OTRO LOCAL
Otro Cargo	PRECANDIDATOS A PRESIDENTE MUNICIPAL DE TLAXCALA
Lema / Versión	SUMATE A LOS PRECANDIDATOS QUE ESTAMOS DISPUESTOS A MOVER TLAXCALA

Entidad	TLAXCALA
Municipio	TLAXCALA
Colonia	OCOTLAN
Calle	CARR OCOTLAN
Número	SN
Entre calle Y Calle	NA
C.P.	90100
Referencia	ESTA UBICADO EN EL SORIANA
Distritos Federales	DISTRITO I
Distritos Locales	

Observaciones PROMOSION DE DOS CANDIDATOS A PRESIDENTE DE TLAXCALA Y DISTRITO 7

Tamaño Ancho: 4 metros, alto: 4 metros

Tipo Anuncio MARQUESINAS

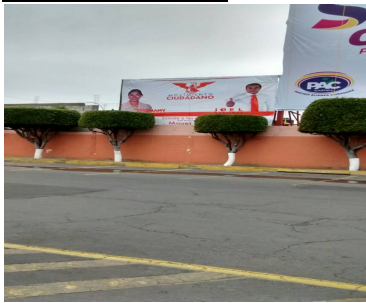

Sistema Integral de Monitoreo de Espectaculares
Reporte de recorrido

Usuario andres.romanm Fecha Encuesta: 1/17/2016 10:19:27 AM

Id Encuesta: 84223 - Ticket:38760 - Estatus:Autorizado

Período Electoral	PRECAMPAÑA
Ámbito	Local
Partido Político	MOVIMIENTO CIUDADANO
Otro Partido	
Nombre Candidato	EDILBERTO ALGREDO JARAMILLO
Descripción del Cargo	GOBERNADOR
Otro Cargo	PRECANDIDATO A GOBERNADOR
Lema / Versión	QUE SE PROHIBAN LAS CUOTAS EN LAS ESCUELAS PUBLICAS

Entidad	TLAXCALA
Municipio	HUAMANTLA
Colonia	SAN FRANCISCO
Calle	BLVD CUAMANCO PUENTE
Número	SN
Entre calle	GUERRERO SUR
Y Calle	VICTORIA SUR
C.P.	90500
Referencia	EN FRENTE DEL CANAL
Distritos Federales	DISTRITO I
Distritos Locales	

Observaciones	AUN Y CUANDO NO TIENE EL NOMBRE DEL PRECANDIDATO ESTE LEMA ES USADO EN SU PERIODO DE PRECAMPAÑA
----------------------	---

Tamaño Ancho: 2 metros, alto: 20 metros

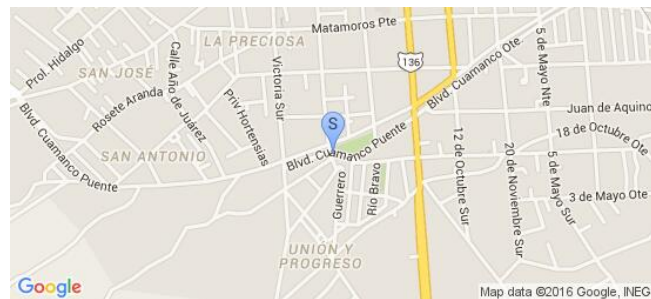
Tipo Anuncio MUROS

Sistema Integral de Monitoreo de Espectaculares

Reporte de recorrido

Usuario jairo.gonzalez Fecha Encuesta: 1/17/2016 1:58:43 PM

Id Encuesta: 84246 - Ticket:38764 - Estatus:Autorizado

Período Electoral	PRECAMPAÑA
Ámbito	Local
Partido Político	MOVIMIENTO CIUDADANO
Otro Partido	
Nombre Candidato	EDILBERTO ALGREDO JARAMILLO
Descripción del Cargo	GOBERNADOR
Otro Cargo	GOBERNADOR
Lema / Versión	QUE SE PROHIBAN LAS CUOTAS EN LAS ESCUELAS

Entidad	TLAXCALA
Municipio	HUAMANTLA
Colonia	SAN LUCAS
Calle	BLVD CUAMANCO
Número	SN
Entre calle	RIO. GRIJALBA
Y Calle	INSURGENTES
C.P.	90500
Referencia	A UN COSTADO DE FERRETERIA DIVALI
Distritos Federales	DISTRITO I
Distritos Locales	

Observaciones

Tamaño Ancho: 8 metros, alto: 4 metros

Tipo Anuncio MANTAS



Sistema Integral de Monitoreo de Espectaculares

Reporte de recorrido

Usuario miguel.betancourt Fecha Encuesta: 1/17/2016 12:40:12 PM

Id Encuesta: 84722 - Ticket:38864 - Estatus: Autorizado

Período Electoral	PRECAMPAÑA
Ámbito	Local
Partido Político	MOVIMIENTO CIUDADANO
Otro Partido	
Nombre Candidato	EDILBERTO ALGREDO JARAMILLO
Descripción del Cargo	GOBERNADOR
Otro Cargo	
Lema / Versión	CUANDO HAY EDUCACION NO HAY DISTINCIÓN DE CLASES

Entidad	TLAXCALA
Municipio	TLAXCALA
Colonia	TIZATLAN
Calle	BENITO JUAREZ
Número	SIN NÚMERO
Entre calle	MAXIMO MORALES
Y Calle	IGNACIO ALLENDE
C.P.	90100
Referencia	AUTO TIPO SUB COMPACTO MARCA CHEVROLET XWN8608 DEL ESTADO DE TLAXCALA
Distritos Federales	
Distritos Locales	DISTRITO I

Observaciones VEHÍCULO ROTULADO EN SU TOTALIDAD

Tamaño Ancho: 14 metros, alto: 1.2 metros

Tipo Anuncio PROPAGANDA UTILITARIA



Sistema Integral de Monitoreo de Espectaculares

Reporte de recorrido

Usuario miguel.betancourt Fecha Encuesta: 2/5/2016 11:23:08 AM

Id Encuesta: 85420 - Ticket:39020 - Estatus:Autorizado

Período Electoral	PRECAMPAÑA
Ámbito	Local
Partido Político	MOVIMIENTO CIUDADANO
Otro Partido	
Nombre Candidato	EDILBERTO ALGREDO JARAMILLO
Descripción del Cargo	GOBERNADOR
Otro Cargo	
Lema / Versión	DONDE HAY EDUCACIÓN NO HAY DISTINCION DE CLASES

Entidad	TLAXCALA
Municipio	APIZACO
Colonia	SANTA ANITA HUILOAC
Calle	JORGE EL RANCHERO AGUILAR
Número	SIN NÚMERO
Entre calle	CUAUHTEMOC
Y Calle	MORELOS
C.P.	90407
Referencia	FRENTE A UNIDAD DEPORTIVA
Distritos Federales	
Distritos Locales	DISTRITO I

Observaciones DISTRITO LOCAL 4

Tamaño Ancho: 20 metros, alto: 2.5 metros

Tipo Anuncio MUROS



Sistema Integral de Monitoreo de Espectaculares
Reporte de recorrido

Usuario miguel.betancourt Fecha Encuesta: 2/5/2016 11:43:11 AM

Id Encuesta: 85421 - Ticket:39020 - Estatus: Autorizado

Período Electoral	PRECAMPAÑA
Ámbito	Local
Partido Político	MOVIMIENTO CIUDADANO
Otro Partido	
Nombre Candidato	EDILBERTO ALGREDO JARAMILLO
Descripción del Cargo	GOBERNADOR
Otro Cargo	
Lema / Versión	DONDE HAY EDUCACIÓN NO HAY DISTINCIÓN DE CLASES

Entidad	TLAXCALA
Municipio	APIZACO
Colonia	SAN MIGUEL
Calle	VENUSTIANO CARRANZA
Número	304
Entre calle	FRANCISCO I MADERO
Y Calle	2 DE ABRIL
C.P.	90339
Referencia	FRENTE A HOSPITAL CRUZ ROJA MEXICANA
Distritos Federales	
Distritos Locales	DISTRITO I

Observaciones DISTRITO LOCAL 4

Tamaño Ancho: 4 metros, alto: 2 metros

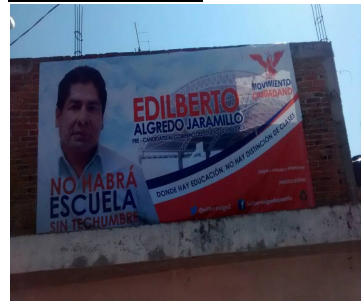
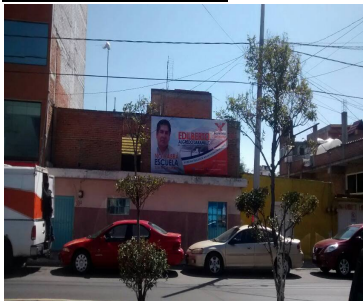
Tipo Anuncio MANTAS

Sistema Integral de Monitoreo de Espectaculares
Reporte de recorrido

Usuario miguel.betancourt Fecha Encuesta: 2/6/2016 1:18:54 PM

Id Encuesta: 85446 - Ticket:39028 - Estatus:Autorizado

Período Electoral	PRECAMPAÑA
Ámbito	Local
Partido Político	MOVIMIENTO CIUDADANO
Otro Partido	
Nombre Candidato	EDILBERTO ALGREDO JARAMILLO
Descripción del Cargo	GOBERNADOR
Otro Cargo	
Lema / Versión	DONDE HAY EDUCACION NO HAY DISTINCIÓN DE CLASES

Entidad	TLAXCALA
Municipio	CHIAUTEMPAN
Colonia	PANZACOLA
Calle	IGNACIO PICAZO SUR
Número	SIN NÚMERO
Entre calle	EL FERROCARRIL SUR
Y Calle	MERCADO NUEVO MUNICIPAL
C.P.	90800
Referencia	A UN COSTADO DE LA UNIDAD HABITACIONAL PANZACOLA
Distritos Federales	
Distritos Locales	DISTRITO I

Observaciones DISTRITO LOCAL 9.

Tamaño Ancho: 30 metros, alto: 2 metros

Tipo Anuncio MUROS

Sistema Integral de Monitoreo de Espectaculares

Reporte de recorrido

Usuario miguel.betancourt Fecha Encuesta: 2/6/2016 2:08:40 PM

Id Encuesta: 85449 - Ticket:39029 - Estatus:Autorizado

Período Electoral	PRECAMPAÑA
Ámbito	Local
Partido Político	MOVIMIENTO CIUDADANO
Otro Partido	
Nombre Candidato	EDILBERTO ALGREDO JARAMILLO
Descripción del Cargo	GOBERNADOR
Otro Cargo	
Lema / Versión	PRE CANDIDATO GOBERNADOR

Entidad	TLAXCALA
Municipio	CHIAUTEMPAN
Colonia	TLAPACOYA
Calle	AVENIDA IGNACIO PICAZO NORTE
Número	SIN NÚMERO
Entre calle	JUAN ESCUTIA
Y Calle	AVENIDA LA PAZ
C.P.	90802
Referencia	FRENTE A NEGOCIO DE VENTA DE MATERIALES PETREOS
Distritos Federales	
Distritos Locales	DISTRITO I

Observaciones DISTRITO LOCAL 9.

Tamaño Ancho: 5 metros, alto: 2 metros

Tipo Anuncio MUROS



Sistema Integral de Monitoreo de Espectaculares

Reporte de recorrido

Usuario miguel.betancourt Fecha Encuesta: 2/6/2016 2:23:21 PM

Id Encuesta: 85450 - Ticket:39029 - Estatus:Autorizado

Período Electoral	PRECAMPAÑA
Ámbito	Local
Partido Político	MOVIMIENTO CIUDADANO
Otro Partido	
Nombre Candidato	EDILBERTO ALGREDO JARAMILLO
Descripción del Cargo	GOBERNADOR
Otro Cargo	
Lema / Versión	DONDE HAY EDUCACION NO HAY DISTINCIÓN DE CLASES

Entidad	TLAXCALA
Municipio	CHIAUTEMPAN
Colonia	TLAPACOYA
Calle	AVENIDA IGNACIO PICAZO NORTE
Número	SIN NÚMERO
Entre calle	JUAN ESCUTIA
Y Calle	AVENIDA LA PAZ
C.P.	90802
Referencia	FRENTE A NEGOCIO VENTA DE MATERIALES PETREOS
Distritos Federales	
Distritos Locales	DISTRITO I

Observaciones DISTRITO LOCAL 9.

Tamaño Ancho: 15 metros, alto: 2 metros

Tipo Anuncio MUROS



Sistema Integral de Monitoreo de Espectaculares

Reporte de recorrido

Usuario miguel.betancourt Fecha Encuesta: 2/6/2016 2:44:28 PM

Id Encuesta: 85451 - Ticket:39029 - Estatus:Autorizado

Período Electoral	PRECAMPAÑA
Ámbito	Local
Partido Político	MOVIMIENTO CIUDADANO
Otro Partido	
Nombre Candidato	EDILBERTO ALGREDO JARAMILLO
Descripción del Cargo	GOBERNADOR
Otro Cargo	
Lema / Versión	DONDE HAY EDUCACIÓN NO HAY DISTINCIÓN DE CLASES

Entidad	TLAXCALA
Municipio	CHIAUTEMPAN
Colonia	TLAPACOYA
Calle	PROGRESO NORTE
Número	SIN NÚMERO
Entre calle	CENTENARIO NORTE
Y Calle	REFORMA
C.P.	90800
Referencia	FRENTE A CAPILLA DE LA CRUZ BARRIO TLAPACOYA TLAX
Distritos Federales	
Distritos Locales	DISTRITO I

Observaciones DISTRITO LOCAL 9.

Tamaño Ancho: 15 metros, alto: 2 metros

Tipo Anuncio MUROS



Sistema Integral de Monitoreo de Espectaculares
Reporte de recorrido

Usuario andres.romanm Fecha Encuesta: 1/16/2016 11:10:55 AM

Id Encuesta: 84142 - Ticket:38748 - Estatus:Autorizado

Período Electoral PRECAMPAÑA
Ámbito Local

Partido Político PARTIDO ACCIÓN NACIONAL
Otro Partido
Nombre Candidato GENERICA
Descripción del Cargo OTRO LOCAL
Otro Cargo GENERICO
Lema / Versión HABLEMOS DE EDUCACION

Entidad TLAXCALA
Municipio TLAXCALA
Colonia CENTRO
Calle CARRETERA FEDERAL TLAXCALA PUEBLA
Número SN
Entre calle VILLA CARDEL
Y Calle NA
C.P. 90000
Referencia ESCUELA DE KARATE
Distritos Federales DISTRITO I
Distritos Locales
Observaciones PROPAGANDA GENERICA DEL PARTIDO

Tamaño Ancho: 25 metros, alto: 3 metros

Tipo Anuncio MUROS

Sistema Integral de Monitoreo de Espectaculares

Reporte de recorrido

Usuario jairo.gonzalez Fecha Encuesta: 2/5/2016 1:45:20 PM

Id Encuesta: 85414 - Ticket:39019 - Estatus: Autorizado

Período Electoral	PRECAMPAÑA
Ámbito	Local
Partido Político	PARTIDO ACCIÓN NACIONAL
Otro Partido	
Nombre Candidato	ADRIANA DAVILA FERNÁNDEZ
Descripción del Cargo	GOBERNADOR
Otro Cargo	
Lema / Versión	AHORA SI! EL TLAXCALA QUE MERECEMOS

Entidad	TLAXCALA
Municipio	HUAMANTLA
Colonia	CENTRO
Calle	MORELOS PTE
Número	559 B
Entre calle	ABASOLO
Y Calle	20 DE NOVIEMBRE
C.P.	90500
Referencia	HOJALATERIA Y PINTURA SALAZAR
Distritos Federales	
Distritos Locales	DISTRITO I

Observaciones

Tamaño Ancho: 2.5 metros, alto: 2 metros

Tipo Anuncio MANTAS



Sistema Integral de Monitoreo de Espectaculares

Reporte de recorrido

Usuario jairo.gonzalez Fecha Encuesta: 2/5/2016 2:08:08 PM

Id Encuesta: 85415 - Ticket:39019 - Estatus: Autorizado

Período Electoral	PRECAMPAÑA
Ámbito	Local
Partido Político	PARTIDO ACCIÓN NACIONAL
Otro Partido	
Nombre Candidato	ADRIANA DAVILA
Descripción del Cargo	GOBERNADOR
Otro Cargo	
Lema / Versión	AHORA SI EL TLAXCALA QUE MERECEMOS

Entidad	TLAXCALA
Municipio	HUAMANTLA
Colonia	CENTRO
Calle	ABASOLO
Número	301
Entre calle	NICOLAS BRAVO
Y Calle	NARZISO MENDOZA
C.P.	90500
Referencia	SE ENCUENTRA ENCIMA DE UN TALLER DE RADIADORES LUNA
Distritos Federales	
Distritos Locales	DISTRITO I

Observaciones	PRECANDIDATA A GOB DE TLAXCALA POR EL PAN DISTRITO 10
----------------------	---

Tamaño Ancho: 2.5 metros, alto: 2 metros

Tipo Anuncio MARQUESINAS



Sistema Integral de Monitoreo de Espectaculares

Reporte de recorrido

Usuario jairo.gonzalez Fecha Encuesta: 2/5/2016 5:33:37 PM

Id Encuesta: 85416 - Ticket:39019 - Estatus:Autorizado

Período Electoral	PRECAMPAÑA
Ámbito	Local
Partido Político	PARTIDO ACCIÓN NACIONAL
Otro Partido	
Nombre Candidato	ADRIANA DAVILA
Descripción del Cargo	GOBERNADOR
Otro Cargo	
Lema / Versión	AHORA SI ! EL TLAXCALA QUE MERECEMOS

Entidad	TLAXCALA
Municipio	SAN PABLO DEL MONTE
Colonia	B. SANTIAGO
Calle	DEFENSORES DE LA REPÚBLICA
Número	SN
Entre calle	DOMINGO ARENAS
Y Calle	NA
C.P.	90940
Referencia	SE ENCUENTRA PEGADO EL MICROPERFORADO EN UNA TIENDA
Distritos Federales	
Distritos Locales	DISTRITO I

Observaciones PRECANDIDATA A GOB DE TLAXCALA POR PAN LAS MEDIDAS SON 80 CM DE ANCHO Y 60 CM DE ALTO, DISTRITO 15

Tamaño Ancho: 80 metros, alto: 60 metros

Tipo Anuncio PROPAGANDA UTILITARIA



Sistema Integral de Monitoreo de Espectaculares
Reporte de recorrido

Usuario jairo.gonzalez Fecha Encuesta: 2/5/2016 6:10:16 PM

Id Encuesta: 85417 - Ticket:39019 - Estatus: Autorizado

Período Electoral	PRECAMPAÑA
Ámbito	Local
Partido Político	PARTIDO ACCIÓN NACIONAL
Otro Partido	
Nombre Candidato	ADRIANA DÁVILA
Descripción del Cargo	GOBERNADOR
Otro Cargo	
Lema / Versión	AHORA SI! EL TLAXCALA QUE MERECEMOS

Entidad	TLAXCALA
Municipio	SAN PABLO DEL MONTE
Colonia	CENTRO
Calle	PABLO SIDAR SUR
Número	SN
Entre calle	TLAXCALA OTE
Y Calle	TLAXCALA PTE
C.P.	90970
Referencia	ESTA UBICADO ENFRENTA DE LA PLAZA PRINCIPAL Y KIOSCO Y ENCIMA DE UN NEGOCIO DE VIDRIOS Y ESPEJOS
Distritos Federales	
Distritos Locales	DISTRITO I

Observaciones	PRECANDIDATO A GOB DE TLAXCALA Y SE ENCUENTRA UBICADO EN LA AVENIDA PRINCIPAL DE SAN PABLO DEL MONTE, DISTRITO 15
----------------------	---

Tamaño Ancho: 3 metros, alto: 3 metros

Tipo Anuncio MARQUESINAS

Sistema Integral de Monitoreo de Espectaculares

Reporte de recorrido

Usuario miguel.betancourt Fecha Encuesta: 2/5/2016 10:57:28 AM

Id Encuesta: 85419 - Ticket:39020 - Estatus:Autorizado

Período Electoral	PRECAMPAÑA
Ámbito	Local
Partido Político	PARTIDO ACCIÓN NACIONAL
Otro Partido	
Nombre Candidato	ADRIANA DÁVILA FERNÁNDEZ
Descripción del Cargo	GOBERNADOR
Otro Cargo	
Lema / Versión	AHORA SI EL TLAXCALA QUE MERECEMOS

Entidad	TLAXCALA
Municipio	APIZACO
Colonia	LOMA FLORIDA SEGUNDA SECCIÓN
Calle	CARRETERA APIZACO SANTA CRUZ
Número	SIN NÚMERO
Entre calle	AVENIDA ALCANFORES
Y Calle	CALLE PENSAMIENTO
C.P.	90356
Referencia	FRENTE A ESTACION DE BOMBAS DE AGUA POTABLE DE CAPAMA
Distritos Federales	
Distritos Locales	DISTRITO I

Observaciones DISTRITO LOCAL 4

Tamaño Ancho: 12 metros, alto: 4 metros

Tipo Anuncio MARQUESINAS



Sistema Integral de Monitoreo de Espectaculares

Reporte de recorrido

Usuario miguel.betancourt Fecha Encuesta: 2/6/2016 9:25:19 AM

Id Encuesta: 85439 - Ticket:39028 - Estatus: Autorizado

Período Electoral	PRECAMPAÑA
Ámbito	Local
Partido Político	PARTIDO ACCIÓN NACIONAL
Otro Partido	
Nombre Candidato	ADRIANA DÁVILA FERNÁNDEZ
Descripción del Cargo	GOBERNADOR
Otro Cargo	
Lema / Versión	AHORA SI EL TLAXCALA QUE MERECEMOS

Entidad	TLAXCALA
Municipio	TLAXCALA
Colonia	BELEM ATZITZIMITITLAN
Calle	CARRETERA TLAXCALA APIZACO
Número	SIN NÚMERO
Entre calle	SOBRE CARRETERA
Y Calle	SOBRE CARRETERA
C.P.	90605
Referencia	CON DIRECCIÓN A APIZACO A 800 M DEL PUENTE EL MOLINITO
Distritos Federales	
Distritos Locales	DISTRITO I

Observaciones DISTRITO LOCAL 7

Tamaño Ancho: 7 metros, alto: 2.5 metros

Tipo Anuncio MARQUESINAS



Sistema Integral de Monitoreo de Espectaculares

Reporte de recorrido

Usuario miguel.betancourt Fecha Encuesta: 2/6/2016 9:49:35 AM

Id Encuesta: 85440 - Ticket:39028 - Estatus: Autorizado

Período Electoral	PRECAMPAÑA
Ámbito	Local
Partido Político	PARTIDO ACCIÓN NACIONAL
Otro Partido	
Nombre Candidato	ADRIANA DÁVILA FERNÁNDEZ
Descripción del Cargo	GOBERNADOR
Otro Cargo	
Lema / Versión	AHORA SI EL TLAXCALA QUE MERECEMOS

Entidad	TLAXCALA
Municipio	YAUHQUEMEHCAN
Colonia	SANTA MARIA ATLIHUETZIA
Calle	CARRETERA TLAXCALA APIZACO
Número	SIN NÚMERO
Entre calle	SOBRE CARRETERA TLAXCALA APIZACO
Y Calle	SOBRE CARRETERA TLAXCALA APIZACO
C.P.	90459
Referencia	CON DIRECCIÓN A APIZACO A 500 METROS DE AGENCIA DE AUTOS FORD
Distritos Federales	
Distritos Locales	DISTRITO I

Observaciones DISTRITO LOCAL 5

Tamaño Ancho: 12 metros, alto: 2.5 metros

Tipo Anuncio PANORÁMICOS

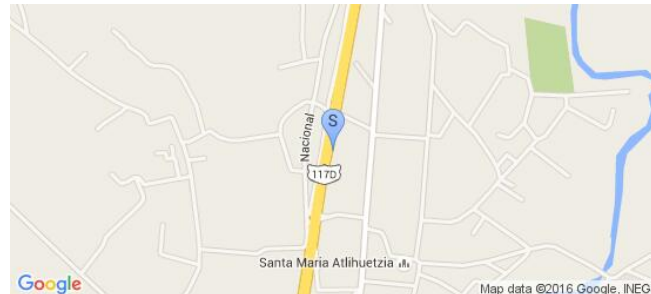

Sistema Integral de Monitoreo de Espectaculares

Reporte de recorrido

Usuario miguel.betancourt Fecha Encuesta: 2/6/2016 10:08:04 AM

Id Encuesta: 85441 - Ticket:39028 - Estatus: Autorizado

Período Electoral	PRECAMPAÑA
Ámbito	Local
Partido Político	PARTIDO ACCIÓN NACIONAL
Otro Partido	
Nombre Candidato	ADRIANA DÁVILA FERNÁNDEZ
Descripción del Cargo	GOBERNADOR
Otro Cargo	
Lema / Versión	AHORA SI EL TLAXCALA QUE MERECEMOS

Entidad	TLAXCALA
Municipio	YAUHQUEMEHCAN
Colonia	SANTA MARIA ATLIHUETZIA
Calle	CARRETERA APIZACO TLAXCALA
Número	SIN NÚMERO
Entre calle	SOBRE CARRETERA APIZACO TLAXCALA
Y Calle	SOBRE CARRETERA APIZACO TLAXCALA
C.P.	90459
Referencia	CON DIRECCIÓN A TLAXCALA A 1 KM DE LA Y
Distritos Federales	
Distritos Locales	DISTRITO I

Observaciones DISTRITO LOCAL 5

Tamaño Ancho: 12 metros, alto: 2.5 metros

Tipo Anuncio PANORÁMICOS



Sistema Integral de Monitoreo de Espectaculares

Reporte de recorrido

Usuario miguel.betancourt Fecha Encuesta: 2/6/2016 10:39:25 AM

Id Encuesta: 85442 - Ticket:39028 - Estatus:Autorizado

Período Electoral	PRECAMPAÑA
Ámbito	Local
Partido Político	PARTIDO ACCIÓN NACIONAL
Otro Partido	
Nombre Candidato	ADRIANA DÁVILA FERNÁNDEZ
Descripción del Cargo	GOBERNADOR
Otro Cargo	
Lema / Versión	AHORA SI EL TLAXCALA QUE MERECEMOS

Entidad	TLAXCALA
Municipio	PANOTLA
Colonia	SANTA CRUZ TECHACHALCO
Calle	AVENIDA MÉXICO TLAXCALA
Número	33
Entre calle	ALLENDE
Y Calle	VENUSTIANO CARRANZA
C.P.	90145
Referencia	SOBRE INMUEBLE CON NEGOCIO TIENDA DE ABARROTOS Y REGALOS LOS TRES HERMANOS
Distritos Federales	
Distritos Locales	DISTRITO I

Observaciones DISTRITO LOCAL 6

Tamaño Ancho: 5 metros, alto: 4 metros

Tipo Anuncio MARQUESINAS



Sistema Integral de Monitoreo de Espectaculares

Reporte de recorrido

Usuario jairo.gonzalez Fecha Encuesta: 1/15/2016 11:26:45 AM

Id Encuesta: 84052 - Ticket:38733 - Estatus:Autorizado

Período Electoral	PRECAMPAÑA
Ámbito	Local
Partido Político	PARTIDO ALIANZA CIUDADANA
Otro Partido	PARTIDO ALIANZA
Nombre Candidato	SERAFIN ORTIZ ORTIZ
Descripción del Cargo	GOBERNADOR
Otro Cargo	GOBERNADOR
Lema / Versión	NA

Entidad	TLAXCALA
Municipio	YAUHQUEMEHCAN
Colonia	YAUHQUEMECAN
Calle	CARR FED MEXICO VERACRUZ KM 100
Número	NA
Entre calle	NA
Y Calle	NA
C.P.	90450
Referencia	A LADO DE TALACHERA
Distritos Federales	DISTRITO I
Distritos Locales	

Observaciones ES CANDIDATO A GOBERNADOR DEL PARTIDO PAC

Tamaño Ancho: 15 metros, alto: 1.5 metros

Tipo Anuncio MUROS



Sistema Integral de Monitoreo de Espectaculares

Reporte de recorrido

Usuario jairo.gonzalez Fecha Encuesta: 1/15/2016 12:45:15 PM

Id Encuesta: 84057 - Ticket:38733 - Estatus: Autorizado

Período Electoral	PRECAMPAÑA
Ámbito	Local
Partido Político	PARTIDO ALIANZA CIUDADANA
Otro Partido	PARTIDO ALIANZA CIUDADANA
Nombre Candidato	SERAFIN ORTIZ ORTIZ
Descripción del Cargo	GOBERNADOR
Otro Cargo	GOBERNADOR
Lema / Versión	NO TIENE

Entidad	TLAXCALA
Municipio	YAUHQUEMEHCAN
Colonia	TOPICO
Calle	CARR FED MEXICO VERACRUZ KM 98
Número	SN
Entre calle	NA
Y Calle	NA
C.P.	90450
Referencia	SOBRE LA AUTOPISTA
Distritos Federales	DISTRITO I
Distritos Locales	

Observaciones PRECANDIDATO A GOBERNADOR DEL PAC

Tamaño Ancho: 20 metros, alto: 2 metros

Tipo Anuncio MUROS

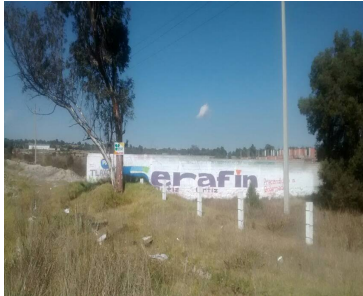
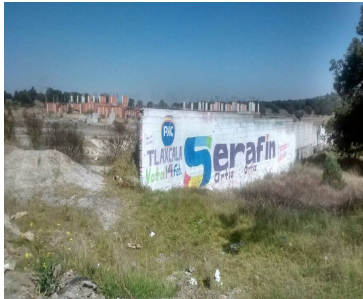

Sistema Integral de Monitoreo de Espectaculares

Reporte de recorrido

Usuario jairo.gonzalez Fecha Encuesta: 1/15/2016 12:54:14 PM

Id Encuesta: 84072 - Ticket:38736 - Estatus: Autorizado

Período Electoral	PRECAMPAÑA
Ámbito	Local
Partido Político	PARTIDO ALIANZA CIUDADANA
Otro Partido	PARTIDO ALIANZA CIUDADANA
Nombre Candidato	SERAFIN ORTIZ ORTIZ
Descripción del Cargo	GOBERNADOR
Otro Cargo	GOBERNADOR
Lema / Versión	PRE CANDIDATO A GOBERNADOR

Entidad	TLAXCALA
Municipio	YAUHQUEMEHCAN
Colonia	TOPICO
Calle	CARR FED MEXICO VERACRUZ KM 101
Número	SN
Entre calle	SN
Y Calle	SN
C.P.	90450
Referencia	SOBRE LA AUTOPISTA
Distritos Federales	DISTRITO I
Distritos Locales	

Observaciones ESTA SOBRE LA CARRETERA

Tamaño Ancho: 20 metros, alto: 2 metros

Tipo Anuncio MUROS



Sistema Integral de Monitoreo de Espectaculares

Reporte de recorrido

Usuario jairo.gonzalez Fecha Encuesta: 1/15/2016 1:56:29 PM

Id Encuesta: 84078 - Ticket:38736 - Estatus:Autorizado

Período Electoral	PRECAMPAÑA
Ámbito	Local
Partido Político	PARTIDO ALIANZA CIUDADANA
Otro Partido	PARTIDO ALIANZA CIUDADANA
Nombre Candidato	EDGAR PEÑA NAJERA
Descripción del Cargo	DIPUTADO LOCAL
Otro Cargo	DIPUTADO LOCAL DTTO 1
Lema / Versión	NA

Entidad	TLAXCALA
Municipio	BENITO JUÁREZ
Colonia	CENTRO
Calle	EJERCITO NACIONAL
Número	36
Entre calle	CALLE BOLIVIA
Y Calle	REPUBLICA DE URUGUAY
C.P.	90235
Referencia	A LADO DE UNA TALACHERIA
Distritos Federales	DISTRITO I
Distritos Locales	

Observaciones ESTA A LADO DE LA TALACHERIA Y ES CANDIDATO A DIPUTADO LOCAL 1

Tamaño Ancho: 15 metros, alto: 2 metros

Tipo Anuncio MUROS

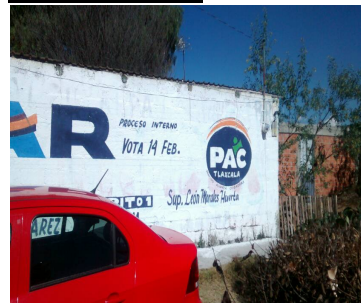

Sistema Integral de Monitoreo de Espectaculares
Reporte de recorrido

Usuario jairo.gonzalez Fecha Encuesta: 1/15/2016 2:25:19 PM

Id Encuesta: 84081 - Ticket:38736 - Estatus:Autorizado

Período Electoral	PRECAMPAÑA
Ámbito	Local
Partido Político	PARTIDO ALIANZA CIUDADANA
Otro Partido	PARTIDO ALIANZA CIUDADANA
Nombre Candidato	EDGAR PEÑA NAJERA
Descripción del Cargo	DIPUTADO LOCAL
Otro Cargo	DIPUTADO LOCAL DTTO 1
Lema / Versión	NA

Entidad	TLAXCALA
Municipio	BENITO JUÁREZ
Colonia	CENTRO
Calle	CAMINO VIEJO A SAN NICOLAS
Número	SN
Entre calle	NA
Y Calle	NA
C.P.	90235
Referencia	SE UBICA EN UNA CURVA
Distritos Federales	DISTRITO I
Distritos Locales	

Observaciones PRECANDIDATO DL DTTO 1

Tamaño Ancho: 20 metros, alto: 2 metros

Tipo Anuncio MUROS

Sistema Integral de Monitoreo de Espectaculares

Reporte de recorrido

Usuario jairo.gonzalez Fecha Encuesta: 1/15/2016 2:43:23 PM

Id Encuesta: 84109 - Ticket:38743 - Estatus: Autorizado

Período Electoral	PRECAMPAÑA
Ámbito	Local
Partido Político	PARTIDO ALIANZA CIUDADANA
Otro Partido	PARTIDO ALIANZA CIUDADANA
Nombre Candidato	SERAFIN ORTIZ ORTIZ
Descripción del Cargo	GOBERNADOR
Otro Cargo	GOBERNADOR
Lema / Versión	NA
Observaciones	PRECANDIDATO A GOBERNADOR PARTIDO PAC

Entidad	TLAXCALA
Municipio	CALPULALPAN
Colonia	CALPULUALPAN
Calle	CARR APISACO CALPULUAPAN
Número	SN
Entre calle	NA
Y Calle	NA
C.P.	90235
Referencia	SOBRE LA AVENIDA
Distritos Federales	DISTRITO I
Distritos Locales	

Tamaño Ancho: 5 metros, alto: 1.5 metros

Tipo Anuncio MUROS



Sistema Integral de Monitoreo de Espectaculares

Reporte de recorrido

Usuario jairo.gonzalez Fecha Encuesta: 1/15/2016 2:56:31 PM

Id Encuesta: 84110 - Ticket:38743 - Estatus: Autorizado

Período Electoral	PRECAMPAÑA
Ámbito	Local
Partido Político	PARTIDO ALIANZA CIUDADANA
Otro Partido	PQRTIEO ALIANZA CIUDADANA
Nombre Candidato	SERAFIN ORTIZ ORTIZ
Descripción del Cargo	GOBERNADOR
Otro Cargo	GOBERNADOR
Lema / Versión	LA TLAXFORMACION ES LA SOLUCION
Observaciones	PRECANDIDATO A GOBERNADOR DEL PAC

Entidad	TLAXCALA
Municipio	CALPULALPAN
Colonia	SALVADOR GUARNEROS
Calle	EMILIO SANCHEZ PIEDRA
Número	SN
Entre calle	CARR FED MEXICO VERACRUZ
Y Calle	NA
C.P.	90203
Referencia	EN LA ESQUINA DE LA CARREYERA
Distritos Federales	DISTRITO I
Distritos Locales	

Tamaño Ancho: 30 metros, alto: 2 metros

Tipo Anuncio MUROS



Sistema Integral de Monitoreo de Espectaculares

Reporte de recorrido

Usuario jairo.gonzalez Fecha Encuesta: 1/15/2016 3:00:46 PM

Id Encuesta: 84111 - Ticket:38743 - Estatus: Autorizado

Período Electoral	PRECAMPAÑA
Ámbito	Local
Partido Político	PARTIDO ALIANZA CIUDADANA
Otro Partido	PARTIDO ALIANZA CIUDADANA
Nombre Candidato	LEMA DEL PRECANDIDATO A GOBERNADOR SERAFIN ORTIZ
Descripción del Cargo	GOBERNADOR
Otro Cargo	GOBERNADOR
Lema / Versión	TLAXFORMACION

Entidad	TLAXCALA
Municipio	CALPULALPAN
Colonia	EL PALMAR Y SAN PEDRO
Calle	PROLONGACION SALITRERIA
Número	SN
Entre calle	CARR FED MEXICP VERACRUZ
Y Calle	NA
C.P.	90203
Referencia	EN L ESQUINA DE LA AVENIDA
Distritos Federales	DISTRITO I
Distritos Locales	

Observaciones	ES EL LEMA DEL PRECANDIDATO DEL PAC SERAFIN ORTIZ
----------------------	--

Tamaño Ancho: 10 metros, alto: 2 metros

Tipo Anuncio MUROS

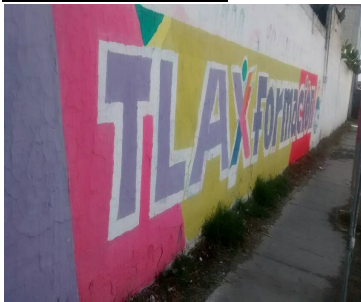

Sistema Integral de Monitoreo de Espectaculares

Reporte de recorrido

Usuario jairo.gonzalez Fecha Encuesta: 1/15/2016 3:07:05 PM

Id Encuesta: 84112 - Ticket:38743 - Estatus: Autorizado

Período Electoral	PRECAMPAÑA
Ámbito	Local
Partido Político	PARTIDO ALIANZA CIUDADANA
Otro Partido	PARTIDO ALIANZA CIUDADANA
Nombre Candidato	MARIA ALEJANDRA LABASTIDA
Descripción del Cargo	DIPUTADO LOCAL
Otro Cargo	DIPUTADA LO CAL DTTO 1
Lema / Versión	SIN LEMA
Observaciones	PRECANDIDATA DEL PAC A DL DTT 1

Entidad	TLAXCALA
Municipio	CALPULALPAN
Colonia	VIVAH
Calle	EMILIO SANCHES PIEDRAS
Número	SN
Entre calle	BRECHA
Y Calle	IGNACIO TORRES
C.P.	90203
Referencia	A UN COSTADO DE BARBACOA ESPINDOLA
Distritos Federales	DISTRITO I
Distritos Locales	

Tamaño Ancho: 8 metros, alto: 2 metros

Tipo Anuncio MUROS



Sistema Integral de Monitoreo de Espectaculares
Reporte de recorrido

Usuario jairo.gonzalez Fecha Encuesta: 1/15/2016 3:48:08 PM

Id Encuesta: 84113 - Ticket:38743 - Estatus: Autorizado

Período Electoral	PRECAMPAÑA
Ámbito	Local
Partido Político	PARTIDO ALIANZA CIUDADANA
Otro Partido	PARTIDO ALIANZA CIUDADANA
Nombre Candidato	EDGAR PEÑA NAJERA
Descripción del Cargo	DIPUTADO LOCAL
Otro Cargo	DIPUTADO LOCAL DTTO 1
Lema / Versión	NA
Observaciones	PRECANDIDATO A DL DTTO 1 PQRTIDO PAC

Entidad	TLAXCALA
Municipio	CALPULALPAN
Colonia	CALPULUALPAN
Calle	GUILLERMO VALLE
Número	SN
Entre calle	NA
Y Calle	NA
C.P.	90205
Referencia	ENFRENTA DE UN DEPLSITO DE CERVESA
Distritos Federales	DISTRITO I
Distritos Locales	

Tamaño Ancho: 30 metros, alto: 2 metros

Tipo Anuncio MUROS

Sistema Integral de Monitoreo de Espectaculares
Reporte de recorrido

Usuario jairo.gonzalez Fecha Encuesta: 1/15/2016 3:50:46 PM

Id Encuesta: 84114 - Ticket:38743 - Estatus: Autorizado

Período Electoral	PRECAMPAÑA
Ámbito	Local

Entidad	TLAXCALA
Municipio	CALPULALPAN
Colonia	CALPULUALPAN
Calle	EMKLIO SANCHEZ PIEDRAS
Número	SN
Entre calle	NA
Y Calle	NA
C.P.	90203
Referencia	CASI A LADO DE UNA CERVECERIA
Distritos Federales	DISTRITO I
Distritos Locales	

Partido Político	PARTIDO ALIANZA CIUDADANA
Otro Partido	PARTIDO ALIANZA CIUDADANA
Nombre Candidato	SERAFIN ORTIZ ORTIZ
Descripción del Cargo	GOBERNADOR
Otro Cargo	GOBERNADOR
Lema / Versión	NQ

Observaciones	PRECANDIDATO A GOBERNADOR DEL PAC EN TLAXCALA
----------------------	---

Tamaño	Ancho: 25 metros, alto: 2 metros
---------------	----------------------------------

Tipo Anuncio	MUROS
---------------------	-------

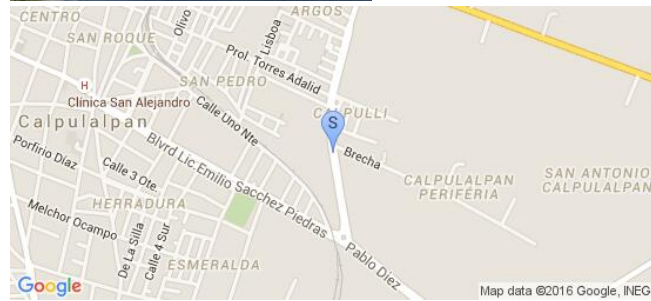

Sistema Integral de Monitoreo de Espectaculares

Reporte de recorrido

Usuario jairo.gonzalez Fecha Encuesta: 1/15/2016 3:57:29 PM

Id Encuesta: 84115 - Ticket:38743 - Estatus:Autorizado

Período Electoral	PRECAMPAÑA
Ámbito	Local
Partido Político	PARTIDO ALIANZA CIUDADANA
Otro Partido	PARTIDO ALIANZA CIUDADANA
Nombre Candidato	EDGAR PEÑA NAJERA
Descripción del Cargo	DIPUTADO LOCAL
Otro Cargo	DIPUTADO LOCAL 1
Lema / Versión	SIN LEMA

Entidad	TLAXCALA
Municipio	CALPULALPAN
Colonia	CENTRO
Calle	EMILIO SANCHEZ PIEDRAS
Número	SN
Entre calle	CALLE 2 NORTE
Y Calle	NA
C.P.	90200
Referencia	ESQUINA CON CALLE 2 NORTE Y UN NEGOCIO DE REFACCIONES
Distritos Federales	DISTRITO I
Distritos Locales	

Observaciones PRECANDIDATO DL DEL PAC

Tamaño Ancho: 20 metros, alto: 2 metros

Tipo Anuncio MUROS



Sistema Integral de Monitoreo de Espectaculares

Reporte de recorrido

Usuario jairo.gonzalez Fecha Encuesta: 1/15/2016 4:10:10 PM

Id Encuesta: 84116 - Ticket:38743 - Estatus:Autorizado

Período Electoral	PRECAMPAÑA
Ámbito	Local
Partido Político	PARTIDO ALIANZA CIUDADANA
Otro Partido	PARTIDO ALIANZA CIUDADANA
Nombre Candidato	EDGAR PEÑA NAJERA
Descripción del Cargo	DIPUTADO LOCAL
Otro Cargo	DIPUTADO LOCAL 1
Lema / Versión	NA

Entidad	TLAXCALA
Municipio	CALPULALPAN
Colonia	CENTRO
Calle	HIDALGO
Número	SN
Entre calle	PERIFERICO LAZARO CARDENAS
Y Calle	NA
C.P.	90200
Referencia	A LADO DE LA FARMACIA SIMILARES
Distritos Federales	DISTRITO I
Distritos Locales	

Observaciones PRECANDIDATO A DL DTT 1 DEL PAC

Tamaño Ancho: 15 metros, alto: 2 metros

Tipo Anuncio MUROS

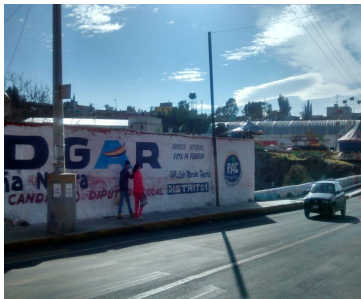

Sistema Integral de Monitoreo de Espectaculares

Reporte de recorrido

Usuario jairo.gonzalez Fecha Encuesta: 1/16/2016 10:16:02 AM

Id Encuesta: 84128 - Ticket:38747 - Estatus:Autorizado

Período Electoral	PRECAMPAÑA
Ámbito	Local
Partido Político	PARTIDO ALIANZA CIUDADANA
Otro Partido	PARTIDO ALIANZA CIUDADANA
Nombre Candidato	MIGUEL ANGEL REYES HERNANDEZ
Descripción del Cargo	PRESIDENTE MUNICIPAL
Otro Cargo	PRESIDENTE MUNICIPAL TEPEYANGO
Lema / Versión	VAMOS POR CAMBIO

Entidad	TLAXCALA
Municipio	TLAXCALA
Colonia	ACUITLAPILCO
Calle	CARR FED TLAXCALA PUEBLA
Número	SN
Entre calle	JUAREZ
Y Calle	NA
C.P.	90000
Referencia	ESTA PUESTA SOBRE UN NEGOCIO DE LLANTAS
Distritos Federales	DISTRITO I
Distritos Locales	

Observaciones PRECANDIDATO A PRESIDENCIA MUN

Tamaño Ancho: 2 metros, alto: 1 metros

Tipo Anuncio MANTAS



Sistema Integral de Monitoreo de Espectaculares

Reporte de recorrido

Usuario jairo.gonzalez Fecha Encuesta: 1/16/2016 10:27:23 AM

Id Encuesta: 84129 - Ticket:38747 - Estatus: Autorizado

Período Electoral	PRECAMPAÑA
Ámbito	Local
Partido Político	PARTIDO ALIANZA CIUDADANA
Otro Partido	PARTIDO ALIANZA
Nombre Candidato	SERAFIN ORTIZ ORTIZ
Descripción del Cargo	GOBERNADOR
Otro Cargo	GOBERNADOR
Lema / Versión	NA

Entidad	TLAXCALA
Municipio	TLAXCALA
Colonia	PAVON
Calle	CARR FED TLAXCALA PUEBLA
Número	SN
Entre calle	NA
Y Calle	NA
C.P.	90000
Referencia	ESTA SOBRE LA AVENIDA Y ENFRENTA DE UNA CERRAJERIA
Distritos Federales	DISTRITO I
Distritos Locales	

Observaciones PRECANDIDATO A GOBERNADOR TLAXCALA

Tamaño Ancho: 25 metros, alto: 2 metros

Tipo Anuncio MUROS

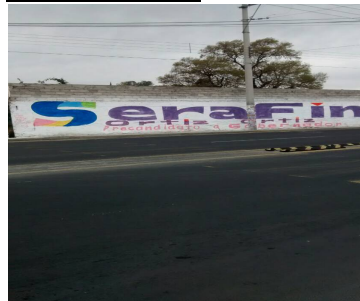

Sistema Integral de Monitoreo de Espectaculares

Reporte de recorrido

Usuario jairo.gonzalez Fecha Encuesta: 1/16/2016 12:13:17 PM

Id Encuesta: 84137 - Ticket:38747 - Estatus:Autorizado

Período Electoral PRECampaña
Ámbito Local

Partido Político PARTIDO ALIANZA CIUDADANA
Otro Partido PARTIDO ALIANZA CIUDADANA
Nombre Candidato SERAFIN ORTIZ
Descripción del Cargo GOBERNADOR
Otro Cargo GOBERNADOR
Lema / Versión NA

Entidad TLAXCALA
Municipio SANTA ISABEL XILOXOTLA
Colonia CENTRO
Calle AV GASODUCTO
Número SN
Entre calle 5 DE MAYO
Y Calle SN
C.P. 90110
Referencia AUTO JETTA GRIS CON MICROPERFORADOS
Distritos Federales DISTRITO I
Distritos Locales

Observaciones PLACA XWN 7306 BRIGADAS DE PROMOCION AL VOTO VEHICUÑO UTILITARIO

Tamaño Ancho: 1 metros, alto: 1 metros

Tipo Anuncio PROPAGANDA UTILITARIA

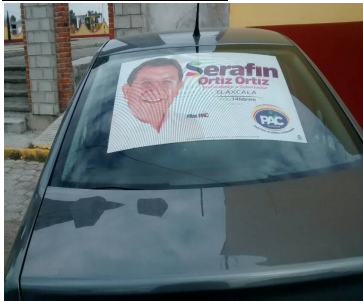

Sistema Integral de Monitoreo de Espectaculares

Reporte de recorrido

Usuario andres.romanm Fecha Encuesta: 1/16/2016 10:33:08 AM

Id Encuesta: 84138 - Ticket:38748 - Estatus: Autorizado

Período Electoral	PRECAMPAÑA
Ámbito	Local
Partido Político	PARTIDO ALIANZA CIUDADANA
Otro Partido	PARTIDO ALIANZA CIUDADANA
Nombre Candidato	SERARIN ORTIZ ORTIZ
Descripción del Cargo	GOBERNADOR
Otro Cargo	LEMA Q USA EL GOBERNADORPARTIDO
Lema / Versión	LA TLAXFORMACION ES LA SOLUCION

Entidad	TLAXCALA
Municipio	TLAXCALA
Colonia	PAVON
Calle	CARRETERA FEDERAL TLAXCALA
Número	SIN NUMERO
Entre calle	1 DE MAYO
Y Calle	NA
C.P.	90000
Referencia	SOBRE NEGOCIO COMERCIAL
Distritos Federales	DISTRITO I
Distritos Locales	

Observaciones 2 LONAS DE DE 5 X 5

Tamaño Ancho: 5 metros, alto: 5 metros

Tipo Anuncio MARQUESINAS



Sistema Integral de Monitoreo de Espectaculares

Reporte de recorrido

Usuario andres.romanm Fecha Encuesta: 1/16/2016 11:00:40 AM

Id Encuesta: 84141 - Ticket:38748 - Estatus:Autorizado

Período Electoral	PRECAMPAÑA
Ámbito	Local
Partido Político	PARTIDO ALIANZA CIUDADANA
Otro Partido	PARTIDO ALIANZA CIUDADANA
Nombre Candidato	SERAFIN ORTIZ ORTIZ
Descripción del Cargo	GOBERNADOR
Otro Cargo	PRECANDIDATO A GOBERNADOR
Lema / Versión	TLAXFORMACION

Entidad	TLAXCALA
Municipio	TLAXCALA
Colonia	CENTRO
Calle	CARRETERA FEDERAL TLAXCALA PUEBLA
Número	SN
Entre calle	5 DE MAYO
Y Calle	NA
C.P.	90000
Referencia	FRENTE A TALLER MECANICO
Distritos Federales	DISTRITO I
Distritos Locales	

Observaciones BARDA

Tamaño Ancho: 15 metros, alto: 2 metros

Tipo Anuncio MUROS



Sistema Integral de Monitoreo de Espectaculares

Reporte de recorrido

Usuario andres.romanm Fecha Encuesta: 1/16/2016 11:18:16 AM

Id Encuesta: 84143 - Ticket:38748 - Estatus: Autorizado

Período Electoral PRECampaña
Ámbito Local

Partido Político PARTIDO ALIANZA CIUDADANA
Otro Partido PARTIDO ALIANZA CIUDADANA
Nombre Candidato SERAFIN ORTIZ ORTIZ
Descripción del Cargo OTRO LOCAL
Otro Cargo Genérico
Lema / Versión TLAXFORMACION

Observaciones BARDA

Entidad TLAXCALA
Municipio TLAXCALA
Colonia ATLAPA
Calle IGNACIO ZARAGOZA
Número SN
Entre calle CARRETERA XILOXOLCA TLAXCALA
Y Calle NA
C.P. 90000
Referencia EN LOTE BALDIO
Distritos Federales DISTRITO I
Distritos Locales

Tamaño Ancho: 3 metros, alto: 1.5 metros

Tipo Anuncio MUROS

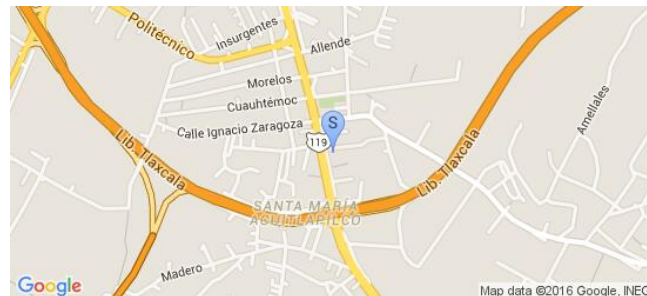

Sistema Integral de Monitoreo de Espectaculares

Reporte de recorrido

Usuario andres.romanm Fecha Encuesta: 1/16/2016 12:12:53 PM

Id Encuesta: 84146 - Ticket:38748 - Estatus: Autorizado

Período Electoral	PRECAMPAÑA
Ámbito	Local
Partido Político	PARTIDO ALIANZA CIUDADANA
Otro Partido	PARTIDO ALIANZA CIUDADANA
Nombre Candidato	SERAFIN ORTIZ ORTIZ
Descripción del Cargo	GOBERNADOR
Otro Cargo	PRECANDIDATO A GOBERNADORPARTIDO
Lema / Versión	TLAXFORMACION

Entidad	TLAXCALA
Municipio	SANTA ISABEL XILOXOTLA
Colonia	CENTRO
Calle	AV GASODUCTO
Número	SN
Entre calle	CHAPULTEPEC
Y Calle	5 DE MAYO
C.P.	90110
Referencia	VEHICULO TIPO SEDAN BEETLE
Distritos Federales	DISTRITO I
Distritos Locales	

Observaciones VEHICULO UTILITARIO TRANSPORTE DE PERSONAL BRIGADAS DE PROMOCION AL VOTO PLACAS XWK5256

Tamaño Ancho: 1 metros, alto: 1 metros

Tipo Anuncio PROPAGANDA UTILITARIA



Sistema Integral de Monitoreo de Espectaculares

Reporte de recorrido

Usuario miguel.betancourt Fecha Encuesta: 1/16/2016 1:35:02 PM

Id Encuesta: 84166 - Ticket:38750 - Estatus: Autorizado

Período Electoral	PRECAMPAÑA
Ámbito	Local
Partido Político	PARTIDO ALIANZA CIUDADANA
Otro Partido	PARTIDO ALIANZA CIUDADANA
Nombre Candidato	SERAFIN ORTIZ ORTIZ
Descripción del Cargo	GOBERNADOR
Otro Cargo	
Lema / Versión	LA TLAXFORMACION ES LA SOLUCION

Entidad	TLAXCALA
Municipio	TEOLOCHOLCO
Colonia	CENTRO
Calle	VIA CORTA SANTA ANA PUEBLA
Número	SN
Entre calle	SOBRE VIA CORTA SANTA ANA PUEBLA
Y Calle	VIA CORTA SANTA ANA PUEBLA
C.P.	90860
Referencia	A UM COSTADO DEL MOTEL JARDIN
Distritos Federales	
Distritos Locales	DISTRITO I

Observaciones DTTO 12

Tamaño Ancho: 8 metros, alto: 2 metros

Tipo Anuncio MUROS

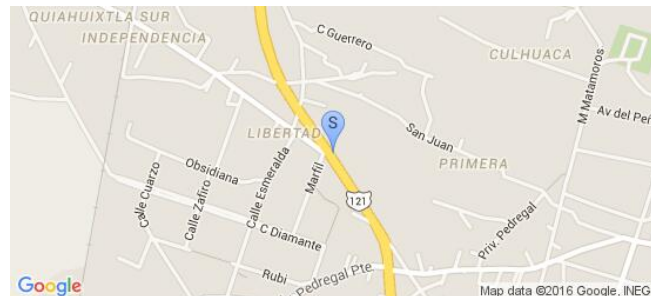

Sistema Integral de Monitoreo de Espectaculares

Reporte de recorrido

Usuario andres.romanm Fecha Encuesta: 1/16/2016 1:35:32 PM

Id Encuesta: 84173 - Ticket:38751 - Estatus: Autorizado

Período Electoral	PRECAMPAÑA
Ámbito	Local
Partido Político	PARTIDO ALIANZA CIUDADANA
Otro Partido	PARTIDO ALIANZA CIUDADANA
Nombre Candidato	SERAFIN ORTIZ ORTIZ
Descripción del Cargo	GOBERNADOR
Otro Cargo	PRECANDIDATO A GOBERNADOR
Lema / Versión	TLAXFORMACION

Entidad	TLAXCALA
Municipio	TLAXCALA
Colonia	LA JOYA
Calle	PRIVADA MOISES COCA HERRERIAS
Número	SN
Entre calle	ANDADOR 5
Y Calle	TERCERA CALLE COCA HERRERIA
C.P.	90000
Referencia	AUN COSTADO DEL TEMPLO DE ORACION DE DIOS
Distritos Federales	DISTRITO I
Distritos Locales	

Observaciones BARDAS

Tamaño Ancho: 16 metros, alto: 2 metros

Tipo Anuncio MUROS



Sistema Integral de Monitoreo de Espectaculares

Reporte de recorrido

Usuario andres.romanm Fecha Encuesta: 1/16/2016 1:41:30 PM

Id Encuesta: 84174 - Ticket:38751 - Estatus:Autorizado

Período Electoral	PRECAMPAÑA
Ámbito	Local
Partido Político	PARTIDO ALIANZA CIUDADANA
Otro Partido	PARTIDO ALIANZA CIUDADANA
Nombre Candidato	ALEJANDRA RAMIREZ ORTIZ
Descripción del Cargo	PRESIDENTE MUNICIPAL
Otro Cargo	PRECANDIDATA A PRESIDENTA MUNICIPALPA
Lema / Versión	LA TLAXFORMACION ES LA SOLUCION

Entidad	TLAXCALA
Municipio	TLAXCALA
Colonia	LA JOYA
Calle	MOISES COCA HERRERIAS
Número	SN
Entre calle	PRIV MOISES COCA
Y Calle	TEZOUHQUI
C.P.	90000
Referencia	CASA HABITACION
Distritos Federales	DISTRITO I
Distritos Locales	

Observaciones BARDA EN CASA HABITACION

Tamaño Ancho: 15 metros, alto: 1.5 metros

Tipo Anuncio MUROS



Sistema Integral de Monitoreo de Espectaculares

Reporte de recorrido

Usuario andres.romanm Fecha Encuesta: 1/16/2016 2:03:36 PM

Id Encuesta: 84176 - Ticket:38751 - Estatus: Autorizado

Período Electoral	PRECAMPAÑA
Ámbito	Local
Partido Político	PARTIDO ALIANZA CIUDADANA
Otro Partido	PARTIDO ALIANZA CIUDADANA
Nombre Candidato	SERAFIN ORTIZ ORTIZ
Descripción del Cargo	GOBERNADOR
Otro Cargo	PRECANDIDATO A GOBERNADOR
Lema / Versión	TLAXFORMACION

Entidad	TLAXCALA
Municipio	TLAXCALA
Colonia	OCOTLAN
Calle	GASODUCTO
Número	SN
Entre calle	AV GASODUCTO
Y Calle	NA
C.P.	90000
Referencia	A UN COSTADO DECASA HABITACION COLOR NARANJA
Distritos Federales	DISTRITO I
Distritos Locales	

Observaciones BARDA

Tamaño Ancho: 2 metros, alto: 30 metros

Tipo Anuncio MUROS

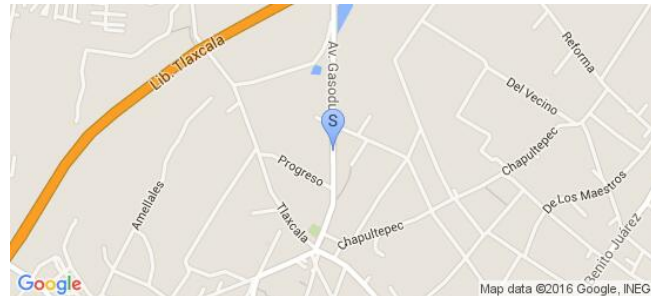

Sistema Integral de Monitoreo de Espectaculares
Reporte de recorrido

Usuario jairo.gonzalez Fecha Encuesta: 1/16/2016 12:27:45 PM

Id Encuesta: 84179 - Ticket:38753 - Estatus: Autorizado

Período Electoral	PRECAMPAÑA
Ámbito	Local
Partido Político	PARTIDO ALIANZA CIUDADANA
Otro Partido	PARTIDO ALIANZA CIUDADANA
Nombre Candidato	SERAFIN ORTIZ ORTIZ
Descripción del Cargo	GOBERNADOR
Otro Cargo	GOBERNADOR
Lema / Versión	NA

Entidad	TLAXCALA
Municipio	SANTA ISABEL XILOXOTLA
Colonia	CENTRO
Calle	IGNACIO ZARAGOZA
Número	SN
Entre calle	PINO
Y Calle	NA
C.P.	90100
Referencia	SOBRE LA AVENIDS
Distritos Federales	DISTRITO I
Distritos Locales	

Observaciones PRECAND DE GOB PAC

Tamaño Ancho: 25 metros, alto: 2 metros

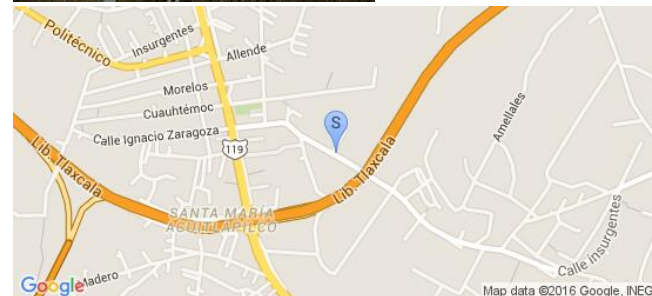
Tipo Anuncio MUROS

Sistema Integral de Monitoreo de Espectaculares

Reporte de recorrido

Usuario jairo.gonzalez Fecha Encuesta: 1/16/2016 2:04:23 PM

Id Encuesta: 84181 - Ticket:38753 - Estatus: Autorizado

Período Electoral	PRECAMPAÑA
Ámbito	Local
Partido Político	PARTIDO ALIANZA CIUDADANA
Otro Partido	PARTIDO ALIANZA CIUDADANA
Nombre Candidato	BENJAMIN LOPEZ XOCHUIHUA
Descripción del Cargo	DIPUTADO LOCAL
Otro Cargo	DIPUTADO LOCAL 7
Lema / Versión	LA TLAXFORMACION ES LA SOLUCION

Entidad	TLAXCALA
Municipio	TLAXCALA
Colonia	ATLAPA
Calle	GASEODUCTO
Número	SN
Entre calle	PERIFERICO
Y Calle	NA
C.P.	90000
Referencia	A 500 MTS DE PERIFERICO
Distritos Federales	DISTRITO I
Distritos Locales	

Observaciones PRECANDIDATO A DL DTTO VII

Tamaño Ancho: 5 metros, alto: 1.5 metros

Tipo Anuncio MUROS

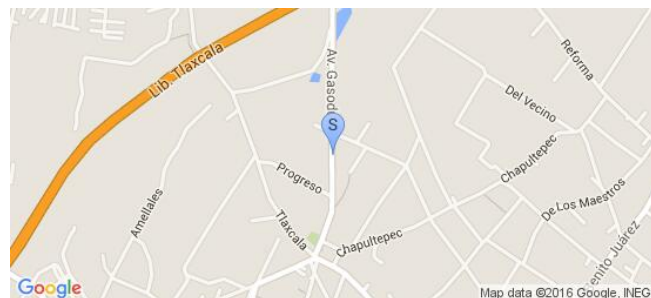

Sistema Integral de Monitoreo de Espectaculares

Reporte de recorrido

Usuario miguel.betancourt Fecha Encuesta: 1/16/2016 2:28:56 PM

Id Encuesta: 84192 - Ticket:38754 - Estatus: Autorizado

Período Electoral	PRECAMPAÑA
Ámbito	Local
Partido Político	PARTIDO ALIANZA CIUDADANA
Otro Partido	PARTIDO ALIANZA CIUDADANA
Nombre Candidato	SERAFIN ORTIZ ORTIZ
Descripción del Cargo	GOBERNADOR
Otro Cargo	
Lema / Versión	TLAXCALA VOTA 14 FEB.

Entidad	TLAXCALA
Municipio	LA MAGDALENA TLALTELULCO
Colonia	CENTRO
Calle	VIA CORTA SANTA ANA PUEBLA
Número	SIN NÚMERO
Entre calle	SOBRE VIA CORTA SANTA ANA PUEBLA
Y Calle	SOBRE VIA CORTA SANTA ANA PUEBLA
C.P.	90801
Referencia	FRENTE A NEGOCIO SERVICIO AUTOMOTRIZ POLVO
Distritos Federales	
Distritos Locales	DISTRITO I

Observaciones DISTRITO LOCAL 12

Tamaño Ancho: 20 metros, alto: 2 metros

Tipo Anuncio MUROS



Sistema Integral de Monitoreo de Espectaculares

Reporte de recorrido

Usuario andres.romanm Fecha Encuesta: 1/16/2016 2:59:39 PM

Id Encuesta: 84208 - Ticket:38758 - Estatus:Autorizado

Período Electoral	PRECAMPAÑA
Ámbito	Local
Partido Político	PARTIDO ALIANZA CIUDADANA
Otro Partido	PARTIDO ALIANZA CIUDADANA
Nombre Candidato	SERAFÍN ORTIZ ORTIZ
Descripción del Cargo	GOBERNADOR
Otro Cargo	PRECANDIDATO A GOBERNADOR
Lema / Versión	LA TLAXFORMACION ES LA SOLUCION

Entidad	TLAXCALA
Municipio	TLAXCALA
Colonia	OCOTLAN
Calle	AV MORELOS
Número	SN
Entre calle	OCOTLAN
Y Calle	NA
C.P.	90100
Referencia	EN EL ESTACIONAMIENTO DEL CENTRO COMERCIAL SORIANA
Distritos Federales	DISTRITO I
Distritos Locales	

Observaciones

Tamaño Ancho: 15 metros, alto: 20 metros

Tipo Anuncio PANORÁMICOS



Sistema Integral de Monitoreo de Espectaculares

Reporte de recorrido

Usuario andres.romanm Fecha Encuesta: 1/17/2016 10:09:41 AM

Id Encuesta: 84221 - Ticket:38760 - Estatus:Autorizado

Período Electoral	PRECAMPAÑA
Ámbito	Local
Partido Político	PARTIDO ALIANZA CIUDADANA
Otro Partido	PARTIDO ALIANZA CIUDADANA
Nombre Candidato	MANUEL LOPEZ MARTINEZ
Descripción del Cargo	DIPUTADO LOCAL
Otro Cargo	PRECANDIDATO A DIPUTADO X EL DISTRITO X
Lema / Versión	MI PACTO LEGISLATIVO ES CONTIGO

Entidad	TLAXCALA
Municipio	HUAMANTLA
Colonia	SAN FRANCISCO
Calle	BLV CUAMANCO
Número	SN
Entre calle	GUERRERO SUR
Y Calle	INSURGENTES
C.P.	90500
Referencia	A UN COSTADO DE COFFE GOURMENT
Distritos Federales	DISTRITO I
Distritos Locales	

Observaciones ESTA SOBRE UNA BARDA CON EL LEMA DEL PARTIDO TLAXFORMACION CON MEDIDAS ANCHO 2 LARGO 6 METROS

Tamaño Ancho: 1 metros, alto: 1 metros

Tipo Anuncio MANTAS



Sistema Integral de Monitoreo de Espectaculares

Reporte de recorrido

Usuario andres.romanm Fecha Encuesta: 1/17/2016 10:15:27 AM

Id Encuesta: 84222 - Ticket:38760 - Estatus:Autorizado

Período Electoral	PRECAMPAÑA
Ámbito	Local
Partido Político	PARTIDO ALIANZA CIUDADANA
Otro Partido	PARTIDO ALIANZA CIUDADANA
Nombre Candidato	MANUEL LOPEZ MARTINEZ
Descripción del Cargo	DIPUTADO LOCAL
Otro Cargo	PRECANDIDATO A DIPUTADO X EL DISTRITO X
Lema / Versión	MI PACTO DE LEGISLAR ES CONTIGO

Entidad	TLAXCALA
Municipio	HUAMANTLA
Colonia	SAN FRANCISCO
Calle	GUERRERO SUR
Número	SN
Entre calle	BLV CUAMANCO
Y Calle	INSURGENTEA
C.P.	90500
Referencia	AUN COSTADO DEL CANAL
Distritos Federales	DISTRITO I
Distritos Locales	

Observaciones

Tamaño Ancho: 1 metros, alto: 1 metros

Tipo Anuncio MANTAS



Sistema Integral de Monitoreo de Espectaculares

Reporte de recorrido

Usuario andres.romanm Fecha Encuesta: 1/17/2016 10:39:33 AM

Id Encuesta: 84226 - Ticket:38760 - Estatus:Autorizado

Período Electoral	PRECAMPAÑA
Ámbito	Local
Partido Político	PARTIDO ALIANZA CIUDADANA
Otro Partido	PARTIDO ALIANZA CIUDADANA
Nombre Candidato	FRANCISCO JAVIER BARRERA DIAZ
Descripción del Cargo	DIPUTADO LOCAL
Otro Cargo	PRECANDIDATO A DIPUTADO X EL DISTRITO X
Lema / Versión	HAZ PAC

Entidad	TLAXCALA
Municipio	HUAMANTLA
Colonia	SAN LUCAS
Calle	BLVD CUAMANCO
Número	SN
Entre calle	PRIVADA NARCISCO MENDOZA
Y Calle	18 DE MARZO
C.P.	90500
Referencia	AUN COSTADO SE AUTOLAVADO Y ESTACIONAMIENTO
Distritos Federales	DISTRITO I
Distritos Locales	

Observaciones

Tamaño Ancho: 1 metros, alto: 1 metros

Tipo Anuncio MANTAS



Sistema Integral de Monitoreo de Espectaculares

Reporte de recorrido

Usuario jairo.gonzalez Fecha Encuesta: 1/17/2016 10:59:04 AM

Id Encuesta: 84234 - Ticket:38761 - Estatus: Autorizado

Período Electoral	PRECAMPAÑA
Ámbito	Local
Partido Político	PARTIDO ALIANZA CIUDADANA
Otro Partido	PARTIDO ALIANZA CIUDADANA
Nombre Candidato	SERAFIN ORTIZ ORTIZ
Descripción del Cargo	GOBERNADOR
Otro Cargo	GOBERNADOR
Lema / Versión	NA

Entidad	TLAXCALA
Municipio	HUAMANTLA
Colonia	SAN LUCAS
Calle	BLVD CUAMANCO
Número	SN
Entre calle	28 DE MARZO
Y Calle	20 DE MARZO
C.P.	90500
Referencia	A UN COSTADO DE UN AUTOLAVADO
Distritos Federales	DISTRITO I
Distritos Locales	

Observaciones ES UN MICROPERFORADO DEL PRECANDIDATO A GOB

Tamaño Ancho: 50 metros, alto: 50 metros

Tipo Anuncio PROPAGANDA UTILITARIA

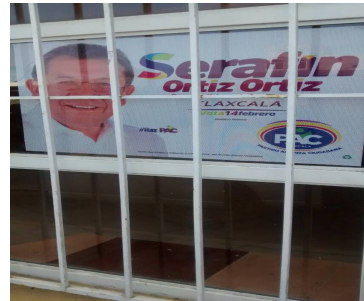

Sistema Integral de Monitoreo de Espectaculares

Reporte de recorrido

Usuario miguel.betancourt Fecha Encuesta: 1/16/2016 2:44:26 PM

Id Encuesta: 84243 - Ticket:38763 - Estatus: Autorizado

Período Electoral PRECampaña
Ámbito Local

Partido Político PARTIDO ALIANZA CIUDADANA
Otro Partido PARTIDO ALIANZA CIUDADANA
Nombre Candidato SERAFIN ORTIZ ORTIZ
Descripción del Cargo GOBERNADOR
Otro Cargo
Lema / Versión VOTA 14

Observaciones DTTO 12

Entidad TLAXCALA
Municipio LA MAGDALENA TLALTELULCO
Colonia LA MAGDALENA
Calle VIA CORTA SANTA ANA PUEBLA
Número SN
Entre calle MAURO ANGULO
Y Calle SOBRE VIA CORTA SANTA ANA PUEBLA
C.P. 90830
Referencia A UN COSTADO DE ALQUILADORA TLAXCALA
Distritos Federales
Distritos Locales DISTRITO I

Tamaño Ancho: 16 metros, alto: 2 metros

Tipo Anuncio MUROS

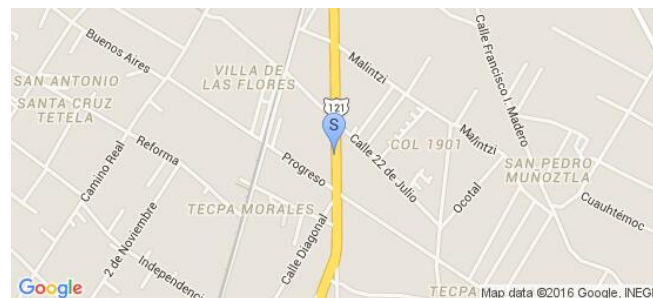

Sistema Integral de Monitoreo de Espectaculares

Reporte de recorrido

Usuario jairo.gonzalez Fecha Encuesta: 1/17/2016 1:41:14 PM

Id Encuesta: 84245 - Ticket:38764 - Estatus: Autorizado

Período Electoral	PRECAMPAÑA
Ámbito	Local
Partido Político	PARTIDO ALIANZA CIUDADANA
Otro Partido	PARTIDO ALIANZA CIUDADANA
Nombre Candidato	MANUEL LOPEZ MARTINEZ
Descripción del Cargo	DIPUTADO LOCAL
Otro Cargo	DIPUTADO LOCAL X
Lema / Versión	MI PACTO ÑEGISÑATIVO ES CONTIGO
Observaciones	PRECANDIDATO A DL X

Entidad	TLAXCALA
Municipio	HUAMANTLA
Colonia	IGNACIO ZARAGOZA
Calle	CARR A IXTENCO
Número	SN
Entre calle	5 DEMAYO
Y Calle	16 DE SEPTIEMBRE
C.P.	90505
Referencia	SE UBICA ENCIMA DE UNA TIENDITA
Distritos Federales	DISTRITO I
Distritos Locales	

Tamaño Ancho: 1 metros, alto: 1.5 metros

Tipo Anuncio MANTAS

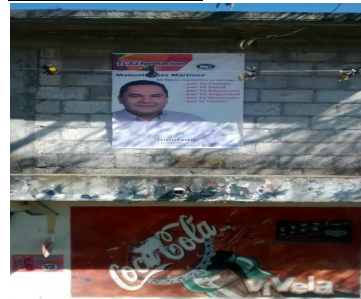

Sistema Integral de Monitoreo de Espectaculares

Reporte de recorrido

Usuario miguel.betancourt Fecha Encuesta: 1/16/2016 11:30:31 AM

Id Encuesta: 84702 - Ticket:38860 - Estatus:Autorizado

Período Electoral	PRECAMPAÑA
Ámbito	Local
Partido Político	PARTIDO ALIANZA CIUDADANA
Otro Partido	PARTIDO ALIANZA CIUDADANA
Nombre Candidato	SERAFÍN ORTIZ ORTIZ
Descripción del Cargo	GOBERNADOR
Otro Cargo	
Lema / Versión	VOTA 14 FEB

Entidad	TLAXCALA
Municipio	TENANCINGO
Colonia	TENANCINGO
Calle	VÍA CORTA SANTA ANA A PUEBLA
Número	SIN NÚMERO
Entre calle	8 ORIENTE SECCIÓN 4 A
Y Calle	VÍA CORTA SANTA ANA A PUEBLA
C.P.	90880
Referencia	FRENTE A NEGOCIO TELAS KARSUSA
Distritos Federales	
Distritos Locales	DISTRITO I

Observaciones DISTRITO LOCAL 12

Tamaño Ancho: 10 metros, alto: 2 metros

Tipo Anuncio MUROS

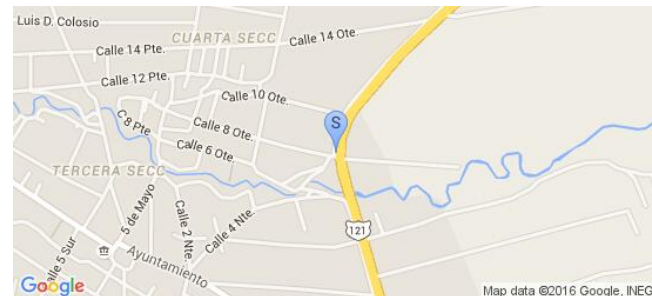

Sistema Integral de Monitoreo de Espectaculares

Reporte de recorrido

Usuario miguel.betancourt Fecha Encuesta: 1/16/2016 11:45:46 AM

Id Encuesta: 84703 - Ticket:38860 - Estatus: Autorizado

Período Electoral PRECAMPAÑA
Ámbito Local

Partido Político PARTIDO ALIANZA CIUDADANA
Otro Partido PARTIDO ALIANZA CIUDADANA
Nombre Candidato SERAFÍN ORTIZ ORTIZ
Descripción del Cargo GOBERNADOR
Otro Cargo
Lema / Versión VOTA 14 FEB

Entidad TLAXCALA
Municipio TENANCINGO
Colonia TENANCINGO
Calle 8 ORIENTE SECCIÓN 4A
Número SIN NÚMERO
Entre calle VÍA CORTA A SANTA ANA
Y Calle VÍA CORTA A SANTA ANA
C.P. 90880
Referencia A UN COSTADO DE VÍA CORTA SANTA ANA A PUEBLA
Distritos Federales
Distritos Locales DISTRITO I

Observaciones DISTRITO LOCAL 12

Tamaño Ancho: 16 metros, alto: 2 metros

Tipo Anuncio MUROS

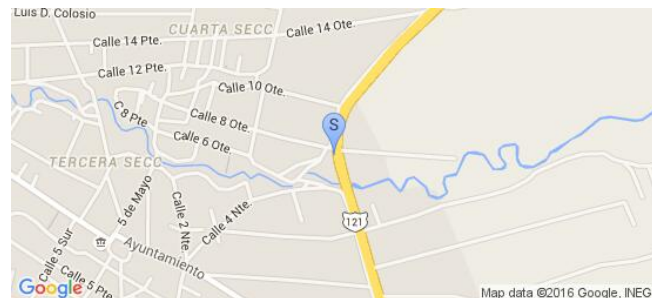

Sistema Integral de Monitoreo de Espectaculares

Reporte de recorrido

Usuario miguel.betancourt Fecha Encuesta: 1/17/2016 1:13:27 PM

Id Encuesta: 84724 - Ticket:38864 - Estatus: Autorizado

Período Electoral	PRECAMPAÑA
Ámbito	Local
Partido Político	PARTIDO ALIANZA CIUDADANA
Otro Partido	PARTIDO ALIANZA CIUDADANA
Nombre Candidato	SERAFIN ORTIZ ORTIZ
Descripción del Cargo	GOBERNADOR
Otro Cargo	
Lema / Versión	VOTA 14 FEB

Entidad	TLAXCALA
Municipio	TLAXCALA
Colonia	CENTRO
Calle	INDEPENDENCIA
Número	SN
Entre calle	TEPETICPAC
Y Calle	CALLE DEL VECINO
C.P.	90000
Referencia	A COSTADO DERECHO DEL HOTEL ZURBARAN
Distritos Federales	
Distritos Locales	DISTRITO I

Observaciones DTTO 7

Tamaño Ancho: 6 metros, alto: 2 metros

Tipo Anuncio MUROS

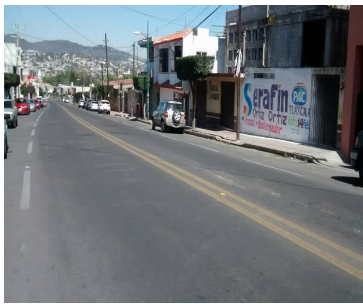

Sistema Integral de Monitoreo de Espectaculares

Reporte de recorrido

Usuario miguel.betancourt Fecha Encuesta: 1/17/2016 1:18:30 PM

Id Encuesta: 84725 - Ticket:38864 - Estatus:Autorizado

Período Electoral PRECampaña
Ámbito Local

Partido Político PARTIDO ALIANZA CIUDADANA
Otro Partido PARTIDO ALIANZA CIUDADANA
Nombre Candidato SERAFIN ORTIZ ORTIZ
Descripción del Cargo GOBERNADOR
Otro Cargo
Lema / Versión VOTA 14 BEB

Observaciones DTTO 7

Entidad TLAXCALA
Municipio TLAXCALA
Colonia CENTRO
Calle INDEPENDENCIA
Número SN
Entre calle CALLE VECINO
Y Calle TEPETICPAC
C.P. 90000
Referencia FRENTE A HOTEL QUINTA SAN CLEMENTE
Distritos Federales
Distritos Locales DISTRITO I

Tamaño Ancho: 10 metros, alto: 2 metros

Tipo Anuncio MUROS

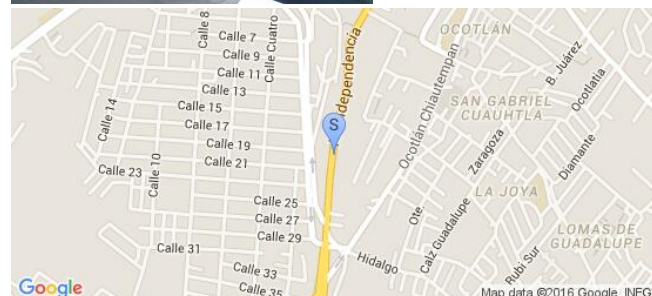
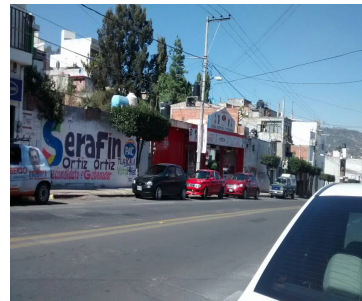

Sistema Integral de Monitoreo de Espectaculares

Reporte de recorrido

Usuario miguel.betancourt Fecha Encuesta: 1/17/2016 1:24:27 PM

Id Encuesta: 84726 - Ticket:38864 - Estatus:Autorizado

Período Electoral PRECampaña
Ámbito Local

Partido Político PARTIDO ALIANZA CIUDADANA
Otro Partido PARTIDO ALIANZA CIUDADANA
Nombre Candidato SERAFIN ORTIZ ORTIZ
Descripción del Cargo GOBERNADOR
Otro Cargo
Lema / Versión VOTA 14 FEB

Observaciones DTTO 7

Entidad TLAXCALA
Municipio TLAXCALA
Colonia CENTRO
Calle DEL MAESTRO
Número SN
Entre calle CALLE 23
Y Calle CALLE 25
C.P. 90000
Referencia FRENTE A FERRETERIA CONSTRUMARIO
Distritos Federales
Distritos Locales DISTRITO I

Tamaño Ancho: 30 metros, alto: 2 metros

Tipo Anuncio MUROS

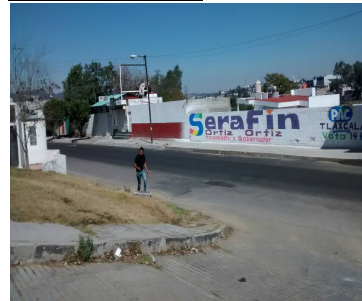

Sistema Integral de Monitoreo de Espectaculares

Reporte de recorrido

Usuario miguel.betancourt Fecha Encuesta: 1/17/2016 1:27:30 PM

Id Encuesta: 84727 - Ticket:38864 - Estatus: Autorizado

Período Electoral	PRECAMPAÑA
Ámbito	Local
Partido Político	PARTIDO ALIANZA CIUDADANA
Otro Partido	PARTIDO ALIANZA CIUDADANA
Nombre Candidato	SERAFIN ORTIZ ORTIZ
Descripción del Cargo	GOBERNADOR
Otro Cargo	
Lema / Versión	TLAXFORMACION

Entidad	TLAXCALA
Municipio	TLAXCALA
Colonia	LOMA DE XICHTENCATL
Calle	AV DEL MAESTRO
Número	SN
Entre calle	CALLE 21
Y Calle	CALLE 23
C.P.	90000
Referencia	A UN COSTADO GRUPO MEDICO DE TLAXCALA
Distritos Federales	
Distritos Locales	DISTRITO I

Observaciones DISTRITO LOCAL 7

Tamaño Ancho: 37 metros, alto: 2 metros

Tipo Anuncio MUROS

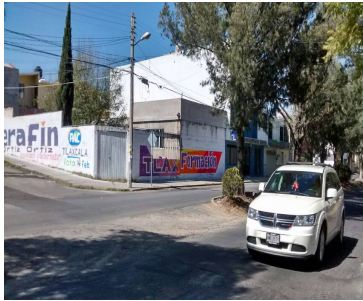
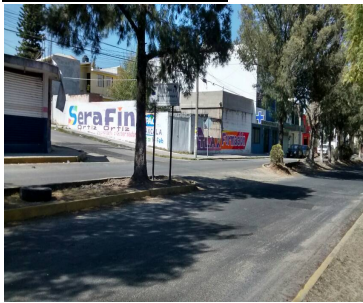

Sistema Integral de Monitoreo de Espectaculares

Reporte de recorrido

Usuario miguel.betancourt Fecha Encuesta: 2/5/2016 10:41:32 AM

Id Encuesta: 85418 - Ticket:39020 - Estatus:Autorizado

Período Electoral	PRECAMPAÑA
Ámbito	Local
Partido Político	PARTIDO ALIANZA CIUDADANA
Otro Partido	PARTIDO ALIANZA CIUDADANA
Nombre Candidato	SERAFIN ORTIZ ORTIZ
Descripción del Cargo	GOBERNADOR
Otro Cargo	
Lema / Versión	LA TLAXFORMACION ES LA SOLUCION

Entidad	TLAXCALA
Municipio	APIZACO
Colonia	LA CIENEGA
Calle	CARRETERA FEDERAL NÚMERO 136 APIZACO HUAMANTLA
Número	SIN NÚMERO
Entre calle	16 DE SEPTIEMBRE
Y Calle	2 DE ABRIL
C.P.	90300
Referencia	A UN COSTADO DE ENTRADA A PLAZA COMERCIAL APIZACO
Distritos Federales	
Distritos Locales	DISTRITO I

Observaciones DISTRITO LOCAL 4

Tamaño Ancho: 15 metros, alto: 25 metros

Tipo Anuncio PANORÁMICOS



Sistema Integral de Monitoreo de Espectaculares

Reporte de recorrido

Usuario miguel.betancourt Fecha Encuesta: 2/6/2016 1:09:20 PM

Id Encuesta: 85445 - Ticket:39028 - Estatus:Autorizado

Período Electoral PRECAMPAÑA
Ámbito Local

Partido Político PARTIDO ALIANZA CIUDADANA
Otro Partido PARTIDO ALIANZA CIUDADANA
Nombre Candidato SERAFÍN ORTIZ ORTIZ
Descripción del Cargo GOBERNADOR
Otro Cargo
Lema / Versión VOTA 14 FEB.

Entidad TLAXCALA
Municipio CHIAUTEMPAN
Colonia PANZACOLA
Calle IGNACIO PICAZO SUR
Número SIN NÚMERO
Entre calle EL FERROCARRIL SUR
Y Calle MERCADO NUEVO MUNICIPAL
C.P. 90800
Referencia A UN COSTADO DE LA UNIDAD HABITACIONAL PANZACOLA
Distritos Federales
Distritos Locales DISTRITO I

Observaciones DISTRITO LOCAL 9.

Tamaño Ancho: 20 metros, alto: 2 metros

Tipo Anuncio MUROS

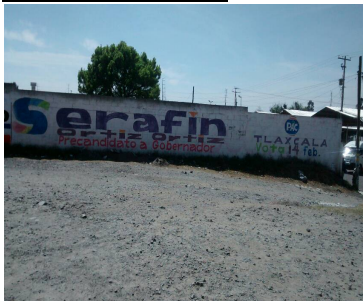

Sistema Integral de Monitoreo de Espectaculares

Reporte de recorrido

Usuario miguel.lovera@ine.mx Fecha Encuesta: 1/15/2016
11:00:49 AM

Id Encuesta: 84058 - Ticket:38734 - Estatus:Autorizado

Período Electoral	PRECAMPAÑA
Ámbito	Local
Partido Político	PARTIDO DE LA REVOLUCIÓN DEMOCRÁTICA
Otro Partido	
Nombre Candidato	ALICIA BONILLA DOMINGUEZ
Descripción del Cargo	PRESIDENTE MUNICIPAL
Otro Cargo	
Lema / Versión	ELIGE INTELIGENTE, ELIGE BIEN!!!

Entidad	TLAXCALA
Municipio	TLAXCO
Colonia	CENTRO
Calle	FCO I MADERO
Número	SN
Entre calle	AQUILES CERDAN
Y Calle	CUAUHTEMOC
C.P.	90250
Referencia	ARRIBA DE LA FONDA LA POBLANA
Distritos Federales	DISTRITO II
Distritos Locales	

Observaciones PARA PRESIDENTA MUNICIPAL, DSTTO LOCAL 2

Tamaño Ancho: .5 metros, alto: 1 metros

Tipo Anuncio MANTAS



Sistema Integral de Monitoreo de Espectaculares

Reporte de recorrido

Usuario miguel.lovera@ine.mx Fecha Encuesta: 1/15/2016
11:16:08 AM

Id Encuesta: 84059 - Ticket:38734 - Estatus: Autorizado

Período Electoral	PRECAMPAÑA
Ámbito	Local
Partido Político	PARTIDO DE LA REVOLUCIÓN DEMOCRÁTICA
Otro Partido	
Nombre Candidato	ALICIA BONILLA DOMINGUEZ
Descripción del Cargo	PRESIDENTE MUNICIPAL
Otro Cargo	
Lema / Versión	ELIGE INTELIGENTE, ELIGE BIEN

Entidad	TLAXCALA
Municipio	TLAXCO
Colonia	CENTRO
Calle	FCO I MADERO
Número	SN
Entre calle	ALVARO OBREGON
Y Calle	BENITO JUAREZ
C.P.	90250
Referencia	ARRIBA DE LA ESTETICA SEXY REVOLUTION
Distritos Federales	DISTRITO II
Distritos Locales	

Observaciones PRTE MPAL DISTRITO 2 LOCAL

Tamaño Ancho: 1.2 metros, alto: 1.8 metros

Tipo Anuncio MANTAS

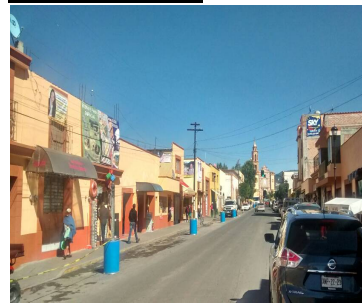

Sistema Integral de Monitoreo de Espectaculares

Reporte de recorrido

Usuario miguel.lovera@ine.mx Fecha Encuesta: 1/15/2016
11:35:36 AM

Id Encuesta: 84062 - Ticket:38734 - Estatus: Autorizado

Período Electoral	PRECAMPAÑA
Ámbito	Local
Partido Político	PARTIDO DE LA REVOLUCIÓN DEMOCRÁTICA
Otro Partido	
Nombre Candidato	OMAR CUAPANTECATL TRUJILLO
Descripción del Cargo	PRESIDENTE MUNICIPAL
Otro Cargo	
Lema / Versión	MAS ALLA DE COLORES UNIDOS POR TLAXCO

Entidad	TLAXCALA
Municipio	TLAXCO
Colonia	CENTRO
Calle	FCO I MADERO
Número	SN
Entre calle	ALVARO OBREGON
Y Calle	.
C.P.	90250
Referencia	AUTO DERBY GRIS
Distritos Federales	DISTRITO II
Distritos Locales	

Observaciones PDTE MPAL, DTTO 2. AUTO DERBY CON BOCINAS Y MANTAS

Tamaño Ancho: 1 metros, alto: .5 metros

Tipo Anuncio PROPAGANDA UTILITARIA



Sistema Integral de Monitoreo de Espectaculares

Reporte de recorrido

Usuario miguel.lovera@ine.mx Fecha Encuesta: 1/15/2016
12:24:44 PM

Id Encuesta: 84066 - Ticket:38734 - Estatus: Autorizado

Período Electoral	PRECAMPAÑA
Ámbito	Local
Partido Político	PARTIDO DE LA REVOLUCIÓN DEMOCRÁTICA
Otro Partido	
Nombre Candidato	ALICIA BONILLA DOMINGUEZ
Descripción del Cargo	PRESIDENTE MUNICIPAL
Otro Cargo	
Lema / Versión	JUNTOS POR UN PROYECTO AL SERVICIO DE TLAXCALA

Entidad	TLAXCALA
Municipio	TLAXCO
Colonia	CENDEO
Calle	FOMINGO ARENAS
Número	SN
Entre calle	V CARRANZA
Y Calle	MA MORELOS
C.P.	90250
Referencia	ARRIBA DE GAME ZONE
Distritos Federales	DISTRITO II
Distritos Locales	

Observaciones PRECND A PRESID MPAL DE TLAXVO DSTTO 2, ENCONTRAMOS 15 LONAS DE ESTA PRECANDIDATA DE ESTA MEDIDA EN ESTA ZONA

Tamaño Ancho: 1.2 metros, alto: .8 metros

Tipo Anuncio MANTAS



Sistema Integral de Monitoreo de Espectaculares

Reporte de recorrido

Usuario miguel.lovera@ine.mx Fecha Encuesta: 1/15/2016
12:51:34 PM

Id Encuesta: 84067 - Ticket:38734 - Estatus:Autorizado

Período Electoral	PRECAMPAÑA
Ámbito	Local
Partido Político	PARTIDO DE LA REVOLUCIÓN DEMOCRÁTICA
Otro Partido	
Nombre Candidato	ALICIA BONILLA DOMINGUEZ
Descripción del Cargo	PRESIDENTE MUNICIPAL
Otro Cargo	
Lema / Versión	JUNTOS POR UN PROYECTO AL SERVICIO DE TLAXCO

Entidad	TLAXCALA
Municipio	TLAXCO
Colonia	EJIDAL
Calle	ALVARO OBREGON
Número	SN
Entre calle	ZAPATA
Y Calle	LAZARO CARDENAS
C.P.	90250
Referencia	A LADO DE LA VILLA CHARRA
Distritos Federales	DISTRITO II
Distritos Locales	

Observaciones LOCAL DTTO 2, PTA MUNICIPAL

Tamaño Ancho: 2 metros, alto: 4 metros

Tipo Anuncio MANTAS

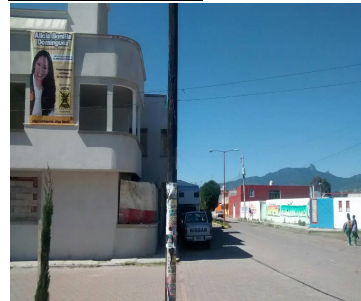

Sistema Integral de Monitoreo de Espectaculares

Reporte de recorrido

Usuario miguel.betancourt Fecha Encuesta: 1/15/2016 11:03:57 AM

Id Encuesta: 84088 - Ticket:38738 - Estatus: Autorizado

Período Electoral	PRECAMPAÑA
Ámbito	Local
Partido Político	PARTIDO DE LA REVOLUCIÓN DEMOCRÁTICA
Otro Partido	
Nombre Candidato	ALICIA BONILLA DOMINGUEZ
Descripción del Cargo	PRESIDENTE MUNICIPAL
Otro Cargo	
Lema / Versión	CONSTRUYAMOS EL FUTURO DE TUS HIJOS

Entidad	TLAXCALA
Municipio	TLAXCO
Colonia	CENTRO
Calle	FCO I MADERO
Número	SIN NÚMERO
Entre calle	CUAUHTEMOC
Y Calle	AQUILES SERDAN
C.P.	90250
Referencia	SOBRE EXTERIOR NEGOCIO TORTAS JAIME
Distritos Federales	DISTRITO II
Distritos Locales	

Observaciones AMBITO LOCAL

Tamaño Ancho: 1.2 metros, alto: 1.8 metros

Tipo Anuncio MANTAS

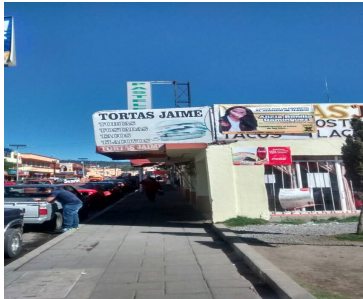

Sistema Integral de Monitoreo de Espectaculares

Reporte de recorrido

Usuario miguel.betancourt Fecha Encuesta: 1/15/2016 11:10:11 AM

Id Encuesta: 84089 - Ticket:38738 - Estatus:Autorizado

Período Electoral	PRECAMPAÑA
Ámbito	Local
Partido Político	PARTIDO DE LA REVOLUCIÓN DEMOCRÁTICA
Otro Partido	
Nombre Candidato	ALICIA BONILLA DOMINGUEZ
Descripción del Cargo	PRESIDENTE MUNICIPAL
Otro Cargo	
Lema / Versión	CONSTRUYAMOS EL FUTURO DE TUS HIJOS

Entidad	TLAXCALA
Municipio	TLAXCO
Colonia	CENTRO
Calle	AQUILES SERDAN
Número	SIN NUMERO
Entre calle	FCO I MADERO
Y Calle	CUAUHTEMOC
C.P.	90250
Referencia	SOBRE EXTERIOR DE NEGOCIO DISTRIBUIDOR AUTORIZADO TELCEL
Distritos Federales	DISTRITO II
Distritos Locales	

Observaciones ÁMBITO LOCAL

Tamaño Ancho: 2.2 metros, alto: 4 metros

Tipo Anuncio MANTAS

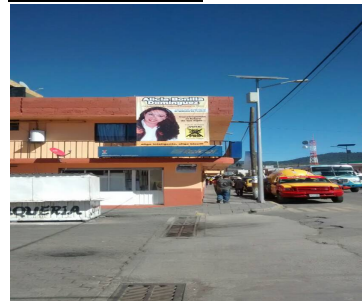
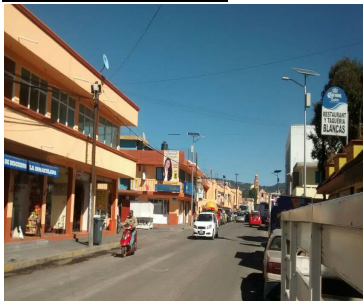

Sistema Integral de Monitoreo de Espectaculares

Reporte de recorrido

Usuario miguel.betancourt Fecha Encuesta: 1/15/2016 11:21:52 AM

Id Encuesta: 84090 - Ticket:38738 - Estatus:Autorizado

Período Electoral	PRECAMPAÑA
Ámbito	Local
Partido Político	PARTIDO DE LA REVOLUCIÓN DEMOCRÁTICA
Otro Partido	
Nombre Candidato	OMAR CUAPANTECATL TRUJILLO
Descripción del Cargo	PRESIDENTE MUNICIPAL
Otro Cargo	
Lema / Versión	MAS ALLA DE LOS COLORES...UNIDOS POR TLAXCO

Entidad	TLAXCALA
Municipio	TLAXCO
Colonia	CENTRO
Calle	FCO I MADERO
Número	SIN NUMERO
Entre calle	BENITO JUAREZ
Y Calle	ALVARO OBREGON
C.P.	90250
Referencia	SOBRE EXTERIOR NEGOCIO INFLA SHOW TLAXCO
Distritos Federales	DISTRITO II
Distritos Locales	

Observaciones ÁMBITO LOCAL

Tamaño Ancho: 3 metros, alto: 2.5 metros



Tipo Anuncio MANTAS



Sistema Integral de Monitoreo de Espectaculares

Reporte de recorrido

Usuario miguel.betancourt Fecha Encuesta: 1/15/2016 11:49:57 AM

Id Encuesta: 84091 - Ticket:38738 - Estatus:Autorizado

Período Electoral	PRECAMPAÑA
Ámbito	Local
Partido Político	PARTIDO DE LA REVOLUCIÓN DEMOCRÁTICA
Otro Partido	
Nombre Candidato	SERAFIN FLORES
Descripción del Cargo	PRESIDENTE MUNICIPAL
Otro Cargo	
Lema / Versión	CONSTRUYENDO UN TLAXCO MEJOR

Entidad	TLAXCALA
Municipio	TLAXCO
Colonia	CENTRO
Calle	XICOHTENCATL
Número	SIN NUMERO
Entre calle	CARRETERA FEDERAL A CHIGNAHUAPAN
Y Calle	CARRETERA FEDERAL A CHIGNAHUAPAN
C.P.	90250
Referencia	SOBRE EXTERIOR NEGOCIO PERFILES Y ACEROS TLAXCO
Distritos Federales	DISTRITO II
Distritos Locales	

Observaciones ÁMBITO LOCAL

Tamaño Ancho: 1 metros, alto: 2.2 metros

Tipo Anuncio MANTAS

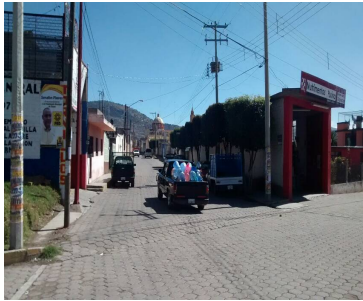
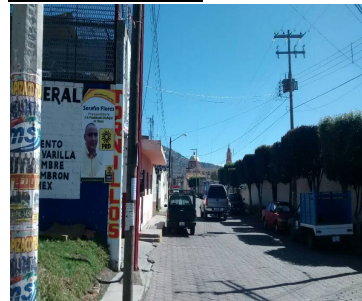

Sistema Integral de Monitoreo de Espectaculares

Reporte de recorrido

Usuario miguel.betancourt Fecha Encuesta: 1/15/2016 12:00:59 PM

Id Encuesta: 84092 - Ticket:38738 - Estatus:Autorizado

Período Electoral	PRECAMPAÑA
Ámbito	Local
Partido Político	PARTIDO DE LA REVOLUCIÓN DEMOCRÁTICA
Otro Partido	
Nombre Candidato	ALICIA BONILLA DOMINGUEZ
Descripción del Cargo	PRESIDENTE MUNICIPAL
Otro Cargo	
Lema / Versión	CONSTRUYAMOS EL FUTURO DE TUS HIJOS

Entidad	TLAXCALA
Municipio	TLAXCO
Colonia	CENTRO
Calle	MACARIO M HERNANDEZ
Número	2
Entre calle	CARRETERA FEDERAL A CHIGNAHUAPAN
Y Calle	JOSE MA MORELOS
C.P.	90250
Referencia	SOBRE INMUEBLE A UN COSTADO DE ABARROTOS LARRY
Distritos Federales	DISTRITO II
Distritos Locales	

Observaciones ÁMBITO LOCAL

Tamaño Ancho: 1.8 metros, alto: 1.2 metros

Tipo Anuncio MANTAS

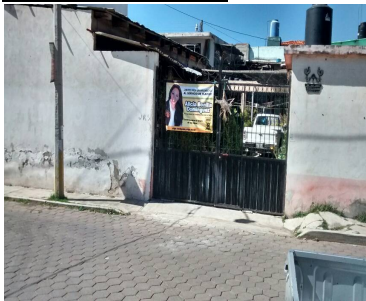

Sistema Integral de Monitoreo de Espectaculares

Reporte de recorrido

Usuario miguel.betancourt Fecha Encuesta: 1/15/2016 12:17:37 PM

Id Encuesta: 84093 - Ticket:38738 - Estatus:Autorizado

Período Electoral	PRECAMPAÑA
Ámbito	Local
Partido Político	PARTIDO DE LA REVOLUCIÓN DEMOCRÁTICA
Otro Partido	
Nombre Candidato	OMAR CUAPANTECATL TRUJILLO
Descripción del Cargo	PRESIDENTE MUNICIPAL
Otro Cargo	
Lema / Versión	MAS ALLA DE COLORES...UNIDOS POR TLAXCO

Entidad	TLAXCALA
Municipio	TLAXCO
Colonia	CENTRO
Calle	DOMINGO ARENAS
Número	10
Entre calle	VENUSTIANO CARRANZA
Y Calle	BENITO JUAREZ
C.P.	90250
Referencia	SOBRE FACHADA CASA HABITACION PORTON VERDE Y CAFÉ
Distritos Federales	DISTRITO II
Distritos Locales	

Observaciones ÁMBITO LOCAL

Tamaño Ancho: 2 metros, alto: 1.8 metros

Tipo Anuncio MANTAS

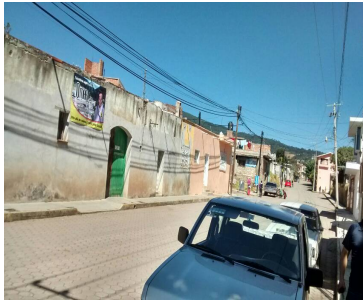

Sistema Integral de Monitoreo de Espectaculares

Reporte de recorrido

Usuario miguel.betancourt Fecha Encuesta: 1/15/2016 12:40:53 PM

Id Encuesta: 84094 - Ticket:38738 - Estatus: Autorizado

Período Electoral	PRECAMPAÑA
Ámbito	Local
Partido Político	PARTIDO DE LA REVOLUCIÓN DEMOCRÁTICA
Otro Partido	
Nombre Candidato	SERAFIN FLORES
Descripción del Cargo	PRESIDENTE MUNICIPAL
Otro Cargo	
Lema / Versión	CONSTRUYENDO UN TLAXCO MEJOR

Entidad	TLAXCALA
Municipio	TLAXCO
Colonia	CENTRO
Calle	ÁLVARO OBREGON
Número	SIN NUMERO
Entre calle	ANT. DEL FCC. AGRÍCOLA
Y Calle	ZAPATA
C.P.	90250
Referencia	SOBRE INMUEBLE FRENTE A CHILES SECOS AZTLAN
Distritos Federales	DISTRITO II
Distritos Locales	

Observaciones 2 MANTAS SOBRE MISMO INMUEBLE. ÁMBITO LOCAL

Tamaño Ancho: 1 metros, alto: 1.8 metros

Tipo Anuncio MANTAS

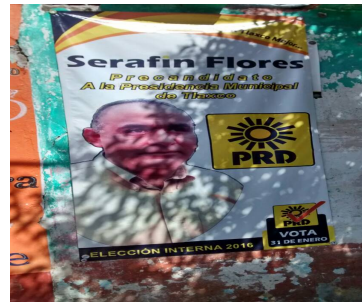
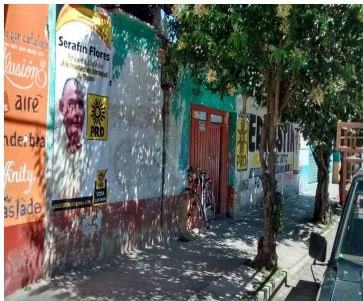
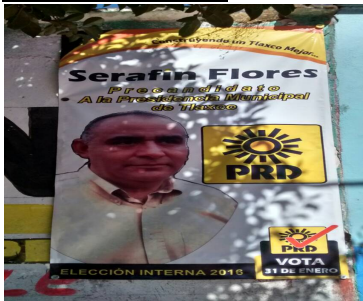

Sistema Integral de Monitoreo de Espectaculares

Reporte de recorrido

Usuario miguel.betancourt Fecha Encuesta: 1/15/2016 12:56:49 PM

Id Encuesta: 84095 - Ticket:38738 - Estatus:Autorizado

Período Electoral	PRECAMPAÑA
Ámbito	Local
Partido Político	PARTIDO DE LA REVOLUCIÓN DEMOCRÁTICA
Otro Partido	
Nombre Candidato	ALICIA BONILLA DOMINGUEZ
Descripción del Cargo	PRESIDENTE MUNICIPAL
Otro Cargo	
Lema / Versión	CONSTRUYAMOS EL FUTURO DE TUS HIJOS

Entidad	TLAXCALA
Municipio	TLAXCO
Colonia	CENTRO
Calle	E. ZAPATA
Número	SIN NÚMERO
Entre calle	ÁLVARO OBREGON
Y Calle	ANTIGUO CAMINO
C.P.	90250
Referencia	SOBRE CASA HABITACIÓN FRENTE A PUENTE
Distritos Federales	DISTRITO II
Distritos Locales	

Observaciones ÁMBITO LOCAL

Tamaño Ancho: 1 metros, alto: 1.2 metros

Tipo Anuncio MANTAS



Sistema Integral de Monitoreo de Espectaculares

Reporte de recorrido

Usuario miguel.lovera@ine.mx Fecha Encuesta: 1/15/2016
12:57:31 PM

Id Encuesta: 84098 - Ticket:38739 - Estatus:Autorizado

Período Electoral	PRECAMPAÑA
Ámbito	Local
Partido Político	PARTIDO DE LA REVOLUCIÓN DEMOCRÁTICA
Otro Partido	
Nombre Candidato	SERAFIN FLORES
Descripción del Cargo	PRESIDENTE MUNICIPAL
Otro Cargo	
Lema / Versión	POR UN TLAXCO MEJOR

Entidad	TLAXCALA
Municipio	TLAXCO
Colonia	EJIDAL
Calle	ATIGUA CARRETERA A APAN
Número	SN
Entre calle	ZAPATA
Y Calle	LAZARO CARDENAS
C.P.	90250
Referencia	AFUERA DE UN ACERRADERO
Distritos Federales	DISTRITO II
Distritos Locales	

Observaciones PRE A PTE MPAL DE TLAXCO

Tamaño Ancho: 1 metros, alto: 2.5 metros

Tipo Anuncio MANTAS

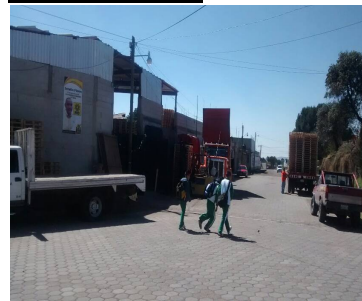

Sistema Integral de Monitoreo de Espectaculares

Reporte de recorrido

Usuario miguel.lovera@ine.mx Fecha Encuesta: 1/15/2016 1:09:10 PM

Id Encuesta: 84100 - Ticket:38739 - Estatus:Autorizado

Período Electoral	PRECAMPAÑA
Ámbito	Local
Partido Político	PARTIDO DE LA REVOLUCIÓN DEMOCRÁTICA
Otro Partido	
Nombre Candidato	ALICIA BONILLA DOMINGUEZ
Descripción del Cargo	PRESIDENTE MUNICIPAL
Otro Cargo	
Lema / Versión	JUNTOS POR UN PROYECTO AL SERVICIO DE TLAXCO

Entidad	TLAXCALA
Municipio	TLAXCO
Colonia	EJIDAL
Calle	DIAZ ORDAZ
Número	SN
Entre calle	ALVARO OBREGON
Y Calle	CUAUHTEMOC
C.P.	90250
Referencia	AUTO EN CIRCULACION
Distritos Federales	DISTRITO II
Distritos Locales	

Observaciones PRE PDTA MPAL TLAXCO, DTTO LOCAL 2

Tamaño Ancho: 7 metros, alto: 2 metros

Tipo Anuncio CAJAS DE LUZ

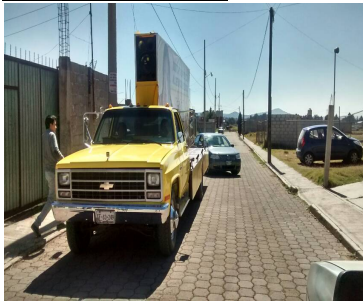

Sistema Integral de Monitoreo de Espectaculares
Reporte de recorrido

Usuario miguel.betancourt Fecha Encuesta: 1/16/2016 10:33:44 AM

Id Encuesta: 84119 - Ticket:38744 - Estatus: Autorizado

Período Electoral	PRECAMPAÑA
Ámbito	Local
Partido Político	PARTIDO DE LA REVOLUCIÓN DEMOCRÁTICA
Otro Partido	
Nombre Candidato	CATALINA FLORES HERNANDEZ
Descripción del Cargo	DIPUTADO LOCAL
Otro Cargo	
Lema / Versión	MI PRIORIDAD ERES TU

Entidad	TLAXCALA
Municipio	ACUAMANALA DE MIGUEL HIDALGO
Colonia	CHIMALPA
Calle	MALINTZI
Número	SIN NÚMERO
Entre calle	VÍA CORTA SANTA ANA A PUEBLA
Y Calle	5 DE MAYO
C.P.	90850
Referencia	FRENTE A MOTEL DELTA
Distritos Federales	
Distritos Locales	DISTRITO I

Observaciones DISTRITO LOCAL 12

Tamaño Ancho: 15 metros, alto: 2 metros

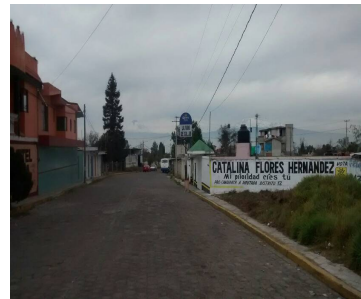
Tipo Anuncio MUROS

Sistema Integral de Monitoreo de Espectaculares

Reporte de recorrido

Usuario miguel.betancourt Fecha Encuesta: 1/16/2016 10:55:55 AM

Id Encuesta: 84121 - Ticket:38744 - Estatus: Autorizado

Período Electoral	PRECAMPAÑA
Ámbito	Local
Partido Político	PARTIDO DE LA REVOLUCIÓN DEMOCRÁTICA
Otro Partido	
Nombre Candidato	JUAN OCTAVIO ROJAS CRUZ
Descripción del Cargo	PRESIDENTE MUNICIPAL
Otro Cargo	
Lema / Versión	MI COMPROMISO ES CON LA GENTE

Entidad	TLAXCALA
Municipio	PAPALOTLA DE XICHOHTÉNCATL
Colonia	CENTRO
Calle	VÍA CORTA SANTA ANA A PUEBLA
Número	SIN NÚMERO
Entre calle	SOBRE CARRETERA VÍA CORTA
Y Calle	SOBRE CARRETERA VÍA CORTA
C.P.	90790
Referencia	SOBRE DE EXTERIOR DE INMUEBLE FRENTE A NEGOCIO ACEITES Y LUBRICANTES REMY
Distritos Federales	
Distritos Locales	DISTRITO I

Observaciones DISTRITO LOCAL 12

Tamaño Ancho: 4 metros, alto: 4 metros

Tipo Anuncio MANTAS



Usuario miguel.betancourt Fecha Encuesta: 1/16/2016 11:07:05 AM

Id Encuesta: 84123 - Ticket:38744 - Estatus: Autorizado

Período Electoral	PRECAMPAÑA
Ámbito	Local
Partido Político	PARTIDO DE LA REVOLUCIÓN DEMOCRÁTICA
Otro Partido	
Nombre Candidato	ANTONIO LANDER
Descripción del Cargo	PRESIDENTE MUNICIPAL
Otro Cargo	
Lema / Versión	POR PAPALOTLA SI PODEMOS

Entidad	TLAXCALA
Municipio	PAPALOTLA DE XICHOHTÉNCATL
Colonia	BARRIO XOLALPA
Calle	MAXIMO ROJAS
Número	SIN NÚMERO
Entre calle	VÍA CORTA SANTA ANA A PUEBLA
Y Calle	VÍA CORTA SANTA ANA A PUEBLA
C.P.	90790
Referencia	SOBRE INMUEBLE NEGOCIO FARMACIAS SIMILARES
Distritos Federales	
Distritos Locales	DISTRITO I

Observaciones DISTRITO LOCAL 12

Tamaño Ancho: 3 metros, alto: 2 metros

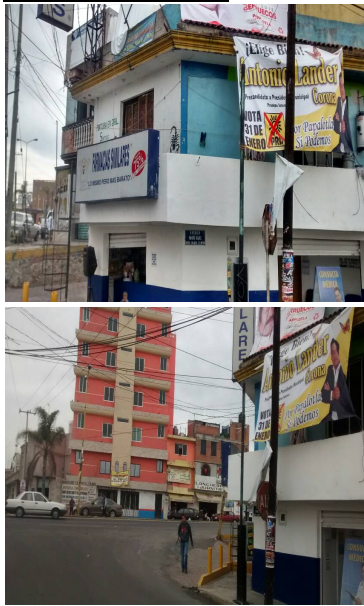

Tipo Anuncio MANTAS



Sistema Integral de Monitoreo de Espectaculares

Reporte de recorrido

Usuario miguel.betancourt Fecha Encuesta: 1/16/2016 11:22:26 AM

Id Encuesta: 84126 - Ticket:38744 - Estatus:Autorizado

Período Electoral	PRECAMPAÑA
Ámbito	Local
Partido Político	PARTIDO DE LA REVOLUCIÓN DEMOCRÁTICA
Otro Partido	
Nombre Candidato	CATALINA FLORES HERNANDEZ
Descripción del Cargo	DIPUTADO LOCAL
Otro Cargo	
Lema / Versión	MI PRIORIDAD ERES TU

Entidad	TLAXCALA
Municipio	PAPALOTLA DE XICOHTÉNCATL
Colonia	PAPALOTLA
Calle	VÍA CORTA SANTA ANA A PUEBLA
Número	SIN NUMERO
Entre calle	CAÑADA A MORELOS
Y Calle	VÍA CORTA SANTA ANA A PUEBLA
C.P.	90790
Referencia	A UN COSTADO ENTRADA DE AUTO HOTEL SOLITARIO
Distritos Federales	
Distritos Locales	DISTRITO I

Observaciones DISTRITO LOCAL 12

Tamaño Ancho: 12 metros, alto: 2 metros

Tipo Anuncio MUROS



Sistema Integral de Monitoreo de Espectaculares
Reporte de recorrido

Usuario jairo.gonzalez Fecha Encuesta: 1/16/2016 11:34:10 AM

Id Encuesta: 84134 - Ticket:38747 - Estatus: Autorizado

Período Electoral	PRECAMPAÑA
Ámbito	Local
Partido Político	PARTIDO DE LA REVOLUCIÓN DEMOCRÁTICA
Otro Partido	
Nombre Candidato	CATALINA FLORES HERNANDEZ
Descripción del Cargo	DIPUTADO LOCAL
Otro Cargo	DIPUTADO LOCAL 12
Lema / Versión	MU PRIORIDAD ERES TÚ

Entidad	TLAXCALA
Municipio	SANTA ISABEL XILOXOTLA
Colonia	CENTRO
Calle	DIVISION NORTE
Número	SN
Entre calle	NA
Y Calle	NA
C.P.	90110
Referencia	CASI ENFRETE DE UNA TIENDA
Distritos Federales	DISTRITO I
Distritos Locales	

Observaciones PRECANDIDATO A DIP LOCAL

Tamaño Ancho: 10 metros, alto: 2 metros

Tipo Anuncio MUROS

Sistema Integral de Monitoreo de Espectaculares

Reporte de recorrido

Usuario andres.romanm Fecha Encuesta: 1/16/2016 10:44:20 AM

Id Encuesta: 84140 - Ticket:38748 - Estatus: Autorizado

Período Electoral	PRECAMPAÑA
Ámbito	Local
Partido Político	PARTIDO DE LA REVOLUCIÓN DEMOCRÁTICA
Otro Partido	
Nombre Candidato	LAURO SANCHEZ
Descripción del Cargo	PRESIDENTE MUNICIPAL
Otro Cargo	PRE
Lema / Versión	INOVAR PARA CAMBIAR

Entidad	TLAXCALA
Municipio	TLAXCALA
Colonia	CENTRO
Calle	CARRETERA FED TLAXCALA PUEBLA
Número	SN
Entre calle	FRESNO
Y Calle	NA
C.P.	90000
Referencia	VEHICULO NEGRO
Distritos Federales	DISTRITO I
Distritos Locales	

Observaciones VEHICULO CON PERIFONEO DEL PRECANDIDATO A PRESIDENTE MUNICIPAL DE TLAXCALA

Tamaño Ancho: 0 metros, alto: 0 metros

Tipo Anuncio PROPAGANDA UTILITARIA



Sistema Integral de Monitoreo de Espectaculares

Reporte de recorrido

Usuario andres.romanm Fecha Encuesta: 1/16/2016 11:56:00 AM

Id Encuesta: 84144 - Ticket:38748 - Estatus: Autorizado

Período Electoral	PRECAMPAÑA
Ámbito	Local
Partido Político	PARTIDO DE LA REVOLUCIÓN DEMOCRÁTICA
Otro Partido	
Nombre Candidato	CATALINA FLORES HERNANDEZ
Descripción del Cargo	DIPUTADO LOCAL
Otro Cargo	DIPUTADO DISTRITO 12
Lema / Versión	MI PRIORIDAD ERES TU

Entidad	TLAXCALA
Municipio	SANTA ISABEL XILOXOTLA
Colonia	XILOXONTLA
Calle	DIVISION DEL NORTE
Número	SN
Entre calle	DIVISION NORTE
Y Calle	NA
C.P.	90000
Referencia	FRENTE DE DEPOSITO DE CERVEZA SOL
Distritos Federales	DISTRITO I
Distritos Locales	

Observaciones BARDA

Tamaño Ancho: 12 metros, alto: 2 metros

Tipo Anuncio MUROS



Sistema Integral de Monitoreo de Espectaculares

Reporte de recorrido

Usuario andres.romanm Fecha Encuesta: 1/16/2016 12:03:25 PM

Id Encuesta: 84145 - Ticket:38748 - Estatus: Autorizado

Período Electoral	PRECAMPAÑA
Ámbito	Local
Partido Político	PARTIDO DE LA REVOLUCIÓN DEMOCRÁTICA
Otro Partido	
Nombre Candidato	RUBEN TERAN
Descripción del Cargo	DIPUTADO LOCAL
Otro Cargo	DIPUTADO DISTRITO 12
Lema / Versión	YO CON TERAN

Entidad	TLAXCALA
Municipio	SANTA ISABEL XILOXOTLA
Colonia	CENTRO
Calle	DIVISION NORTE
Número	SN
Entre calle	UNION
Y Calle	IGNACIO ZARAGOZA
C.P.	90110
Referencia	MISCELANIA
Distritos Federales	DISTRITO I
Distritos Locales	

Observaciones DIPUTADO LOCAL

Tamaño Ancho: 5 metros, alto: 2 metros

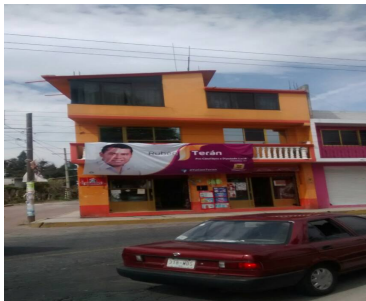

Tipo Anuncio MANTAS



Sistema Integral de Monitoreo de Espectaculares

Reporte de recorrido

Usuario miguel.betancourt Fecha Encuesta: 1/16/2016 1:22:05 PM

Id Encuesta: 84163 - Ticket:38750 - Estatus: Autorizado

Período Electoral	PRECAMPAÑA
Ámbito	Local
Partido Político	PARTIDO DE LA REVOLUCIÓN DEMOCRÁTICA
Otro Partido	
Nombre Candidato	RUBEN TERAN
Descripción del Cargo	DIPUTADO LOCAL
Otro Cargo	
Lema / Versión	YO CON TERAN

Entidad	TLAXCALA
Municipio	TEOLOCHOLCO
Colonia	TEOLOCHOLCO
Calle	VIA CORTA SANTA ANA PUEBLA
Número	SN
Entre calle	SOBRE VIA CORTA SANTA ANA PUEBLA
Y Calle	SOBRE VIA CORTA SANTA ANA PUEBLA
C.P.	90860
Referencia	FRENTE A VENTAVDE PLANTAS
Distritos Federales	
Distritos Locales	DISTRITO I

Observaciones DTTO 12

Tamaño Ancho: 5 metros, alto: 3 metros

Tipo Anuncio MANTAS

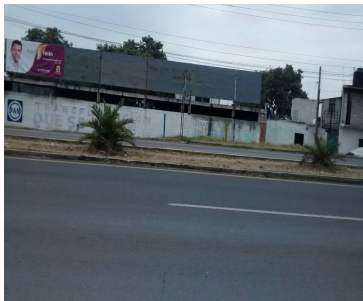
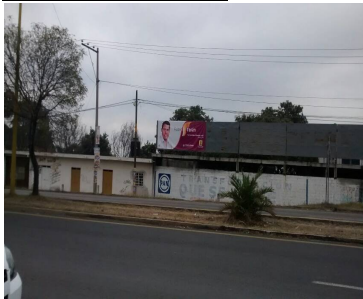

Sistema Integral de Monitoreo de Espectaculares

Reporte de recorrido

Usuario miguel.betancourt Fecha Encuesta: 1/16/2016 1:25:02 PM

Id Encuesta: 84164 - Ticket:38750 - Estatus: Autorizado

Período Electoral	PRECAMPAÑA
Ámbito	Local
Partido Político	PARTIDO DE LA REVOLUCIÓN DEMOCRÁTICA
Otro Partido	
Nombre Candidato	CATALINA FLORES HERNANDEZ
Descripción del Cargo	DIPUTADO LOCAL
Otro Cargo	
Lema / Versión	MI PRIORIDAD ERES TU U

Entidad	TLAXCALA
Municipio	TEOLOCHOLCO
Colonia	TEOLOCHOLCO
Calle	VIA CORTA SANTA ANA PUEBLA
Número	SN
Entre calle	SOBRE VIA CORTA SANTA ANA PUEBLA
Y Calle	SOBRE VIA CORTA SANTA ANA PUEBLA
C.P.	90860
Referencia	ANTES DEL VIVERO EN DIRECCION A TLAXCALA
Distritos Federales	
Distritos Locales	DISTRITO I

Observaciones DTTOB12

Tamaño Ancho: 15 metros, alto: 2 metros

Tipo Anuncio MUROS



Sistema Integral de Monitoreo de Espectaculares

Reporte de recorrido

Usuario andres.romanm Fecha Encuesta: 1/16/2016 1:22:04 PM

Id Encuesta: 84172 - Ticket:38751 - Estatus:Autorizado

Período Electoral	PRECAMPAÑA
Ámbito	Local
Partido Político	PARTIDO DE LA REVOLUCIÓN DEMOCRÁTICA
Otro Partido	
Nombre Candidato	JOSE SALTIEL SALDAÑA CONDE
Descripción del Cargo	OTRO LOCAL
Otro Cargo	PRESIDENTE DE COMUNIDAD
Lema / Versión	CON ENERGIA Y DETERMINACION CONSTRUYAMOS UN MEJOR SAN GABRIEL

Entidad	TLAXCALA
Municipio	TLAXCALA
Colonia	LA JOYA
Calle	PROLONGACIÓN TOPICIO
Número	SN
Entre calle	ALEJANDRINA
Y Calle	BLVD SAN MIGUEL
C.P.	90000
Referencia	AUN COSTADO DE TORTILLERIA
Distritos Federales	DISTRITO I
Distritos Locales	

Observaciones PRESIDENTE DE LA COMUNIDAD SAN GABRIEL

Tamaño Ancho: 12 metros, alto: 4 metros

Tipo Anuncio MUROS

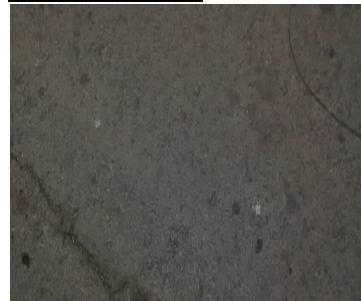

Sistema Integral de Monitoreo de Espectaculares

Reporte de recorrido

Usuario andres.romanm Fecha Encuesta: 1/16/2016 1:50:06 PM

Id Encuesta: 84175 - Ticket:38751 - Estatus:Autorizado

Período Electoral	PRECAMPAÑA
Ámbito	Local
Partido Político	PARTIDO DE LA REVOLUCIÓN DEMOCRÁTICA
Otro Partido	
Nombre Candidato	MARISOL OROPEZA
Descripción del Cargo	OTRO LOCAL
Otro Cargo	PRECANDIDATA A PRESIDENTA DE COMUNIDAD POR OCOTLAN
Lema / Versión	ACCIONES PARA UN BIENESTAR SOCIAL

Entidad	TLAXCALA
Municipio	TLAXCALA
Colonia	OCOTLAN CERRADA ALAMOS
Calle	LOS ALAMOS
Número	SN
Entre calle	CALLE DE LA CRUZ
Y Calle	DEL PILAR
C.P.	90000
Referencia	UNIDAD HABITACIONAL
Distritos Federales	DISTRITO I
Distritos Locales	

Observaciones VEHICULO TIPO SEDAN MARCA CHEVROLET COLOR BLANCO CON PERIFONEO PLACAS XWM6620

Tamaño Ancho: 1 metros, alto: 1 metros

Tipo Anuncio PROPAGANDA UTILITARIA

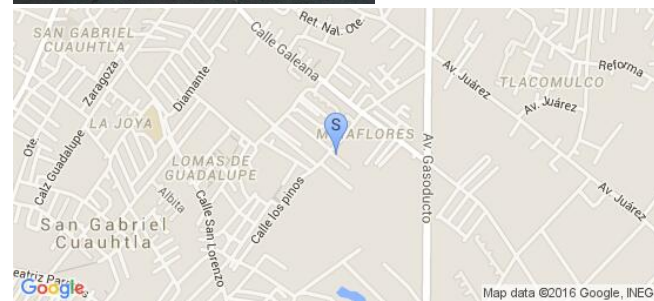
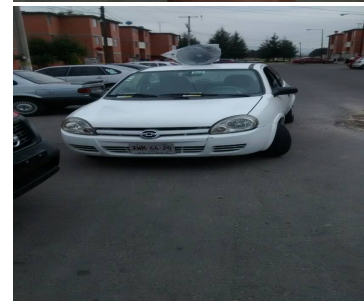
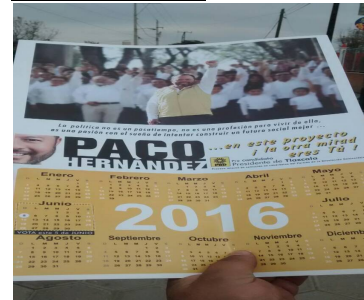
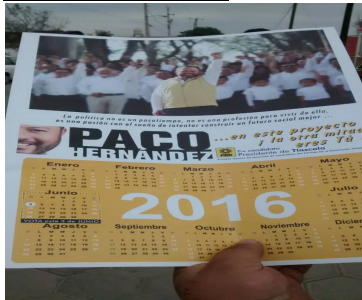

Sistema Integral de Monitoreo de Espectaculares

Reporte de recorrido

Usuario jairo.gonzalez Fecha Encuesta: 1/16/2016 2:27:11 PM

Id Encuesta: 84183 - Ticket:38753 - Estatus:Autorizado

Período Electoral	PRECAMPAÑA
Ámbito	Local
Partido Político	PARTIDO DE LA REVOLUCIÓN DEMOCRÁTICA
Otro Partido	
Nombre Candidato	LAZARO
Descripción del Cargo	PRESIDENTE MUNICIPAL
Otro Cargo	PRESIDENTE MUNICIPAL
Lema / Versión	UNA NUEVA OPORTUNIDAD PARA CONFIAR

Entidad	TLAXCALA
Municipio	CHIAUTEMPAN
Colonia	EL ALTO
Calle	SANTANA CHIAUTEPAN
Número	SN
Entre calle	PROGRESO SUR
Y Calle	NA
C.P.	90800
Referencia	ESTA UBICADA A UN COSTADO DE LA REFACCIONARIA
Distritos Federales	DISTRITO I
Distritos Locales	

Observaciones ESTA DEBADO DEL PUENTE DE LA AUTOPISTA PUEBLA SANTANA

Tamaño Ancho: 3.5 metros, alto: 1.5 metros

Tipo Anuncio MANTAS

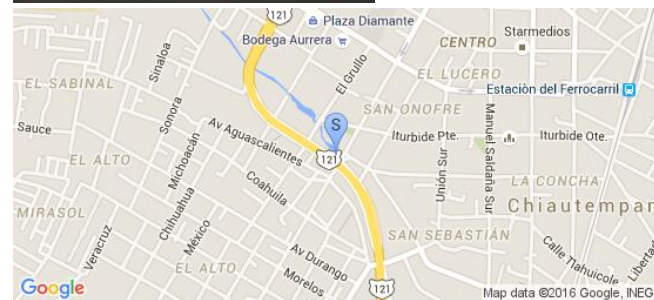

Sistema Integral de Monitoreo de Espectaculares

Reporte de recorrido

Usuario miguel.betancourt Fecha Encuesta: 1/16/2016 1:43:33 PM

Id Encuesta: 84184 - Ticket:38754 - Estatus: Autorizado

Período Electoral	PRECAMPAÑA
Ámbito	Local
Partido Político	PARTIDO DE LA REVOLUCIÓN DEMOCRÁTICA
Otro Partido	
Nombre Candidato	CATALINA FLORES HERNANDEZ
Descripción del Cargo	DIPUTADO LOCAL
Otro Cargo	
Lema / Versión	MI PRIORIDAD ERES TÚ

Entidad	TLAXCALA
Municipio	TEOLOCHOLCO
Colonia	TEOLOCHOLCO
Calle	VIA CORTA SANTA ANA PUEBLA
Número	SN
Entre calle	SOBRE VIA CORTA SANTA ANA PUEBLA
Y Calle	SOBRE VIA CORTA SANTA ANA PUEBLA
C.P.	90860
Referencia	FRENTE A MOTEL JARDIN
Distritos Federales	
Distritos Locales	DISTRITO I

Observaciones DISTRITO LOCAL 12

Tamaño Ancho: 15 metros, alto: 2 metros

Tipo Anuncio MUROS

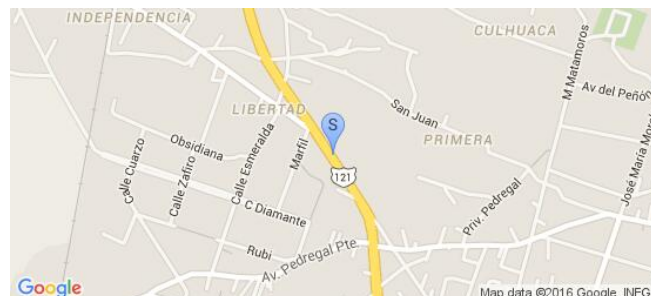

Sistema Integral de Monitoreo de Espectaculares

Reporte de recorrido

Usuario miguel.betancourt Fecha Encuesta: 1/16/2016 2:08:21 PM

Id Encuesta: 84187 - Ticket:38754 - Estatus:Autorizado

Período Electoral	PRECAMPAÑA
Ámbito	Local
Partido Político	PARTIDO DE LA REVOLUCIÓN DEMOCRÁTICA
Otro Partido	
Nombre Candidato	CATALINA FLORES HERNANDEZ
Descripción del Cargo	DIPUTADO LOCAL
Otro Cargo	
Lema / Versión	MI PRIORIDAD ERES TU

Entidad	TLAXCALA
Municipio	LA MAGDALENA TLALTELULCO
Colonia	LA MAGDALENA
Calle	VIA CORTA SANTA ANA PUEBLA
Número	SN
Entre calle	SOBRE VIA CORTA SANTA ANA PUEBLA
Y Calle	SOBRE VIA CORTA SANTA ANA PUEBLA
C.P.	90801
Referencia	KM 2320
Distritos Federales	
Distritos Locales	DISTRITO I

Observaciones DTTO 12

Tamaño Ancho: 15 metros, alto: 2 metros

Tipo Anuncio MUROS



Sistema Integral de Monitoreo de Espectaculares

Reporte de recorrido

Usuario miguel.betancourt Fecha Encuesta: 1/16/2016 2:18:08 PM

Id Encuesta: 84190 - Ticket:38754 - Estatus: Autorizado

Período Electoral	PRECAMPAÑA
Ámbito	Local
Partido Político	PARTIDO DE LA REVOLUCIÓN DEMOCRÁTICA
Otro Partido	
Nombre Candidato	FRANCISCO MELENDEZ SANDOVAL
Descripción del Cargo	PRESIDENTE MUNICIPAL
Otro Cargo	
Lema / Versión	ORGULLOSAMENTE SE IZQUIERDA

Entidad	TLAXCALA
Municipio	LA MAGDALENA TLALTELULCO
Colonia	LA MAGDALENA
Calle	VIA CORTA SANTA ANA PUEBLA
Número	SN
Entre calle	SOBRE VIA CORTA SANTA ANA PUEBLA
Y Calle	SOBRE VIA CORTA SANTA ANA PUEBLA
C.P.	90801
Referencia	FRENTE A GASOLINERA 10347
Distritos Federales	
Distritos Locales	DISTRITO I

Observaciones DTTO 12

Tamaño Ancho: 12 metros, alto: 2 metros

Tipo Anuncio MUROS



Sistema Integral de Monitoreo de Espectaculares

Reporte de recorrido

Usuario miguel.betancourt Fecha Encuesta: 1/16/2016 2:23:22 PM

Id Encuesta: 84191 - Ticket:38754 - Estatus: Autorizado

Período Electoral	PRECAMPAÑA
Ámbito	Local
Partido Político	PARTIDO DE LA REVOLUCIÓN DEMOCRÁTICA
Otro Partido	
Nombre Candidato	JOSE ALBERTO SANDOVAL
Descripción del Cargo	PRESIDENTE MUNICIPAL
Otro Cargo	
Lema / Versión	ELIGE PROGRESAR, DECIDE BIEN

Entidad	TLAXCALA
Municipio	LA MAGDALENA TLALTELULCO
Colonia	LA MAGDALENA
Calle	VIA CORTA SANTA ANA PUEBLA
Número	SN
Entre calle	SOBRE VIA CORTA SANTA ANA PUEBLA
Y Calle	AV MAURO ANGULO
C.P.	90801
Referencia	ARRIBA DE VULCANIZADORA EL AMIGO
Distritos Federales	
Distritos Locales	DISTRITO I

Observaciones DTTO 12

Tamaño Ancho: 2 metros, alto: 1 metros

Tipo Anuncio MANTAS

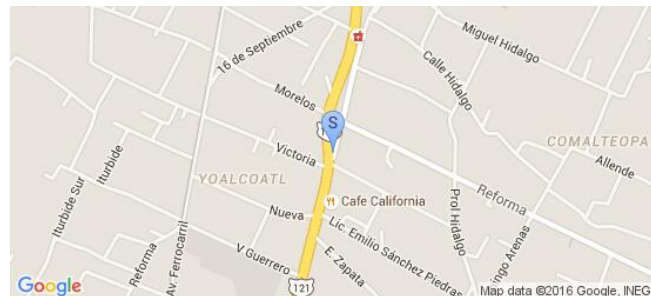

Sistema Integral de Monitoreo de Espectaculares

Reporte de recorrido

Usuario jairo.gonzalez Fecha Encuesta: 1/16/2016 3:12:08 PM

Id Encuesta: 84200 - Ticket:38757 - Estatus:Autorizado

Período Electoral	PRECAMPAÑA
Ámbito	Local
Partido Político	PARTIDO DE LA REVOLUCIÓN DEMOCRÁTICA
Otro Partido	
Nombre Candidato	RICARDO AMARO RAMÍREZ
Descripción del Cargo	PRESIDENTE MUNICIPAL
Otro Cargo	PRESIDENTE MUNICIPAL TLAXCALA
Lema / Versión	POR LA TRANQUILIDAD DE NUESTRAS FAMILIAS

Entidad	TLAXCALA
Municipio	TLAXCALA
Colonia	OCOTLAN
Calle	CARR OCOTLAN
Número	SN
Entre calle	LOS PINOS
Y Calle	REFORMA
C.P.	90100
Referencia	A UN COSTADO DE UNA CARPINTERIA
Distritos Federales	DISTRITO I
Distritos Locales	

Observaciones PRECANDIDATO A PRESIDENTE MUNICIPAL DEL PRD A TLAXCALA

Tamaño Ancho: 10 metros, alto: 1.5 metros

Tipo Anuncio MUROS



Sistema Integral de Monitoreo de Espectaculares

Reporte de recorrido

Usuario jairo.gonzalez Fecha Encuesta: 1/16/2016 3:18:20 PM

Id Encuesta: 84201 - Ticket:38757 - Estatus:Autorizado

Período Electoral	PRECAMPAÑA
Ámbito	Local
Partido Político	PARTIDO DE LA REVOLUCIÓN DEMOCRÁTICA
Otro Partido	
Nombre Candidato	MARISOL OROPEZA
Descripción del Cargo	PRESIDENTE MUNICIPAL
Otro Cargo	PRESIDENTA DE COMUNIDAD
Lema / Versión	ACCIONES PARA UN BIENESTAR SOCIAL

Entidad	TLAXCALA
Municipio	TLAXCALA
Colonia	OCOTLAN
Calle	AV MORELOS
Número	SN
Entre calle	GALEANA
Y Calle	MARGARITA
C.P.	90100
Referencia	ENFRENTA DE UN NEGOCIO PARA LA CONSTRUCCION
Distritos Federales	DISTRITO I
Distritos Locales	

Observaciones PRECANDIDATA A PRESIDENCIA DE COMUNIDAD DE OCOTLAN

Tamaño Ancho: 10 metros, alto: 1 metros

Tipo Anuncio MUROS



Sistema Integral de Monitoreo de Espectaculares

Reporte de recorrido

Usuario andres.romanm Fecha Encuesta: 1/16/2016 2:36:57 PM

Id Encuesta: 84206 - Ticket:38758 - Estatus:Autorizado

Período Electoral	PRECAMPAÑA
Ámbito	Local
Partido Político	PARTIDO DE LA REVOLUCIÓN DEMOCRÁTICA
Otro Partido	
Nombre Candidato	JUAN CARLOS CRUZ MORALEA
Descripción del Cargo	OTRO LOCAL
Otro Cargo	PRESIDENTE DE COMUNIDAD
Lema / Versión	SIN LEMA

Entidad	TLAXCALA
Municipio	TLAXCALA
Colonia	EL ALTO
Calle	PROLONGACION DEL PROGRESO
Número	SN
Entre calle	AGUASCALIENTES
Y Calle	NA
C.P.	90800
Referencia	AUN COSTADO DE VULCANIZADORA DEMON
Distritos Federales	DISTRITO I
Distritos Locales	

Observaciones

Tamaño Ancho: 2 metros, alto: 4 metros

Tipo Anuncio MANTAS

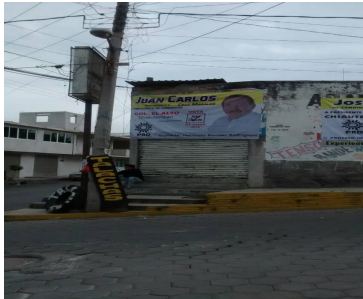

Usuario andres.romanm Fecha Encuesta: 1/16/2016 2:40:49 PM

Id Encuesta: 84207 - Ticket:38758 - Estatus: Autorizado

Período Electoral	PRECAMPAÑA
Ámbito	Local
Partido Político	PARTIDO DE LA REVOLUCIÓN DEMOCRÁTICA
Otro Partido	
Nombre Candidato	JOSE HUMBERTO VEGA VAZQUEZ
Descripción del Cargo	PRESIDENTE MUNICIPAL
Otro Cargo	PRECANDIDATO A PRESIDENTE MUNICIPAL DE CHIAUTEMPAN
Lema / Versión	EXPERIENCIA Y RESULTADOS COMPROBADOS

Entidad	TLAXCALA
Municipio	TLAXCALA
Colonia	EL ALTO
Calle	PROLONGACION DEL PROGRESO
Número	SN
Entre calle Y Calle	AGUASCALIENTES NA
C.P.	90800
Referencia	AUN COSTADO DE ABARROTOS ZACATLAN
Distritos Federales	DISTRITO I
Distritos Locales	

Observaciones

Tamaño Ancho: 2 metros, alto: 2.5 metros



Tipo Anuncio MANTAS

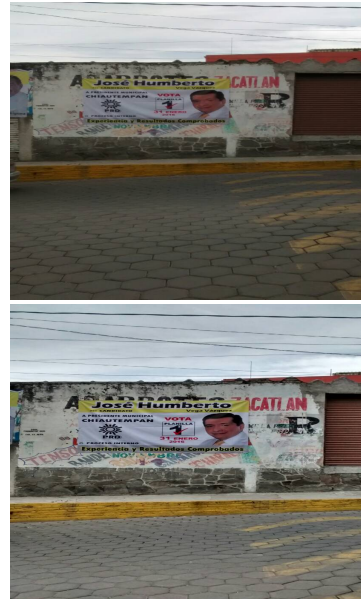

Sistema Integral de Monitoreo de Espectaculares
Reporte de recorrido

Usuario andres.romanm Fecha Encuesta: 1/16/2016 3:12:03 PM

Id Encuesta: 84210 - Ticket:38758 - Estatus: Autorizado

Período Electoral	PRECAMPAÑA
Ámbito	Local
Partido Político	PARTIDO DE LA REVOLUCIÓN DEMOCRÁTICA
Otro Partido	
Nombre Candidato	RICARDO AMARO RAMÍREZ
Descripción del Cargo	PRESIDENTE MUNICIPAL
Otro Cargo	PRECANDIDATO A PRESIDENTE MPAL DE TLAXCALA
Lema / Versión	POR LA TRANQUILIDAD DE NUESTRAS FAMILIAS

Entidad	TLAXCALA
Municipio	TLAXCALA
Colonia	OCOTLAN
Calle	PRIV LOS PINOS
Número	2
Entre calle	AV OCOTLAN
Y Calle	NA
C.P.	90100
Referencia	AUN COSTADO DE CARPINTERIA OCOTLAN
Distritos Federales	DISTRITO I
Distritos Locales	

Observaciones
Tamaño Ancho: 1.5 metros, alto: 5 metros

Tipo Anuncio MUROS

Sistema Integral de Monitoreo de Espectaculares

Reporte de recorrido

Usuario miguel.betancourt Fecha Encuesta: 1/16/2016 2:52:51 PM

Id Encuesta: 84244 - Ticket:38763 - Estatus: Autorizado

Período Electoral	PRECAMPAÑA
Ámbito	Local
Partido Político	PARTIDO DE LA REVOLUCIÓN DEMOCRÁTICA
Otro Partido	
Nombre Candidato	LAZARO NETZAHUAL
Descripción del Cargo	PRESIDENTE MUNICIPAL
Otro Cargo	
Lema / Versión	UNA NUEVA OPORTINIDAD PARA MEJORAR

Entidad	TLAXCALA
Municipio	CHIAUTEMPAN
Colonia	CHAUTEMPAN
Calle	VIA CORTA SANTA ANA PUEBLA
Número	SN
Entre calle	17 SEPTIEMBRE
Y Calle	CAMINO REAL
C.P.	90801
Referencia	FRENTE A PUENTE PEATONALBDW LIBRAMIENTO
Distritos Federales	
Distritos Locales	DISTRITO I

Observaciones DTTO 9

Tamaño Ancho: 10 metros, alto: 2 metros

Tipo Anuncio MUROS

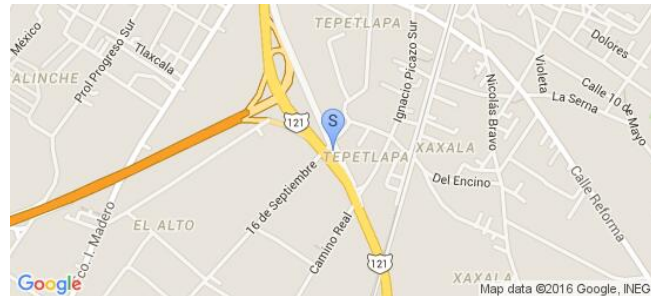

Sistema Integral de Monitoreo de Espectaculares

Reporte de recorrido

Usuario miguel.betancourt Fecha Encuesta: 1/17/2016 12:51:07 PM

Id Encuesta: 84723 - Ticket:38864 - Estatus:Autorizado

Período Electoral	PRECAMPAÑA
Ámbito	Local
Partido Político	PARTIDO DE LA REVOLUCIÓN DEMOCRÁTICA
Otro Partido	
Nombre Candidato	RICARDO AMARO RAMÍREZ
Descripción del Cargo	PRESIDENTE MUNICIPAL
Otro Cargo	
Lema / Versión	POR LA TRANQUILIDAD DE NUESTRAS FAMILIAS

Entidad	TLAXCALA
Municipio	TLAXCALA
Colonia	CENTRO
Calle	INDEPENDENCIA
Número	SN
Entre calle	TEPETICPAC
Y Calle	CALLE DEL VECINO
C.P.	90000
Referencia	FRENTE AL DESPACHO JURIDICO MARAVILLA Y XOCHIHUA
Distritos Federales	
Distritos Locales	DISTRITO I

Observaciones DTTO 7

Tamaño Ancho: 9 metros, alto: 2 metros

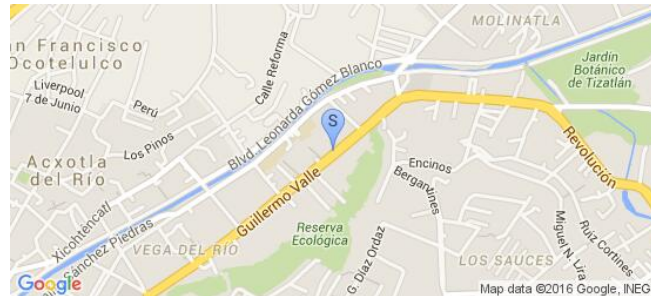
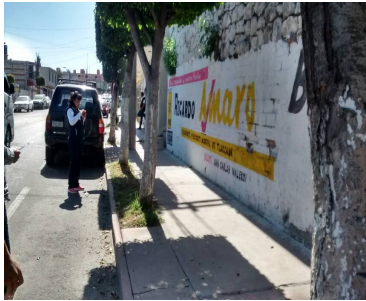
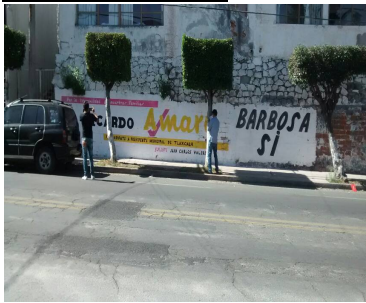
Tipo Anuncio MUROS

Sistema Integral de Monitoreo de Espectaculares

Reporte de recorrido

Usuario jairo.gonzalez Fecha Encuesta: 1/15/2016 12:20:15 PM

Id Encuesta: 84054 - Ticket:38733 - Estatus:Autorizado

Período Electoral	PRECAMPAÑA
Ámbito	Local
Partido Político	PARTIDO SOCIALISTA
Otro Partido	PARTIDO SOCIALISTA
Nombre Candidato	ALFONSO CABRERA JUAREZ
Descripción del Cargo	DIPUTADO LOCAL
Otro Cargo	DIPUTADO LOCAL DTTO 5
Lema / Versión	UN HOMBRE DE COMPEOMISOS Y NUEVAS IDEALES HACIA LA CIUDADANIA

Entidad	TLAXCALA
Municipio	YAUHQUEMEHCAN
Colonia	YAUQUINUACAN
Calle	CARR FED MEXICO VERACRUZ
Número	SN
Entre calle	SN
Y Calle	SN
C.P.	90450
Referencia	ENFRENTE DE UNA MISELANEA EL PASO
Distritos Federales	DISTRITO I
Distritos Locales	

Observaciones

Tamaño Ancho: 15 metros, alto: 1.5 metros

Tipo Anuncio MUROS

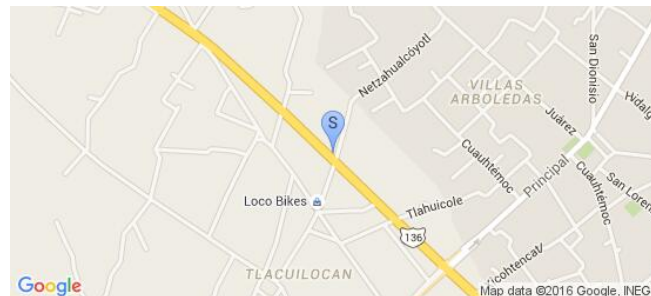

Sistema Integral de Monitoreo de Espectaculares

Reporte de recorrido

Usuario miguel.lovera@ine.mx Fecha Encuesta: 1/15/2016
11:23:25 AM

Id Encuesta: 84060 - Ticket:38734 - Estatus: Autorizado

Período Electoral	PRECAMPAÑA
Ámbito	Local
Partido Político	PARTIDO SOCIALISTA
Otro Partido	PARTIDO SOCIALISTA
Nombre Candidato	DELFINO SUAREZ PIEDRAS
Descripción del Cargo	DIPUTADO LOCAL
Otro Cargo	
Lema / Versión	POR QUE TU YA ME CONOCES

Entidad	TLAXCALA
Municipio	TLAXCO
Colonia	ELIGE NTEO
Calle	FCO I MADERO
Número	SN
Entre calle	BENITO JUAREZ
Y Calle	ALVARO OBREGON
C.P.	90250
Referencia	ARRIBA DE CARNICERIA
Distritos Federales	DISTRITO II
Distritos Locales	

Observaciones DIP DTTO 2 LOCAL

Tamaño Ancho: 2 metros, alto: 1.5 metros

Tipo Anuncio MANTAS

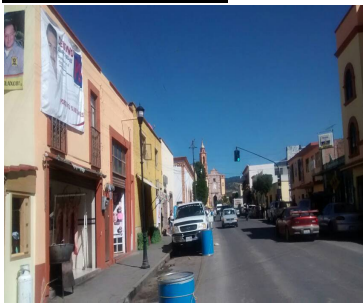

Sistema Integral de Monitoreo de Espectaculares

Reporte de recorrido

Usuario miguel.lovera@ine.mx Fecha Encuesta: 1/15/2016
11:28:02 AM

Id Encuesta: 84061 - Ticket:38734 - Estatus:Autorizado

Período Electoral	PRECAMPAÑA
Ámbito	Local
Partido Político	PARTIDO SOCIALISTA
Otro Partido	PARTIDO SOCIALISTA
Nombre Candidato	DELFINO SUAREZ PIEDRAS
Descripción del Cargo	DIPUTADO LOCAL
Otro Cargo	
Lema / Versión	PORQUE TU YA ME CONOCES

Entidad	TLAXCALA
Municipio	TLAXCO
Colonia	CENTRO
Calle	BENITO JUAREZ
Número	SN
Entre calle	EZQ FCO I MADERO
Y Calle	ALVARO OBREGON
C.P.	90250
Referencia	UNA CUADRA ANTES DE LA IGLESIA
Distritos Federales	DISTRITO II
Distritos Locales	

Observaciones DIP DTTO 2 LOCAL

Tamaño Ancho: 3 metros, alto: 2 metros

Tipo Anuncio MANTAS



Sistema Integral de Monitoreo de Espectaculares
Reporte de recorrido

Usuario jairo.gonzalez Fecha Encuesta: 1/15/2016 1:28:18 PM

Id Encuesta: 84075 - Ticket:38736 - Estatus:Autorizado

Período Electoral	PRECAMPAÑA
Ámbito	Local
Partido Político	PARTIDO SOCIALISTA
Otro Partido	PARTIDO SOCIALISTA
Nombre Candidato	ALFONSO CABRERA JUAREZ
Descripción del Cargo	DIPUTADO LOCAL
Otro Cargo	DIPUTADO LOCAL DTTO 5
Lema / Versión	"UN HOMBRE DE COMPROMISOS Y NUEVAS IDEAS HACIA LA CIUDADANIA"

Entidad	TLAXCALA
Municipio	HUEYOTLIPAN
Colonia	RECOBA
Calle	CARR RECOBA BENITO JUAREZ
Número	SN
Entre calle	SN
Y Calle	SN
C.P.	90550
Referencia	SOBRE LA AVENIDA
Distritos Federales	DISTRITO I
Distritos Locales	

Observaciones PRECANDIDATO DL DTT 5

Tamaño Ancho: 10 metros, alto: 2 metros

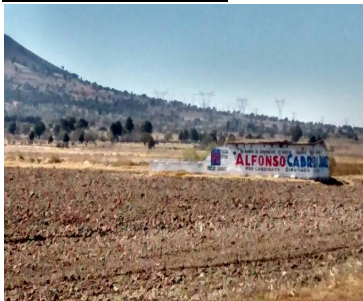
Tipo Anuncio MUROS

Google Map data ©2016 Google, INEGI

Sistema Integral de Monitoreo de Espectaculares

Reporte de recorrido

Usuario jairo.gonzalez Fecha Encuesta: 1/15/2016 1:41:19 PM

Id Encuesta: 84076 - Ticket:38736 - Estatus: Autorizado

Período Electoral	PRECAMPAÑA
Ámbito	Local
Partido Político	PARTIDO SOCIALISTA
Otro Partido	PARTIDO SOCIALISTA
Nombre Candidato	ALFONSO ESPEJEL HERNANDEZ
Descripción del Cargo	PRESIDENTE MUNICIPAL
Otro Cargo	PRESIDENTE MUNICIPAL
Lema / Versión	NA
Observaciones	PRECANDIDATO A PRESIDENTE MUNICIPAL A BENITO JUAREZ

Entidad	TLAXCALA
Municipio	BENITO JUÁREZ
Colonia	CENTRO
Calle	AV EJERCITO NACIONAL
Número	56
Entre calle	REPUBLICA DE VENEZUELA
Y Calle	SN
C.P.	90235
Referencia	ESTA ENFRENR DE LAS VIAS DEL TREN
Distritos Federales	DISTRITO I
Distritos Locales	

Tamaño Ancho: 6 metros, alto: 2 metros

Tipo Anuncio MUROS



Sistema Integral de Monitoreo de Espectaculares

Reporte de recorrido

Usuario jairo.gonzalez Fecha Encuesta: 1/15/2016 1:50:21 PM

Id Encuesta: 84077 - Ticket:38736 - Estatus: Autorizado

Período Electoral	PRECAMPAÑA
Ámbito	Local
Partido Político	PARTIDO SOCIALISTA
Otro Partido	PARTIDO SOCIALISTA
Nombre Candidato	ALFONSO ESPEJEL HERNÁNDEZ
Descripción del Cargo	PRESIDENTE MUNICIPAL
Otro Cargo	PRESIDENTE MUNICIPAL
Lema / Versión	SIGAMOS HACIENDO LA DIFERENCIA
Observaciones	SE ENCUENTRA SOBRE LAS VIAS DEL TREN

Entidad	TLAXCALA
Municipio	BENITO JUÁREZ
Colonia	CENTRO
Calle	AV EJERCITO NACIONAL
Número	SN
Entre calle	REPUBLICA DE VENEZUELA
Y Calle	NA
C.P.	90235
Referencia	ENFRENTE DE LA PRESIDENCIA MUNICIPAL
Distritos Federales	DISTRITO I
Distritos Locales	

Tamaño Ancho: 6 metros, alto: 2 metros

Tipo Anuncio MUROS



Sistema Integral de Monitoreo de Espectaculares

Reporte de recorrido

Usuario jairo.gonzalez Fecha Encuesta: 1/15/2016 2:01:08 PM

Id Encuesta: 84079 - Ticket:38736 - Estatus: Autorizado

Período Electoral	PRECAMPAÑA
Ámbito	Local
Partido Político	PARTIDO SOCIALISTA
Otro Partido	PARTIDO SOCIALISTA
Nombre Candidato	ALFONSO ESPEJEL HERNÁNDEZ
Descripción del Cargo	PRESIDENTE MUNICIPAL
Otro Cargo	PRESIDENTE MUNICIPAL
Lema / Versión	SIGAMOS HACIENDO LA DIFERENCIA
Observaciones	PRECANDIDATO A PRESIDENTE MUNICIPAL

Entidad	TLAXCALA
Municipio	BENITO JUÁREZ
Colonia	CENTRO
Calle	EJERCITO NACIONAL
Número	40
Entre calle	REPUBLICA DE BOLIVIA
Y Calle	REPUBLICA DE SALVADOR
C.P.	90235
Referencia	A UN COSTADO DE SALON DE BELLEZA
Distritos Federales	DISTRITO I
Distritos Locales	

Tamaño Ancho: 6 metros, alto: 2 metros

Tipo Anuncio MUROS



Sistema Integral de Monitoreo de Espectaculares

Reporte de recorrido

Usuario jairo.gonzalez Fecha Encuesta: 1/15/2016 2:21:04 PM

Id Encuesta: 84080 - Ticket:38736 - Estatus:Autorizado

Período Electoral	PRECAMPAÑA
Ámbito	Local
Partido Político	PARTIDO SOCIALISTA
Otro Partido	PARTIDO SOCIALISTA
Nombre Candidato	ALFONSO ESPEJEL HERNANDEZ
Descripción del Cargo	PRESIDENTE MUNICIPAL
Otro Cargo	PRESIDENTE MUNICIPAL
Lema / Versión	SIGAMOS HACIENDO LA DIFERENCIA
Observaciones	PRECANDIDATO A PRESIDENTE MUNICIPAL

Entidad	TLAXCALA
Municipio	BENITO JUÁREZ
Colonia	CENTRO
Calle	CAMINO VIEJO A SAN NICOLAS
Número	SN
Entre calle	NA
Y Calle	NA
C.P.	90235
Referencia	EN UNA CURVA ESTA UBICADA
Distritos Federales	DISTRITO I
Distritos Locales	

Tamaño Ancho: 15 metros, alto: 2 metros

Tipo Anuncio MUROS

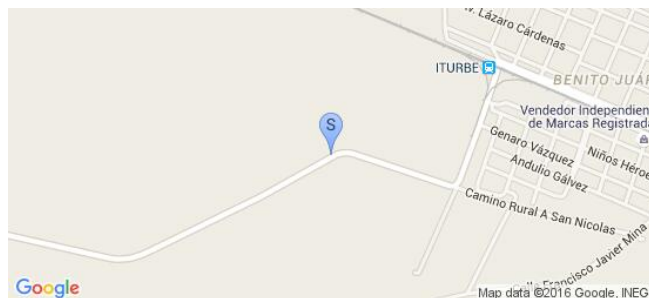

Sistema Integral de Monitoreo de Espectaculares

Reporte de recorrido

Usuario miguel.betancourt Fecha Encuesta: 1/15/2016 2:24:55 PM

Id Encuesta: 84096 - Ticket:38738 - Estatus:Autorizado

Período Electoral	PRECAMPAÑA
Ámbito	Local
Partido Político	PARTIDO SOCIALISTA
Otro Partido	PARTIDO SOCIALISTA
Nombre Candidato	DELFINO SUAREZ PIEDRAS
Descripción del Cargo	DIPUTADO LOCAL
Otro Cargo	
Lema / Versión	PORQUE TU YA ME CONOCES

Entidad	TLAXCALA
Municipio	TLAXCO
Colonia	VILLA DE LAS FLORES
Calle	CARRETERA FEDERAL TLAXCO APIZACO
Número	SIN NÚMERO
Entre calle	SOBRE CARRETERA
Y Calle	CARRETERA A AGLANGATEPEC
C.P.	90415
Referencia	SOBRE EXTERIOR NEGOCIO CARPINTERÍA PRODIC
Distritos Federales	DISTRITO II
Distritos Locales	

Observaciones ÁMBITO LOCAL

Tamaño Ancho: 3 metros, alto: 2 metros

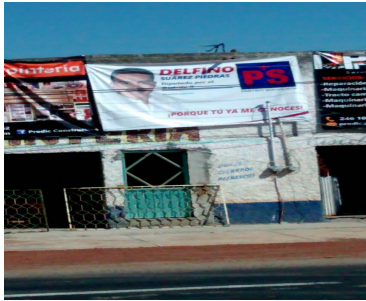
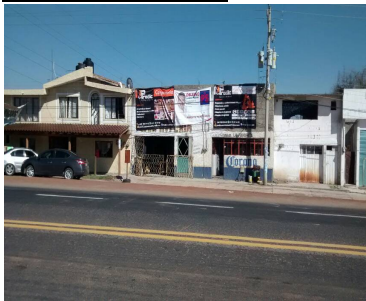

Tipo Anuncio MANTAS



Sistema Integral de Monitoreo de Espectaculares

Reporte de recorrido

Usuario miguel.betancourt Fecha Encuesta: 1/15/2016 2:39:31 PM

Id Encuesta: 84097 - Ticket:38738 - Estatus:Autorizado

Período Electoral	PRECAMPAÑA
Ámbito	Local
Partido Político	PARTIDO SOCIALISTA
Otro Partido	PARTIDO SOCIALISTA
Nombre Candidato	ANDRÉS RAMÍREZ GALICIA
Descripción del Cargo	PRESIDENTE MUNICIPAL
Otro Cargo	
Lema / Versión	TRABAJEMOS JUNTOS

Entidad	TLAXCALA
Municipio	TETLA DE LA SOLIDARIDAD
Colonia	CHIAUTZINGO
Calle	IGNACIO ZARAGOZA
Número	SIN NUMERO
Entre calle	VEREDA
Y Calle	AYUNTAMIENTO
C.P.	90433
Referencia	SOBRE CASA HABITACIÓN FRENTE A NEGOCIO VULCANIZADORA DURAN
Distritos Federales	DISTRITO II
Distritos Locales	

Observaciones ÁMBITO LOCAL

Tamaño Ancho: 2.8 metros, alto: 2.5 metros

Tipo Anuncio MANTAS

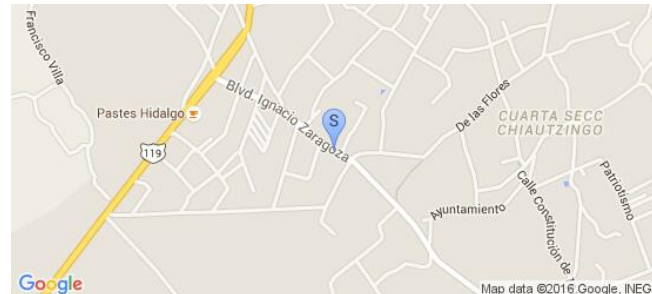
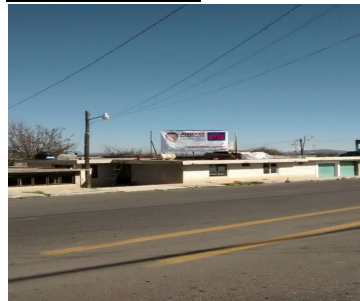
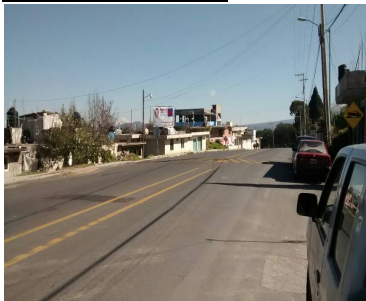

Sistema Integral de Monitoreo de Espectaculares

Reporte de recorrido

Usuario miguel.lovera@ine.mx Fecha Encuesta: 1/15/2016 1:20:48 PM

Id Encuesta: 84101 - Ticket:38739 - Estatus:Autorizado

Período Electoral	PRECAMPAÑA
Ámbito	Local
Partido Político	PARTIDO SOCIALISTA
Otro Partido	PARTIDO SOCIALISTA
Nombre Candidato	CARLOS ESPINOZA FLORES
Descripción del Cargo	PRESIDENTE MUNICIPAL
Otro Cargo	
Lema / Versión	POR QUE TU ME CONOCES Y CONOSCO TUS NECESIDADES

Entidad	TLAXCALA
Municipio	TLAXCO
Colonia	CENTRO
Calle	FCO I MADERO
Número	SN
Entre calle	FRANCISCO SARABIA
Y Calle	CUAUHTEMOC
C.P.	90250
Referencia	EN LA TALACHERA
Distritos Federales	DISTRITO II
Distritos Locales	

Observaciones PRE PDTE MPAL TLAXCO

Tamaño Ancho: 3 metros, alto: 2 metros

Tipo Anuncio MANTAS

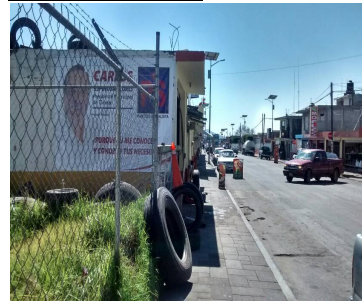

Sistema Integral de Monitoreo de Espectaculares

Reporte de recorrido

Usuario miguel.lovera@ine.mx Fecha Encuesta: 1/15/2016 1:29:14 PM

Id Encuesta: 84102 - Ticket:38739 - Estatus:Autorizado

Período Electoral PRECampaña
Ámbito Local

Entidad TLAXCALA
Municipio TLAXCO
Colonia TLAXCO
Calle CARRETERA TLAXCALA TLAXCO
Número SN
Entre calle ZAPATA
Y Calle RIO SAGUAPAN
C.P. 90250
Referencia EN LA ENTRADA A TLAXCO
Distritos Federales DISTRITO II
Distritos Locales

Partido Político PARTIDO SOCIALISTA
Otro Partido PARTIDO SOCIALISTA
Nombre Candidato CARLOS ESPINOSA FLORES
Descripción del Cargo PRESIDENTE MUNICIPAL
Otro Cargo
Lema / Versión POR QUE ME CONOCES Y CONOSCO TUS NECESIDADES

Observaciones PRE PDNTE MPAL TLAXCO

Tamaño Ancho: 3 metros, alto: 2 metros

Tipo Anuncio MANTAS

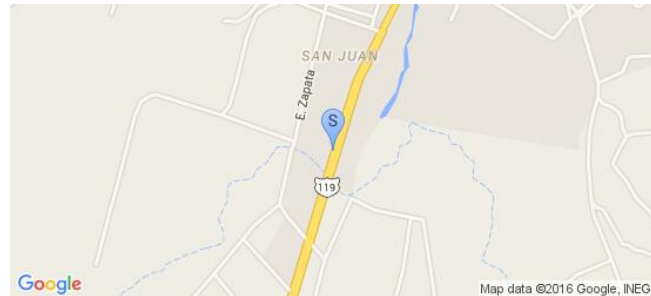

Sistema Integral de Monitoreo de Espectaculares

Reporte de recorrido

Usuario miguel.lovera@ine.mx Fecha Encuesta: 1/15/2016 1:54:38 PM

Id Encuesta: 84103 - Ticket:38739 - Estatus:Autorizado

Período Electoral	PRECAMPAÑA
Ámbito	Local
Partido Político	PARTIDO SOCIALISTA
Otro Partido	PARTIDO SOCIALISTA
Nombre Candidato	DELFINO SUÁREZ PIEDRAS
Descripción del Cargo	PRESIDENTE MUNICIPAL
Otro Cargo	
Lema / Versión	POR QUEBTUBME CONOCES

Entidad	TLAXCALA
Municipio	ATLANGATEPEC
Colonia	CENTRO
Calle	5 DE MAYO
Número	SN
Entre calle	EMILIO SANCHEZ PIEDRAS
Y Calle	E ZAPATA
C.P.	90410
Referencia	FRENTE A LA PRESIDENCIA MPAL
Distritos Federales	DISTRITO II
Distritos Locales	

Observaciones PRE DIP LOCAL DTTO 2

Tamaño Ancho: 3 metros, alto: 2 metros

Tipo Anuncio MANTAS

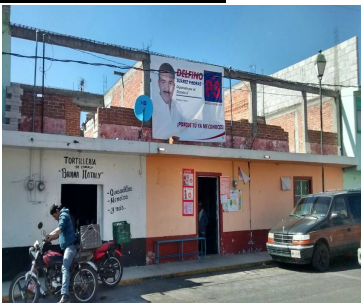

Sistema Integral de Monitoreo de Espectaculares

Reporte de recorrido

Usuario miguel.lovera@ine.mx Fecha Encuesta: 1/15/2016 3:12:33 PM

Id Encuesta: 84106 - Ticket:38739 - Estatus: Autorizado

Período Electoral	PRECAMPAÑA
Ámbito	Local
Partido Político	PARTIDO SOCIALISTA
Otro Partido	PARTIDO SOCIALISTA
Nombre Candidato	ANDRÉS RAMÍREZ GALICIA
Descripción del Cargo	PRESIDENTE MUNICIPAL
Otro Cargo	
Lema / Versión	TRABAJEMOS JUNTOS

Entidad	TLAXCALA
Municipio	TETLA DE LA SOLIDARIDAD
Colonia	CENDEO
Calle	DE LAS AMERICAS
Número	SN
Entre calle	ARGENTINA
Y Calle	BRASILIA
C.P.	90430
Referencia	ARRIBA DE UNA COPIAS
Distritos Federales	DISTRITO II
Distritos Locales	

Observaciones PRESIDENTE MUNICIPAL POR TETLA DE LA SOLIDARIDAD

Tamaño Ancho: 3 metros, alto: 2 metros

Tipo Anuncio MANTAS

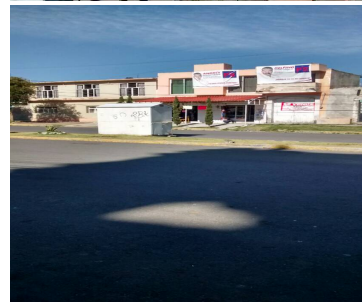
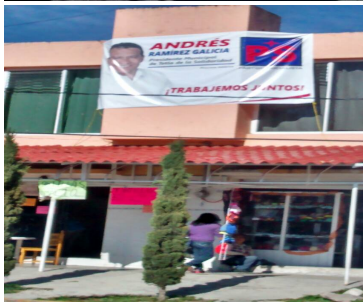
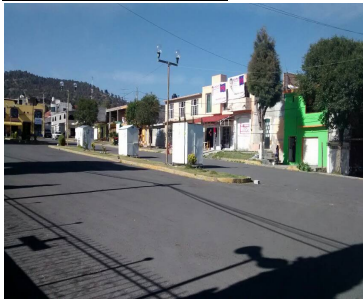

Sistema Integral de Monitoreo de Espectaculares

Reporte de recorrido

Usuario miguel.betancourt Fecha Encuesta: 1/15/2016 3:01:31 PM

Id Encuesta: 84107 - Ticket:38740 - Estatus:Autorizado

Período Electoral	PRECAMPAÑA
Ámbito	Local
Partido Político	PARTIDO SOCIALISTA
Otro Partido	PARTIDO SOCIALISTA
Nombre Candidato	MARGARITO RIVERA HERNÁNDEZ
Descripción del Cargo	OTRO LOCAL
Otro Cargo	Presidente de Comunidad
Lema / Versión	TRABAJEMOS JUNTOS

Entidad	TLAXCALA
Municipio	TETLA DE LA SOLIDARIDAD
Colonia	CENTRO
Calle	REPÚBLICA DE ARGENTINA
Número	SIN NÚMERO
Entre calle	CHILE
Y Calle	PUERTO RICO
C.P.	90430
Referencia	SOBRE INMUEBLE A UN COSTADO DE MATERIALES PARA CONSTRUCCIÓN RIVERA
Distritos Federales	DISTRITO II
Distritos Locales	

Observaciones ÁMBITO LOCAL. PRESIDENTE DE COMUNIDAD DE LA SEGUNDA SECCIÓN TEOTLALPAN.

Tamaño Ancho: 3 metros, alto: 2.8 metros

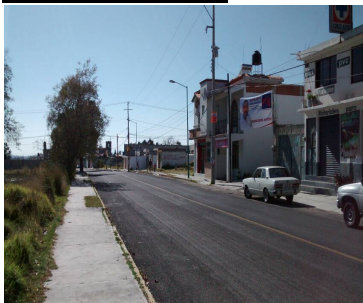

Tipo Anuncio MANTAS

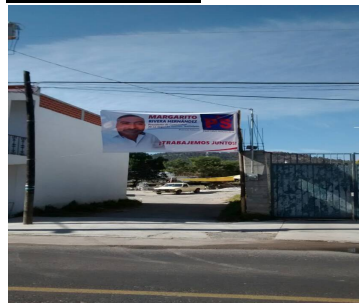

Sistema Integral de Monitoreo de Espectaculares

Reporte de recorrido

Usuario miguel.betancourt Fecha Encuesta: 1/15/2016 3:16:11 PM

Id Encuesta: 84108 - Ticket:38740 - Estatus: Autorizado

Período Electoral	PRECAMPAÑA
Ámbito	Local
Partido Político	PARTIDO SOCIALISTA
Otro Partido	PARTIDO SOCIALISTA
Nombre Candidato	DELFINO SUÁREZ PIEDRAS
Descripción del Cargo	DIPUTADO LOCAL
Otro Cargo	
Lema / Versión	PORQUE TU YA ME CONOCES

Entidad	TLAXCALA
Municipio	TETLA DE LA SOLIDARIDAD
Colonia	CENTRO
Calle	DE LAS AMERICAS
Número	SIN NÚMERO
Entre calle	REP. DE ARGENTINA
Y Calle	BRASILIA
C.P.	90430
Referencia	FRENTE A IGLESIA PRINCIPAL
Distritos Federales	DISTRITO II
Distritos Locales	

Observaciones ÁMBITO LOCAL

Tamaño Ancho: 3 metros, alto: 2.8 metros

Tipo Anuncio MANTAS

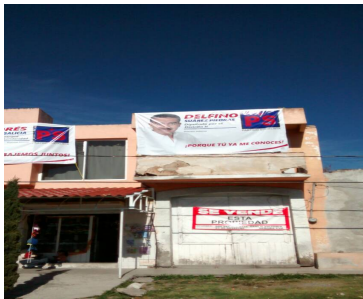
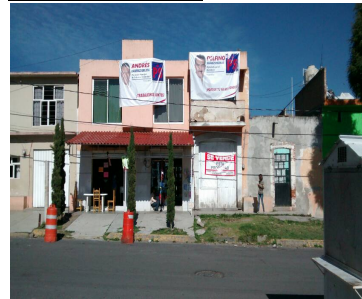

Sistema Integral de Monitoreo de Espectaculares

Reporte de recorrido

Usuario andres.romanm Fecha Encuesta: 1/16/2016 2:15:00 PM

Id Encuesta: 84177 - Ticket:38751 - Estatus:Autorizado

Período Electoral	PRECAMPAÑA
Ámbito	Local
Partido Político	PARTIDO SOCIALISTA
Otro Partido	PARTIDO SOCIALISTA
Nombre Candidato	JULIO CESAR TONIX FLORES
Descripción del Cargo	DIPUTADO LOCAL
Otro Cargo	PRECANDIDATO A DIPUTADO DISTRITO 09
Lema / Versión	LEGISLAREMOS JUNTOS

Entidad	TLAXCALA
Municipio	TLAXCALA
Colonia	EL ALTO
Calle	CARRETERA FEDERAL TLAXCALA PUEBLA
Número	SN
Entre calle	PROLONGACION PROGRESO
Y Calle	NA
C.P.	90000
Referencia	AZOTEA DE CASA HABITACION
Distritos Federales	DISTRITO I
Distritos Locales	

Observaciones

Tamaño Ancho: 3 metros, alto: 5 metros

Tipo Anuncio PANORÁMICOS

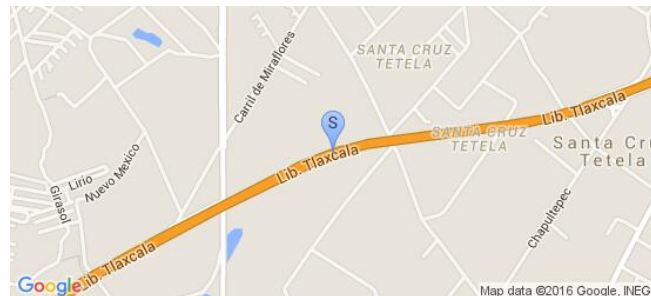

Sistema Integral de Monitoreo de Espectaculares

Reporte de recorrido

Usuario andres.romanm Fecha Encuesta: 1/16/2016 2:27:02 PM

Id Encuesta: 84204 - Ticket:38758 - Estatus: Autorizado

Período Electoral	PRECAMPAÑA
Ámbito	Local
Partido Político	PARTIDO SOCIALISTA
Otro Partido	PARTIDO SOCIALISTA
Nombre Candidato	MARISOL ROJANO SANTILLÁN
Descripción del Cargo	PRESIDENTE MUNICIPAL
Otro Cargo	PRECANDIDATA A PRESIDENTA MUNICIPAL DE SANTA ANA CHIAUTEMPAN
Lema / Versión	SERVIR CON SENTIDO COMUN

Entidad	TLAXCALA
Municipio	CHIAUTEMPAN
Colonia	CENTRO
Calle	CARRETERA FEDERAL TLAXCALA PUEBLA
Número	SN
Entre calle	PROLONGACION DE PROGRESO
Y Calle	CARRETERA FEDERAL TLAXCALA PUEBLA
C.P.	90000
Referencia	AZOTE DE CASA PARTICULAR
Distritos Federales	DISTRITO I
Distritos Locales	

Observaciones SANTA ANA CHIAUTEMPAN

Tamaño Ancho: 2 metros, alto: 2 metros



Tipo Anuncio MANTAS



Sistema Integral de Monitoreo de Espectaculares

Reporte de recorrido

Usuario andres.romanm Fecha Encuesta: 1/16/2016 2:31:56 PM

Id Encuesta: 84205 - Ticket:38758 - Estatus:Autorizado

Período Electoral	PRECAMPAÑA
Ámbito	Local
Partido Político	PARTIDO SOCIALISTA
Otro Partido	PARTIDO SOCIALISTA
Nombre Candidato	MARISOL ROJANO SANTILLÁN
Descripción del Cargo	PRESIDENTE MUNICIPAL
Otro Cargo	PRECANDIDATA A PRESIDENTE MUNICIPAL DE SANTA ANA CHIAUTEMPAN
Lema / Versión	SERVIR CONSENTIDO COMUN

Entidad	TLAXCALA
Municipio	CHIAUTEMPAN
Colonia	EL ALTO
Calle	PROLONGACION DE PROGRESO
Número	SN
Entre calle	CARRETERA FEDERAL TLAXCALA PUEBLA
Y Calle	NA
C.P.	90800
Referencia	ENFRENTE DE LUBRICANTES Y REFACCIONES PEPES
Distritos Federales	DISTRITO I
Distritos Locales	

Observaciones SANTA ANA CHIAUTEPAN

Tamaño Ancho: 2 metros, alto: 2 metros

Tipo Anuncio MANTAS



Sistema Integral de Monitoreo de Espectaculares

Reporte de recorrido

Usuario andres.romanm Fecha Encuesta: 1/17/2016 10:23:57 AM

Id Encuesta: 84224 - Ticket:38760 - Estatus: Autorizado

Período Electoral	PRECAMPAÑA
Ámbito	Local
Partido Político	PARTIDO SOCIALISTA
Otro Partido	PARTIDO SOCIALISTA
Nombre Candidato	EVELIA FLORES MORALES
Descripción del Cargo	DIPUTADO LOCAL
Otro Cargo	PRECANDIDATA A DIPUTADA X EL DISTRITO X
Lema / Versión	LEGISLEMOS JUNTOS

Entidad	TLAXCALA
Municipio	HUAMANTLA
Colonia	DE SAN ANTONIO
Calle	VICTORIA NORTE
Número	SN
Entre calle	BLVD CUAMANCO
Y Calle	INSURGENTES
C.P.	90500
Referencia	AUN COSTADO DEL SALON DE FIESTAS MONTECARLO
Distritos Federales	DISTRITO I
Distritos Locales	

Observaciones

Tamaño Ancho: 1 metros, alto: 1 metros

Tipo Anuncio MANTAS



Sistema Integral de Monitoreo de Espectaculares

Reporte de recorrido

Usuario andres.romanm Fecha Encuesta: 1/17/2016 10:35:42 AM

Id Encuesta: 84225 - Ticket:38760 - Estatus:Autorizado

Período Electoral	PRECAMPAÑA
Ámbito	Local
Partido Político	PARTIDO SOCIALISTA
Otro Partido	PARTIDO SOCIALISTA
Nombre Candidato	ENRIQUE JAVIER RAMIREZ DE LA VEGA
Descripción del Cargo	PRESIDENTE MUNICIPAL
Otro Cargo	PRECANDIDATO A PRESIDENTE MUNICIPAL DE HUAMANTLA
Lema / Versión	SIN LEMA

Entidad	TLAXCALA
Municipio	HUAMANTLA
Colonia	SAN ANTONIO
Calle	BLVD CUAMANCO
Número	SN
Entre calle	GUERRERO SUR
Y Calle	REFORMA SUR
C.P.	90500
Referencia	FRENTE AL PARQUE CUAMANCO
Distritos Federales	DISTRITO I
Distritos Locales	

Observaciones

Tamaño Ancho: 2 metros, alto: 8 metros

Tipo Anuncio MUROS



Sistema Integral de Monitoreo de Espectaculares

Reporte de recorrido

Usuario andres.romanm Fecha Encuesta: 1/17/2016 11:04:40 AM

Id Encuesta: 84227 - Ticket:38760 - Estatus: Autorizado

Período Electoral	PRECAMPAÑA
Ámbito	Local
Partido Político	PARTIDO SOCIALISTA
Otro Partido	PARTIDO SOCIALISTA
Nombre Candidato	ENRIQUE JAVIER RAMIREZ DE LA VEGA
Descripción del Cargo	PRESIDENTE MUNICIPAL
Otro Cargo	PRECANDIDATO A PRESIDENTE MUNICIPAL DE HUAMANTLA
Lema / Versión	SIN LEMA

Entidad	TLAXCALA
Municipio	HUAMANTLA
Colonia	SAN LUCAS
Calle	CAMINO VIEJO A SANTA ANA
Número	SN
Entre calle	FLOREA MAGON
Y Calle	20 DE ENERO
C.P.	90500
Referencia	AUN COSTADO DE BAR EL IMPERIO
Distritos Federales	DISTRITO I
Distritos Locales	

Observaciones

Tamaño Ancho: 2 metros, alto: 3 metros

Tipo Anuncio MUROS



Sistema Integral de Monitoreo de Espectaculares
Reporte de recorrido

Usuario andres.romanm Fecha Encuesta: 1/17/2016 11:28:24 AM

Id Encuesta: 84228 - Ticket:38760 - Estatus:Autorizado

Período Electoral	PRECAMPAÑA
Ámbito	Local
Partido Político	PARTIDO SOCIALISTA
Otro Partido	PARTIDO ALIANZA CIUDADANA
Nombre Candidato	MANUEL LOPEZ MARTINEZ
Descripción del Cargo	DIPUTADO LOCAL
Otro Cargo	PRECANDIDATO A DIPUTADO X DISTRITO X
Lema / Versión	MI PACTO LEGISLATIVO ES CONTIGO

Entidad	TLAXCALA
Municipio	HUAMANTLA
Colonia	CENTRO
Calle	BENITO JUAREZ
Número	403
Entre calle	JOSEFA ORTIZ
Y Calle	LAZARO CARDENAS
C.P.	90500
Referencia	ENFRENTE DE MARISCOS EL FARALLON
Distritos Federales	DISTRITO I
Distritos Locales	

Observaciones SOBRE AZOTEA DE CASA PARTICULAR

Tamaño Ancho: 1.5 metros, alto: 1.5 metros

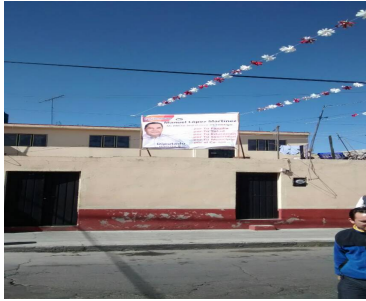
Tipo Anuncio MANTAS

Sistema Integral de Monitoreo de Espectaculares

Reporte de recorrido

Usuario andres.romanm Fecha Encuesta: 1/17/2016 12:42:04 PM

Id Encuesta: 84229 - Ticket:38760 - Estatus:Autorizado

Período Electoral	PRECAMPAÑA
Ámbito	Local
Partido Político	PARTIDO SOCIALISTA
Otro Partido	PARTIDO SOCIALISTA
Nombre Candidato	EVELIA FLORES MORALES
Descripción del Cargo	DIPUTADO LOCAL
Otro Cargo	PRECANDIDATA A DIPUTADA X EL DISTRITO X
Lema / Versión	SIN LEMA

Entidad	TLAXCALA
Municipio	HUAMANTLA
Colonia	IGNACIO ZARAGOZA
Calle	B JUAREZ
Número	SN
Entre calle	20 DE NOVIEMBRE
Y Calle	16 DE SEPTIEMBRE
C.P.	90505
Referencia	A UN COSTADO DE CASA HABITACION COLOR ROJO LADRILLO
Distritos Federales	DISTRITO I
Distritos Locales	

Observaciones

Tamaño Ancho: 3 metros, alto: 5 metros

Tipo Anuncio MANTAS

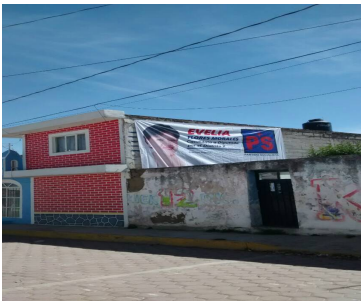
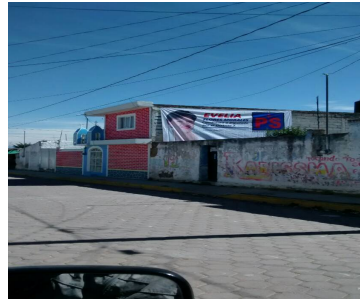
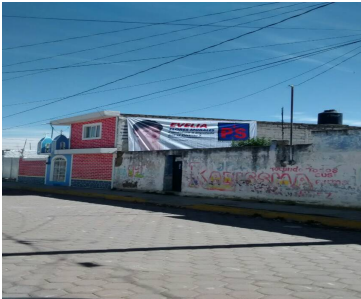

Sistema Integral de Monitoreo de Espectaculares

Reporte de recorrido

Usuario andres.romanm Fecha Encuesta: 1/17/2016 12:49:41 PM

Id Encuesta: 84230 - Ticket:38760 - Estatus: Autorizado

Período Electoral	PRECAMPAÑA
Ámbito	Local
Partido Político	PARTIDO SOCIALISTA
Otro Partido	PARTIDO SOCIALISTA
Nombre Candidato	EVELIA FLORES MORALES
Descripción del Cargo	DIPUTADO LOCAL
Otro Cargo	PRECANDIDATA A DIPUTADA X EL DISTRITO X
Lema / Versión	LEGISLEMOS JUNTOS

Entidad	TLAXCALA
Municipio	HUAMANTLA
Colonia	IGNACIO ZARAGOZA
Calle	B JUAREZ
Número	SN
Entre calle	16 DE SEPTIEMBRE
Y Calle	REVOLUCIÓN
C.P.	90505
Referencia	CASA HABITACION DE COLOR TABICÓN
Distritos Federales	DISTRITO I
Distritos Locales	

Observaciones

Tamaño Ancho: 5 metros, alto: 3 metros

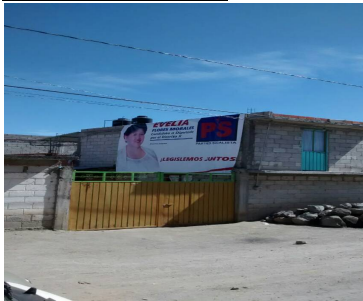

Tipo Anuncio MANTAS

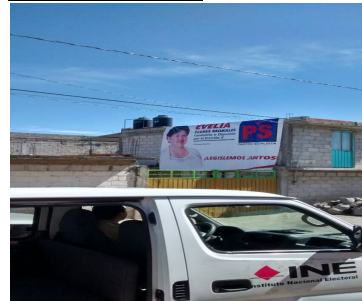

Sistema Integral de Monitoreo de Espectaculares

Reporte de recorrido

Usuario jairo.gonzalez Fecha Encuesta: 1/17/2016 9:58:29 AM

Id Encuesta: 84232 - Ticket:38761 - Estatus:Autorizado

Período Electoral	PRECAMPAÑA
Ámbito	Local
Partido Político	PARTIDO SOCIALISTA
Otro Partido	PARTIDO SOCIALISTA
Nombre Candidato	EVELIA FLORES MORALES
Descripción del Cargo	DIPUTADO LOCAL
Otro Cargo	DIPUTADA LOCAL DTT 10
Lema / Versión	LEGISLEMOS JUNTOS

Entidad	TLAXCALA
Municipio	HUAMANTLA
Colonia	SN SEBASTIAN
Calle	CUAMANCO ORIENTE
Número	SN
Entre calle	NARCISO ORIENTE
Y Calle	MATAMOROS
C.P.	90500
Referencia	EWTA UBICADO EN UN TALLER DE REFRIGERACION
Distritos Federales	DISTRITO I
Distritos Locales	

Observaciones DIPUTADO LOCAL DTTO X

Tamaño Ancho: 1 metros, alto: 1 metros

Tipo Anuncio MANTAS



Sistema Integral de Monitoreo de Espectaculares

Reporte de recorrido

Usuario jairo.gonzalez Fecha Encuesta: 1/17/2016 10:29:15 AM

Id Encuesta: 84233 - Ticket:38761 - Estatus:Autorizado

Período Electoral	PRECAMPAÑA
Ámbito	Local
Partido Político	PARTIDO SOCIALISTA
Otro Partido	PARTIDO SOCIALISTA
Nombre Candidato	EVELIA FLORES MORALES
Descripción del Cargo	DIPUTADO LOCAL
Otro Cargo	DIPUTADA LOCAL DTTO X
Lema / Versión	LEGISLEMOS JUNTOS

Entidad	TLAXCALA
Municipio	HUAMANTLA
Colonia	SAN ANTONIO
Calle	VICTORIA NORTE
Número	SN
Entre calle	CUAMANCO PUENTE
Y Calle	GUERREO
C.P.	90500
Referencia	ESTA UBICADO EN UN SALON DE FIESTAS
Distritos Federales	DISTRITO I
Distritos Locales	

Observaciones SOBRE LA AVENIDA SE UBICAN 4 LONAS MAS

Tamaño Ancho: 50 metros, alto: 50 metros

Tipo Anuncio MANTAS

Sistema Integral de Monitoreo de Espectaculares

Reporte de recorrido

Usuario jairo.gonzalez Fecha Encuesta: 1/17/2016 11:35:31 AM

Id Encuesta: 84235 - Ticket:38761 - Estatus:Autorizado

Período Electoral	PRECAMPAÑA
Ámbito	Local
Partido Político	PARTIDO SOCIALISTA
Otro Partido	PARTIDO SOCIALISTA
Nombre Candidato	EVELIA FLORES MORALES
Descripción del Cargo	DIPUTADO LOCAL
Otro Cargo	DIPUTADO LOCAL
Lema / Versión	LEGISLEMOS JUNTOS

Entidad	TLAXCALA
Municipio	HUAMANTLA
Colonia	CENTRO
Calle	ALLENDE
Número	SN
Entre calle	JUAREZ
Y Calle	NA
C.P.	90500
Referencia	SOBRE UNA FUNERAL
Distritos Federales	DISTRITO I
Distritos Locales	

Observaciones SOBRE LA MISMA RUTA SE ENCONTRARON 3MANTAS MAS DEL MISMO CANDIDATO

Tamaño Ancho: 1 metros, alto: 80 metros

Tipo Anuncio MANTAS



Sistema Integral de Monitoreo de Espectaculares

Reporte de recorrido

Usuario jairo.gonzalez Fecha Encuesta: 1/17/2016 12:35:33 PM

Id Encuesta: 84236 - Ticket:38761 - Estatus: Autorizado

Período Electoral	PRECAMPAÑA
Ámbito	Local
Partido Político	PARTIDO SOCIALISTA
Otro Partido	PARTIDO SOCIALISTA
Nombre Candidato	EVELIA FLORES MORALES
Descripción del Cargo	DIPUTADO LOCAL
Otro Cargo	DIPUTADA LOCAL DTT 10
Lema / Versión	LEGISLEMO JUNTOS

Entidad	TLAXCALA
Municipio	HUAMANTLA
Colonia	5 DE MAYO
Calle	IGNACIO ZARAGOZA
Número	SN
Entre calle	INDEPENDENCIA
Y Calle	JUAN CUAMATZI
C.P.	90500
Referencia	ENFRENTE DE MOFLES
Distritos Federales	DISTRITO I
Distritos Locales	

Observaciones

Tamaño Ancho: 5 metros, alto: 5 metros

Tipo Anuncio MANTAS



Sistema Integral de Monitoreo de Espectaculares

Reporte de recorrido

Usuario jairo.gonzalez Fecha Encuesta: 1/17/2016 12:42:34 PM

Id Encuesta: 84237 - Ticket:38761 - Estatus:Autorizado

Período Electoral	PRECAMPAÑA
Ámbito	Local
Partido Político	PARTIDO SOCIALISTA
Otro Partido	PARTIDO SOCIALISTA
Nombre Candidato	EVELIA FLORES MORALES
Descripción del Cargo	DIPUTADO LOCAL
Otro Cargo	DIPUTADA LOCAL DTT 10
Lema / Versión	LEGISLEMOS JUNTOS

Entidad	TLAXCALA
Municipio	HUAMANTLA
Colonia	IGNACIO ZARAGOZA
Calle	20 DE NOVIEMBRE
Número	SN
Entre calle	BENITO JUARES
Y Calle	CUAUHTEMOC
C.P.	90505
Referencia	ESTA UBICADA EN UNA CASA BLANCA CON AZUL. NO HAY MAS REFERENCIA
Distritos Federales	DISTRITO I
Distritos Locales	

Observaciones SE ENCONTRARON 2MANTAS MAS SOBRE LA MISMA CALLE

Tamaño Ancho: 1 metros, alto: 1 metros

Tipo Anuncio MANTAS



Usuario jairo.gonzalez Fecha Encuesta: 1/17/2016 1:00:42 PM

Id Encuesta: 84238 - Ticket:38761 - Estatus: Autorizado

Período Electoral	PRECAMPAÑA
Ámbito	Local
Partido Político	PARTIDO SOCIALISTA
Otro Partido	PARTIDO SOCIALISTA
Nombre Candidato	EVELIA FLORES MORALES
Descripción del Cargo	DIPUTADO LOCAL
Otro Cargo	DIPUTADA LOCAL DTT 10
Lema / Versión	LEGISLEMOS JUNTOS

Entidad	TLAXCALA
Municipio	HUAMANTLA
Colonia	IGNACIO ZARAGOZA
Calle	20 DE NOVIEMBRE
Número	SN
Entre calle	BENITO JUÁREZ
Y Calle	HIDALGO
C.P.	90505
Referencia	A BAJO SE ENCUENTRA ABARROTOS EL MONTSE
Distritos Federales	DISTRITO I
Distritos Locales	

Observaciones

Tamaño Ancho: 5 metros, alto: 5 metros

Tipo Anuncio MANTAS



Sistema Integral de Monitoreo de Espectaculares

Reporte de recorrido

Usuario jairo.gonzalez Fecha Encuesta: 1/17/2016 1:24:04 PM

Id Encuesta: 84239 - Ticket:38761 - Estatus:Autorizado

Período Electoral	PRECAMPAÑA
Ámbito	Local
Partido Político	PARTIDO SOCIALISTA
Otro Partido	PARTIDO SOCIALISTA
Nombre Candidato	EVELIA FLORES MORALES
Descripción del Cargo	DIPUTADO LOCAL
Otro Cargo	DIPUTADA LOCAL DTTO 10
Lema / Versión	LEGISLEMO JUNTOS

Entidad	TLAXCALA
Municipio	IXTENCO
Colonia	JUAN PONCE LEON 2
Calle	5 DE MAYO
Número	SN
Entre calle	3 OTE
Y Calle	3 PTE
C.P.	90580
Referencia	A UN COSTADO DE AGROPRODUCTOS TASKANTENI
Distritos Federales	DISTRITO I
Distritos Locales	

Observaciones ES UNA CASA HABITACION DE 3 PISOS

Tamaño Ancho: 5 metros, alto: 5 metros

Tipo Anuncio MANTAS



Sistema Integral de Monitoreo de Espectaculares

Reporte de recorrido

Usuario andres.romanm Fecha Encuesta: 1/17/2016 1:00:37 PM

Id Encuesta: 84240 - Ticket:38762 - Estatus: Autorizado

Período Electoral	PRECAMPAÑA
Ámbito	Local
Partido Político	PARTIDO SOCIALISTA
Otro Partido	PARTIDO SOCIALISTA
Nombre Candidato	ING MIGUEL ANGEL SOLANO CORONA
Descripción del Cargo	OTRO LOCAL
Otro Cargo	PRECANDIDATO A PRESIDENTE DE COMUNIDAD
Lema / Versión	CON HONESTIDAD TRABAJAREMOS JUNTOS

Entidad	TLAXCALA
Municipio	HUAMANTLA
Colonia	IGNACIO ZARAGOZA
Calle	20 DE NOVIEMBRE
Número	SN
Entre calle	ESQ CON ZARAGOZA
Y Calle	NA
C.P.	90505
Referencia	CASA HABITACION DE BLOQUE
Distritos Federales	DISTRITO I
Distritos Locales	

Observaciones

Tamaño Ancho: 2 metros, alto: 2.5 metros



Tipo Anuncio MANTAS



Sistema Integral de Monitoreo de Espectaculares

Reporte de recorrido

Usuario andres.romanm Fecha Encuesta: 1/17/2016 1:10:26 PM

Id Encuesta: 84241 - Ticket:38762 - Estatus:Autorizado

Período Electoral	PRECAMPAÑA
Ámbito	Local
Partido Político	PARTIDO SOCIALISTA
Otro Partido	PARTIDO SOCIALISTA
Nombre Candidato	ING MIGUEL ANGEL SOLANO CORONA
Descripción del Cargo	OTRO LOCAL
Otro Cargo	PRECANDIDATO A PRESIDENTE DE COMUNIDAD
Lema / Versión	CON HONESTIDAD TRABAJELOS JUNTOS

Entidad	TLAXCALA
Municipio	HUAMANTLA
Colonia	IGNACIO ZARAGOZA
Calle	REVOLUCIÓN
Número	SN
Entre calle	5 DE MAYO
Y Calle	NEGRETE
C.P.	90505
Referencia	EN LA CARNICERÍA LA CENTRAL
Distritos Federales	DISTRITO I
Distritos Locales	

Observaciones

Tamaño Ancho: 2 metros, alto: 2.5 metros

Tipo Anuncio MANTAS



Sistema Integral de Monitoreo de Espectaculares

Reporte de recorrido

Usuario miguel.betancourt Fecha Encuesta: 2/6/2016 12:29:26 PM

Id Encuesta: 85443 - Ticket:39028 - Estatus:Autorizado

Período Electoral	APOYO CIUDADANO
Ámbito	Local
Partido Político	ASPIRANTE
Otro Partido	
Nombre Candidato	ANTONIO LIMA FLORES
Descripción del Cargo	PRESIDENTE MUNICIPAL
Otro Cargo	
Lema / Versión	SE BUSCA PARA UN PROYECTO INTELIGENTE

Entidad	TLAXCALA
Municipio	CHIAUTEMPAN
Colonia	TEPETLAPA RIO DE LOS NEGROS
Calle	MANUEL SALDAÑA
Número	SIN NÚMERO
Entre calle	JESÚS ARRIAGA
Y Calle	LA CIENEGA
C.P.	90800
Referencia	A UN COSTADO DE TALLER HOJALATERIA Y PINTURA LOS JAROCHOS
Distritos Federales	
Distritos Locales	DISTRITO I

Observaciones DISTRITO LOCAL 9

Tamaño Ancho: 3 metros, alto: 2 metros

Tipo Anuncio MANTAS



Sistema Integral de Monitoreo de Espectaculares

Reporte de recorrido

Usuario miguel.betancourt Fecha Encuesta: 2/6/2016 12:43:42 PM

Id Encuesta: 85444 - Ticket:39028 - Estatus: Autorizado

Período Electoral	APOYO CIUDADANO
Ámbito	Local
Partido Político	ASPIRANTE
Otro Partido	
Nombre Candidato	ANTONIO LIMA FLORES
Descripción del Cargo	PRESIDENTE MUNICIPAL
Otro Cargo	
Lema / Versión	Y POR QUE NO. PARA UN PROYECTO INTELIGENTE

Entidad	TLAXCALA
Municipio	CHIAUTEMPAN
Colonia	TEPETLAPA RIO DE LOS NEGROS
Calle	MANUEL SALDAÑA
Número	SIN NÚMERO
Entre calle	JESÚS ARRIAGA
Y Calle	LA CIENEGA
C.P.	90800
Referencia	A UN COSTADO DE NEGOCIO PROIMET INGENIERIA EN DISEÑO
Distritos Federales	
Distritos Locales	DISTRITO I

Observaciones DISTRITO LOCAL 9

Tamaño Ancho: 45 metros, alto: 2.5 metros

Tipo Anuncio MUROS

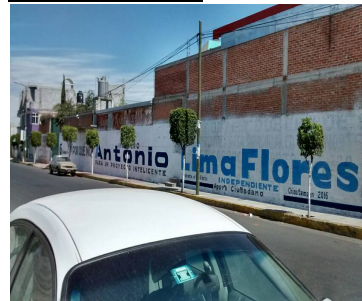

Sistema Integral de Monitoreo de Espectaculares

Reporte de recorrido

Usuario miguel.betancourt Fecha Encuesta: 2/6/2016 1:28:37 PM

Id Encuesta: 85447 - Ticket:39028 - Estatus: Autorizado

Período Electoral	APOYO CIUDADANO
Ámbito	Local
Partido Político	ASPIRANTE
Otro Partido	
Nombre Candidato	ANTONIO LIMA FLORES
Descripción del Cargo	PRESIDENTE MUNICIPAL
Otro Cargo	
Lema / Versión	Y POR QUÉ NO. PARA UN PROYECTO INTELIGENTE

Entidad	TLAXCALA
Municipio	CHIAUTEMPAN
Colonia	PANZACOLA
Calle	IGNACIO PICAZO SUR
Número	76
Entre calle	TERCERA PRIVADA DE IGNACIO PICAZO SUR
Y Calle	TLAHUICOLE
C.P.	90800
Referencia	A UN COSTADO DE NEGOCIO SERVICIO Y REFACCIONES PARA LAVADORAS
Distritos Federales	
Distritos Locales	DISTRITO I

Observaciones DISTRITO LOCAL 9

Tamaño Ancho: 3 metros, alto: 2 metros

Tipo Anuncio MANTAS

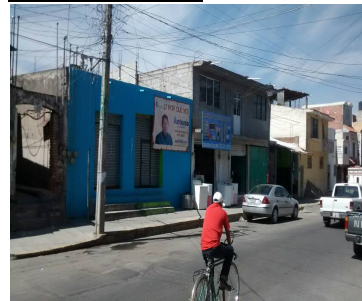

Sistema Integral de Monitoreo de Espectaculares

Reporte de recorrido

Usuario miguel.betancourt Fecha Encuesta: 2/6/2016 1:42:39 PM

Id Encuesta: 85448 - Ticket:39028 - Estatus:Autorizado

Período Electoral	APOYO CIUDADANO
Ámbito	Local
Partido Político	ASPIRANTE
Otro Partido	
Nombre Candidato	ANTONIO LIMA FLORES
Descripción del Cargo	PRESIDENTE MUNICIPAL
Otro Cargo	
Lema / Versión	SE BUSCA. PARA UN PROYECTO INTELIGENTE.

Entidad	TLAXCALA
Municipio	CHIAUTEMPAN
Colonia	CENTRO
Calle	MANUEL SALDAÑA NORTE
Número	33
Entre calle	REFORMA
Y Calle	IGNACIO ALLENDE
C.P.	90800
Referencia	FRENTE A ESCUELA PRIMARIA NIÑOS HÉROES DE CHAPULTEPEC
Distritos Federales	
Distritos Locales	DISTRITO I

Observaciones DISTRITO LOCAL 9.

Tamaño Ancho: 3 metros, alto: 2 metros

Tipo Anuncio MANTAS

