



Bld. Ruiz Cortines # 1917 Boca del Río, Veracruz

Tel: (229) 202 82 82

www.impulsos.com.mx

info@impulsos.com.mx



Fecha	Del 17 al 22 de Noviembre 2014
Tipo de estudio	Estudio telefónico
Tamaño de muestra	625 encuestas
Municipios	Xalapa, Veracruz, Boca del Río, Orizaba, Córdoba, Coatzacoalcos, Tuxpan, Minatitlán y Poza Rica
Fórmula	Infinita, considerando 95% de Confianza y un +/- 4 % de grado de error
Distribución de la muestra	Se sortearon aleatoriamente los números telefónicos por contactar y se solicita poner al habla a algún habitante de la casa, mayor de 18 años con credencial para votar del Estado de Veracruz
Fuente de los números telefónicos	Base Nacional de Números Telefónicos Disponibles que publica la COFETEL, actualizada a Noviembre 2012



NIVEL DE APROBACIÓN PRESIDENTE Y GOBERNADOR

¿Usted aprueba o desaprueba la manera en que está trabajando el Presidente de la República?

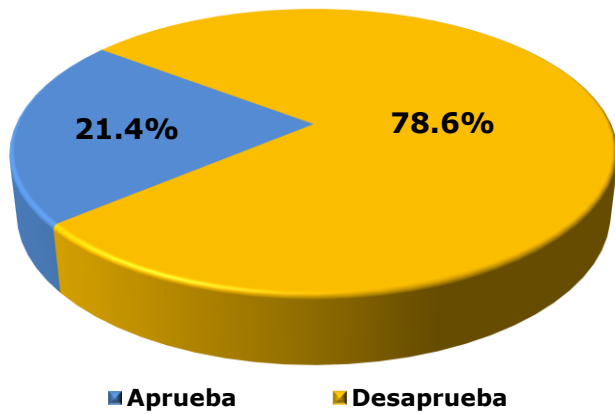

¿Usted aprueba o desaprueba la manera en que está trabajando el Gobernador?

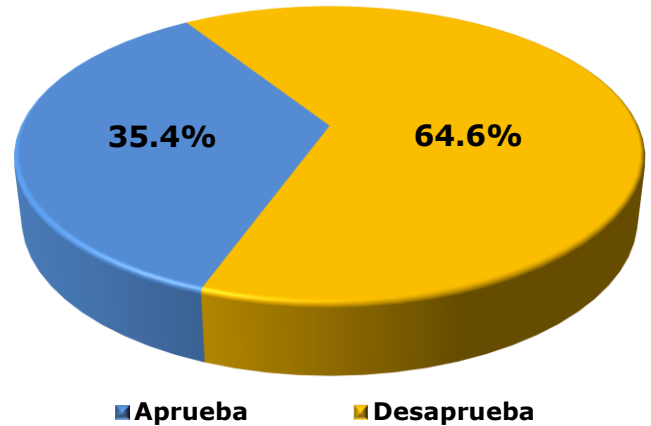

	Aprueba	Desaprueba
Boca del Río	28.9	71.1
Coahuila	20.2	79.8
Córdoba	42.6	57.4
Minatitlán	22.7	77.3
Orizaba	27.3	72.7
Poza Rica	20.8	79.2
Tuxpan	14.6	85.4
Veracruz	7.2	92.8
Xalapa	28.6	71.4

	Aprueba	Desaprueba
Boca del Río	31.6	68.4
Coahuila	40.5	59.5
Córdoba	75.9	24.1
Minatitlán	43.2	56.8
Orizaba	51.5	48.5
Poza Rica	28.3	71.7
Tuxpan	19.5	80.5
Veracruz	9.9	90.1
Xalapa	47.6	52.4



NIVEL DE APROBACIÓN PRESIDENTE Y GOBERNADOR

¿Usted aprueba o desaprueba la manera en que está trabajando el Presidente de la República?

		Aprueba	Desaprueba
Edad	18-30 años	26.8	73.2
	31-40 años	16.2	83.8
	41-50 años	22.5	77.5
	51-60 años	26.8	73.2
	Más de 60	15.5	84.5
Género	Masculino	20.3	79.7
	Femenino	22.5	77.5

¿Usted aprueba o desaprueba la manera en que está trabajando el Gobernador?

		Aprueba	Desaprueba
Edad	18-30 años	45.7	54.3
	31-40 años	26.8	73.2
	41-50 años	38.4	61.6
	51-60 años	40.2	59.8
	Más de 60	25.4	74.6
Género	Masculino	32.9	67.1
	Femenino	37.8	62.2



NIVEL DE APROBACIÓN COMPARATIVO MENSUAL

¿Usted aprueba o desaprueba la manera en que está trabajando el Presidente de la República?

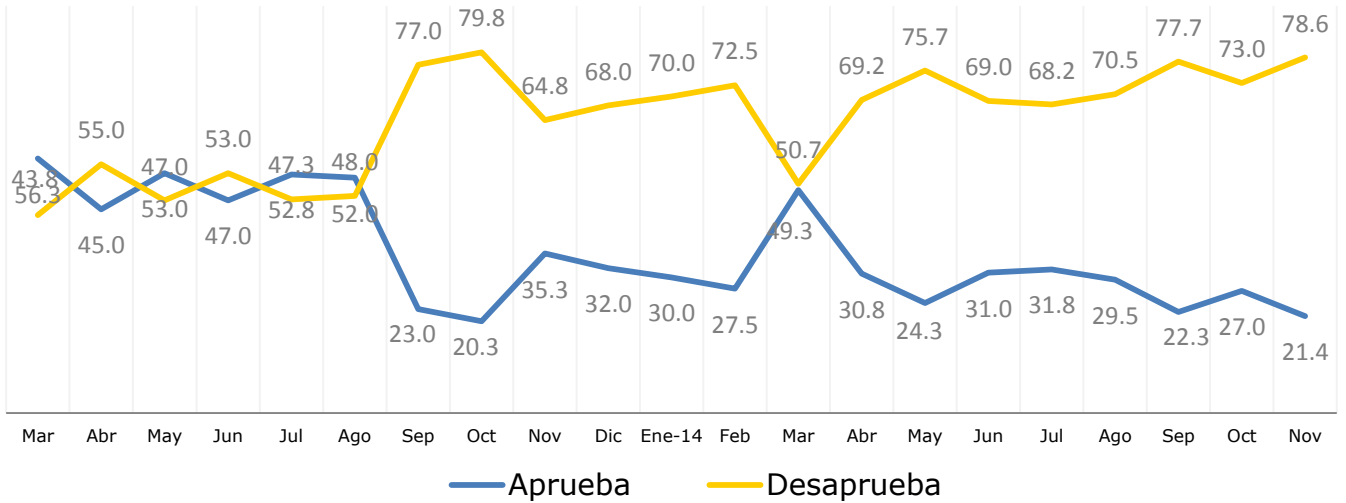

¿Usted aprueba o desaprueba la manera en que está trabajando el Gobernador?

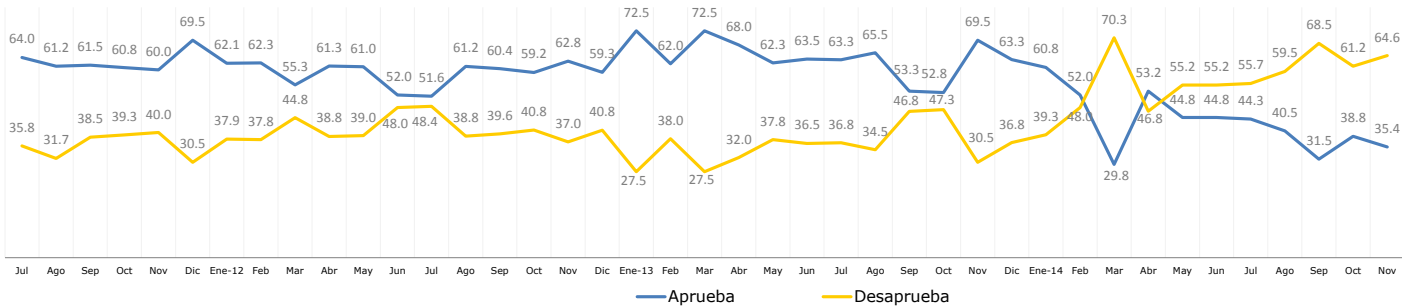

Los niveles de aprobación para el Presidente de la República y el Gobernador del Estado, se mantienen en uno de los niveles más bajos y con tendencia a seguir bajando.

CALIFICACIÓN PRESIDENTE Y GOBERNADOR

¿Qué calificación le da al trabajo del Presidente Enrique Peña Nieto?
%

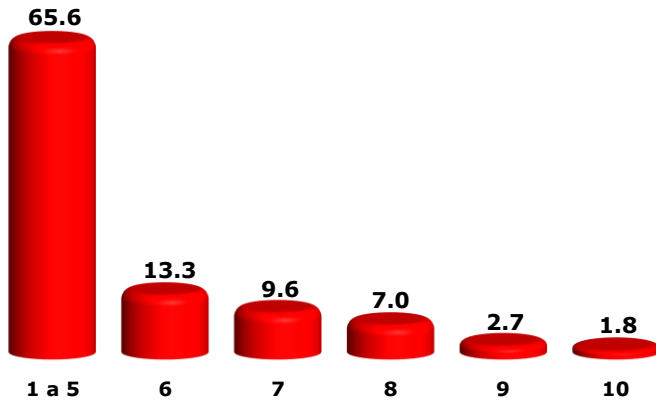

PROMEDIO: **4.3**

	Promedio
Boca del Río	3.5
Coatzacoalcos	4.0
Córdoba	5.1
Minatitlán	4.0
Orizaba	4.2
Poza Rica	3.3
Tuxpan	5.8
Veracruz	4.6
Xalapa	4.2

¿Qué calificación le da al trabajo del Gobernador Javier Duarte de Ochoa?
%

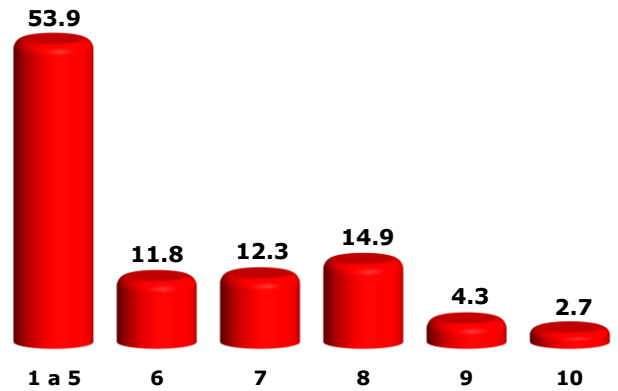

PROMEDIO: **5.3**

	Promedio
Boca del Río	4.2
Coatzacoalcos	5.4
Córdoba	6.9
Minatitlán	5.1
Orizaba	5.5
Poza Rica	4.2
Tuxpan	6.0
Veracruz	5.0
Xalapa	5.6



CALIFICACIÓN

PRESIDENTE Y GOBERNADOR

¿Qué calificación le da al trabajo del Presidente Enrique Peña Nieto?
%

¿Qué calificación le da al trabajo del Gobernador Javier Duarte de Ochoa?
%

Promedio
Promedio

Edad	18 a 30 años	4.8
	31 a 40 años	4.2
	41 a 50 años	4.6
	51 a 60 años	4.1
	Más de 60 años	3.5

Edad	18 a 30 años	6.0
	31 a 40 años	5.1
	41 a 50 años	5.3
	51 a 60 años	5.2
	Más de 60 años	4.2

Género	Masculino	4.1
	Femenino	4.6

Género	Masculino	5.1
	Femenino	5.5



CALIFICACIÓN COMPARATIVO MENSUAL

¿Qué calificación le da al trabajo del Presidente Enrique Peña Nieto?

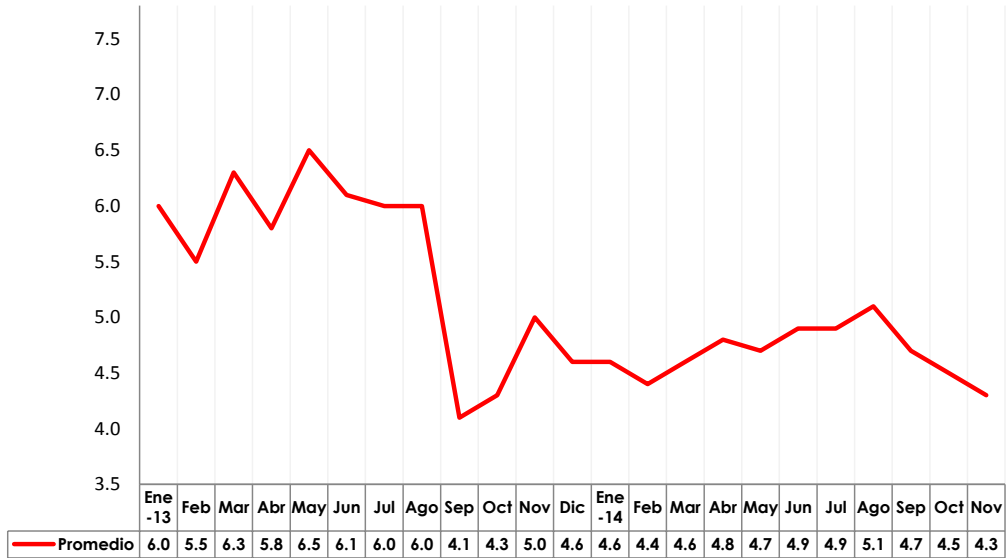

¿Qué calificación le da al trabajo del Gobernador Javier Duarte de Ochoa?

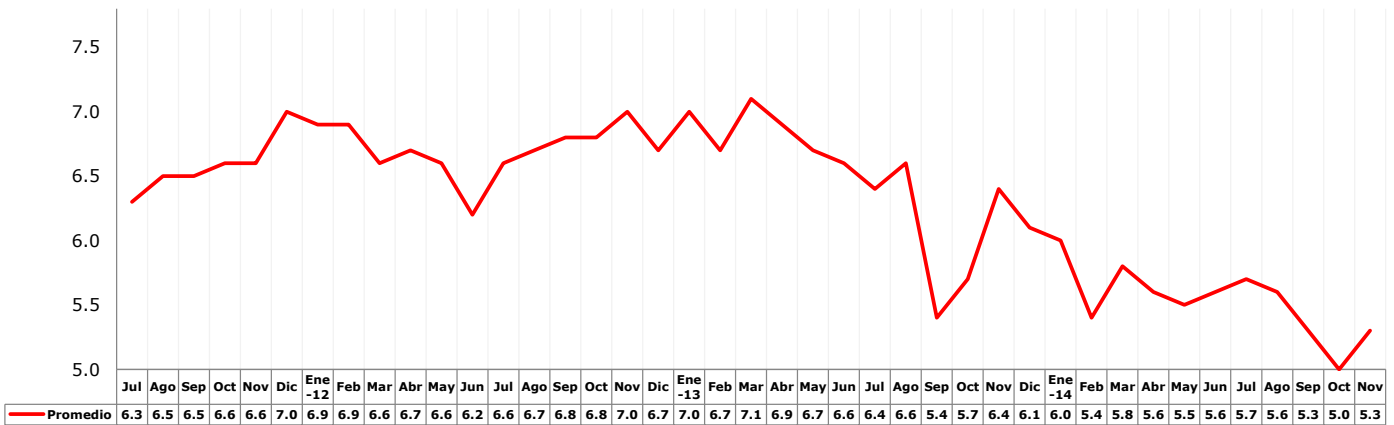



PRINCIPAL PROBLEMA

¿Cuál cree usted que es el principal problema que debe atender el Gobierno del Estado?
%

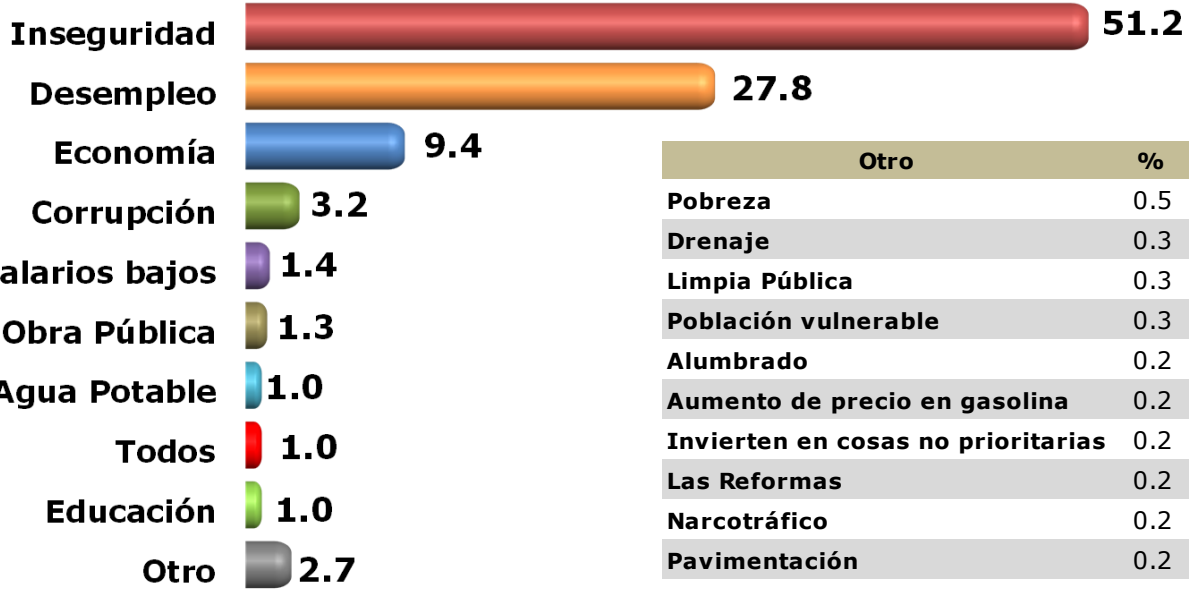

Otro	%
Pobreza	0.5
Drenaje	0.3
Limpia Pública	0.3
Población vulnerable	0.3
Alumbrado	0.2
Aumento de precio en gasolina	0.2
Invierten en cosas no prioritarias	0.2
Las Reformas	0.2
Narcotráfico	0.2
Pavimentación	0.2
Salud	0.2
Servicio públicos	0.2

	Inseguridad	Desempleo	Economía	Corrupción	Salarios bajos	Falta de Obra Pública	Educación	Todos	Otro
Boca del Río	63.2	26.3	-	2.6	2.6	-	5.3	-	-
Coatzacoalcos	50.0	19.0	16.7	3.6	2.4	-	-	1.2	7.1
Córdoba	46.3	46.3	-	-	-	5.6	-	1.9	-
Minatitlán	54.5	25.0	11.4	-	-	4.5	-	-	4.5
Orizaba	42.4	36.4	3.0	-	3.0	3.0	3.0	-	9.1
Poza Rica	66.0	11.3	11.3	11.3	-	-	-	-	-
Tuxpan	51.2	46.3	-	-	-	-	-	2.4	-
Veracruz	46.7	32.2	4.6	3.9	3.3	1.3	-	0.7	7.2
Xalapa	50.8	20.6	20.6	3.2	-	-	2.4	1.6	0.8



PRINCIPAL PROBLEMA

¿Cuál cree usted que es el principal problema que debe atender el Gobierno del Estado?

%

		18-30 años	31-40 años	41-50 años	51-60 años	Más de 60
Edad	Inseguridad	22.8	30.6	20.3	12.8	13.4
	Desempleo	14.4	29.9	28.7	17.2	9.8
	Economía	15.3	20.3	27.1	28.8	8.5
	Corrupción	30.0	30.0	5.0	25.0	10.0
	Salarios bajos	11.1	33.3	33.3	22.2	-
	Falta de Obra Pública	37.5	25.0	37.5	-	-
	Agua Potable	33.3	-	50.0	-	16.7
	Educación	33.3	16.7	50.0	-	-
	Todos	16.7	33.3	33.3	16.7	-
	Pobreza	33.3	33.3	33.3	-	-
	Drenaje	-	-	50.0	50.0	-
	Limpia Pública	-	50.0	-	-	50.0
	Población vulnerable	-	-	50.0	-	50.0
	Alumbrado	-	-	100.0	-	-
	Aumento de precios en ga	-	-	100.0	-	-
	Invierten en cosas no pri	100.0	-	-	-	-
	Las Reformas	100.0	-	-	-	-
	Narcotráfico	100.0	-	-	-	-
	Pavimentación	-	100.0	-	-	-
	Salud	-	-	-	-	100.0
Servicio públicos	100.0	-	-	-	-	
		Masculino	Femenino			
Género	Inseguridad	49.4	50.6			
	Desempleo	48.9	51.1			
	Economía	55.9	44.1			
	Corrupción	45.0	55.0			
	Salarios bajos	44.4	55.6			
	Falta de Obra Pública	37.5	62.5			
	Agua Potable	66.7	33.3			
	Educación	50.0	50.0			
	Todos	50.0	50.0			
	Pobreza	66.7	33.3			
	Drenaje	100.0	-			
	Limpia Pública	100.0	-			
	Población vulnerable	-	100.0			
	Alumbrado	100.0	-			
	Aumento de precios en ga	-	100.0			
	Invierten en cosas no pri	-	100.0			
	Las Reformas	-	100.0			
	Narcotráfico	-	100.0			
	Pavimentación	-	100.0			
	Salud	100.0	-			
Servicio públicos	-	100.0				



PRINCIPAL PROBLEMA COMPARATIVO MENSUAL

¿Cuál cree usted que es el principal problema que debe atender el Gobierno del Estado?
%

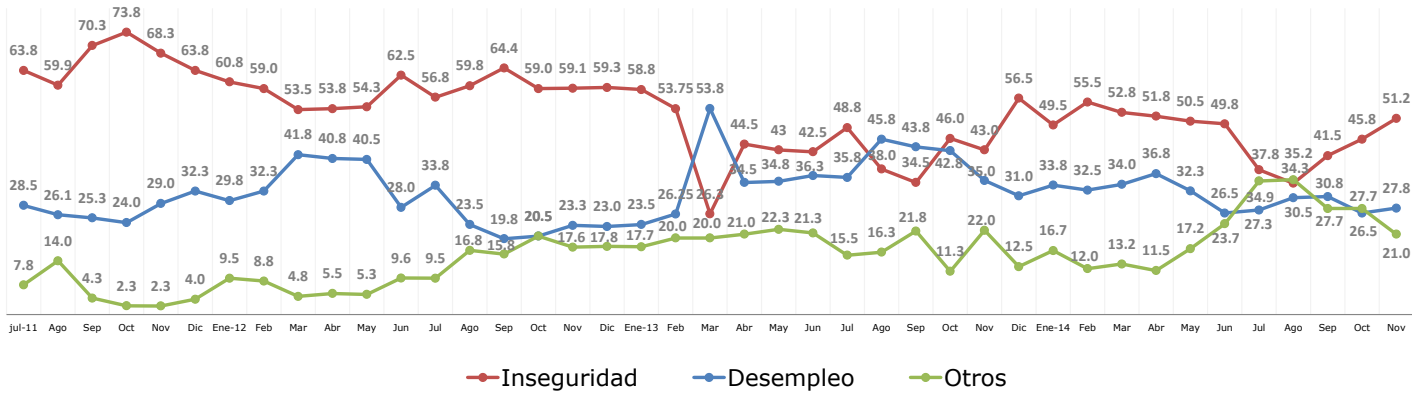



ACCIÓN MÁS IMPORTANTE

¿Cuál cree usted que haya sido la acción más importante que el gobierno de Javier Duarte haya realizado hasta este momento?

%

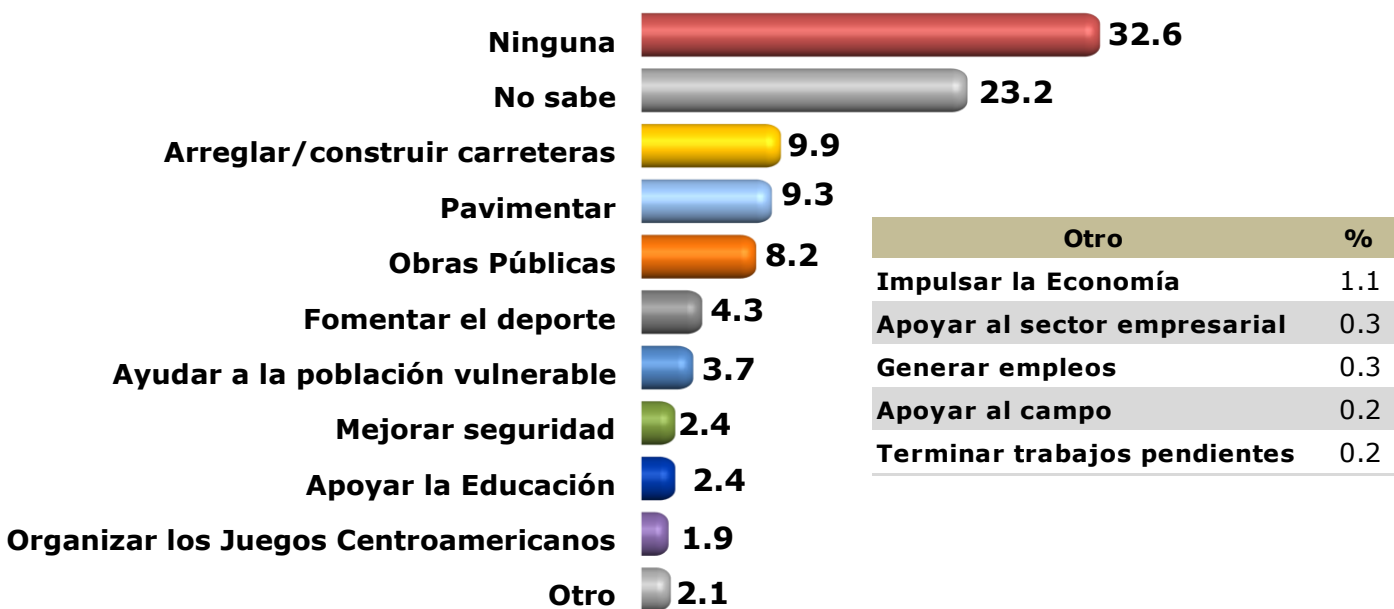

	Ninguna	No sabe	Arreglar/construir carreteras	Pavimentar	Obras Públicas	Fomentar el deporte	Ayudar a la población vulnerable	Apoyar la Educación	Mejorar seguridad	Otro
Boca del Río	50.0	23.7	7.9	-	7.9	2.6	-	2.6	2.6	2.6
Coatzacoalcos	39.3	25.0	15.5	3.6	6.0	1.2	3.6	1.2	2.4	2.4
Córdoba	13.0	25.9	20.4	3.7	13.0	14.8	5.6	3.7	-	-
Minatitlán	31.8	15.9	6.8	4.5	11.4	6.8	6.8	-	13.6	2.3
Orizaba	24.2	27.3	6.1	-	15.2	12.1	3.0	6.1	-	6.1
Poza Rica	58.5	28.3	3.8	-	-	-	5.7	1.9	1.9	-
Tuxpan	4.9	24.4	14.6	22.0	12.2	2.4	2.4	2.4	4.9	9.8
Veracruz	27.6	15.1	11.8	25.7	8.6	2.0	1.3	2.0	0.7	5.3
Xalapa	38.1	29.4	3.2	2.4	6.3	4.8	5.6	3.2	1.6	5.6



¿Cómo siente su situación económica con respecto al año pasado, el 2013?

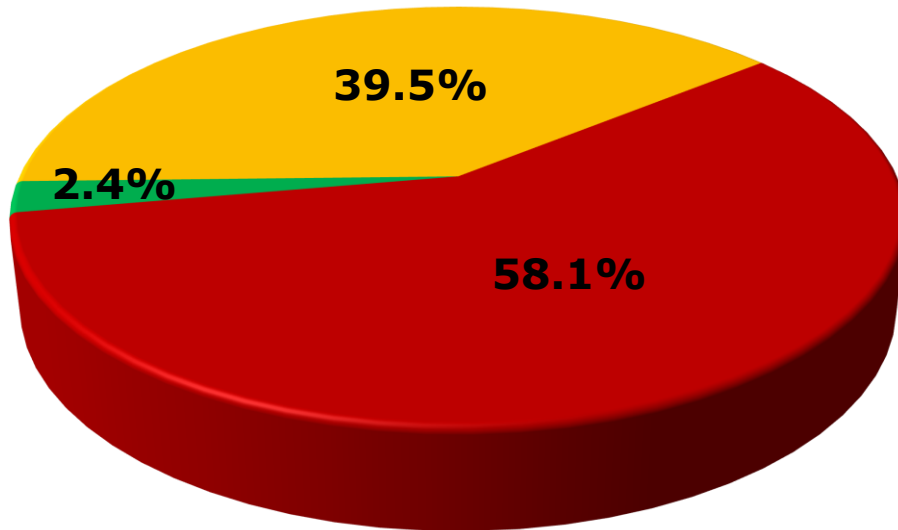

■ **Mejor**
■ **Igual**
■ **Peor**

	Mejor	Igual	Peor
Boca del Río	2.6	39.5	57.9
Coahuila	3.6	36.9	59.5
Córdoba	3.7	50.0	46.3
Minatitlán	-	36.4	63.6
Orizaba	3.0	30.3	66.7
Poza Rica	-	17.0	83.0
Tuxpan	2.4	61.0	36.6
Veracruz	3.3	44.1	52.6
Xalapa	1.6	37.3	61.1



¿Cómo siente su situación económica con respecto al año pasado, el 2013?

		Mejor	Igual	Peor
Edad	18-30 años	3.1	48.0	48.8
	31-40 años	1.1	41.9	57.0
	41-50 años	2.0	40.4	57.6
	51-60 años	3.1	34.0	62.9
	Más de 60	4.2	23.9	71.8
Género	Masculino	2.6	42.6	54.8
	Femenino	2.2	36.5	61.3



ECONOMÍA

COMPARATIVO MENSUAL

¿Cómo siente su situación económica con respecto al año pasado, el 2013?
%

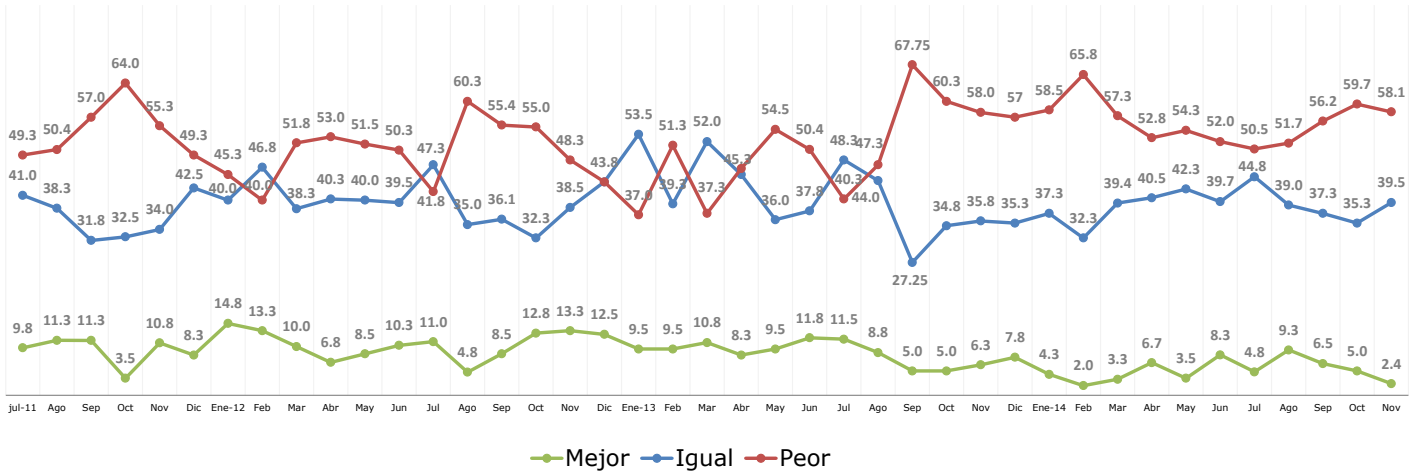



PANORAMA ELECTORAL

Si el día de hoy hubieran elecciones para elegir a un nuevo Gobernador del Estado, ¿por qué partido votaría usted?
%

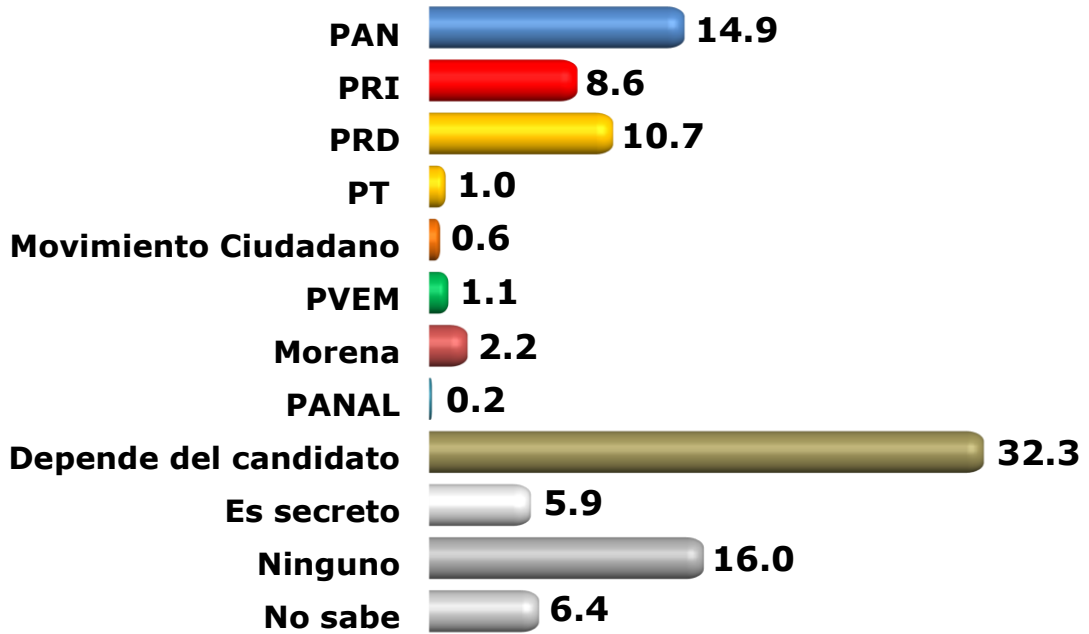

	PAN	PRI	PRD	PT	Movimiento Ciudadano	PVEM	Morena	PANAL	Depende del candidato	Es secreto	Ninguno	No sabe
Boca del Río	47.4	7.9	2.6	-	-	-	2.6	-	10.5	-	13.2	15.8
Coatzacoalcos	14.3	7.1	9.5	1.2	-	-	-	-	36.9	7.1	20.2	3.6
Córdoba	7.4	5.6	1.9	-	-	-	-	-	44.4	16.7	14.8	9.3
Minatitlán	13.6	6.8	11.4	6.8	2.3	2.3	2.3	-	25.0	2.3	9.1	18.2
Orizaba	21.2	15.2	3.0	-	6.1	3.0	9.1	3.0	18.2	-	15.2	6.1
Poza Rica	3.8	11.3	9.4	-	-	-	5.7	-	37.7	3.8	26.4	1.9
Tuxpan	4.9	17.1	22.0	2.4	-	2.4	-	-	26.8	4.9	12.2	7.3
Veracruz	19.1	11.8	14.5	0.7	0.7	2.0	0.7	-	30.9	5.3	11.2	3.3
Xalapa	10.3	2.4	11.9	-	-	0.8	4.0	-	38.1	7.1	19.8	5.6

PANORAMA ELECTORAL COMPARATIVO MENSUAL

Si el día de hoy hubieran elecciones para elegir a un nuevo gobernador del estado, ¿por qué partido votaría usted?
%

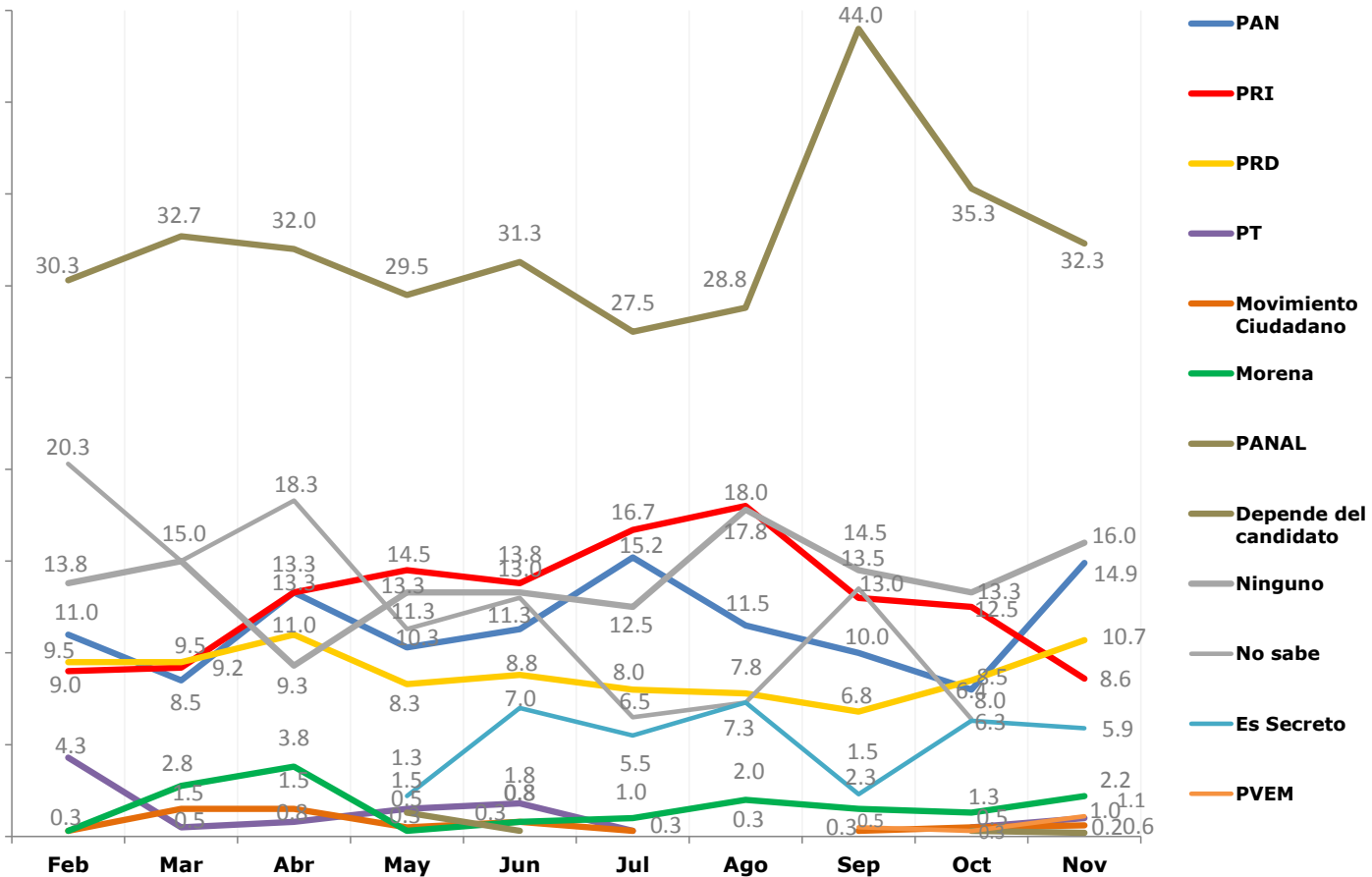



PANORAMA ELECTORAL

Si el día de hoy hubieran elecciones para elegir al Diputado Federal de su Distrito, ¿por qué partido votaría usted?

%

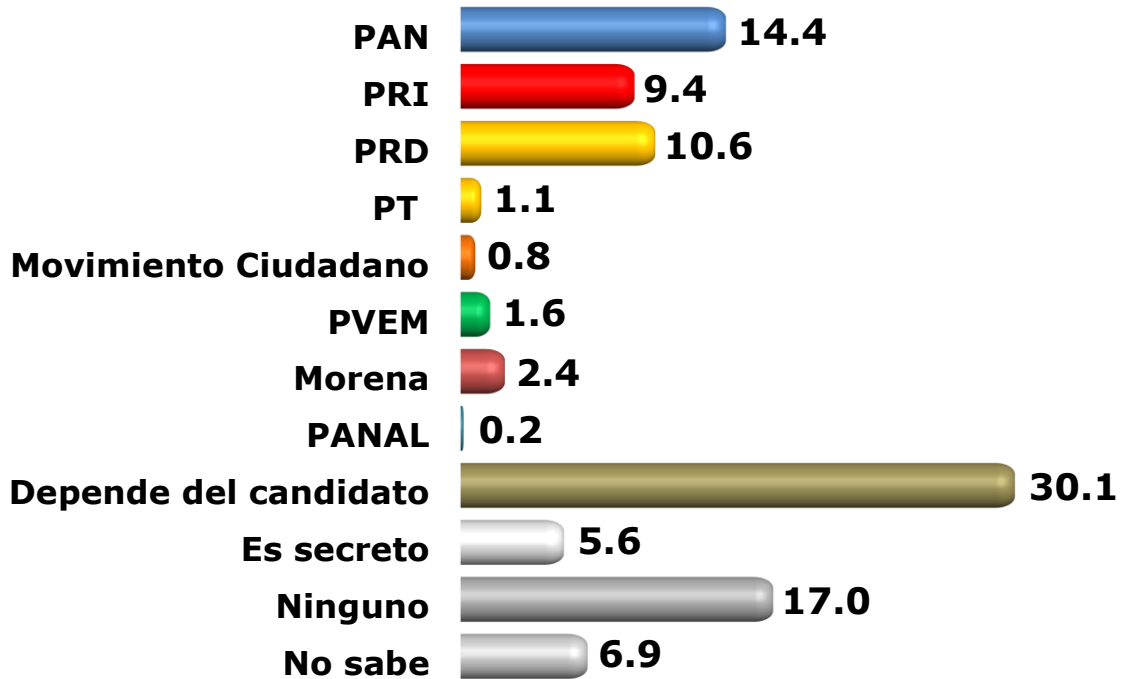

	PAN	PRI	PRD	PT	Movimiento Ciudadano	PVEM	Morena	PANAL	Depende del candidato	Es secreto	Ninguno	No sabe
Boca del Río	42.1	10.5	5.3	-	-	2.6	2.6	-	10.5	-	15.8	10.5
Coatzacoalcos	14.3	7.1	9.5	1.2	1.2	-	-	-	34.5	7.1	20.2	4.8
Córdoba	7.4	5.6	1.9	-	1.9	-	-	-	42.6	16.7	14.8	9.3
Minatitlán	13.6	6.8	9.1	6.8	-	6.8	4.5	-	20.5	-	9.1	22.7
Orizaba	21.2	18.2	3.0	3.0	6.1	3.0	6.1	3.0	6.1	-	21.2	9.1
Poza Rica	3.8	11.3	9.4	-	-	-	5.7	-	37.7	3.8	26.4	1.9
Tuxpan	2.4	24.4	19.5	2.4	-	2.4	-	-	26.8	4.9	12.2	4.9
Veracruz	19.1	11.8	14.5	0.7	0.7	2.0	1.3	-	28.3	4.6	13.2	3.9
Xalapa	10.3	2.4	11.9	-	-	0.8	4.0	-	37.3	7.1	19.8	6.3

PANORAMA ELECTORAL COMPARATIVO MENSUAL

Si el día de hoy hubieran elecciones para elegir al Diputado Federal de su Distrito, ¿por qué partido votaría usted?
%

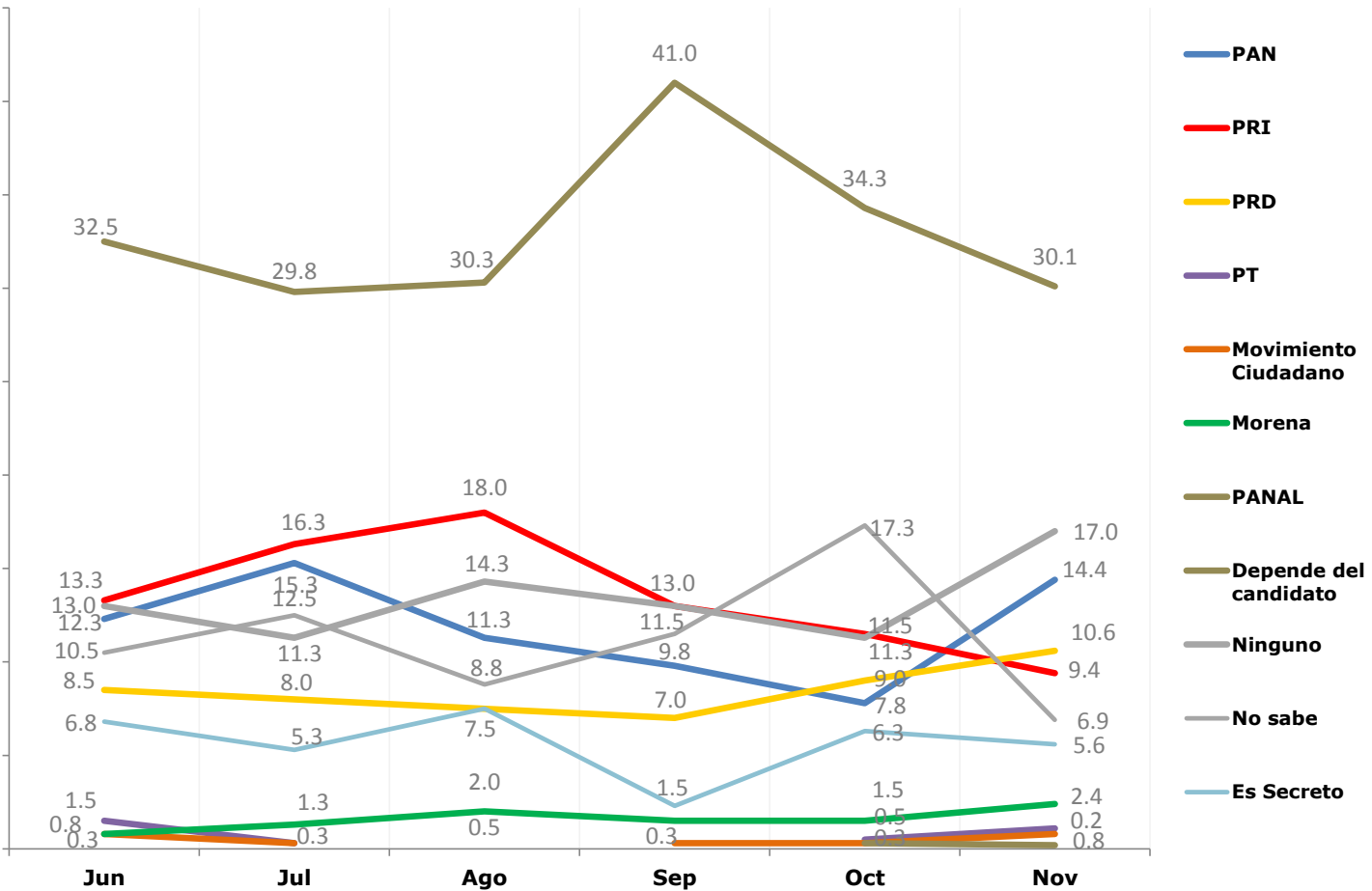

El PRI ha caído más de ocho puntos de preferencia electoral -tanto para la elección de diputados federales, como para la elección de gobernador-, en los últimos tres meses y el nuevo partido de Andrés Manuel López Obrador, parece consolidarse como la cuarta fuerza electoral en el estado, por arriba de los demás partidos pequeños.



En relación a los demás estados del país, usted considera que el Estado de Veracruz es...

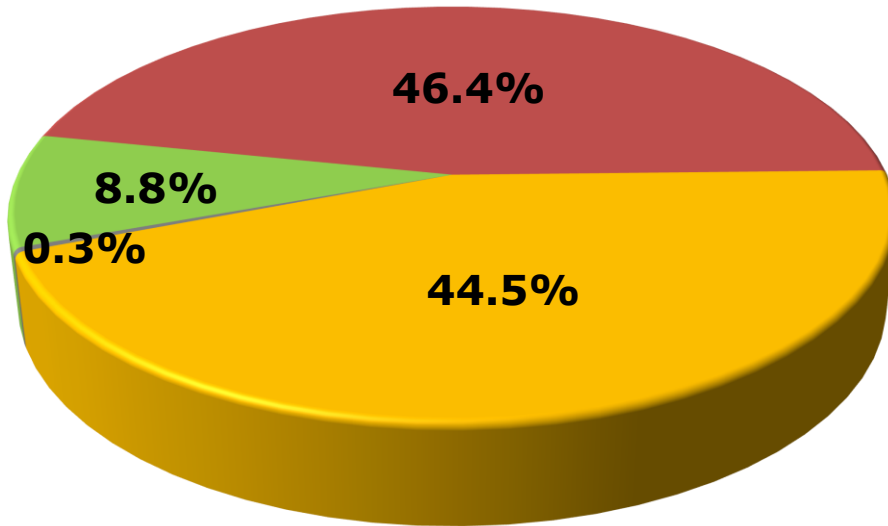

- De los más seguros
 ■ De los más inseguros
- Igual que los demás
 ■ No sabe

	De los más seguros	De los más inseguros	Igual que los demás	No sabe
Boca del Río	18.4	39.5	42.1	-
Coahuila de Zaragoza	3.6	47.6	48.8	-
Córdoba	11.1	35.2	53.7	-
Minatitlán	11.4	47.7	38.6	2.3
Orizaba	3.0	51.5	45.5	-
Poza Rica	5.7	60.4	34.0	-
Tuxpan	14.6	46.3	39.0	-
Veracruz	11.8	52.6	34.9	0.7
Xalapa	4.8	37.3	57.9	-



A raíz de la desaparición de los estudiantes de Ayotzinapa en Guerrero, se han llevado a cabo manifestaciones y protestas en todo el país en contra del gobierno federal. Usted...

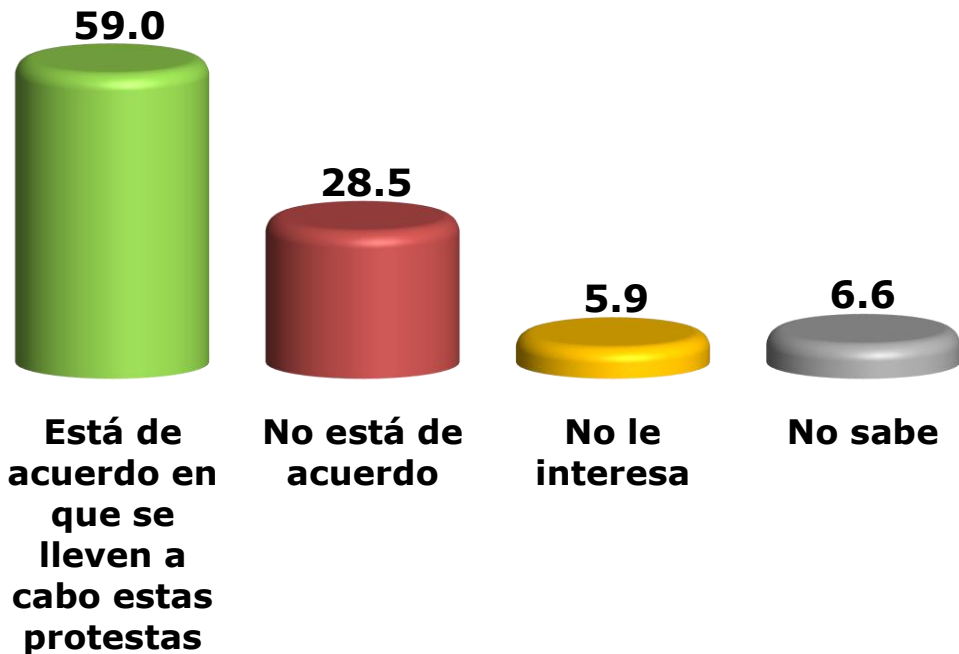

	Está de acuerdo en que se lleven a cabo estas protestas	No está de acuerdo	No le interesa	No sabe
Boca del Río	60.5	28.9	5.3	5.3
Coahuila	58.3	35.7	1.2	4.8
Córdoba	55.6	37.0	-	7.4
Minatitlán	56.8	29.5	9.1	4.5
Orizaba	63.6	30.3	-	6.1
Poza Rica	81.1	11.3	3.8	3.8
Tuxpan	39.0	26.8	14.6	19.5
Veracruz	51.3	25.0	13.2	10.5
Xalapa	66.7	31.0	1.6	0.8



¿Por qué opina que _____ acerca de estas manifestaciones y propuestas?

	Está de acuerdo en que se lleven a cabo estas protestas	No está de acuerdo	No le interesa
Genera violencia	-	39.9	13.5
Es su manera de pedir justicia	20.1	-	-
Es su forma de expresarse	14.4	-	-
Solo así hacen caso	9.8	-	-
Tienen derecho	8.7	-	-
Afecta a terceros	-	14.6	-
Mientras sea sin violencia	7.0	-	-
No sirve de nada	-	13.5	5.4
Para presionar al Gobierno	6.8	-	-
Deben aparecer	6.5	-	-
Se debe aclarar la situación	7.6	-	-
No es la solución	0.3	10.1	-
No le interesa	-	-	45.9
Hay inseguridad	3.8	-	-
Apoya a los familiares	3.5	-	-
El Gobierno no hace nada	3.0	-	-
Le da igual	-	-	24.3
No contestó	-	3.4	8.1
No debió suceder	2.4	-	-
Hay corrupción	2.2	-	-
Genera caos vial	-	3.9	-
La gente ya está cansada de la situación	1.6	-	-
No se organizan bien	-	2.8	-
Que el Gobierno se entere del descontento	1.4	-	-
Se perdió la razón de las manifestaciones	-	2.2	2.7
Defienden sus intereses	-	2.2	-
El Gobierno no es responsable	-	2.2	-
Los estudiantes están perdiendo clases	-	2.8	-
Haría lo mismo	0.8	-	-
No aparecerán	-	1.1	-
El Presidente debe renunciar	0.3	-	-
Las autoridades deben hacerse cargo	-	0.6	-
Muchos se aprovechan de la situación	-	0.6	-



¿Está usted enterado que Angélica Rivera, la esposa del Presidente Peña Nieto, compró una casa de mas de 70 millones de pesos?

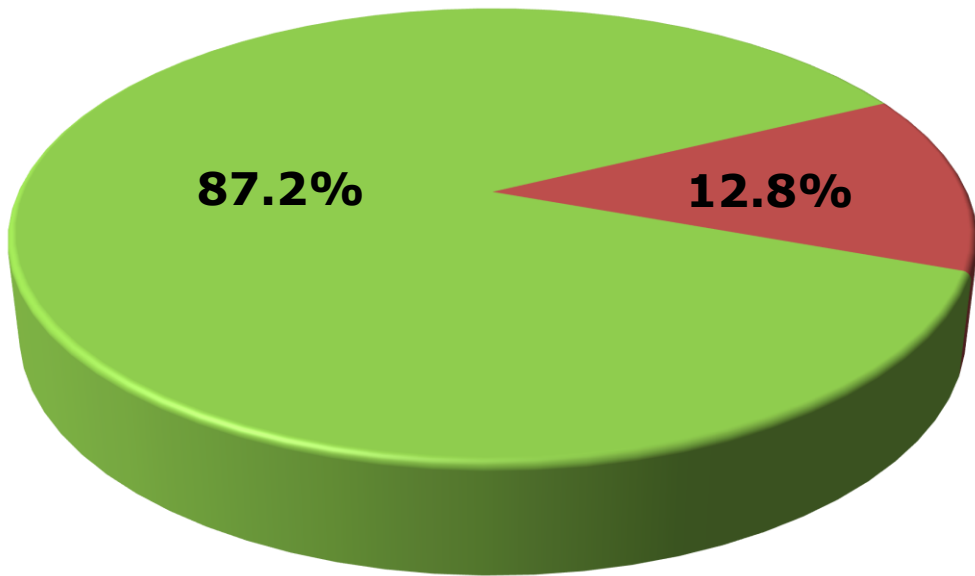

■ Sí

■ No

	Sí	No
Boca del Río	86.8	13.2
Coahuila	92.9	7.1
Córdoba	72.2	27.8
Minatitlán	84.1	15.9
Orizaba	93.9	6.1
Poza Rica	90.6	9.4
Tuxpan	75.6	24.4
Veracruz	88.2	11.8
Xalapa	90.5	9.5

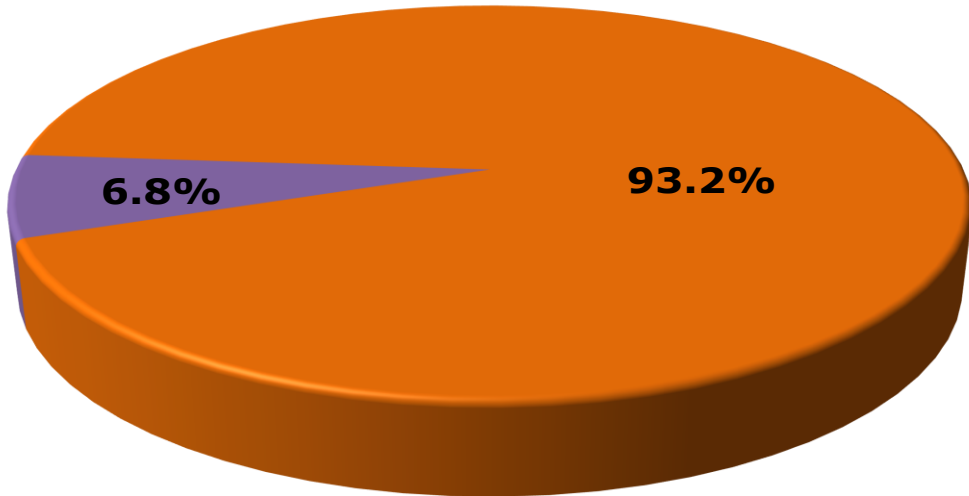

- **La versión dada por Angélica Rivera: que esa compra fue posible gracias a su trabajo como actriz y que esto no debería ser usado para atacar a su esposo, el Presidente de la República**
- **La versión publicada en algunos medios, que argumenta un conflicto de interés y posibles actos de corrupción entre el Presidente, su esposa, Televisa y la empresa que les vendió la casa**

	La versión dada por Angélica Rivera	La versión publicada en algunos medios
Boca del Río	6.1	93.9
Coatzacoalcos	9.0	91.0
Córdoba	10.3	89.7
Minatitlán	10.8	89.2
Orizaba	-	100.0
Poza Rica	14.6	85.4
Tuxpan	-	100.0
Veracruz	4.5	95.5
Xalapa	6.1	93.9

Cerca del 90% de los Veracruzanos encuestados se enteró del caso de “La Casa Blanca” y de éstos más del 90% no creen la versión presentada por el Presidente y su gobierno al respecto.



¿Por qué medio(s) se entera usted de las noticias de su Ciudad?
%

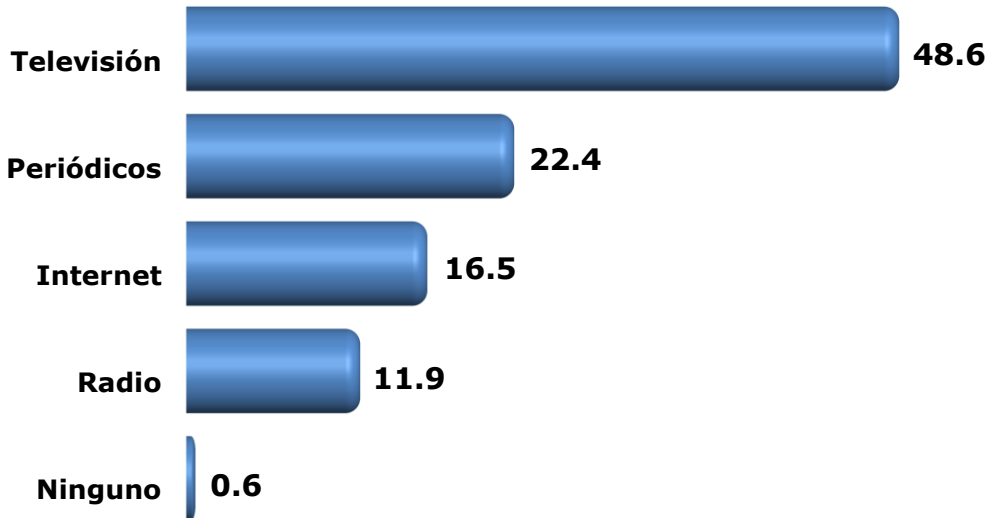

	Televisión	Periódicos	Internet	Radio	Ninguno
Boca del Río	55.2	15.5	17.2	12.1	-
Coatzacoalcos	50.8	28.0	11.4	9.8	-
Córdoba	55.1	20.2	14.6	10.1	-
Minatitlán	50.0	12.2	27.0	10.8	-
Orizaba	61.0	12.2	12.2	9.8	4.9
Poza Rica	49.5	23.7	9.7	17.2	-
Tuxpan	46.2	25.0	25.0	3.8	-
Veracruz	40.7	27.0	19.1	11.3	2.0
Xalapa	47.9	21.7	15.7	14.7	-



MEDIOS POR GÉNERO

¿Por qué medio(s) se entera usted de las noticias de su Ciudad?
%

	Masculino	Femenino
Televisión	48.4	51.6
Periódicos	60.5	39.5
Radio	55.1	44.9
Internet	44.7	55.3
Ninguno	50.0	50.0

		Televisión	Periódicos	Internet	Radio	Ninguno
Boca del Río	Femenino	50.0	44.4	70.0	71.4	-
	Masculino	50.0	55.6	30.0	28.6	-
Coahuila	Femenino	46.3	35.1	73.3	53.8	-
	Masculino	53.7	64.9	26.7	46.2	-
Córdoba	Femenino	49.0	38.9	15.4	66.7	-
	Masculino	51.0	61.1	84.6	33.3	-
Minatitlán	Femenino	54.1	55.6	40.0	75.0	-
	Masculino	45.9	44.4	60.0	25.0	-
Orizaba	Femenino	60.0	60.0	40.0	75.0	-
	Masculino	40.0	40.0	60.0	25.0	100.0
Poza Rica	Femenino	58.7	18.2	33.3	56.3	-
	Masculino	41.3	81.8	66.7	43.8	-
Tuxpan	Femenino	50.0	38.5	38.5	100.0	-
	Masculino	50.0	61.5	61.5	-	-
Veracruz	Femenino	50.6	47.3	43.6	47.8	75.0
	Masculino	49.4	52.7	56.4	52.2	25.0
Xalapa	Femenino	51.9	38.3	47.1	43.8	-
	Masculino	48.1	61.7	52.9	56.3	-



MEDIOS POR EDAD

¿Por qué medio(s) se entera usted de las noticias de su Ciudad?
%

	18-30 años	31-40 años	41-50 años	51-60 años	Más de 60
Televisión	17.6	28.3	25.1	17.3	11.8
Periódicos	10.3	34.6	29.9	15.4	9.8
Internet	44.9	27.2	13.9	10.1	3.8
Radio	11.3	30.4	23.5	23.5	11.3
Ninguno	-	16.7	16.7	-	66.7



De las siguientes cualidades que le voy a mencionar, ¿cuál es la más importante a la hora de escoger un medio para enterarse de las noticias?

%

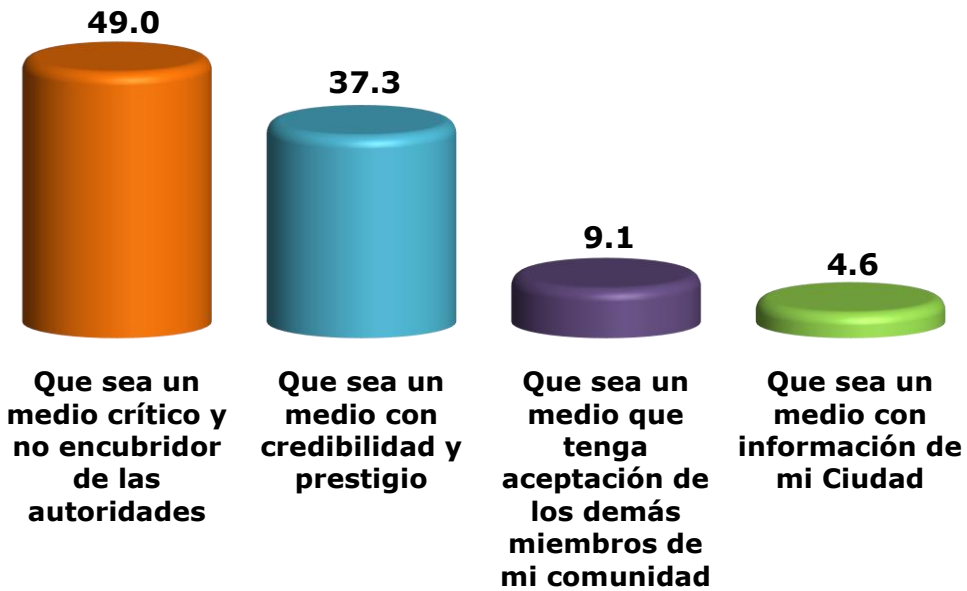

	Que sea un medio crítico y no encubridor de las autoridades	Que sea un medio con credibilidad y prestigio	Que sea un medio que tenga aceptación de los demás miembros de mi comunidad	Que sea un medio con información de mi Ciudad
Boca del Río	39.5	57.9	-	2.6
Coatzacoalcos	64.3	19.0	15.5	1.2
Córdoba	46.3	46.3	5.6	1.9
Minatitlan	36.4	29.5	9.1	25.0
Orizaba	30.3	45.5	12.1	12.1
Poza Rica	94.3	3.8	1.9	-
Tuxpan	24.4	63.4	7.3	4.9
Veracruz	24.3	60.5	9.2	5.9
Xalapa	70.6	17.5	11.9	-



MEDIOS POR GÉNERO

De las siguientes cualidades que le voy a mencionar, ¿cuál es la más importante a la hora de escoger un medio para enterarse de las noticias?

%

	Masculino	Femenino
Que sea un medio crítico y no encubridor de las autoridades	54.6	45.4
Que sea un medio con credibilidad y prestigio	42.5	57.5
Que sea un medio que tenga aceptación de los demás miembros de mi comunidad	59.6	40.4
Que sea un medio con información de mi Ciudad	34.5	65.5

		Crítico y no encubridor de las autoridades	Con credibilidad y prestigio	Que tenga aceptación de los demás miembros de mi comunidad	Con información de mi Ciudad
Boca del Río	Femenino	26.7	68.2	-	100.0
	Masculino	73.3	31.8	-	-
Coahuila de Zaragoza	Femenino	48.1	56.3	53.8	100.0
	Masculino	51.9	43.8	46.2	-
Córdoba	Femenino	44.0	52.0	66.7	100.0
	Masculino	56.0	48.0	33.3	-
Minatitlán	Femenino	31.3	69.2	25.0	72.7
	Masculino	68.8	30.8	75.0	27.3
Orizaba	Femenino	40.0	53.3	100.0	-
	Masculino	60.0	46.7	-	-
Poza Rica	Femenino	50.0	50.0	100.0	50.0
	Masculino	50.0	50.0	-	50.0
Tuxpan	Femenino	20.0	57.7	33.3	50.0
	Masculino	80.0	42.3	66.7	50.0
Veracruz	Femenino	37.8	56.5	50.0	33.3
	Masculino	62.2	43.5	50.0	66.7
Xalapa	Femenino	53.9	54.5	20.0	-
	Masculino	46.1	45.5	80.0	-



MEDIOS POR EDAD

De las siguientes cualidades que le voy a mencionar, ¿cuál es la más importante a la hora de escoger un medio para enterarse de las noticias?

%

	Que sea un medio crítico y no encubridor de las autoridades	Que sea un medio con credibilidad y prestigio	Que sea un medio que tenga aceptación de los demás miembros de mi comunidad	Que sea un medio con información de mi Ciudad
18-30 años	51.2	32.3	11.8	4.7
31-40 años	51.4	38.5	6.7	3.4
41-50 años	42.4	45.0	7.3	5.3
51-60 años	52.6	33.0	10.3	4.1
Más de 60	47.9	32.4	12.7	7.0



¿Qué periódico(s) lee?
%

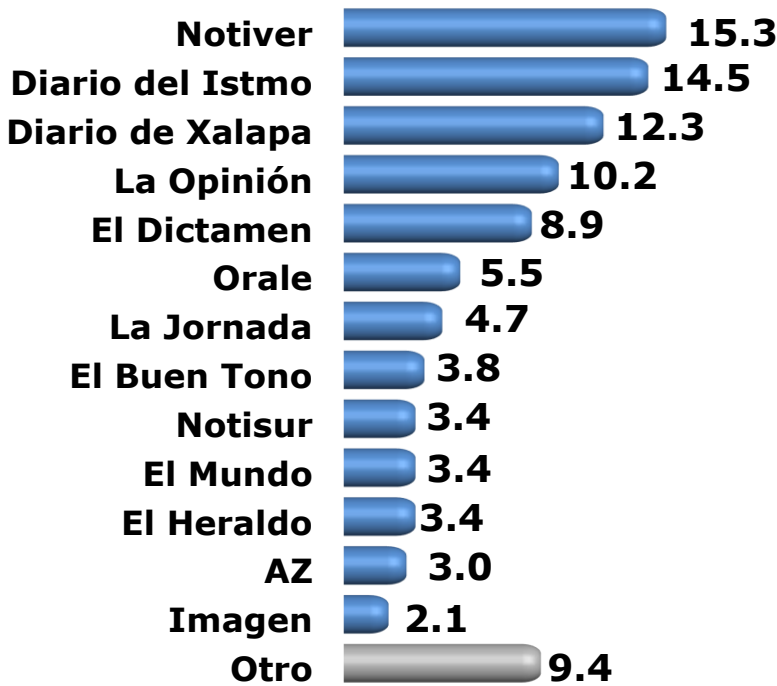

Otro	%
Diario de Tuxpan	1.7
Milenio	1.7
Proceso	1.3
El Liberal	0.9
El Sol	0.9
Diario de Poza Rica	0.4
El Indigo	0.4
El Noreste	0.4
El Portal	0.4
El Universal	0.4
Excelsior	0.4
El Financiero	0.4

¿Qué periódico(s) lee?
%

	Boca del Río	Coatza-coalcos	Córdoba	Minatitlán	Orizaba	Poza Rica	Tuxpan	Veracruz	Xalapa
Notiver	42.9	-	-	-	-	-	7.7	45.9	1.9
Diario del Istmo	-	81.1	-	40.0	-	-	-	-	-
Diario de Xalapa	-	-	-	-	-	-	-	-	55.8
La Opinión	-	-	-	20.0	-	78.3	30.8	-	-
El Dictamen	42.9	-	-	-	-	-	-	24.6	-
Orale	7.1	-	-	-	-	-	-	19.7	-
La Jornada	-	-	-	-	-	4.3	-	-	19.2
El Buen Tono	-	-	40.0	-	20.0	-	-	-	-
El Heraldo	-	2.7	20.0	-	-	-	-	-	5.8
El Mundo	-	-	40.0	-	-	-	-	-	-
Notisur	-	10.8	-	40.0	-	-	-	-	-
AZ	-	-	-	-	-	-	-	-	13.5
Imagen	7.1	-	-	-	-	-	-	6.6	-
Diario de Tuxpan	-	-	-	-	-	-	30.8	-	-
Milenio	-	-	-	-	-	-	30.8	-	-
Proceso	-	-	-	-	-	8.7	-	1.6	-
El Liberal	-	5.4	-	-	-	-	-	-	-
El Sol	-	-	-	-	40.0	-	-	-	-
Diario de Poza Rica	-	-	-	-	-	4.3	-	-	-
El Indigo	-	-	-	-	20.0	-	-	-	-
El Noreste	-	-	-	-	-	4.3	-	-	-
El Portal	-	-	-	-	-	-	-	-	1.9
El Universal	-	-	-	-	-	-	-	-	1.9
Excelsior	-	-	-	-	20.0	-	-	-	-
El Financiero	-	-	-	-	-	-	-	1.6	-



MEDIOS POR GÉNERO

¿Qué periódico(s) lee?
%

	Masculino	Femenino
Notiver	55.6	44.4
Diario de Xalapa	64.7	35.3
Diario del Istmo	61.8	38.2
La Opinión	75.0	25.0
El Dictamen	61.9	38.1
Orale	41.7	58.3
La Jornada	72.7	27.3
El Buen Tono	66.7	33.3
El Heraldo	75.0	25.0
El Mundo	50.0	50.0
Imagen	60.0	40.0
Diario de Tuxpan	25.0	75.0
Milenio	100.0	-
Proceso	66.7	33.3
AZ	50.0	50.0
Notisur	50.0	50.0
El Liberal	50.0	50.0
El Sol	-	100.0
Diario de Poza Rica	100.0	-
El Indigo	-	100.0
El Noreste	100.0	-
El Portal	-	100.0
El Universal	-	100.0
Excelsior	100.0	-
El Financiero	100.0	-



MEDIOS POR EDAD

¿Qué periódico(s) lee?
%

	18-30 años	31-40 años	41-50 años	51-60 años	Más de 60
Notiver	16.7	11.1	27.8	19.4	25.0
Diario de Xalapa	8.8	47.1	26.5	14.7	2.9
Diario del Istmo	11.8	29.4	38.2	8.8	11.8
La Opinión	16.7	37.5	16.7	12.5	16.7
El Dictamen	14.3	28.6	28.6	19.0	9.5
Orale	7.7	38.5	23.1	30.8	-
La Jornada	-	36.4	36.4	27.3	-
El Buen Tono	11.1	44.4	33.3	11.1	-
El Heraldó	-	50.0	37.5	12.5	-
El Mundo	12.5	50.0	-	37.5	-
Notisur	-	25.0	50.0	25.0	-
Imagen	20.0	-	80.0	-	-
Diario de Tuxpan	-	50.0	25.0	25.0	-
Milenio	25.0	50.0	25.0	-	-
Proceso	-	33.3	33.3	33.3	-
AZ	-	100.0	-	-	-
El Liberal	-	50.0	-	-	50.0
El Sol	-	-	50.0	-	50.0
El Indigo	-	-	100.0	-	-
El Noreste	-	-	100.0	-	-
El Portal	-	100.0	-	-	-
El Universal	-	-	-	-	100.0
Excelsior	-	-	-	100.0	-
El Financiero	-	-	-	100.0	-
Diario de Poza Rica	-	-	100.0	-	-



¿Qué página de internet visita para conocer las noticias de su Ciudad?
%

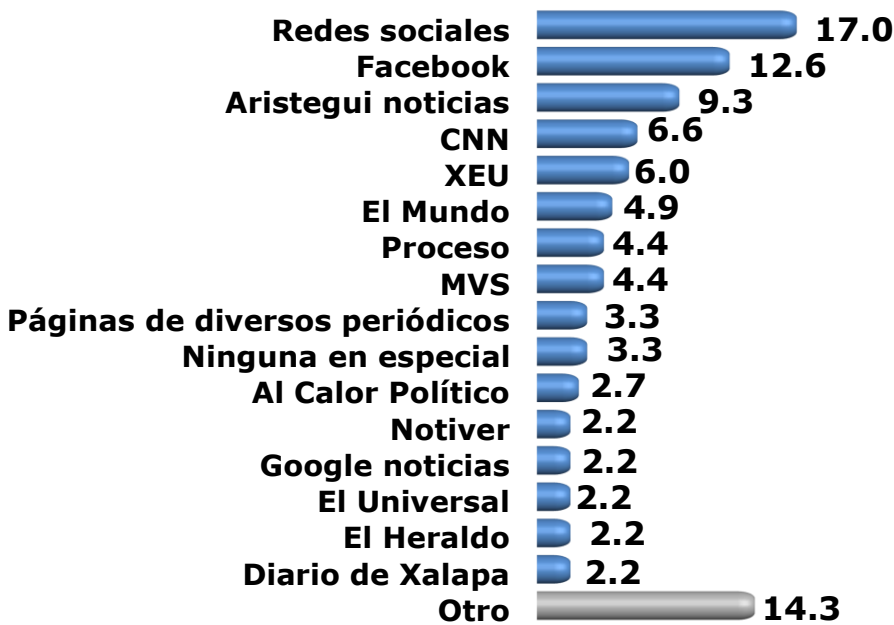

Otro	%
Diario del Istmo	1.6
Hotmail noticias	1.6
La Jornada	1.6
UNO Noticias	1.6
Youtube	1.6
Milenio	1.1
Crónica del poder	0.5
El Buen Tono	0.5
Foro Coatzacoahuila	0.5
Gobernantes	0.5
Imagen	0.5
InfoVeracruz	0.5
La Opinión	0.5
Reforma	0.5
Vértigo	0.5

¿Qué página de internet visita para conocer las noticias de su Ciudad?

%

	Boca del Río	Coatza-coalcos	Córdoba	Minatitlán	Orizaba	Poza Rica	Tuxpan	Veracruz	Xalapa
Redes sociales	-	27.8	28.6	4.0	-	66.7	7.7	12.8	20.5
Facebook	15.4	-	-	28.0	-	-	15.4	21.3	5.1
Aristegui noticias	15.4	11.1	-	12.0	60.0	11.1	7.7	6.4	5.1
CNN	7.7	5.6	-	8.0	-	-	15.4	10.6	2.6
XEU	38.5	-	-	-	-	-	-	12.8	-
El Mundo	-	-	57.1	-	20.0	-	-	-	-
MVS	15.4	5.6	-	4.0	-	-	-	8.5	-
Proceso	-	5.6	-	8.0	20.0	-	-	8.5	-
Ninguna en especial	-	-	-	8.0	-	-	15.4	2.1	2.6
Páginas de diversos periódicos	-	-	-	-	-	22.2	-	-	10.3
Al Calor Político	-	-	-	-	-	-	-	-	12.8
Diario de Xalapa	-	-	-	-	-	-	-	-	10.3
El Heraldó	-	11.1	7.1	-	-	-	-	-	2.6
El Universal	-	5.6	-	4.0	-	-	-	2.1	2.6
Google noticias	-	-	-	-	-	-	15.4	2.1	2.6
Notiver	-	-	-	-	-	-	-	8.5	-
Diario del Istmo	-	11.1	-	4.0	-	-	-	-	-
Hotmail noticias	-	5.6	-	-	-	-	-	-	5.1
La Jornada	-	5.6	-	-	-	-	-	-	5.1
UNO Noticias	-	-	-	8.0	-	-	-	2.1	-
Youtube	-	-	-	4.0	-	-	-	2.1	2.6
Milenio	-	-	-	-	-	-	15.4	-	-
Crónica del poder	-	-	-	-	-	-	-	-	2.6
El Buen Tono	-	-	7.1	-	-	-	-	-	-
El Pulso	-	-	-	-	-	-	-	-	2.6
Foro Coatza	-	5.6	-	-	-	-	-	-	-
Gobernantes	-	-	-	-	-	-	-	-	2.6
Imagen	-	-	-	-	-	-	-	-	2.6
InfoVeracruz	-	-	-	4.0	-	-	-	-	-
La Opinión	-	-	-	-	-	-	7.7	-	-
Reforma	7.7	-	-	-	-	-	-	-	-
Vértigo	-	-	-	4.0	-	-	-	-	-



MEDIOS POR GÉNERO

¿Qué página de internet visita para conocer las noticias de su Ciudad?

%

	Masculino	Femenino
Redes sociales	58.1	41.9
Facebook	47.8	52.2
Aristegui noticias	70.6	29.4
CNN	66.7	33.3
XEU	27.3	72.7
El Mundo	66.7	33.3
MVS	37.5	62.5
Proceso	75.0	25.0
Ninguna en especial	50.0	50.0
Páginas de diversos periódicos	33.3	66.7
Al Calor Político	80.0	20.0
Diario de Xalapa	75.0	25.0
El Heraldo	75.0	25.0
El Universal	50.0	50.0
Google noticias	-	100.0
Notiver	75.0	25.0
Diario del Istmo	33.3	66.7
Hotmail noticias	-	100.0
La Jornada	66.7	33.3
UNO Noticias	33.3	66.7
Youtube	66.7	33.3
Milenio	100.0	-
Crónica del poder	-	100.0
El Buen Tono	-	100.0
Foro Coatza	-	100.0
Gobernantes	100.0	-
Imagen	-	100.0
InfoVeracruz	100.0	-
La Opinión	100.0	-
Reforma	-	100.0
Vértigo	-	100.0



MEDIOS POR EDAD

¿Qué página de internet visita para conocer las noticias de su Ciudad?
%

	18-30 años	31-40 años	41-50 años	51-60 años	Más de 60
Redes sociales	51.6	16.1	16.1	12.9	3.2
Facebook	47.8	21.7	26.1	4.3	-
Aristegui noticias	41.2	11.8	23.5	17.6	5.9
CNN	33.3	33.3	25.0	8.3	-
XEU	27.3	63.6	9.1	-	-
El Mundo	44.4	44.4	-	11.1	-
MVS	25.0	50.0	12.5	-	12.5
Proceso	25.0	25.0	12.5	37.5	-
Ninguna en especial	33.3	33.3	33.3	-	-
Páginas de diversos periódicos	33.3	33.3	-	16.7	16.7
Al Calor Político	-	60.0	40.0	-	-
Diario de Xalapa	50.0	25.0	-	25.0	-
El Heraldo	50.0	50.0	-	-	-
El Universal	75.0	25.0	-	-	-
Google noticias	75.0	-	-	25.0	-
Notiver	-	50.0	-	25.0	25.0
Diario del Istmo	100.0	-	-	-	-
Hotmail noticias	100.0	-	-	-	-
La Jornada	33.3	33.3	33.3	-	-
UNO Noticias	33.3	33.3	-	-	33.3
Youtube	33.3	66.7	-	-	-
Milenio	-	100.0	-	-	-
Crónica del poder	-	-	-	-	100.0
El Buen Tono	100.0	-	-	-	-
Foro Coatzacoahuatlana	-	-	-	100.0	-
Gobernantes	100.0	-	-	-	-
Imagen	-	-	-	100.0	-
InfoVeracruz	-	100.0	-	-	-
La Opinión	100.0	-	-	-	-
Reforma	100.0	-	-	-	-
Vértigo	100.0	-	-	-	-

¿Qué estación o programa de radio es el que escucha para conocer la noticias de su Ciudad?

%

	Boca del Río	Coatzacoalcos	Córdoba	Minatitlán	Orizaba	Poza Rica	Tuxpan	Veracruz	Xalapa
XEU	85.7	-	-	14.3	-	-	-	50.0	-
No recuerda	-	7.7	-	-	-	47.1	-	8.3	18.8
El Patrón	-	-	44.4	-	-	-	-	-	28.1
los 40 principales	-	-	-	-	-	17.6	-	-	15.6
Radio Lobo	-	-	-	57.1	-	23.5	-	-	-
La Máquina 97.7	-	-	-	-	-	-	-	-	21.9
Máxima 93.1	-	38.5	-	-	-	-	-	-	-
MVS Radio	-	-	-	-	33.3	5.9	50.0	8.3	-
EXA	-	-	-	-	-	5.9	-	12.5	-
Radio fórmula	-	-	11.1	-	-	-	-	8.3	3.1
Ke Buena 690	-	23.1	-	-	-	-	-	-	-
La Mejor 100.5	14.3	-	-	-	-	-	-	8.3	-
Mar FM	-	15.4	-	-	-	-	-	4.2	-
José Antonio Peraza	-	7.7	-	14.3	-	-	-	-	-
Ori Stereo 99.3	-	-	-	-	66.7	-	-	-	-
Sensación fm	-	-	-	-	-	-	-	-	6.3
Universal 92.1	-	-	22.2	-	-	-	-	-	-
95.5 Sensación	-	-	-	-	-	-	-	-	3.1
Nova 92.1	-	-	11.1	-	-	-	-	-	-
Radio Hit	-	7.7	-	-	-	-	-	-	-
RTV	-	-	-	-	-	-	-	-	3.1
Soy FM 93.9	-	-	-	-	-	-	50.0	-	-
Tribuna del aire	-	-	-	14.3	-	-	-	-	-
Vive FM 89.5	-	-	11.1	-	-	-	-	-	-



MEDIOS POR GÉNERO

¿Qué estación o programa de radio es el que escucha para conocer la noticias de su Ciudad?

%

	Masculino	Femenino
XEU	42.1	57.9
No recuerda	47.1	52.9
El Patrón	46.2	53.8
los 40 principales	37.5	62.5
Radio Lobo	62.5	37.5
La Máquina 97.7	71.4	28.6
Máxima 93.1	40.0	60.0
MVS Radio	60.0	40.0
EXA	25.0	75.0
Radio fórmula	75.0	25.0
Ke Buena 690	66.7	33.3
La Mejor 100.5	66.7	33.3
Mar FM	66.7	33.3
José Antonio Peraza	-	100.0
Ori Stereo 99.3	50.0	50.0
Sensación fm	50.0	50.0
Universal 92.1	-	100.0
95.5 Sensación	-	100.0
Nova 92.1	100.0	-
Radio Hit	-	100.0
RTV	-	100.0
Soy FM 93.9	-	100.0
Tribuna del aire	-	100.0
Vive FM 89.5	-	100.0



MEDIOS POR EDAD

¿Qué estación o programa de radio es el que escucha para conocer la noticias de su Ciudad?

%

	18-30 años	31-40 años	41-50 años	51-60 años	Más de 60
XEU	21.1	26.3	15.8	21.1	15.8
No recuerda	11.8	29.4	17.6	23.5	17.6
El Patrón	7.7	38.5	38.5	15.4	-
los 40 principales	12.5	50.0	25.0	12.5	-
Radio Lobo	-	12.5	12.5	50.0	25.0
La Máquina 97.7	-	28.6	28.6	42.9	-
Máxima 93.1	40.0	20.0	20.0	20.0	-
MVS Radio	-	60.0	20.0	20.0	-
EXA	-	25.0	50.0	-	25.0
Radio fórmula	-	25.0	25.0	-	50.0
Ke Buena 690	-	-	33.3	66.7	-
La Mejor 100.5	-	66.7	-	33.3	-
Mar FM	-	100.0	-	-	-
José Antonio Peraz	50.0	-	50.0	-	-
Ori Stereo 99.3	-	-	-	100.0	-
Sensación fm	-	50.0	50.0	-	-
Universal 92.1	-	50.0	-	50.0	-
95.5 Sensación	-	100.0	-	-	-
Nova 92.1	-	-	100.0	-	-
Radio Hit	100.0	-	-	-	-
RTV	-	-	-	-	100.0
Soy FM 93.9	100.0	-	-	-	-
Tribuna del aire	-	-	-	100.0	-
Vive FM 89.5	-	100.0	-	-	-



DEMOGRÁFICOS

SEXO

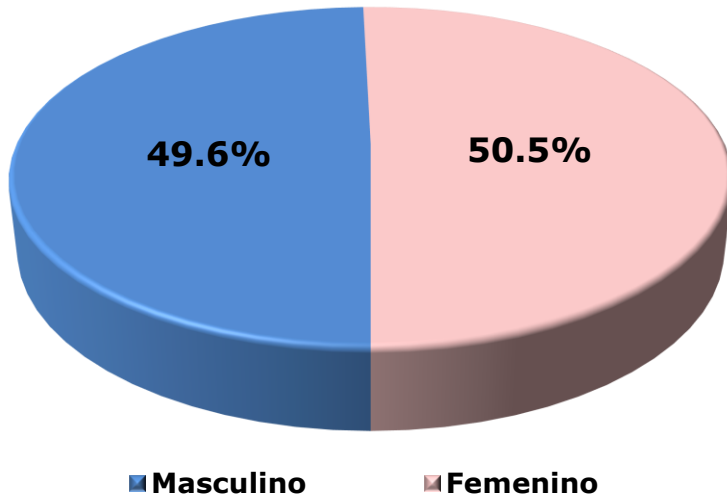

OCUPACIÓN

	%
Empleado	27.7
Ama de casa	26.7
Jubilado	8.6
Comerciante	7.7
Estudiante	7.2
Profesionista independiente	5.9
Oficio propio	3.5
Negocio propio	3.0
Taxista/Transportista	2.7
Obrero/Peón	2.1
Desempleado	1.6
Gobierno	1.6
Educación	1.1
No contestó	0.3
Agropecuario/Campo	0.2
Total	100.0

EDAD

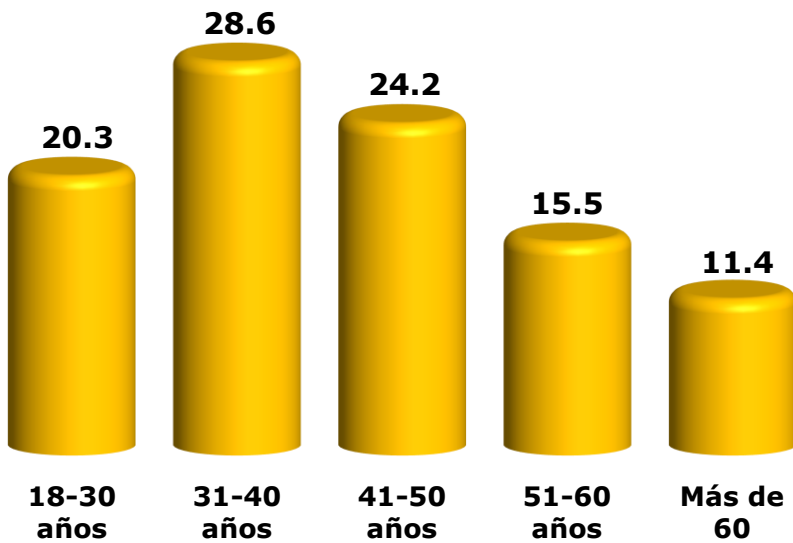



DEMOGRÁFICOS

SEXO

	Masculino	Femenino
Boca del Río	47.4	52.6
Coatzacoalcos	48.8	51.2
Córdoba	50.0	50.0
Minatitlán	47.7	52.3
Orizaba	48.5	51.5
Poza Rica	49.1	50.9
Tuxpan	53.7	46.3
Veracruz	50.0	50.0
Xalapa	50.0	50.0

EDAD

	18-30 años	31-40 años	41-50 años	51-60 años	Más de 60
Boca del Río	23.7	26.3	28.9	13.2	7.9
Coatzacoalcos	23.8	28.6	26.2	8.3	13.1
Córdoba	14.8	37.0	25.9	16.7	5.6
Minatitlán	25.0	20.5	25.0	20.5	9.1
Orizaba	21.2	21.2	27.3	18.2	12.1
Poza Rica	13.2	20.8	28.3	22.6	15.1
Tuxpan	29.3	41.5	14.6	9.8	4.9
Veracruz	19.7	30.3	23.0	11.8	15.1
Xalapa	18.3	27.8	22.2	21.4	10.3

OCUPACIÓN

	Boca del Río	Coatzacoalcos	Córdoba	Minatitlán	Orizaba	Poza Rica	Tuxpan	Veracruz	Xalapa
Empleado	36.8	33.3	20.4	20.5	36.4	32.1	31.7	26.3	23.0
Ama de casa	28.9	27.4	27.8	38.6	18.2	34.0	26.8	21.1	27.0
Jubilado	2.6	7.1	13.0	2.3	9.1	9.4	4.9	9.2	11.9
Comerciante	10.5	6.0	11.1	2.3	6.1	3.8	12.2	8.6	7.9
Estudiante	7.9	8.3	5.6	13.6	9.1	7.5	-	7.2	6.3
Profesionista independent	5.3	7.1	7.4	2.3	3.0	7.5	4.9	5.3	7.1
Oficio propio	0.0	2.4	3.7	6.8	3.0	3.8	2.4	3.3	4.8
Negocio propio	5.3	2.4	3.7	4.5	6.1	-	2.4	2.6	3.2
Taxista/Transportista	-	2.4	3.7	2.3	3.0	-	-	2.0	6.3
Obrero/Peón	-	-	3.7	2.3	-	1.9	9.8	3.3	-
Desempleado	2.6	1.2	-	2.3	3.0	-	-	3.9	-
Gobierno	-	-	-	-	3.0	-	4.9	4.6	-
Educación	-	2.4	-	-	-	-	-	1.3	2.4
No contestó	-	-	-	-	-	-	-	1.3	-
Agropecuario/Campo	-	-	-	2.3	-	-	-	-	-