



ISMAEL CARBAJAL
INSTITUTO FEDERAL

ELECTORAL

COPIA OFICIO
9 FOLIOS

2012 MAY -8 PM 7: 27

Y UN ENGARGOLADO

GUANAJUATO

JUNTA LOCAL

VOCALÍA EJECUTIVA

OFICIO No. VE/210/12

Guanajuato, Gto., 03 de mayo de 2012.

SECRETARIA EJECUTIVA

LIC. PABLO VILLANUEVA MARTÍNEZ
DIRECTOR GENERAL
PERIÓDICO CORREO, GUANAJUATO
P R E S E N T E

Me refiero al requerimiento formulado mediante oficio **SE/788/2012**, de fecha 20 de abril de la presente anualidad, entregado el pasado 25 de abril de 2012 en las oficinas del periódico que tiene usted a bien dirigir.

Al respecto, le requiero para que **dentro del término de tres días hábiles**, contados a partir de la recepción del presente, remita a la Secretaría Ejecutiva del Instituto Federal Electoral, por conducto de esta vocalía la información a que se hace referencia tanto en líneas subsecuentes, como en el propio oficio mencionado.

Lo anterior con fundamento en el artículo 41, segundo párrafo, Base V, párrafo noveno, de la Constitución Política de los Estados Unidos Mexicanos, en los artículos 1, párrafo 1, 2 párrafo 1, 105 párrafos 1, incisos a) y g) y 2, 106, párrafo 1, 108 párrafo 1, inciso d), 125 párrafo 1, inciso a), 137, 237, párrafos 5, 6 y 7 del Código Federal de Instituciones y Procedimientos Electorales, así como en los artículos 1 y 39, párrafos 1 y 2 del Reglamento Interior del Instituto Federal Electoral, y demás relativos y aplicables, me permito recordar el contenido de lo dispuesto en el párrafo 5 del artículo 237 del Código referido, mismo que a la letra mandata:

“Artículo 237.

5. Quien solicite u ordene la publicación de cualquier encuesta o sondeo de opinión sobre asuntos electorales, que se realice desde el inicio del proceso electoral hasta el cierre oficial de las casillas el día de la elección, deberá entregar copia del estudio completo al secretario ejecutivo del Instituto, si la encuesta o sondeo se difunde por cualquier medio. En todo caso, la difusión de los resultados de cualquier encuesta o sondeo de opinión estará sujeta a lo dispuesto en el párrafo siguiente.”

En el mismo sentido, el 14 de diciembre de 2011 el Consejo General del Instituto Federal Electoral, aprobó el acuerdo CG411/2011 “POR EL QUE SE ESTABLECEN LOS LINEAMIENTOS ASÍ COMO LOS CRITERIOS GENERALES DE CARÁCTER CIENTÍFICO QUE DEBERÁN OBSERVAR LAS PERSONAS FÍSICAS Y MORALES QUE PRETENDAN ORDENAR, REALIZAR Y/O



INSTITUTO FEDERAL ELECTORAL

PUBLICAR ENCUESTAS POR MUESTREO, ENCUESTAS DE SALIDA Y/O CONTEOS RÁPIDOS DURANTE EL PROCESO ELECTORAL 2011-2012”, del que para pronta referencia se adjunta copia.

A fin de dar debido cumplimiento a las disposiciones normativas en cita, le requiero a efecto de que dentro del término señalado se sirva remitir en medio impreso, magnético u óptico, copia del estudio completo y la base de datos de la información publicada el lunes 30 de enero de 2012, en las páginas A21 a la A23, Sección Especial.

No omito mencionar que mediante oficio SE/346/2012 del 14 de febrero 2012, le fue requerida la información que se cita, en tal virtud en caso de no atender en tiempo y forma la solicitud formulada, el Instituto Federal Electoral iniciará el procedimiento sancionador procedente en los términos de los artículos 341, párrafo 1, incisos d) y m), 345, párrafo 1, incisos a) y d), del Código Federal de Instituciones y Procedimientos Electorales, y demás relativos y aplicables de la normatividad electoral.

De igual forma, le solicito atentamente se sirva dar cumplimiento a las disposiciones referidas, para el caso de posteriores publicaciones que encuadren en la norma que se comenta.

Sin otro particular, reciba un cordial saludo.

ATENTAMENTE



**LIC. ALEJANDRO DE JESUS SCHERMAN LEÑO
VOCAL EJECUTIVO**

Lic. Alejandro de Jesús Scherman Leño
Vocal Ejecutivo
Instituto Federal Electoral

En relación al oficio no. VE/210/12 en el que se requiere a la dirección general del **periódico correo** la copia del estudio completo y la base de datos de la encuesta publicada el lunes 30 de enero de 2012, en las páginas A21 a A23, Sección Especial, le remito una copia impresa del material que entregó a esta casa editorial la encuestadora Mirac, S.A. de la cual se desprendió la información publicada en la fecha referida.

Cabe señalar que la encuesta fue levantada a solicitud de la dirección general de **correo** para conocer la intención de voto en el proceso interno del Partido Acción Nacional para la elección del candidato a la gubernatura del estado.

Sin otro particular, reciba un cordial saludo.

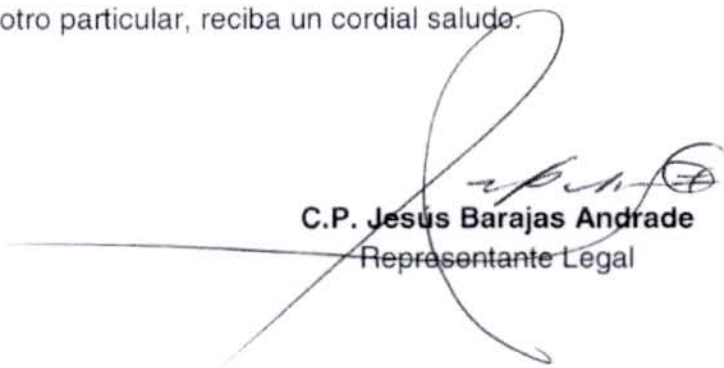
C.P. Jesús Barajas Andrade
Representante Legal

Guanajuato, Gto. 7 de mayo de 2012

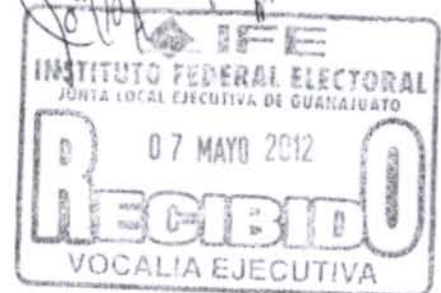

**Estudio Cuantitativo de Opinión (Encuesta)
Entre Miembros Activos y Adherentes del
Partido Acción Nacional en el Estado de Guanajuato
Periódico CORREO**

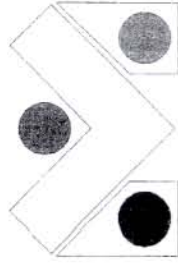

MIRAC
SISTEMAS INTEGRALES
S.A. DE C.V.

Enero de 2012

CONTENIDO

- **Reporte Ejecutivo**
- **Resultados del Estudio**
- **Gráficas**
- **Cruces Estadísticos**
- **Datos Sociodemográficos**
- **Vitrina Metodológica**

■ Reporte Ejecutivo



Reporte ejecutivo

Las entrevistas para aplicación de encuestas que sustentan el presente Estudio se hicieron del 13 al 22 de Enero del 2012, por lo cual los resultados muestran la opinión de los Militantes del PAN en el Estado de Guanajuato sólo en ese periodo.

Casi la totalidad de los Militantes Activos y Adherentes del PAN entrevistados (97.9%) están enterados de que habrá elecciones para elegir Candidatos en su partido.

Si hoy fuera la elección para elegir Candidato a gobernador del PAN ¿Por quién votaría? los entrevistados respondieron que por Miguel Márquez Márquez un 39.9%, por José Ángel Córdoba Villalobos un 31.6% y por Ricardo Torres Origel un 22.5%. El 6.0% no contestó, los motivos fundamentales para que no respondieran son porque el voto es secreto y porque aún no han definido.

El ganador sería Miguel Márquez Márquez con una diferencia a su favor de 8.3% sobre José Ángel Córdoba Villalobos y de 17.4% sobre Ricardo Torres Origel.

De no lograr ganar nadie en la primera elección será necesario ir a una segunda elección o, como tradicionalmente se le llama segunda vuelta, de ser así y si quedaran José Ángel Córdoba Villalobos y Ricardo Torres Origel los encuestados respondieron que votarían un 54.6% por José Ángel Córdoba Villalobos y un 34.0% por Ricardo Torres Origel. No contestaron o no supieron un 11.3%. El triunfador sería José Ángel Córdoba Villalobos con una diferencia de 20.6% puntos porcentuales sobre Ricardo Torres Origel.



Si para la segunda elección quedaran Ricardo Torres Origel y Miguel Márquez Márquez los entrevistados contestaron que votarían por Miguel Márquez Márquez un 55.4% y por Ricardo Torres Origel un 35.2%. No contestó el 9.4%. En este caso el ganador sería Miguel Márquez Márquez con 20.2 puntos porcentuales sobre Ricardo Torres Origel.

Y si para la segunda elección quedaran Miguel Márquez Márquez y José Ángel Córdoba Villalobos los encuestados respondieron en un 52.1% que votarían por Miguel Márquez Márquez y en un 41.3% por José Ángel Córdoba Villalobos. No respondió el 6.5%. En este escenario quién lograría la candidatura sería Miguel Márquez Márquez con una diferencia de 10.8% sobre el José Ángel Córdoba Villalobos, diferencia similar a la que le saca en la primera votación que fue de 8.3%, pero con tres participantes.

Respecto a la Candidatura a Presidente de la República por el PAN y a pregunta realizada de si hoy fuera la elección para elegir Candidato a Presidente de la República del PAN ¿Por quién votaría? los entrevistados respondieron que votarían por Josefina Vázquez Mota un 52.7%, por Ernesto Cordero Arroyo un 23.1% y un 19.2% por Santiago Creel Miranda, no contestaron el 5.0%. La ganadora de la Candidatura sería Josefina Vázquez Mota con 29.6 puntos porcentuales de diferencia sobre su seguidor más cercano Ernesto Cordero Arroyo y 33.5 puntos porcentuales sobre Santiago Creel Miranda.

En un escenario improbable de una segunda vuelta Josefina Vázquez Mota aumentaría su votación a 59.4% contra un 33.8% de Ernesto Cordero Arroyo y a un 62.5% contra un 30.4% de Santiago Creel Miranda.



Los Militantes panistas en una escala del 1 al 10, donde 1 quiere decir que no ha hecho nada y 10 que ha hecho mucho, califican entre 8.0 y 8.4 al Gobierno de Juan Manuel Oliva Ramírez en lo realizado en Empleo, Seguridad pública, Salud, Educación, Vivienda, Obra pública, Apoyo al campo, Combate al narcotráfico, Ecología y Turismo.

Asimismo, el 85.0% de los militantes panistas encuestados aprueban mucho o algo, en general, el Gobierno de Juan Manuel Oliva Ramírez y le dan una calificación de 8.3, en la misma escala antes mencionada.

Los Militantes panistas encuestados evalúan bien los niveles de satisfacción respecto a la comunicación que existe entre los Dirigentes del PAN y el Gobierno, los Militantes del PAN y el Gobierno, los dirigentes del PAN y los Militantes, el respeto de los Dirigentes a la opinión de los Militantes y el método que se utiliza para elegir Candidatos.

También los Militantes panistas entrevistados evalúan bien en que están muy o algo de acuerdo en que el actual gobierno del PAN ha sido congruente con los principios y valores del PAN, el actual Gobernador ha sido honesto en su forma de gobernar y ha cumplido lo que promete.

En esta escala de valor la respuesta más es negativa es la que se refiere a que ¿Si está de acuerdo o en desacuerdo en que la Dirigencia Estatal del PAN es parcial en el proceso interno? A lo que los militantes respondieron en un 43.0% estar muy o algo de acuerdo.



Los Militantes encuestados, por lo que ven, escuchan y por su experiencia, respondieron en un 58.6% que "No hay cancha pareja" y un 36.6% que "Si hay cancha pareja", para una contienda limpia. Los que principalmente están "Sí están metiendo las manos" en el proceso son Dirigencia Estatal del PAN (50.5%), Dirigencias Municipales del PAN (50.2%) y Gobernador del Estado (49.5%).

Como Militantes panistas consideran que son mucho (20.8%), Regular (43.2%), Poco (23.3%) y Nada (11.6%, tomados en cuenta por los Dirigentes.

Para los Militantes panistas entrevistados el Gobierno de Juan Manuel Oliva Ramírez, en general, es muy o algo honesto (74.2%).

Los Militantes panistas encuestados le recomiendan al Gobernador Juan Manuel Oliva Ramírez, para que sea un mejor gobernante que Cumpla promesas (13.1%), Siga igual (12.7%), Combata la inseguridad (10.6%), Más empleo (10.2%), Honestidad (9.6%), Cercanía al pueblo (7.5%), Apoye educación (6.5%) y Trabaje más/ Le eche ganas y Apoye a comunidades, las dos con (5.8%), principalmente.

Al Presidente Estatal del PAN los Militantes panistas le recomiendan para que sea un mejor Dirigente Estatal que Se ponga a trabajar (18.7%), Se de a conocer con la Militancia (13.8%), Comunicación para conocer sus proyectos (7.5%), Honestidad (6.9%), Nada (6.2%) y Se apegue a los valores, principios y estatutos, principalmente.



El problema principal que debe atender el próximo Gobernador del Estado, en opinión de los Militantes entrevistados, es Inseguridad (45.4%), Desempleo (28.7%), Economía y Pobreza 7.6%), Educación (4.0%), Corrupción 2.6%) y Salud 2.1%), principalmente.

La característica principal que debe tener el próximo Gobernador del Estado, según los Militantes entrevistados es Honesto (45.4%), Responsable, Trabajador y Tenaz (18.3%), Integro (15.6%), Carácter para tomar decisiones (5.0%), Vocación de Servicio (4.8%), Tener cultura y estar preparado (2.7%) y Tener visión internacional (2.1%).

■ Resultados del Estudio

Resultados

¿Está usted enterado o no está enterado de que habrá elecciones en el PAN para elegir Candidatos?

	%
Sí	97.9
No	2.1
Total	100.0

Si hoy fuera la elección para elegir Candidato a Gobernador del PAN ¿Por quién votaría?

	%
José Ángel Córdoba Villalobos	31.6
Ricardo Torres Origel	22.5
Miguel Márquez Márquez	39.9
Ns/Nc	6.0
Total	100.0

¿Por cuál de los Precandidatos votaría si quedaran:

José Ángel Córdoba V. y Ricardo Torres O.?

	%
José Ángel Córdoba Villalobos	54.6
Ricardo Torres Origel	34.0
Ns/Nc	11.3
Total	100.0

¿Ricardo Torres O. y Miguel Márquez M.?

	%
Ricardo Torres Origel	35.2
Miguel Márquez Márquez	55.4
Ns/Nc	9.4
Total	100.0

¿Miguel Márquez M. y José Ángel Córdoba V.?

	%
Miguel Márquez Márquez	52.1
José Ángel Córdoba Villalobos	41.3
Ns/Nc	6.5
Total	100.0

¿Si hoy fuera la elección para elegir Candidato(a) a Presidente de la República del PAN ¿Por quién votaría?

	%
Santiago Creel Miranda	19.2
Josefina Vázquez Mota	52.7
Ernesto Cordero Arroyo	23.1
Ns/Nc	5.0
Total	100.0

¿Por cuál de los Precandidatos votaría si quedaran: Santiago Creel y Ernesto Cordero A.?

	%
Santiago Creel Miranda	42.5
Ernesto Cordero Arroyo	46.2
Ns/Nc	11.3
Total	100.0

¿Ernesto Cordero A. y Josefina Vázquez M.?

	%
Ernesto Cordero Arroyo	33.8
Josefina Vázquez Mota	59.4
Ns/Nc	6.7
Total	100.0

¿Josefina Vázquez M. y Santiago Creel M.?

	%
Josefina Vázquez Mota	62.5
Santiago Creel Miranda	30.4
Ns/Nc	7.1
Total	100.0

¿Qué calificación Gobierno de Juan Carlos Romero Hicks en:

	Calificación promedio
Empleo	7.7
Seguridad pública	7.7
Salud	7.8
Educación	7.9
Vivienda	7.8
Obra pública	7.7
Apoyo al campo	7.6
Combate al narco.	7.5
Ecología	7.6
Turismo	7.8

En general ¿Usted aprueba o desaprueba el gobierno que hizo Juan Carlos Romero Hicks?

	%
Aprueba mucho	20.0
Aprueba algo	46.3
Ni aprueba ni desaprueba	22.3
Desaprueba algo	4.2
Desaprueba mucho	2.1
Ns/Nc	5.0
Total	100.0

En una escala del 1 al 10, en donde 1 quiere decir que lo hizo muy mal y 10 que lo hizo muy bien, en general ¿Qué calificación le pondría al Gobierno de Juan Carlos Romero Hicks?

Calificación promedio	7.8
-----------------------	-----

En una escala del 1 al 10, en donde 1 quiere decir que no ha hecho nada y 10 que ha hecho mucho ¿Qué calificación le pondría al Gobierno de Juan Manuel Oliva Ramírez en :

	Calificación promedio
Empleo	8.1
Seguridad pública	8.0
Salud	8.4
Educación	8.4
Vivienda	8.3
Obra pública	8.3
Apoyo al campo	8.1
Combate al narco.	8.1
Ecología	8.1
Turismo	8.3

En general ¿Usted aprueba o desaprueba el gobierno actual de Juan Manuel Oliva Ramírez?

	%
Aprueba mucho	40.6
Aprueba algo	44.4
Ni aprueba ni desaprueba	10.2
Desaprueba algo	2.1
Desaprueba mucho	2.1
Ns/Nc	0.6
Total	100.0

¿Qué calificación le pondría al Gobierno de Juan Manuel Oliva Ramírez?

Calificación promedio	8.3
-----------------------	-----

Entre el anterior Gobierno de Juan Carlos Romero Hicks y el actual de Juan Manuel Oliva Ramírez, para usted como militante del PAN y en general ¿Cuál considera que es mejor?

	%
Juan Carlos Romero Hicks	16.4
Juan Manuel Oliva Ramírez	67.8
Ns/Nc	13.5
Son iguales	2.3
Total	100.0

¿Está satisfecho o insatisfecho con:

	Muy satisfecho	Algo satisfecho	Satisfecho ni insatisfecho	Algo insatisfecho	Muy insatisfecho	Ns/Nc	Total
La comunicación que existe entre los Dirigentes del PAN y el Gobierno?	28.3	46.5	8.1	11.0	3.8	2.3	100.0
La comunicación entre los militantes del PAN y el Gobierno?	28.5	48.1	8.5	6.7	6.2	2.1	100.0
La comunicación entre los Dirigentes del PAN y los militantes?	32.5	41.9	10.8	6.9	6.0	1.9	100.0
La forma de gobernar de Juan Manuel Oliva Ramírez?	40.0	40.2	9.6	5.0	2.9	2.3	100.0
El respeto de los Dirigentes a la opinión de los militantes?	33.8	38.8	10.8	7.9	6.7	1.9	100.0
La forma o método que se utiliza para elegir Candidatos?	37.7	37.9	11.3	6.2	4.4	2.5	100.0

¿Está de acuerdo o en desacuerdo en que:

	Muy de acuerdo	Algo de acuerdo	NI acuerdo ni desacuerdo	Algo en desacuerdo	Muy en desacuerdo	Nz/Nc	Total
En el actual gobierno del PAN han sido congruentes con los principios y valores del PAN?	35.2	43.8	8.5	5.4	5.2	1.9	100.0
El actual Gobernador ha sido honesto en su forma de gobernar?	35.8	42.9	10.2	5.6	3.5	2.1	100.0
El actual Gobernador ha cumplido lo que promete?	34.2	43.5	9.6	6.0	4.4	2.3	100.0
En el PAN nunca ha existido línea para apoyar a algún precandidato?	26.5	31.0	18.7	11.0	6.7	6.2	100.0
En el PAN hay democracia real?	32.5	43.5	9.2	7.1	5.4	2.3	100.0
En el PAN se respeta a la militancia?	33.8	42.5	10.4	5.6	5.2	2.5	100.0
En el actual gobierno del PAN no han sido congruentes con los principios y valores del PAN?	13.3	13.8	15.4	26.9	26.5	4.0	100.0
El actual Gobernador ha sido deshonesto en su forma de gobernar?	5.6	8.8	9.4	37.7	32.1	6.3	100.0
El actual Gobernador no ha cumplido lo que promete?	5.4	8.3	11.2	40.2	28.7	6.3	100.0
En el PAN ahora hay "línea" para apoyar a algún precandidato?	6.0	8.8	16.3	32.7	26.0	10.2	100.0
En el PAN hay democracia simulada?	6.2	7.7	13.7	35.4	30.4	6.7	100.0
En el PAN no se respeta a la militancia?	5.2	6.7	12.3	36.0	33.5	6.3	100.0

¿Está de acuerdo o en desacuerdo en que:

	Muy de acuerdo	Algo de acuerdo	Ni acuerdo ni desacuerdo	Algo en desacuerdo	Muy en desacuerdo	Ns/Nc	Total
La Dirigencia Estatal es imparcial en el proceso interno?	25.8	29.6	12.9	18.3	9.0	4.4	100.0
En el PAN no hay línea para apoyar a algún precandidato?	22.7	25.6	20.8	16.7	7.9	6.3	100.0
Los Funcionarios panistas del gobierno no presionan, ni coaccionan, ni dan instrucción para apoyar a algún precandidato?	28.5	28.8	14.2	16.3	7.3	4.8	100.0
La Dirigencia Estatal es parcial en el proceso interno?	16.5	26.5	17.9	19.8	13.7	5.6	100.0
En el PAN sí hay "línea" para apoyar a algún precandidato?	9.0	17.1	26.5	23.7	18.1	5.6	100.0
Los Funcionarios panistas del gobierno sí presionan, coaccionan y dan instrucción para apoyar a algún precandidato?	9.2	16.3	15.4	23.1	30.6	5.4	100.0

¿Le agrada o le desagrada:

	Agrada mucho	Agrada algo	Ni agrada ni desagrada	Desagrada algo	Desagrada mucho	Ns/Nc	Total
El método utilizado para elegir al Candidato a Gobernador?	41.5	42.5	9.2	2.9	2.3	1.5	100.0
La forma en que lo persuaden, motivan o invitan a apoyar a algún precandidato?	41.0	36.9	12.5	4.4	3.7	1.5	100.0
El nivel o "tono" de discurso que existe entre los precandidatos?	39.4	36.9	14.8	3.3	2.1	3.5	100.0

Por lo que ve, escucha y por su experiencia ¿Hay o no hay trato igualitario a los Precandidatos a Gobernador del Estado, o como se dice "Cancha Pareja", para una contienda limpia?

	%
Sí hay	36.6
No Hay	58.6
Ns/Nc	4.8
Total	100.0

¿Quién cree usted que "Sí" o que "No" está "metiendo las manos" en el proceso :

	Sí	No	Ns/Nc	Total
Presidente de la República ?	43.6	44.0	12.4	100.0
arios y Funcionarios del Gobierno Estatal?	44.5	40.8	14.7	100.0
Presidentes Municipales?	44.5	41.3	14.2	100.0
Dirigencia Estatal del PAN?	50.5	33.5	16.1	100.0
Gobernador del Estado?	49.5	36.7	13.8	100.0
Delegados de las Secretarías Federales?	37.2	43.6	19.3	100.0
Funcionarios municipales?	45.4	36.7	17.9	100.0
Dirigencias Municipales del PAN?	50.2	35.6	14.2	100.0

¿Como militante del PAN, considera que los Dirigentes toman en cuenta Mucho, Regular, Poco o Nada su opinión en las decisiones?

	%
Mucho	20.8
Regular	43.2
Poco	23.3
Nada	11.6
Ns/Nc	1.2
Total	100.0

En general ¿Usted aprueba o desaprueba a la Dirigencia Estatal del PAN de :

	Aprueba mucho	Aprueba algo	Ni aprueba ni desaprueba	Desaprueba algo	Desaprueba mucho	Ns/Nc	Total
Gerardo Trujillo Flores?	16.0	31.7	26.7	2.5	1.9	21.2	100.0
Fernando Torres Graciano?	13.5	33.7	24.3	4.8	2.5	21.2	100.0

Calificación promedio	
Gerardo Trujillo Flores	7.7
Fernando Torres Graciano	7.6

Entre la anterior Dirigencia, la de Fernando Torres Graciano, y la actual de Gerardo Trujillo Flores, para usted como militante del PAN y en general ¿Cuál considera que es mejor?

	%
Gerardo Trujillo Flores	26.1
Fernando Torres Graciano	31.9
Ns/Nc	40.2
Son iguales	1.7
Total	100.0

¿Para usted y en general el gobierno de Juan Manuel Oliva es honesto o deshonesto?

	%
Muy honesto	29.2
Algo honesto	45.0
Ni honesto ni deshonesto	16.5
Algo deshonesto	1.5
Muy deshonesto	3.8
Ns/Nc	3.8
Total	100.0

Para que sea un mejor gobernante ¿Que le recomendaría al Gobernador Juan Manuel Oliva Ramírez?

	%
Que cumpla promesas	13.1
Siga igual	12.7
Combata la inseguridad	10.6
Más empleo	10.2
Honestidad	9.6
Cercanía con el pueblo	7.5
Apoye educación	6.5
Ganas y trabajo más	5.8
Apoye a las comunidades	5.8
Mejore administración	3.3
Más Obra Pública	3.3
Nada, ya se va	1.9
Salud Más hospitales	1.5
Humildad	0.8
Involucre a militancia en toma de decisiones	0.6
No de línea en la elección	0.4
Ns/Nc	6.5
Total	100.0

Para que sea un mejor Dirigente Estatal ¿Que le recomendaría al Presidente Estatal del PAN Gerardo Trujillo Flores?

	%
Se ponga a trabajar	18.7
Se de a conocer con los Militantes	13.8
Comunicación p/conocer sus proyectos	7.5
Honestidad	6.9
Nada	6.2
Se apegue a principios, valores y estatutos	6.2
Mejor Dirigente	5.4
Igualdad e Imparcial con Precandidatos	2.5
Que se imponga y no se deje manipular	2.3
Humildad	1.2
Siga igual	0.6
Independencia partidaria	0.2
Apoyar al Gobernador	0.2
Ns/Nc	28.5
Total	100.0

¿Cuál cree usted que es el principal problema que debe atender el próximo Gobernador de Guanajuato?

	%
Inseguridad	45.4
Desempleo	28.7
Economía, Pobreza e Inversión	7.6
Educación	4.0
Corrupción	2.6
Salud	2.1
Obra pública	1.3
Cumpla promesas de campaña	1.2
Atender al Campo	1.2
Todo	1.2
Migración	0.6
Ecología, Medio ambiente	0.4
Reingeniería en el gobierno	0.4
Nada	0.2
Democracia	0.2
Ns/Nc	3.1
Total	100.0

¿Cuál cree usted que es la principal característica (valor) que debe tener el próximo Gobernador de Guanajuato?

	%
Honesto	45.4
Responsable, Trabajador, Tenaz	18.3
Integro	15.6
Carácter p/toma de decisiones	5.0
Vocación de servicio	4.8
Tener Cultura, Preparado	2.7
Visión internacional	2.1
Nada	0.4
Ns/Nc	5.8
	100.0

■ Gráficas



¿Está usted enterado o no está enterado de que habrá elecciones en el PAN para elegir Candidatos?

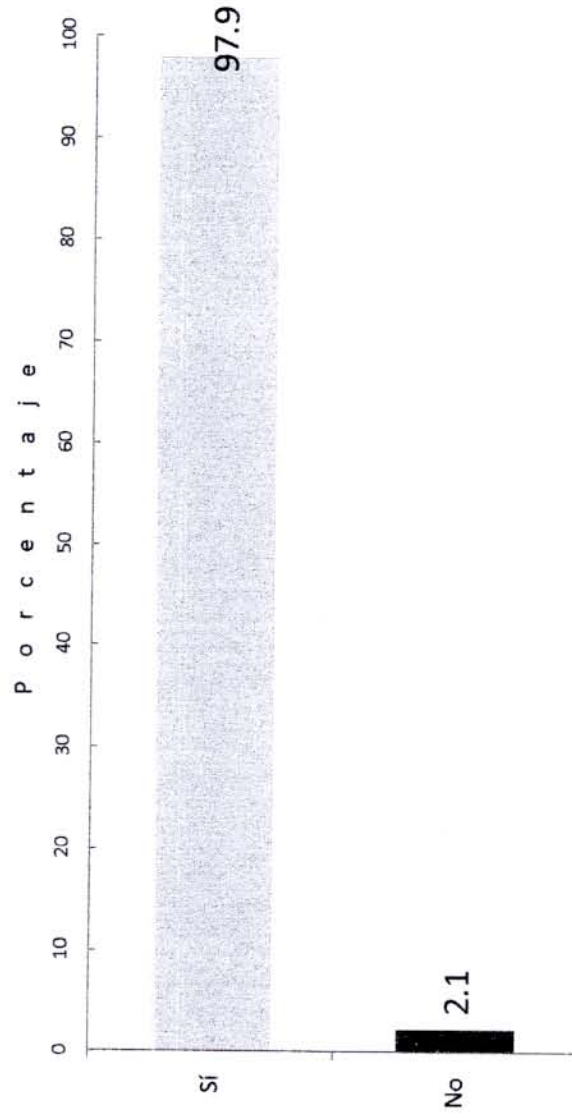



Gráficas

El PAN está en un proceso interno para elegir Candidato a Gobernador del Estado, los Precandidatos son José Ángel Córdoba Villalobos, Ricardo Torres Origel y Miguel Márquez Márquez, si hoy fuera la elección para elegir Candidato a Gobernador del PAN ¿Por quién votaría?

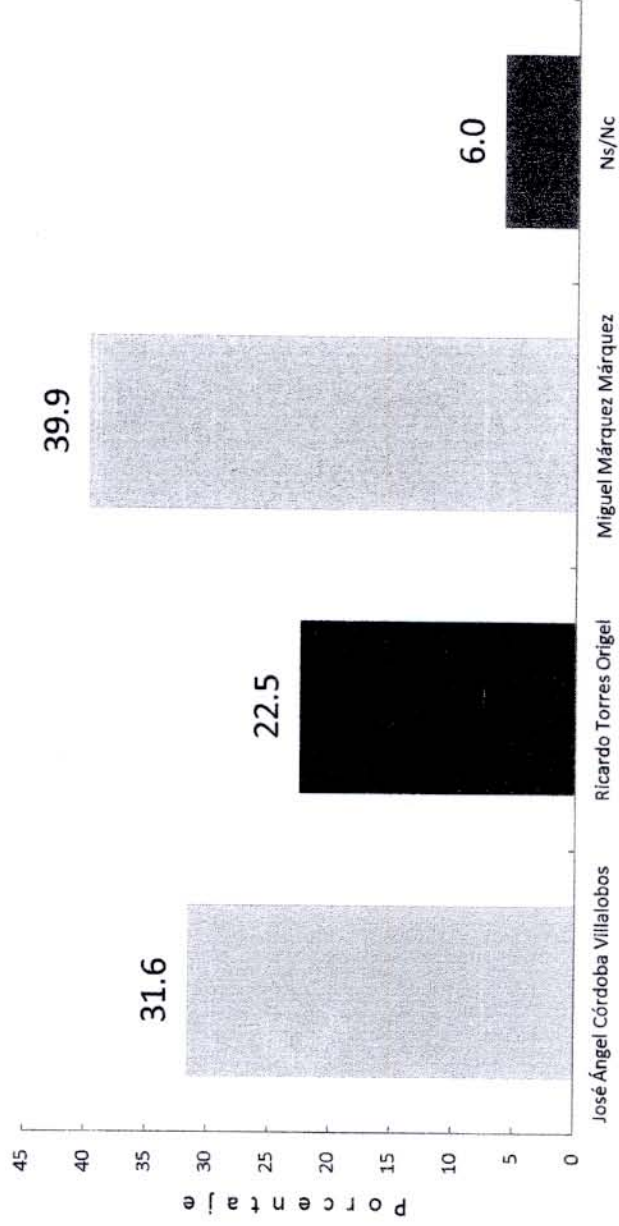



Si ninguno de los Precandidatos ganara tendrá la posibilidad de elegir de entre los dos Precandidatos que hayan alcanzado la mayor cantidad de votos y se eliminaría el de la más baja votación, de ser así y de las siguientes combinaciones ¿Por cuál de los Precandidatos votaría si quedarán ...

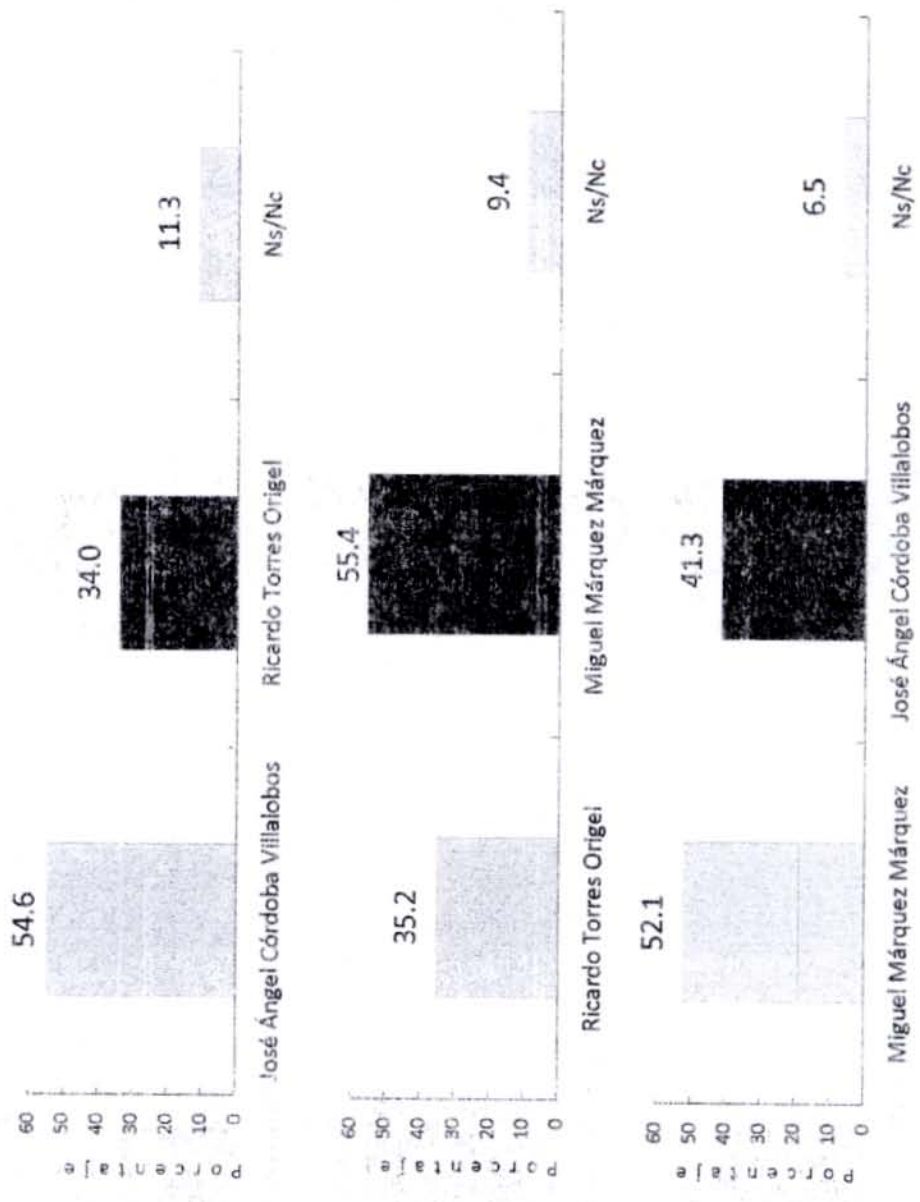



Gráficas

Estudio Cuantitativo de Opinión (Encuesta) entre Miembros Activos y Adherentes del Partido Acción Nacional en el Estado de Guanajuato
Periódico Correo / Enero de 2012

También habrá elección para elegir Candidato a Presidente de la República, los Precandidatos son Santiago Creel Miranda, Josefina Vázquez Mota y Ernesto Cordero Arroyo, si hoy fuera la elección para elegir Candidato a Presidente de la República del PAN ¿Por quién votaría?

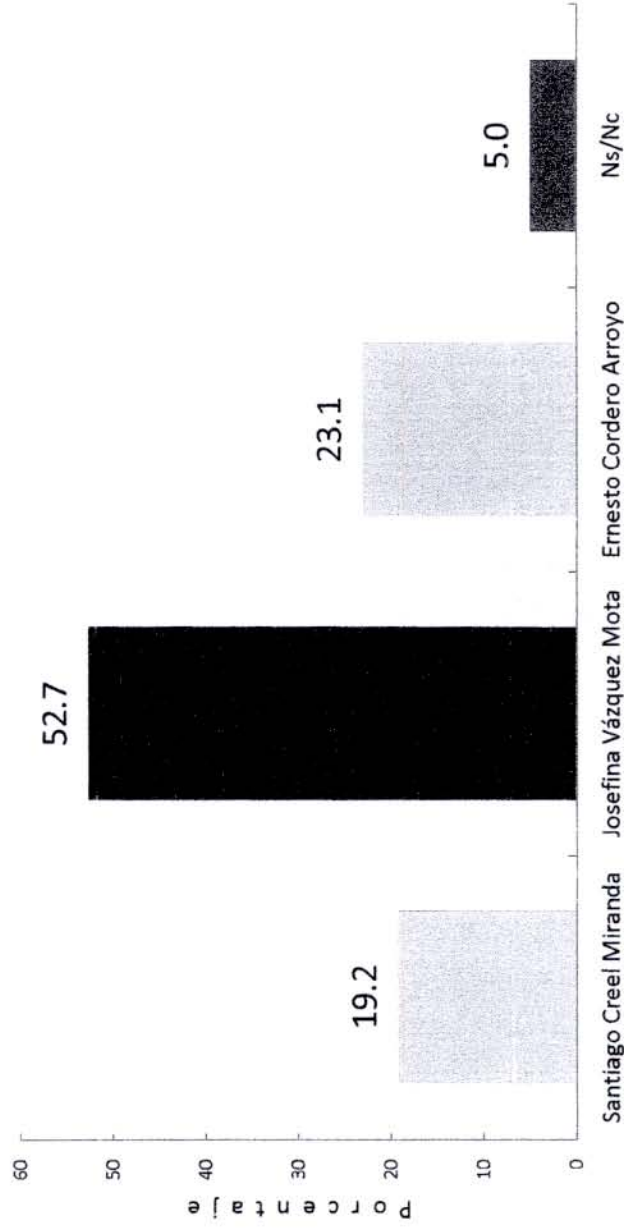



Gráficas

Si ninguno de los Precandidatos alcanzara el triunfo tendrá la posibilidad de elegir de entre los dos Precandidatos que hayan alcanzado la mayor cantidad de votos y se eliminaría el de la más baja votación, de ser así y de las siguientes combinaciones
 ¿Por cuál de los Precandidatos votaría si quedaran

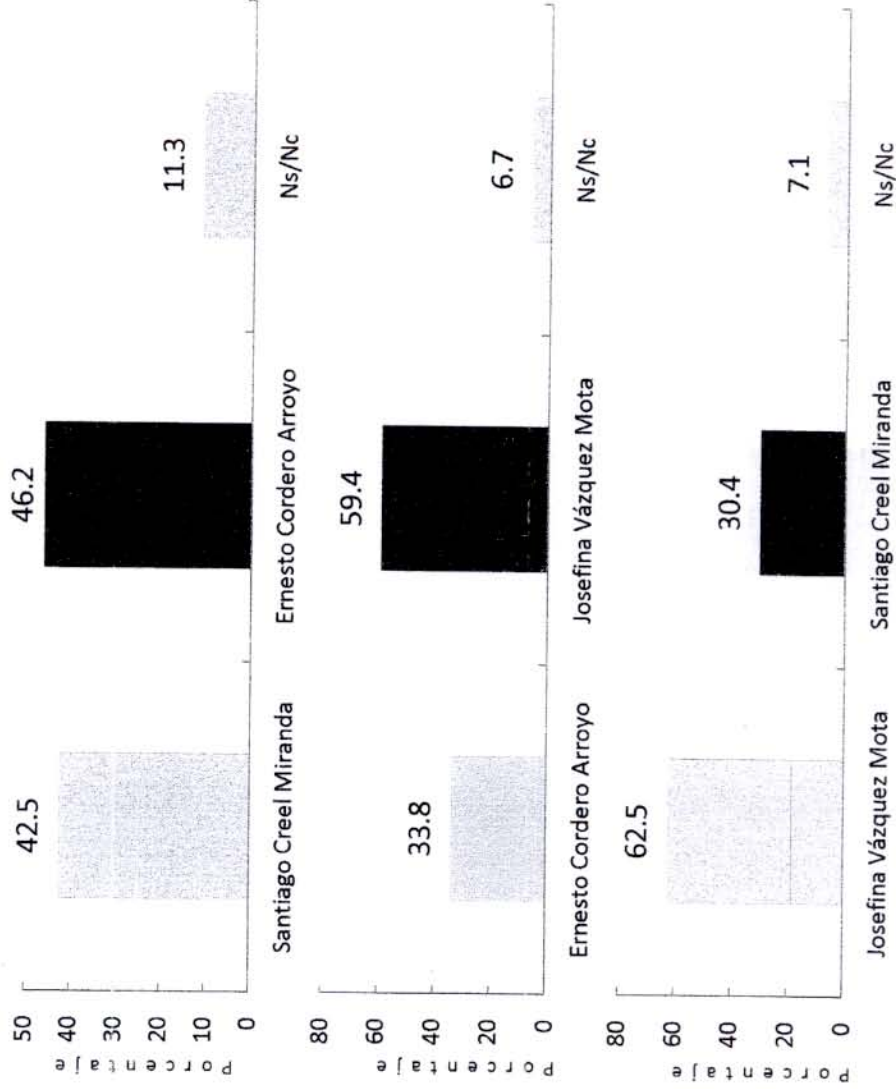



Gráficas

Estudio Cuantitativo de Opinión (Encuesta) entre Miembros Activos y Adherentes del Partido Acción Nacional en el Estado de Guanajuato
Período: Correo / Enero de 2012

En una escala del 1 al 10, en donde 1 quiere decir que no hizo nada y 10 que hizo mucho ¿Qué calificación le pondría al Gobierno de Juan Carlos Romero Hicks en lo realizado en :

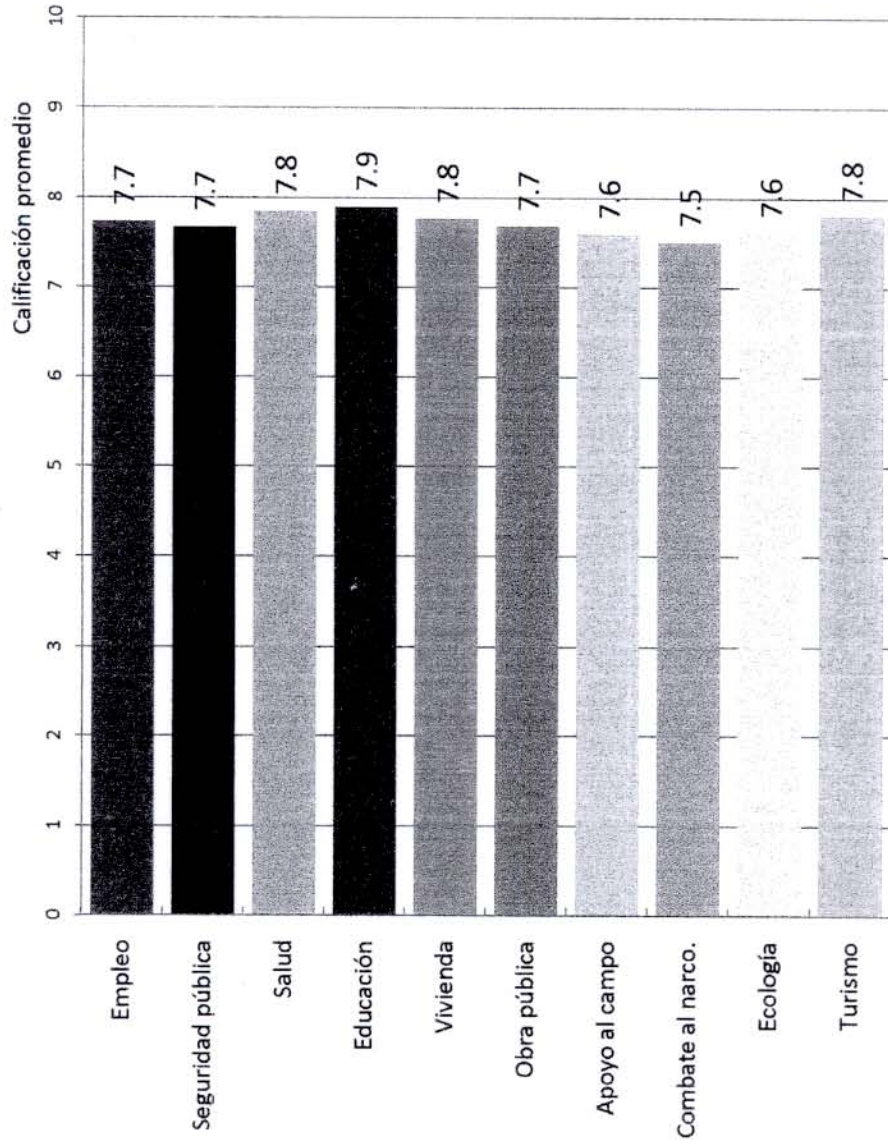



En general ¿Usted aprueba o desaprueba el gobierno que hizo Juan Carlos Romero Hicks?

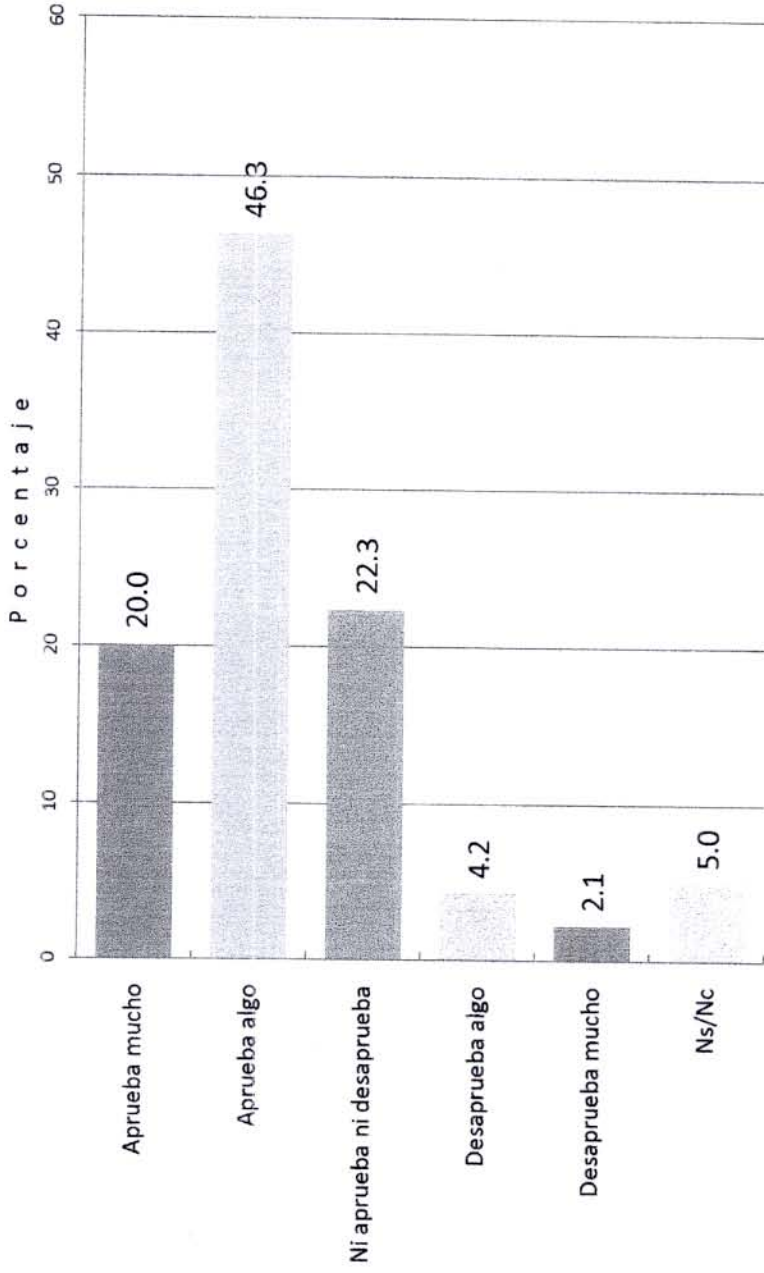



En una escala del 1 al 10, en donde 1 quiere decir que lo hizo muy mal y 10 que lo hizo muy bien ¿Qué calificación le pondría al Gobierno de:

	Calificación promedio
Juan Carlos Romero Hicks	7.8
Juan Manuel Oliva Ramírez	8.3



Gráficas

En una escala del 1 al 10, en donde 1 quiere decir que no ha hecho nada y 10 que ha hecho mucho ¿Qué calificación le pondría al Gobierno de Juan Manuel Oliva Ramírez en :

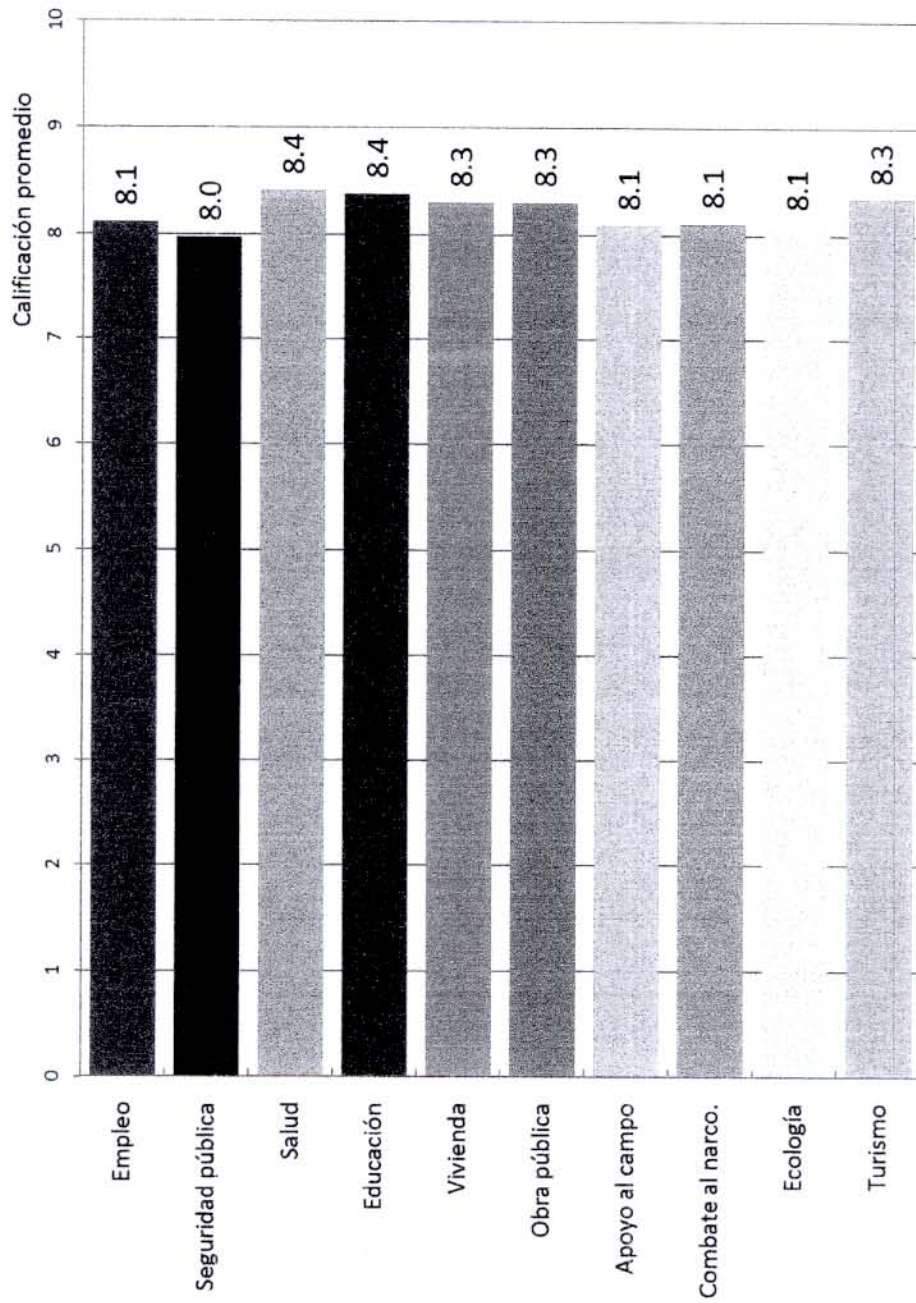



En general ¿Usted aprueba o desaprueba el gobierno actual de Juan Manuel Oliva Ramírez?

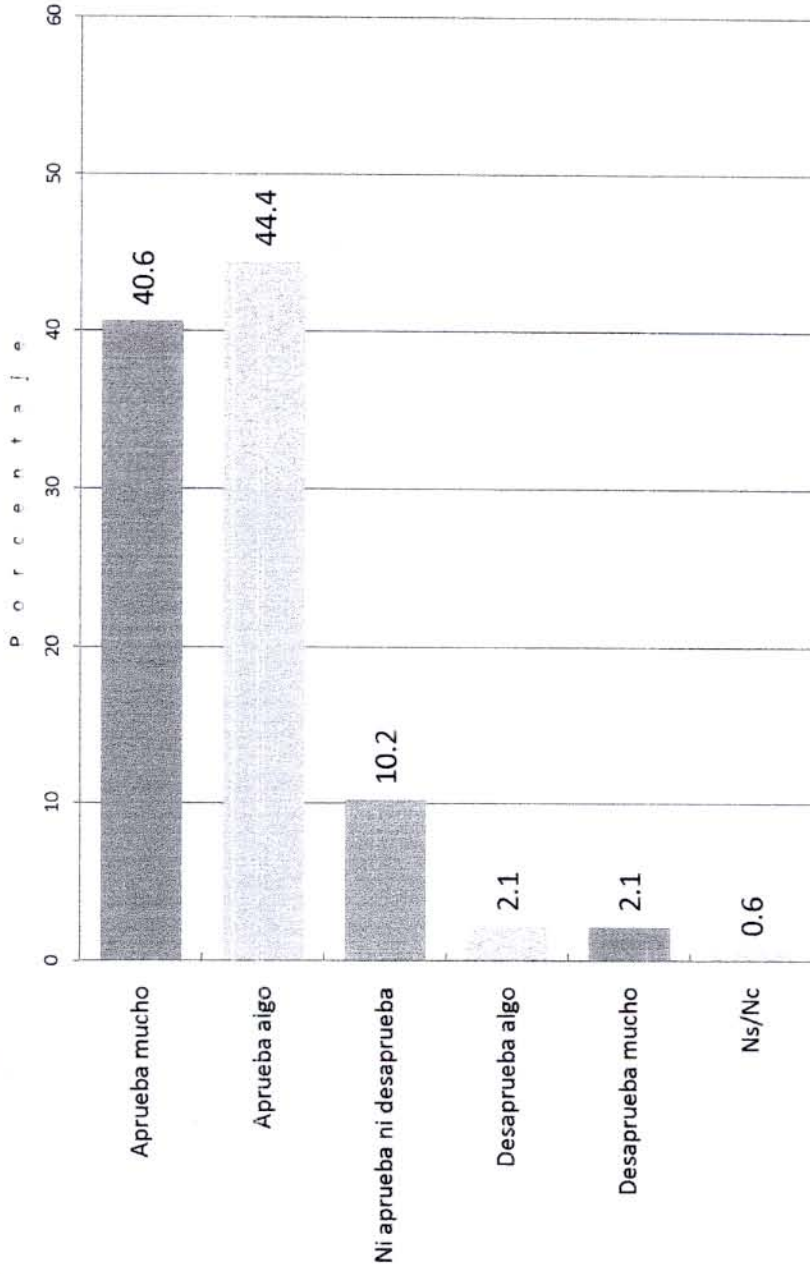



Entre el anterior Gobierno de Juan Carlos Romero Hicks y el actual de Juan Manuel Oliva Ramírez, para usted como militante del PAN y en general ¿Cuál considera que es mejor?

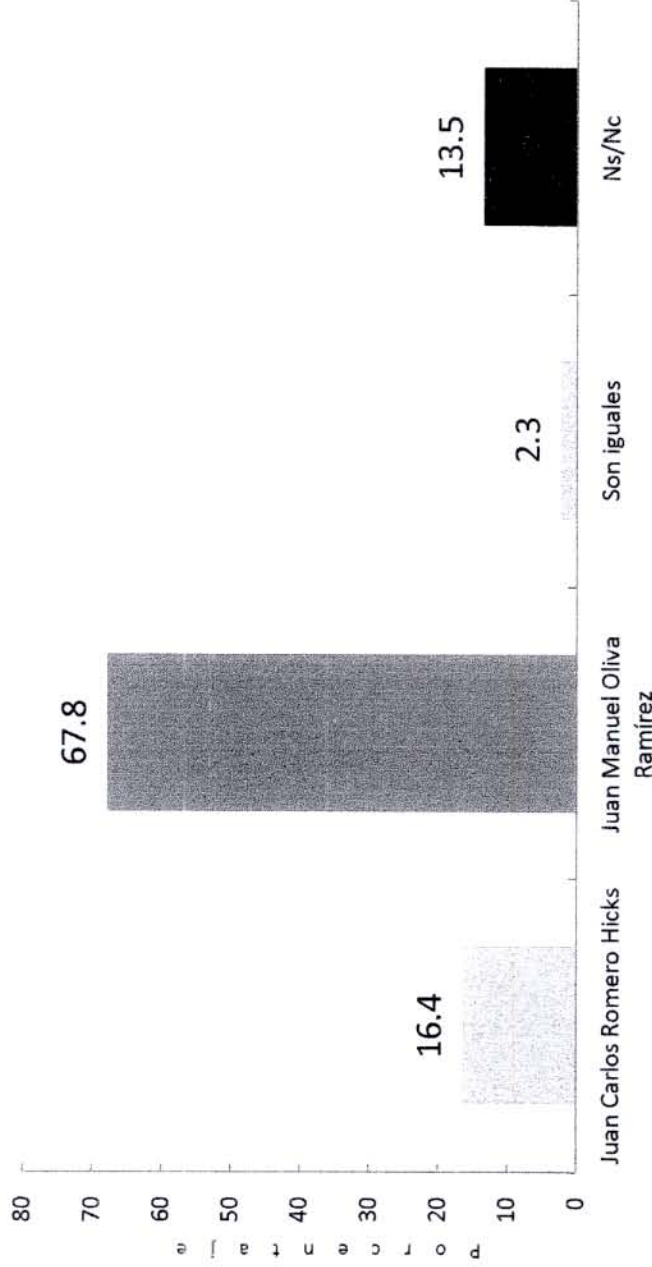



¿Está satisfecho o insatisfecho con?

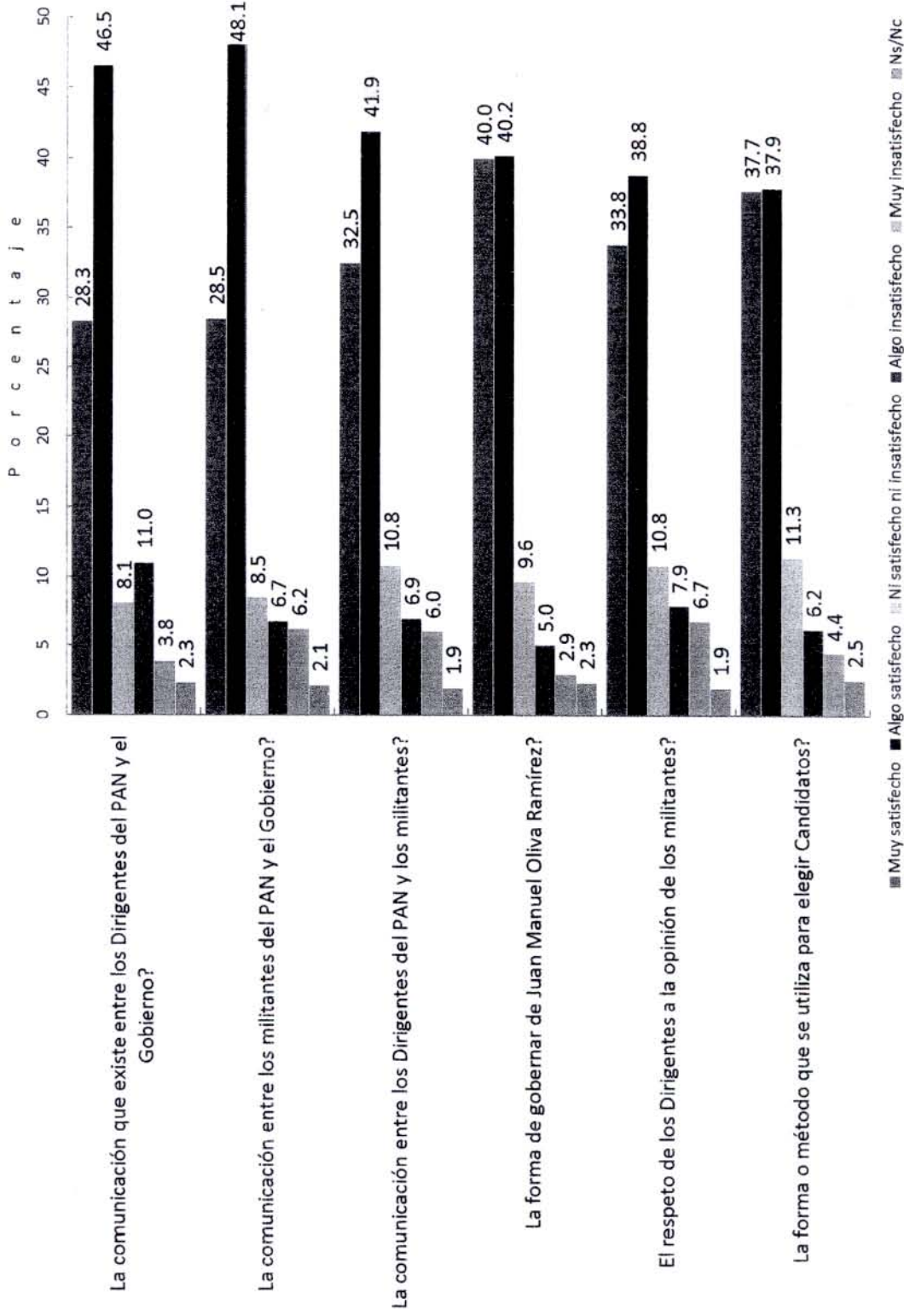



Está de acuerdo o en desacuerdo en que ..?

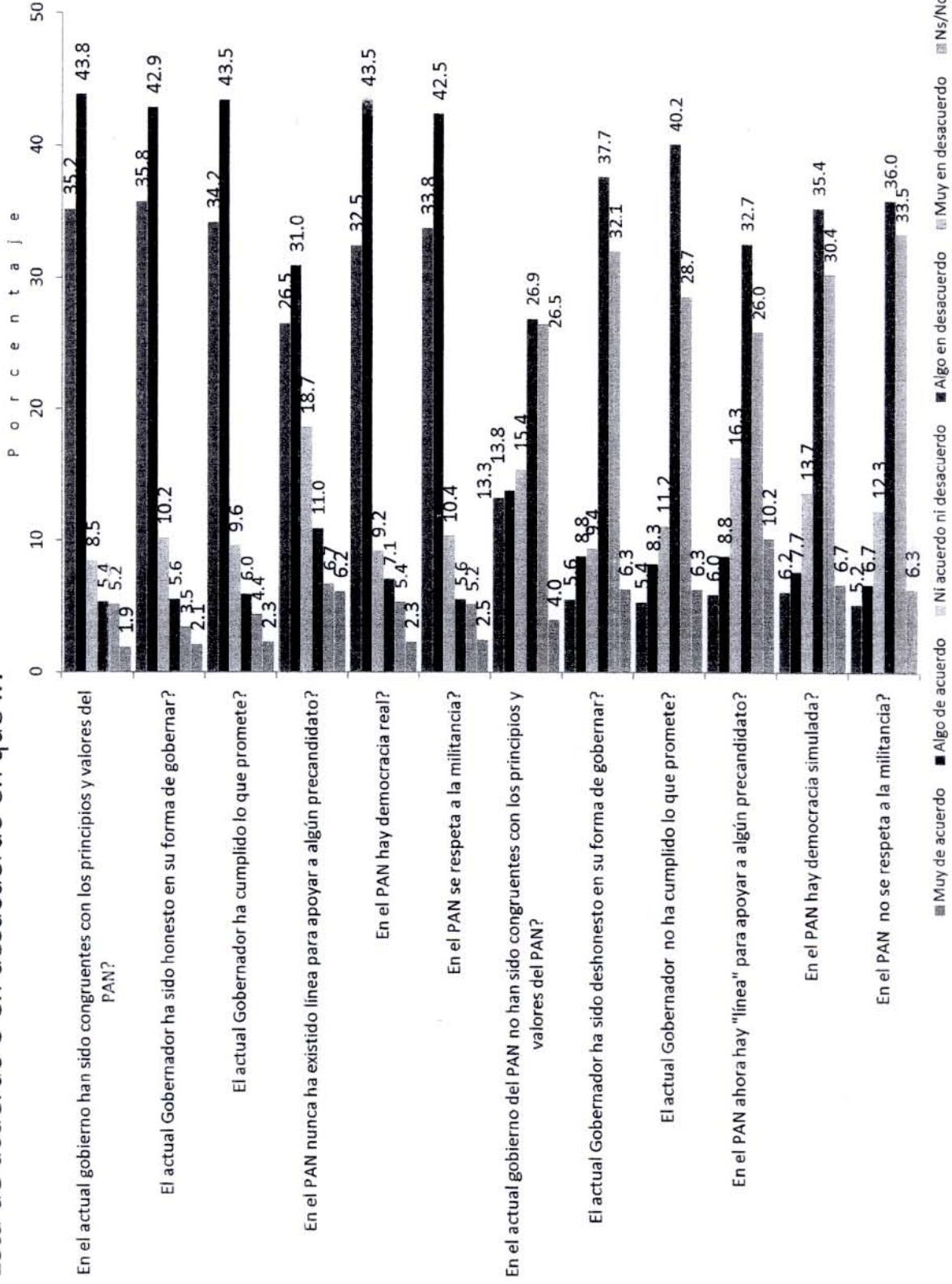



¿Está de acuerdo o en desacuerdo en que ..?

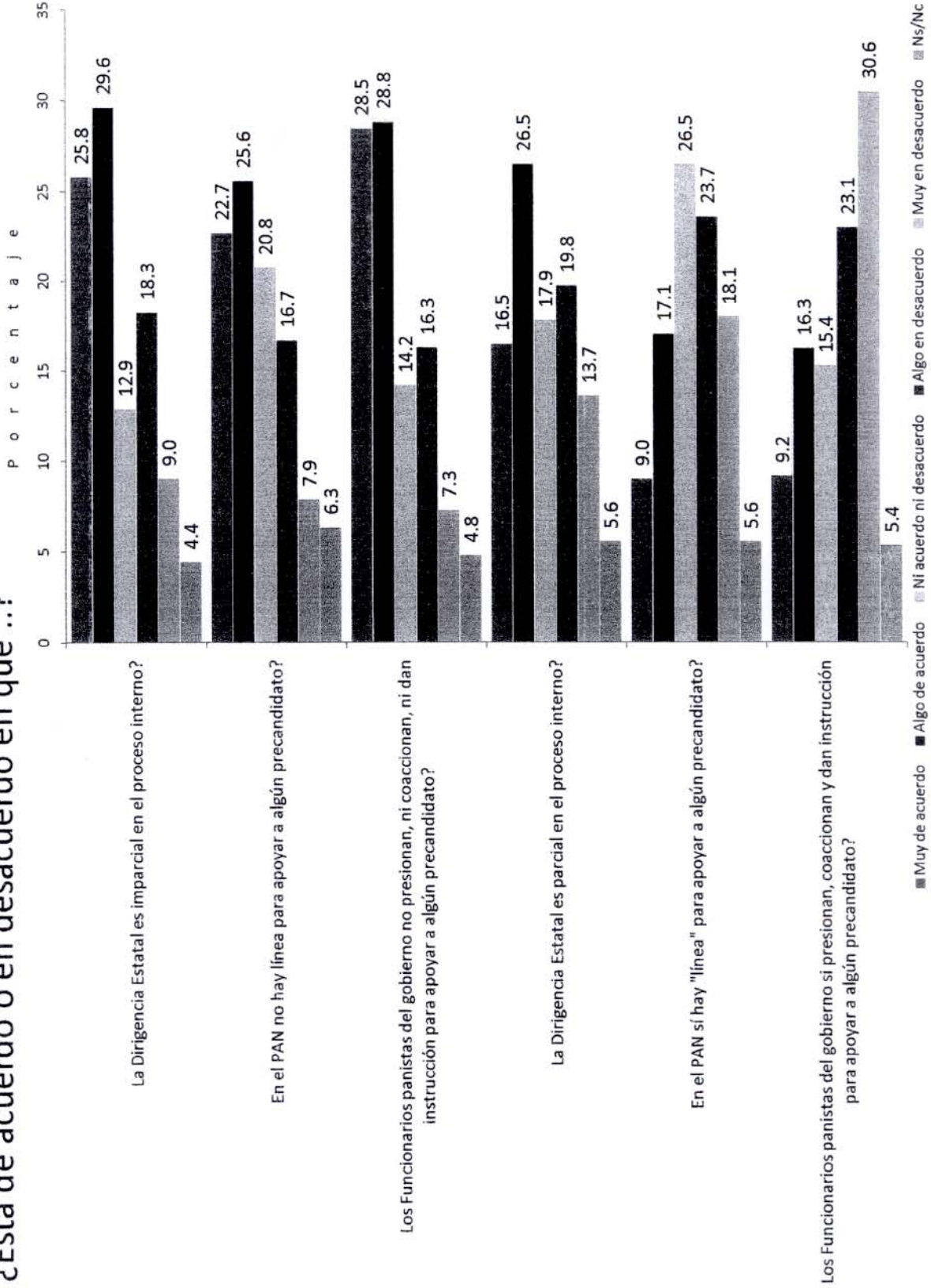



Gráficas

Estudio Cuantitativo de Opinión (Encuesta) entre Miembros Activos y Adherentes del Partido Acción Nacional en el Estado de Guanajuato
Periódico Correo / Enero de 2012

¿Le agrada o le desagrada:

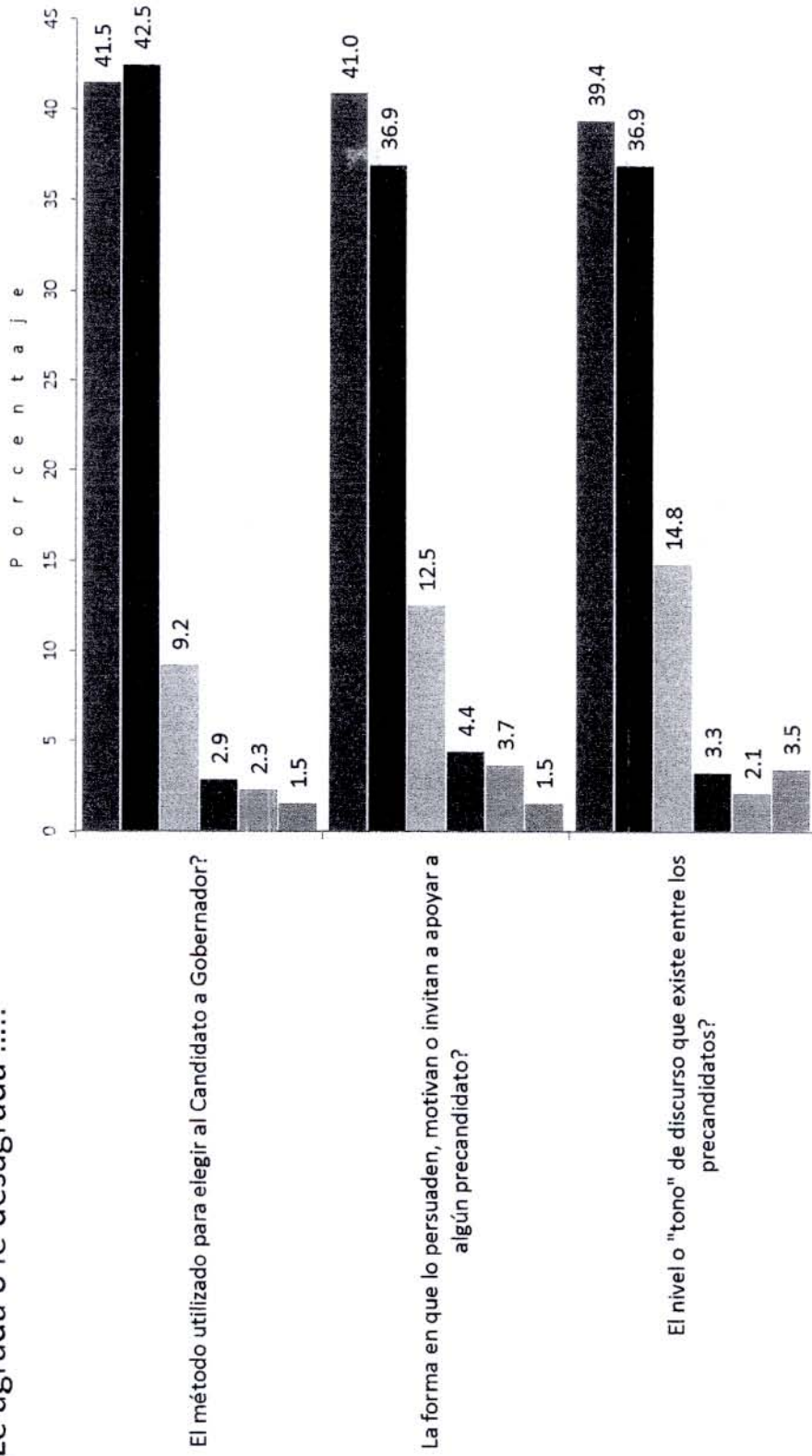

■ Muy de acuerdo ■ Algo de acuerdo ■ Ni acuerdo ni desacuerdo ■ Muy en desacuerdo ■ Ns/Nc



Por lo que ve, escucha y por su experiencia ¿Hay o no hay trato igualitario a los Precandidatos a Gobernador del Estado, o como se dice “Cancha Pareja”, para una contienda limpia?

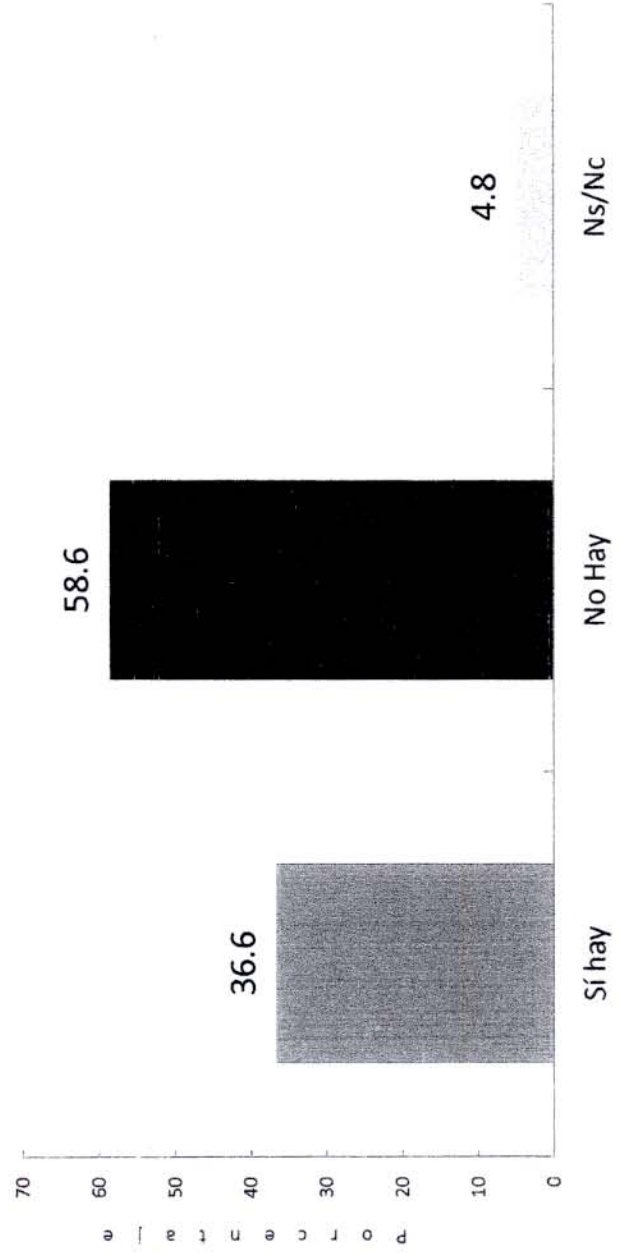



Dígame por favor de las siguientes personas que le diré ¿Quién cree usted que “Sí” o que “No” está “metiendo las manos” en el proceso?

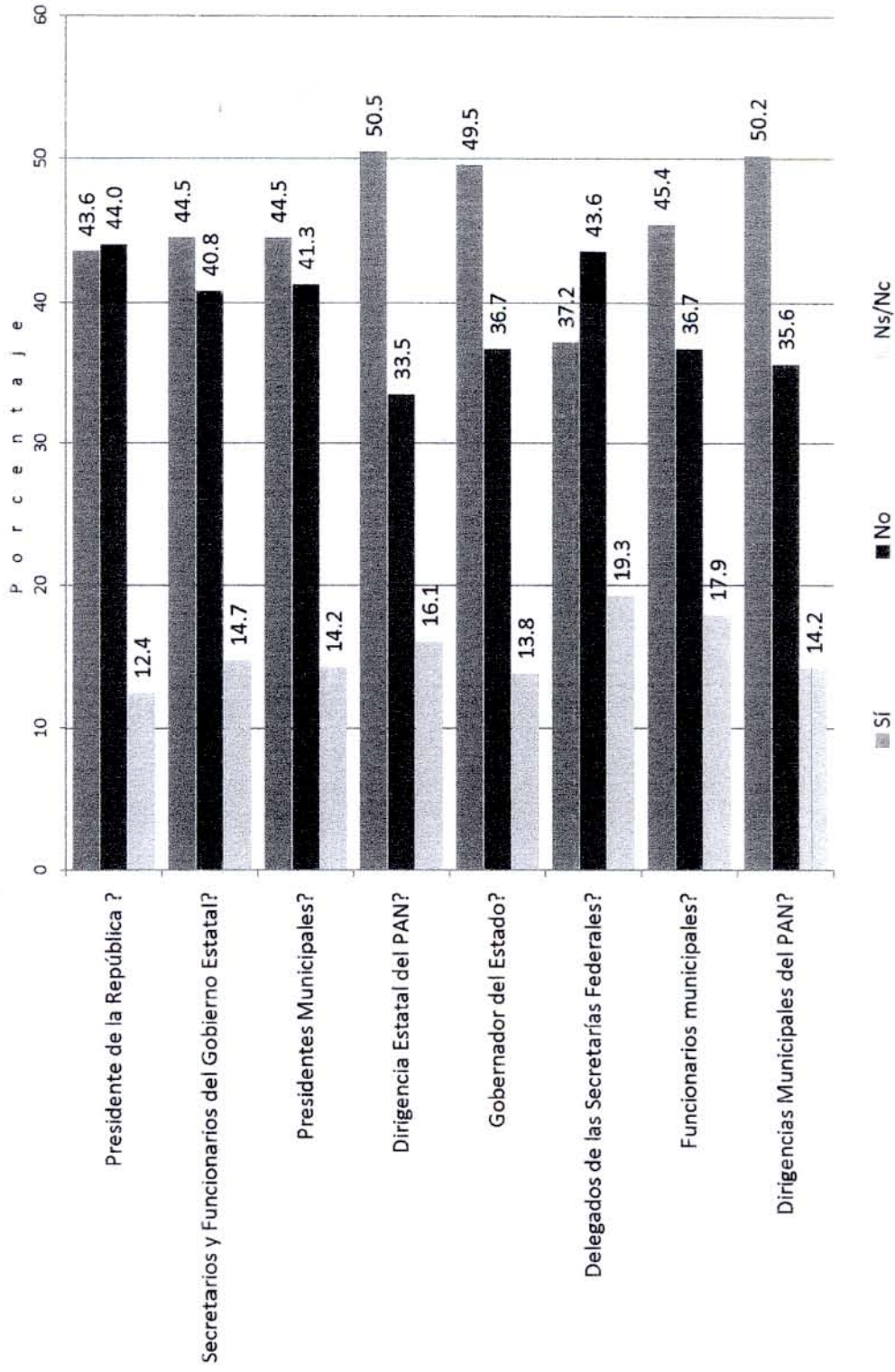



¿Como militante del PAN, considera que los Dirigentes toman en cuenta Mucho, Regular, Poco o Nada su opinión en las decisiones?

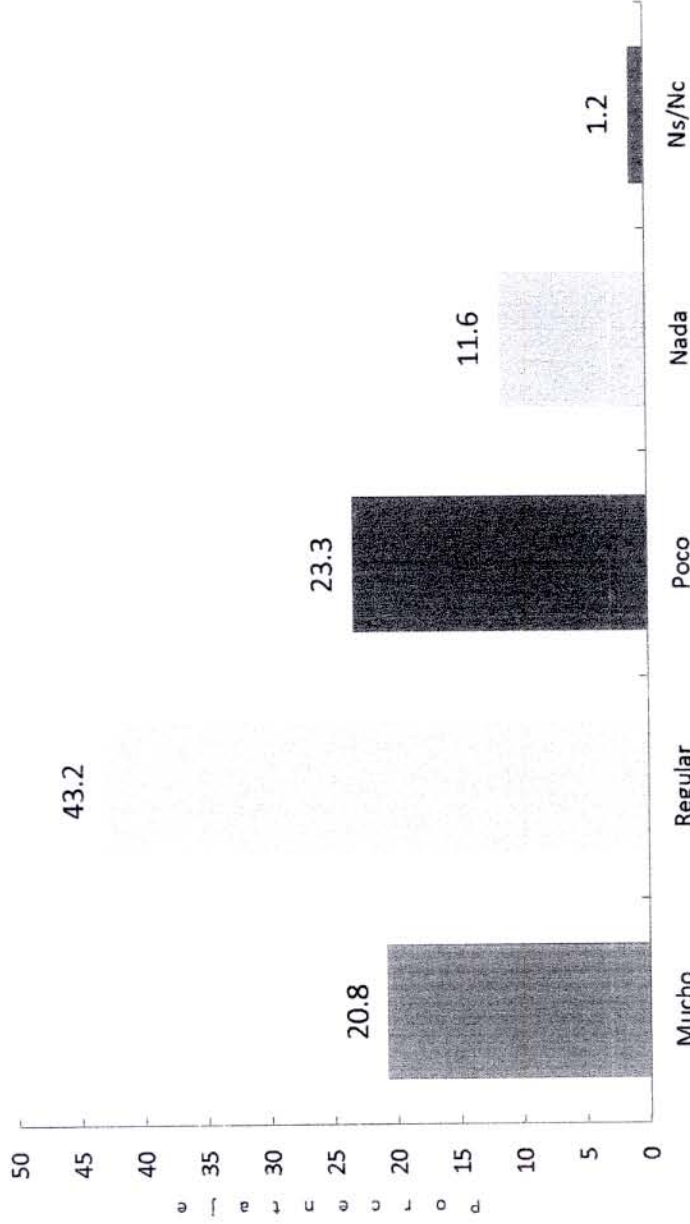



En general ¿Usted aprueba o desaprueba a la Dirigencia Estatal del PAN de :

Gerardo Trujillo Flores? Fernando Torres Graciano?

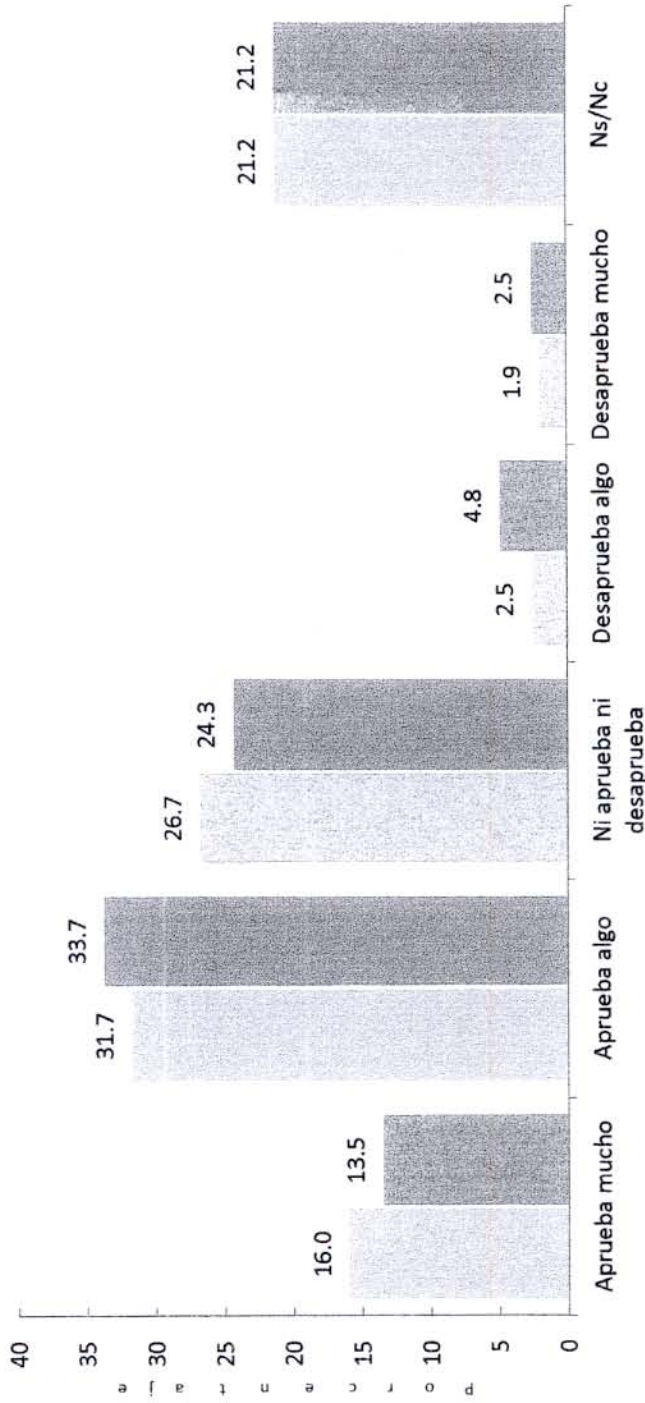



Gráficas

En una escala del 1 al 10, en donde 1 quiere decir que lo ha hecho muy mal y 10 que lo ha hecho muy bien ¿Qué calificación le pondría a la Dirigencia estatal de :

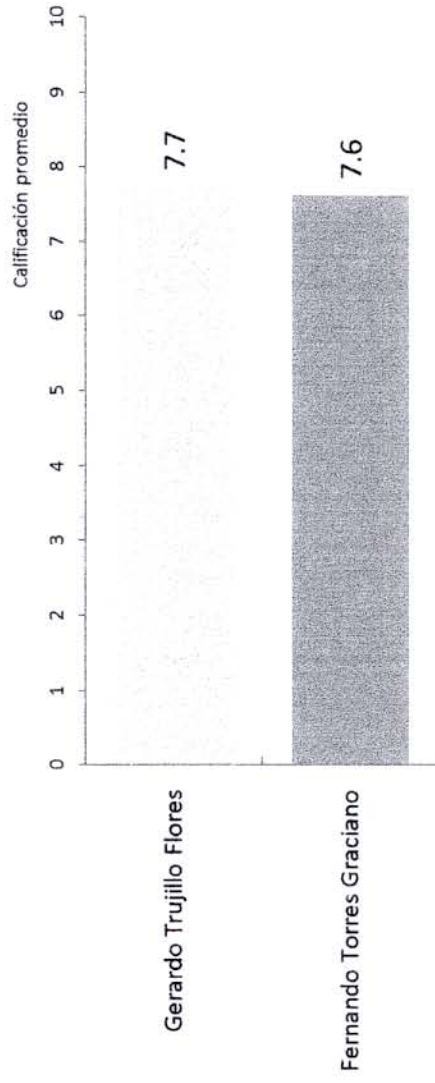



Entre la anterior Dirigencia, la de Fernando Torres Graciano, y la actual de Gerardo Trujillo Flores, para usted como militante del PAN y en general ¿Cuál considera que es mejor?

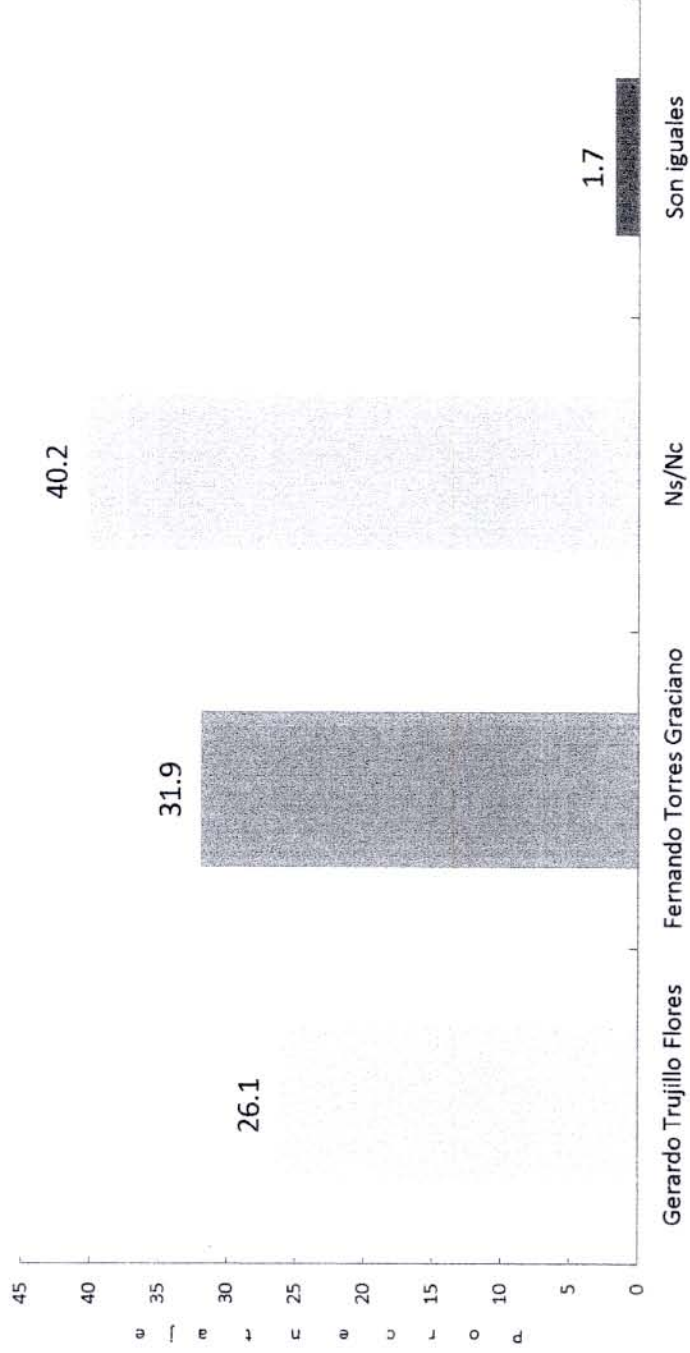



¿Para usted y en general el gobierno de Juan Manuel Oliva es honesto o deshonesto?

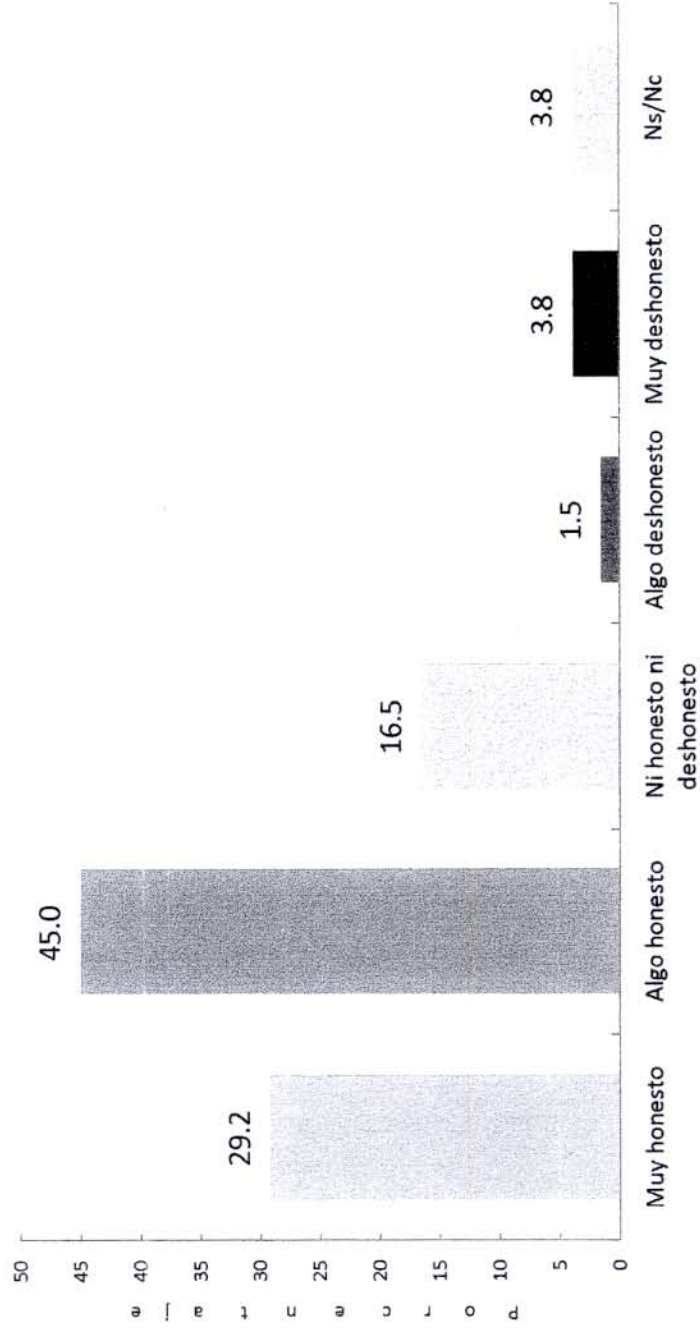



Para que sea un mejor gobernante ¿Que le recomendaría al Gobernador Juan Manuel Oliva Ramírez?

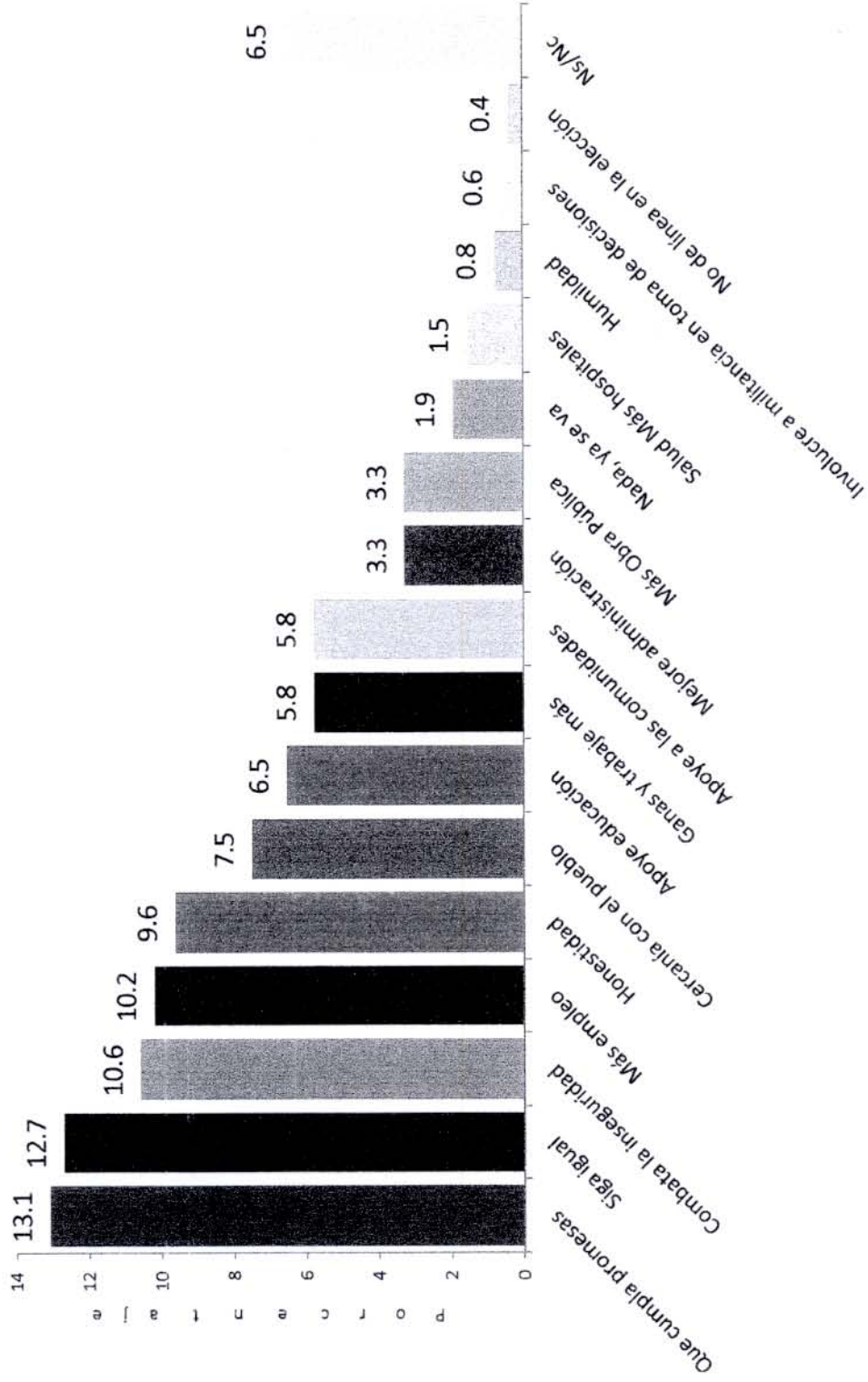



Gráficas

Estudio Cuantitativo de Opinión (Encuesta) entre Miembros Activos y Adherentes del Partido Acción Nacional en el Estado de Guanajuato
Perifoneo Correo / Enero de 2012

Para que sea un mejor Dirigente Estatal ¿Que le recomendaría al Presidente Estatal del PAN Gerardo Trujillo Flores?

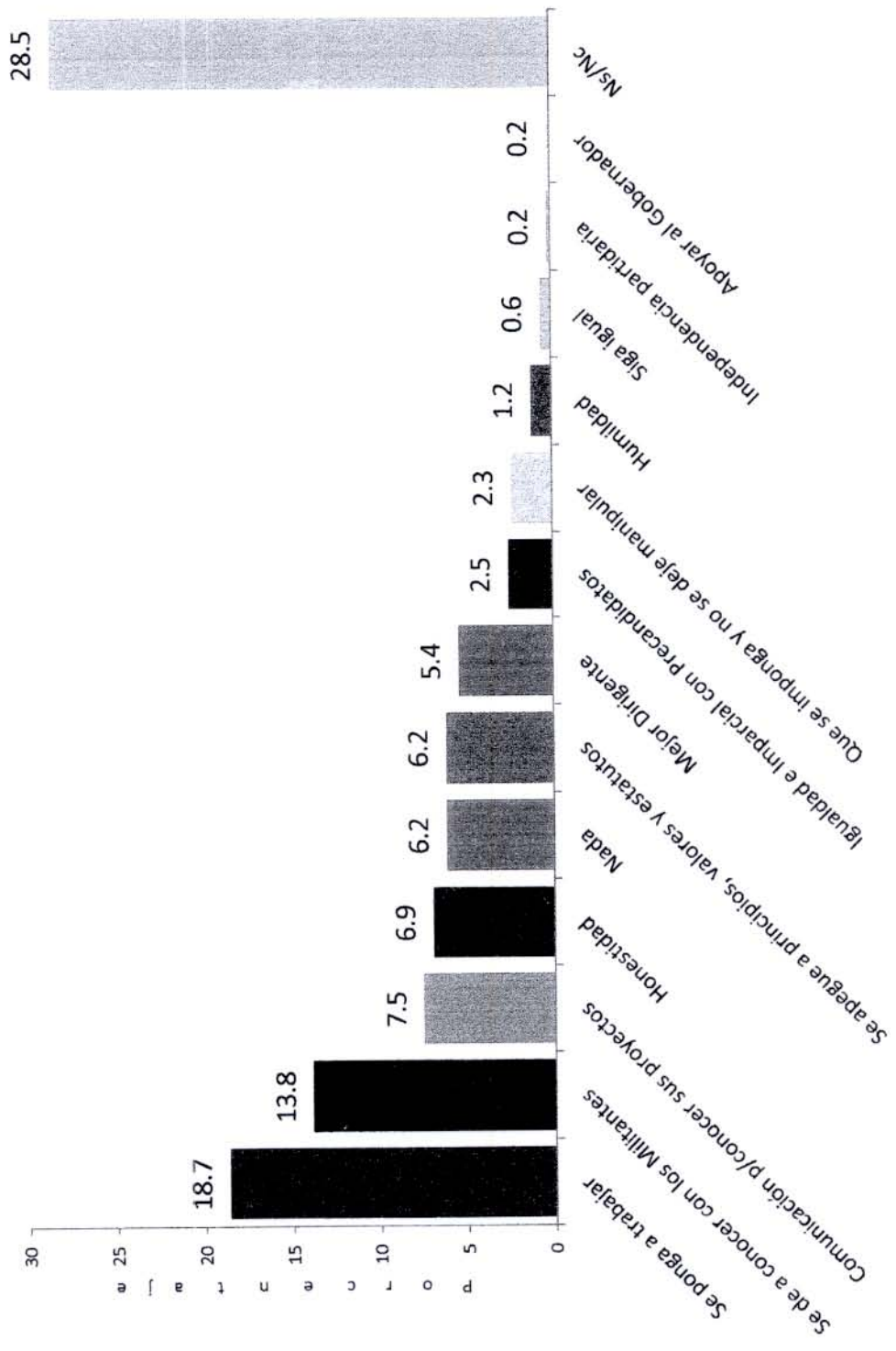



¿Cuál cree usted que es el principal problema que debe atender el próximo Gobernador de Guanajuato?

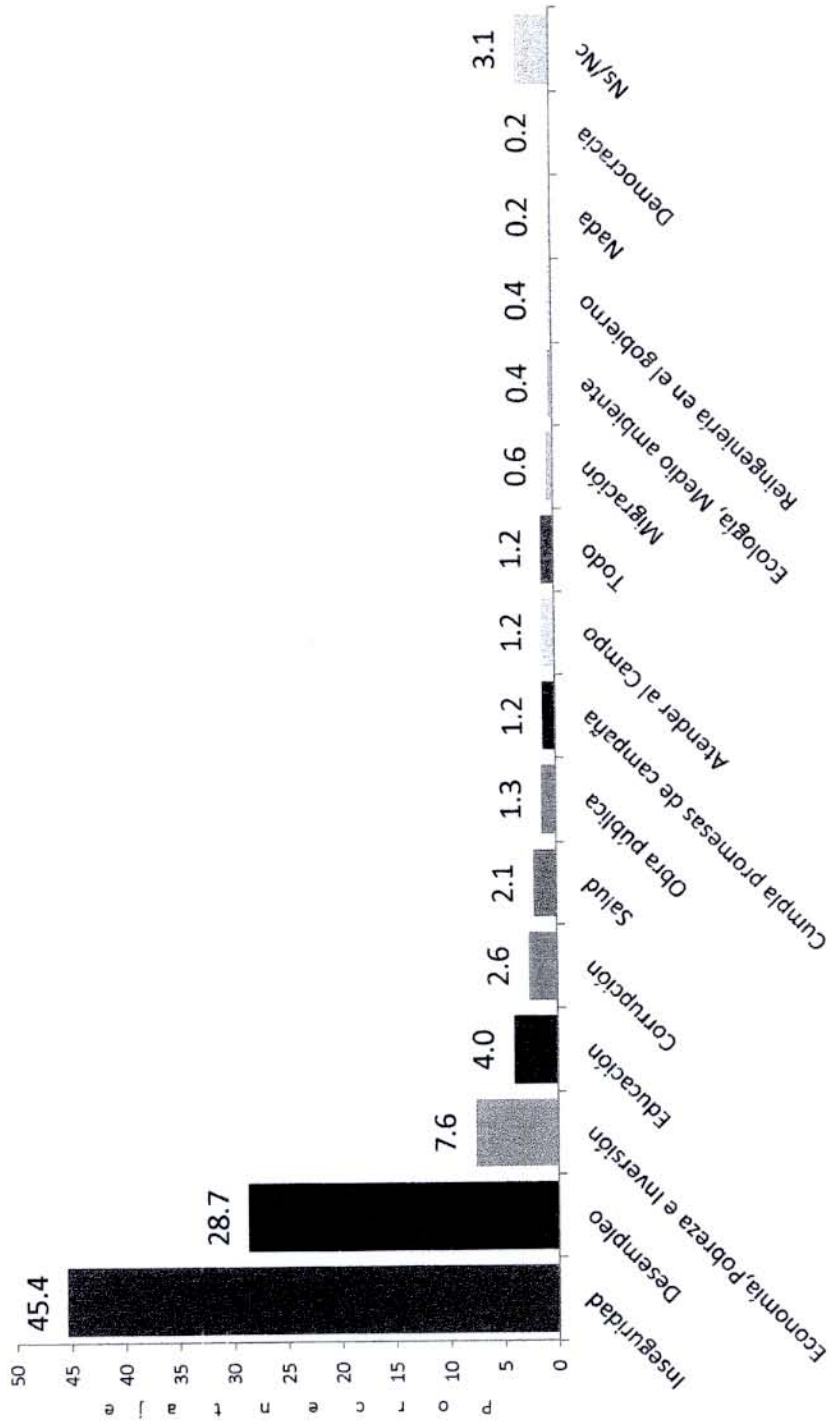



¿Cuál cree usted que es la principal característica (valor) que debe tener el próximo Gobernador de Guanajuato?

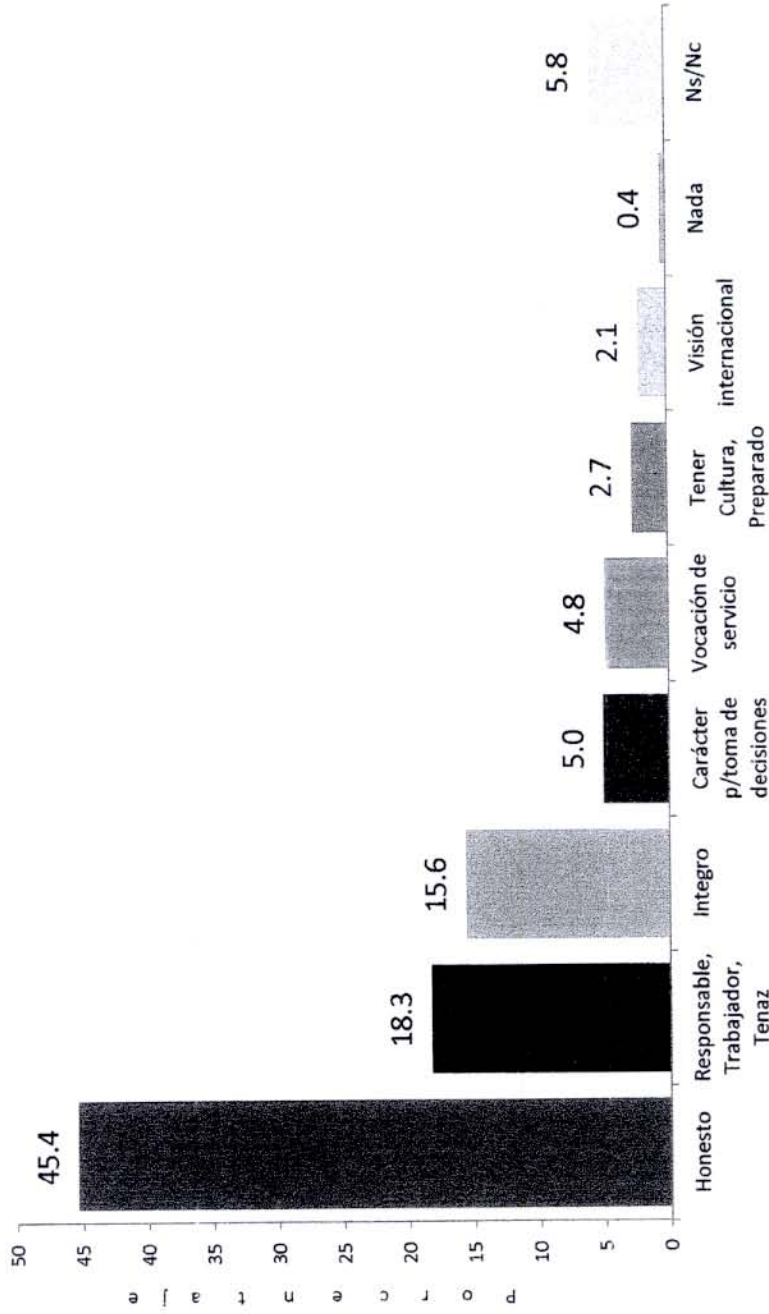

■ Cruces Estadísticos

Cruces estadísticos

Si hoy fuera la elección para elegir Candidato a Gobernador del PAN ¿Por quién votaría?

% within Tipo de Militante

Tipo de Militante	¿Por quién votaría?				Total
	JACV	RTO	MMM	Ns/Nc	
Activo	30,1%	23,2%	41,4%	5,2%	100,0%
Adherente	32,2%	22,2%	39,2%	6,4%	100,0%
Total	31,6%	22,5%	39,9%	6,0%	100,0%

¿Por cuál de los Precandidatos votaría si quedaran: José Ángel Córdoba V. y Ricardo Torres O.?

% within Tipo de Militante

Tipo de Militante	¿Por cuál de los Precandidatos votaría si quedaran: José Ángel Córdoba V. y Ricardo Torres O.?			Total
	JACV	RTO	Ns/Nc	
Activo	55,0%	33,8%	11,3%	100,0%
Adherente	54,4%	34,2%	11,4%	100,0%
Total	54,6%	34,0%	11,3%	100,0%

¿Ricardo Torres O. y Miguel Márquez M.? Crosstabulation

% within Tipo de Militante

Tipo de Militante	¿Ricardo Torres O. y Miguel Márquez M.?			Total
	RTO	MMM	Ns/Nc	
Activo	33,8%	56,3%	10,0%	100,0%
Adherente	35,8%	55,0%	9,2%	100,0%
Total	35,2%	55,4%	9,4%	100,0%

¿Miguel Márquez M. y José Ángel Córdoba V.?

% within Tipo de Militante

Tipo de Militante	¿Miguel Márquez M. y José Ángel Córdoba V.?			Total
	MMM	JACV	Ns/Nc	
Activo	52,5%	41,9%	5,6%	100,0%
Adherente	51,9%	41,1%	6,9%	100,0%
Total	52,1%	41,3%	6,5%	100,0%

¿Si hoy fuera la elección para elegir Candidato(a) a Presidente de la República del PAN ¿Por quién votaría?

% within Tipo de Militante

Tipo de Militante	¿Por quién votaría?			Total
	SCM	JVM	ECA	
Activo	14,4%	56,3%	24,4%	100,0%
Adherente	21,4%	51,1%	22,5%	100,0%
Total	19,2%	52,7%	23,1%	100,0%

¿Por cuál de los Precandidatos votaría si quedaran: Santiago Creel y Ernesto Cordero A.?

% within Tipo de Militante

Tipo de Militante	¿Por cuál de los Precandidatos votaría si quedaran: Santiago Creel y Ernesto Cordero A.?			Total
	SCM	ECA	Ns/Nc	
Activo	43,8%	46,3%	10,0%	100,0%
Adherente	41,9%	46,1%	11,9%	100,0%
Total	42,5%	46,2%	11,3%	100,0%

¿Ernesto Cordero A. y Josefina Vázquez M.?

% within Tipo de Militante

Tipo de Militante	¿Ernesto Cordero A. y Josefina Vázquez M.?			Total
	ECA	JVM	Ns/Nc	
Activo	35,0%	59,4%	5,6%	100,0%
Adherente	33,3%	59,4%	7,2%	100,0%
Total	33,8%	59,4%	6,7%	100,0%

¿Josefina Vázquez M. y Santiago Creel M.?

% within Tipo de Militante

Tipo de Militante	%			Total
	JVM	SCM	Ns/Nc	
Activo	66,9%	26,3%	6,9%	100,0%
Adherente	60,6%	32,2%	7,2%	100,0%
Total	62,5%	30,4%	7,1%	100,0%

Si hoy fuera la elección para elegir Candidato a Gobernador del PAN ¿Por quién votaría?

% within Género

Género	%				Total
	JACV	RTO	MMM	Ns/Nc	
Hombre	31,5%	20,1%	41,8%	6,6%	100,0%
Mujer	31,6%	25,0%	37,9%	5,5%	100,0%
Total	31,6%	22,5%	39,9%	6,0%	100,0%

Género * ¿Si hoy fuera la elección para elegir Candidato(a) a Presidente de la República del PAN ¿Por quién votaría? Crosstabulation

% within Género

Género	¿Si hoy fuera la elección para elegir Candidato(a) a Presidente de la República del PAN ¿Por quién votaría?				Total
	SCM	JVM	ECA	Ns/Nc	
Hombre	25,8%	40,9%	27,7%	5,7%	100,0%
Mujer	12,5%	64,8%	18,4%	4,3%	100,0%
Total	19,2%	52,7%	23,1%	5,0%	100,0%

Edad * Si hoy fuera la elección para elegir Candidato a Gobernador del PAN ¿Por quién votaría? Crosstabulation

% within Edad

Edad	Si hoy fuera la elección para elegir Candidato a Gobernador del PAN ¿Por quién votaría?					Total
	JACV	RTO	MMM	Ns/Nc	Total	
18 a 29 años	31,6%	23,8%	42,0%	2,6%	100,0%	
30 a 49 años	31,1%	21,2%	41,0%	6,8%	100,0%	
50 o más años	32,5%	22,8%	34,2%	10,5%	100,0%	
Total	31,6%	22,5%	39,9%	6,0%	100,0%	

¿Si hoy fuera la elección para elegir Candidato(a) a Presidente de la República del PAN ¿Por quién votaría?

% within Edad

Edad	¿Si hoy fuera la elección para elegir Candidato(a) a Presidente de la República del PAN ¿Por quién votaría?				Total
	SCM	JVM	ECA	Ns/Nc	
18 a 29 años	17,1%	57,5%	22,3%	3,1%	100,0%
30 a 49 años	19,7%	53,1%	23,5%	3,8%	100,0%
50 o más años	21,9%	43,9%	23,7%	10,5%	100,0%
Total	19,2%	52,7%	23,1%	5,0%	100,0%

Si hoy fuera la elección para elegir Candidato a Gobernador del PAN ¿Por quién votaría?

% within Escolaridad

Escolaridad	Total			
	JACV	RTO	MMM	Ns/Nc
Nada	25,0%	41,7%	16,7%	16,7%
Primaria sin terminar	28,6%	25,0%	21,4%	25,0%
Primaria	34,0%	17,0%	36,2%	12,8%
Secundaria sin terminar	30,8%	23,1%	42,3%	3,8%
Secundaria	30,3%	22,5%	42,0%	5,2%
Preparatoria sin terminar	35,7%	16,7%	42,9%	4,8%
Preparatoria	30,6%	27,0%	39,6%	2,7%
Universidad sin terminar	22,0%	23,7%	50,8%	3,4%
Universidad	39,5%	17,4%	39,5%	3,5%
No contesto	66,7%	33,3%	66,7%	100,0%
Master y más	31,6%	33,3%	39,9%	100,0%
Total		22,5%	39,9%	6,0%

¿Si hoy fuera la elección para elegir Candidato(a) a Presidente de la República del PAN ¿Por quién votaría?

% within Escolaridad

Escolaridad	Total			
	SCM	JVM	ECA	Ns/Nc
Nada	25,0%	33,3%	16,7%	25,0%
Primaria sin terminar	17,9%	35,7%	25,0%	21,4%
Primaria	25,5%	48,9%	23,4%	2,1%
Secundaria sin terminar	3,8%	50,0%	34,6%	11,5%
Secundaria	19,4%	61,2%	16,5%	2,9%
Preparatoria sin terminar	33,3%	40,5%	21,4%	4,8%
Preparatoria	20,7%	50,5%	27,0%	1,8%
Universidad sin terminar	15,3%	61,0%	20,3%	3,4%
Universidad	12,8%	59,3%	23,3%	4,7%
No contesto	33,3%	33,3%	66,7%	100,0%
Master y más	33,3%	33,3%	33,3%	100,0%
Total	19,2%	52,7%	23,1%	5,0%

Si hoy fuera la elección para elegir Candidato a Gobernador del PAN ¿Por quién votaría?

% within Ingreso

Ingreso	Total			
	JACV	RTO	MMM	Ns/Nc
Hasta \$800	20,0%	20,0%	50,0%	10,0%
\$801-\$2,400	37,3%	30,2%	21,3%	11,2%
\$2,401-\$4,000	32,5%	22,8%	38,6%	6,1%
\$4,001-\$8,000	31,2%	22,3%	41,4%	5,1%
\$8,001-\$16,000	32,1%	23,9%	41,3%	2,8%
Más de \$16,000	31,0%	14,3%	54,8%	100,0%
Total	32,2%	22,9%	39,7%	5,2%

¿Si hoy fuera la elección para elegir Candidato(a) a Presidente de la República del PAN ¿Por quién votaría?

% within Ingreso

Ingreso	Total			
	SCM	JVM	ECA	Ns/Nc
Hasta \$800	30,0%	40,0%		30,0%
\$801-\$2,400	22,8%	56,1%	15,8%	5,3%
\$2,401-\$4,000	14,0%	57,9%	24,6%	3,5%
\$4,001-\$8,000	22,3%	52,2%	21,7%	3,8%
\$8,001-\$16,000	25,7%	45,0%	25,7%	3,7%
Más de \$16,000	2,4%	61,9%	31,0%	4,6%
Total	19,6%	53,0%	22,9%	4,5%

Si hoy fuera la elección para elegir Candidato a Gobernador del PAN ¿Por quién votaría?

% within Ocupación

Ocupación	JACV	RTO	MMM	Ns/Nc	Total
	Trabajador de gobierno	41,3%	10,9%	43,5%	4,3%
Trabajador sector privado	35,2%	23,1%	39,6%	2,2%	100,0%
Profesionista independiente	38,5%	15,4%	34,6%	11,5%	100,0%
Trabajador por cuenta propia	30,9%	25,8%	37,0%	6,3%	100,0%
Trabajador tiempo parcial	30,8%	15,4%	53,8%		100,0%
Estudiante	24,1%	22,2%	53,7%		100,0%
Ama de casa	26,8%	23,7%	39,2%	10,3%	100,0%
Desempleado	29,4%	23,5%	29,4%	17,6%	100,0%
Campesino	28,6%	35,7%	35,7%		100,0%
Jubilado	38,5%	26,9%	23,1%	11,5%	100,0%
Total	31,8%	22,4%	39,9%	5,9%	100,0%

¿Si hoy fuera la elección para elegir Candidato(a) a Presidente de la República del PAN ¿Por quién votaría?

% within Ocupación

Ocupación	SCM	JVM	ECA	Ns/Nc	Total
	Trabajador de gobierno	10,9%	60,9%	23,9%	4,3%
Trabajador sector privado	26,4%	56,0%	16,5%	1,1%	100,0%
Profesionista independiente	11,5%	46,2%	34,6%	7,7%	100,0%
Trabajador por cuenta propia	23,1%	46,2%	26,5%	4,3%	100,0%
Trabajador tiempo parcial	23,1%	34,6%	38,5%	3,8%	100,0%
Estudiante	11,1%	74,1%	14,8%		100,0%
Ama de casa	11,3%	58,8%	19,6%	10,3%	100,0%
Desempleado	23,5%	41,2%	29,4%	5,9%	100,0%
Campesino	35,7%	35,7%	21,4%	7,1%	100,0%
Jubilado	30,8%	42,3%	19,2%	7,7%	100,0%
Total	19,3%	53,3%	22,6%	4,9%	100,0%

Por lo que ve, escucha y por su experiencia ¿Hay o no hay trato igualitario a los Precandidatos a Gobernador del Estado, o como se dice "Cancha Pareja", para una contienda limpia?

% within Tipo de Militante

Tipo de Militante	% within Tipo de Militante			Total
	Sí hay	No Hay	Ns/Nc	
Activo	35,6%	63,8%	,6%	100,0%
Adherente	37,0%	56,3%	6,7%	100,0%
Total	36,6%	58,6%	4,8%	100,0%

¿Quién cree usted que "Sí" o que "No" está "metiendo las manos" en el proceso : ¿El Presidente de la República ?

% within Tipo de Militante

Tipo de Militante	% within Tipo de Militante			Total
	Sí	No	Ns/Nc	
Activo	36,5%	50,8%	12,7%	100,0%
Adherente	46,5%	41,3%	12,3%	100,0%
Total	43,6%	44,0%	12,4%	100,0%

¿Secretarios y Funcionarios del Gobierno Estatal?

% within Tipo de Militante

Tipo de Militante	% within Tipo de Militante			Total
	Sí	No	Ns/Nc	
Activo	41,3%	41,3%	17,5%	100,0%
Adherente	45,8%	40,6%	13,5%	100,0%
Total	44,5%	40,8%	14,7%	100,0%

¿Presidentes Municipales?

% within Tipo de Militante

Tipo de Militante	% within Tipo de Militante			Total
	Sí	No	Ns/Nc	
Activo	41,3%	44,4%	14,3%	100,0%
Adherente	45,8%	40,0%	14,2%	100,0%
Total	44,5%	41,3%	14,2%	100,0%

¿Dirigencia Estatal del PAN?

% within Tipo de Militante

Tipo de Militante	¿Dirigencia Estatal del PAN?			Total
	Sí	No	Ns/Nc	
Activo	44,4%	39,7%	15,9%	100,0%
Adherente	52,9%	31,0%	16,1%	100,0%
Total	50,5%	33,5%	16,1%	100,0%

¿Gobernador del Estado?

% within Tipo de Militante

Tipo de Militante	¿Gobernador del Estado?			Total
	Sí	No	Ns/Nc	
Activo	42,9%	42,9%	14,3%	100,0%
Adherente	52,3%	34,2%	13,5%	100,0%
Total	49,5%	36,7%	13,8%	100,0%

¿Delegados de las Secretarías Federales?

% within Tipo de Militante

Tipo de Militante	¿Delegados de las Secretarías Federales?			Total
	Sí	No	Ns/Nc	
Activo	20,6%	60,3%	19,0%	100,0%
Adherente	43,9%	36,8%	19,4%	100,0%
Total	37,2%	43,6%	19,3%	100,0%

¿Funcionarios municipales?

% within Tipo de Militante

Tipo de Militante	¿Funcionarios municipales?			Total
	Sí	No	Ns/Nc	
Activo	31,7%	52,4%	15,9%	100,0%
Adherente	51,0%	30,3%	18,7%	100,0%
Total	45,4%	36,7%	17,9%	100,0%

¿Dirigencias Municipales del PAN?

% within Tipo de Militante

Tipo de Militante	%			Total
	Si	No	Ns/Nc	
Activo	41,3%	46,0%	12,7%	100,0%
Adherente	53,8%	31,4%	14,7%	100,0%
Total	50,2%	35,6%	14,2%	100,0%

¿Como militante del PAN, considera que los Dirigentes toman en cuenta Mucho, Regular, Poco o Nada su opinión en las decisiones?

% within Tipo de Militante

Tipo de Militante	%				Total
	Mucho	Regular	Poco	Ns/Nc	
Activo	23,1%	45,6%	20,6%	,6%	100,0%
Adherente	19,8%	42,1%	24,5%	1,4%	100,0%
Total	20,8%	43,2%	23,3%	1,2%	100,0%

En general ¿Usted aprueba o desaprueba el gobierno actual de Juan Manuel Oliva Ramirez?

% within Tipo de Militante

Tipo de Militante	%					Total
	Aprueba mucho	Aprueba algo	Ni aprueba ni desaprueba	Desaprueba algo	Desaprueba mucho	
Activo	41,3%	45,0%	6,3%	2,5%	5,0%	100,0%
Adherente	40,3%	44,2%	11,9%	1,9%	,8%	100,0%
Total	40,6%	44,4%	10,2%	2,1%	2,1%	100,0%

¿Qué calificación le pondría al Gobierno de Juan Manuel Oliva Ramírez?

Tipo de Militante

Mean

Tipo de Militante	Calificación promedio
Activo	8,16
Adherente	8,42
Total	8,34

Género

Mean

Género	Calificación promedio
Hombre	8,33
Mujer	8,35
Total	8,34

Edad

Mean

Edad	Calificación promedio
18 a 29 años	8,46
30 a 49 años	8,31
50 o más años	8,20
Total	8,34

Escolaridad

Mean

Escolaridad	Calificación promedio
Nada	7,83
Primaria sin terminar	7,70
Primaria	8,63
Secundaria sin terminar	8,54
Secundaria	8,22
Preparatoria sin terminar	8,19
Preparatoria	8,49
Universidad sin terminar	8,51
Universidad	8,32
No contesto	9,00
Master y más	7,33
Total	8,34

Ingreso

Mean

Ingreso	Calificación promedio
Hasta \$800	7,20
\$801-\$2,400	8,33
\$2,401-\$4,000	8,35
\$4,001-\$8,000	8,44
\$8,001-\$16,000	8,36
Más de \$16,000	7,95
Total	8,32

Ocupación

Ocupación	Calificación promedio
Trabajador de gobierno	8,78
Trabajador sector privado	8,10
Profesionista independiente	7,92
Trabajador por cuenta propia	8,24
Trabajador tiempo parcial	8,88
Estudiante	8,45
Ama de casa	8,27
Desempleado	8,06
Campesino	8,57
Jubilado	8,69
Total	8,33

Mean

¿Como militante del PAN, considera que los Dirigentes toman en cuenta Mucho, Regular, Poco o Nada su opinión en las decisiones?

% within Tipo de Militante

Tipo de Militante	% within Tipo de Militante					Total
	Mucho	Regular	Poco	Nada	Ns/NC	
Activo	23,1%	45,6%	20,6%	10,0%	,6%	100,0%
Adherente	19,8%	42,1%	24,5%	12,3%	1,4%	100,0%
Total	20,8%	43,2%	23,3%	11,6%	1,2%	100,0%

■ Datos Sociodemográficos

Sociodemográficos

Género

	%
Hombre	49.2
Mujer	50.8
Total	100.0

Edad

	%
18 a 29 años	25.7%
30 a 49 años	44.4%
50 o más años	29.9%
Total	100.0

Escolaridad

	%
Preparatoria	21.3
Secundaria	19.8
Universidad	16.5
Universidad sin terminar	11.3
Primaria	9.0
Preparatoria sin terminar	8.1
Primaria sin terminar	5.4
Secundaria sin terminar	5.0
Nada	2.3
Maestría y más	0.6
No contesto	0.6
Total	100.0

Ingreso

	%
\$4,001-\$8,000	30.2
\$2,401-\$4,000	21.9
\$8,001-\$16,000	21.0
\$801-\$2,400	11.0
Más de \$16,000	8.1
No contestó	6.0
Hasta \$800	1.9
Total	100.0

Ocupación

	%
Trabajador por cuenta propia	22.5
Ama de casa	18.7
Trabajador sector privado	17.5
Estudiante	10.4
Trabajador de gobierno	8.8
Profesionista independiente	5.0
Trabajador tiempo parcial	5.0
Jubilado	5.0
Desempleado	3.3
Campesino	2.7
No contestó	1.2
Total	100.0

Tipo de Militante

	%	Casos
Activo	31.0%	490
Adherente	69.0%	1,090
Total	100.0%	1,580

■ Vitrina Metodológica



Vitrina metodológica

Universo de estudio:

Padrón de Miembros Activos y Adherentes del Partido Acción Nacional (PAN) del Estado de Guanajuato.

Muestra:

95% de confianza en el diseño y margen de error probabilístico previamente calculado sobre los resultados de +/- 2.5%.

El método muestral utilizado fue polietápico, a partir de un aleatorio se seleccionaron municipios y militantes y se otorgaron cuotas representativas por las variables de interés.

Se aplicaron 1,580 encuestas efectivas mediante entrevistas personales, cara a cara, en las viviendas de los entrevistados.

Fecha del Estudio

Las entrevistas para aplicar las encuestas se llevaron a cabo del 13 al 22 de Enero del 2012.

Por cada entrevista efectiva se visitaron en promedio 4.8 domicilios de militantes del PAN.

El trabajo de campo fue realizado por 25 encuestadores, 5 Coordinadores y dos Supervisores, a quienes se les capacitó previamente.



MIRAC

Estudio Cuantitativo de Opinión (Encuesta) entre Miembros Activos y Adherentes
del Partido Acción Nacional en el Estado de Guanajuato
Periódico Correo / Enero de 2012.

El diseño de la muestra y cuestionario, el cual fue piloteado para usar el fraseo correcto al momento de su aplicación y autorizado por la Dirección General del Periódico Correo, así como el trabajo de aplicación en campo, la codificación, captura y procesamiento de información son responsabilidad de Mirac Sistemas Integrales S.A. de C.V.

Para la captura de la información se utilizó un software creado ex profeso y para el procesamiento se utilizó SPSS.



Consideraciones importantes:

Inconsistencias en la Base de Datos de Militantes del PAN:

La Base de Datos del padrón proporcionado para la definición de la muestra tiene un total de 48,080 nombres de personas o registros, son el total de militantes que tienen derecho a elegir al Candidato a Gobernador del PAN en la jornada electoral del 5 de Febrero, sin embargo, al calcular la muestra se observó que existen un total de 4,731 registros que tiene en blanco la columna "Calle", lo cual hace imposible localizar a los militantes en su municipio a partir de conocer sólo su "Nombre".

	Total Padrón	Militantes Sin "CALLE"	% DE SU TOTAL	% DEL TOTAL ESTATAL
Total Estado	48,080	4,731	9.84%	
Activos	10,201	157	1.54%	0.33%
Adherentes	37,879	4,574	12.08%	9.51%

Los 4,731 Militantes sin "Calle" representan el 9.84% del total de los 48,080 Militantes, de los cuales 10,201 son Activos y 37,879 Adherentes. Los Militantes Activos con la columna "Calle" en blanco en la Base de Datos son 157, que representan el 1.54% del total de Activos y el 0.33% del total de los Militantes Estatal y los militantes Adherentes con la columna "Calle" en blanco son 4,574, los cuales representan el 12.08% del Total de Adherentes y el 9.51% del Total del Estado.



Es importante mencionar que la muestra se diseñó considerando sólo a los 43,349 Militantes “Localizables” y que tienen el dato “Calle” en la base de datos proporcionada.

	Total Padrón	Militantes Sin “CALLE”	Militantes Con “CALLE”
Total Estado	48,080	4,731	43,349
Activos	10,201	157	10,044
Adherentes	37,879	4,574	33,305

Por lo anterior es probable que haya sesgos estadísticos en los resultados obtenidos.

Adicionalmente existen registros, sin cuantificar, que tienen el dato de “CALLE” pero no tienen el número de vivienda correspondiente.

Asimismo existen inconsistencias en la actualización de los domicilios registrados en la base de datos, lo cual en promedio representaron un 13.8% de la muestra inicial, los motivos principalmente fueron porque los Militantes se cambiaron de domicilio recientemente, desde hace mucho tiempo o no los conocen, el domicilio proporcionado es un hotel, oficinas privadas, públicas o comercios, casas abandonadas y lotes baldíos.

También existen 11 registros con una edad de 13 a 0 años, y representan un 0.023% del total de la Militancia Estatal, los cuales no repercuten en el resultado final.

Estado	48,080	Porcentaje
0 a 13 años	11	0.023%