

## Metodología

Resumen metodológico	
Objetivos del estudio	Conocer las preferencias electorales y grado de posicionamiento de los partidos y candidatos a la presidencia de la República en el electorado residente en el Estado de Sonora.
	Conocer las preferencias electorales y grado de posicionamiento de los partidos y candidatos al Senado de la República por Sonora en el electorado residente en el Estado de Sonora.
Marco muestral	Medir el grado de conocimiento de los electores respecto a los candidatos a la presidencia de la República y senadores por Sonora.
	Listado de secciones electorales en el Estado de Sonora (marzo del 2012).
	Lista nominal de electores reportado por el IFE (marzo del 2012).
	Planos por sección individual urbanos, mixtos y rurales del Estado de Sonora.
	Estadísticas de listas nominales por sección electoral con información por sexo y edad.
Diseño de la muestra	
Definición de la población	Población mayor de 18 años que al momento de la entrevista residan en el Estado de Sonora, que declaren contar con su credencial de elector vigente y que el domicilio que tenga su identificación coincida al menos con el municipio a muestrear al momento del levantamiento.
Procedimiento de selección de unidades	Probabilístico estratificado, por conglomerados, y polietápico tomando en cuenta cuotas de edad y sexo, donde la primer unidad de muestreo fue la sección electoral, la segunda la manzana de arranque y última la vivienda.
Procedimiento de estimación	Los resultados presentados son frecuencias simples
Tamaño y forma de obtención de la muestra	1059 entrevistas efectivas mediante la aplicación de un cuestionario estructurado; se entrevistó a quien abre la puerta, siempre y cuando cumpla con los requisitos. Para el cálculo de la muestra se tomó en cuenta un efecto de diseño de 1.1 y una tasa de rechazo del 18%

Calidad de estimación	El error teórico de estimación de la muestra total es de +-3.5% y el nivel a un nivel de confianza de 95%
Frecuencia y tratamiento de la no respuesta	En promedio fue del 16.4%, en los que se incluye los que aun no deciden su voto, los que afirmaron no votar por ninguno y los que respondieron que el voto es secreto.
Tasa general de rechazo	La tasa general de rechazo de la entrevista fue de 19.68%
Método de recolección de la información	El estudio se llevó a cabo mediante entrevistas persona a persona (cara a cara), en viviendas particulares a través de aplicación de encuesta en papel, utilizando como herramientas de recolección de datos, un cuestionario previamente estructurado. La aplicación de la encuesta será llevada a cabo por personal calificado para estas tareas.
Forma de Procesamiento y estimadores e intervalos de confianza	Cruces simples e intervalo de confianza a nivel global de 95%
Fecha del levantamiento de la información	24 de mayo 2012 al 28 de mayo del mismo año.
Datos adicionales	
Fecha de publicación de la encuesta	Lunes 04 junio de abril y martes 05 de junio del 2012
Medio donde se publicó la encuesta	EL IMPARCIAL, de Hermosillo, Sonora.
Medio original de publicación	EL IMPARCIAL, de Hermosillo, Sonora.
Patrocinó la encuesta	Impresora y Editorial S.A de C.V. Sufragio efectivo y Mina #71, Hermosillo , Sonora.

	Teléfono: 259 47 00 dgaratachia@elimparcial.com llugo@elimparcial.com																				
Solicitó la encuesta	Impresora y Editorial S.A de C.V.																				
Persona moral que ordenó la encuesta	Impresora y Editorial S.A de C.V.																				
Realización y diseño de la encuesta	Departamento de Investigación y Encuestas, Periódicos Healy/ Coordinación: Dulce Cristina Garatachia Colín.																				
Software utilizado	SPSS 20																				
Principales resultados	<p>Si hoy fueran las elecciones para elegir presidente de la República, ¿por quién votaría? (El entrevistador mostrará la tarjeta número 2 con candidatos y logotipos de partidos que abandera)</p> <p>Si hoy fueran las elecciones para elegir presidente de la República, ¿por quién votaría? (El entrevistador mostrará la tarjeta número 2 con candidatos y logotipos de partidos que abandera)</p> <table> <tr> <td>1.-Andrés Manuel López Obrador</td> <td>19.6%</td> </tr> <tr> <td>2.- Enrique Peña Nieto</td> <td>29.7%</td> </tr> <tr> <td>3.- Josefina Vázquez Mota</td> <td>28.4%</td> </tr> <tr> <td>4.- Gabriel Quadri De La Torre</td> <td>1.3%</td> </tr> <tr> <td>5) Aún no lo define</td> <td>12.35%</td> </tr> <tr> <td>6) Ninguno</td> <td>4.75%</td> </tr> <tr> <td>7) No declaró</td> <td>3.9%</td> </tr> </table> <p>Si hoy fueran las elecciones para elegir senadores, ¿por qué fórmula votaría? (El entrevistador mostrará la tarjeta número 3 con candidatos de las fórmulas participantes al Senado de la República por Sonora y logotipos de partidos que abanderan)</p> <table> <tr> <td>Claudia Artemiza Pavlovich Arellano</td> <td></td> </tr> <tr> <td>Ernesto Gándara Camuo " Borrego" (PRI)</td> <td>34.0%</td> </tr> <tr> <td>Francisco Búrquez "Pancho Burquez"</td> <td></td> </tr> </table>	1.-Andrés Manuel López Obrador	19.6%	2.- Enrique Peña Nieto	29.7%	3.- Josefina Vázquez Mota	28.4%	4.- Gabriel Quadri De La Torre	1.3%	5) Aún no lo define	12.35%	6) Ninguno	4.75%	7) No declaró	3.9%	Claudia Artemiza Pavlovich Arellano		Ernesto Gándara Camuo " Borrego" (PRI)	34.0%	Francisco Búrquez "Pancho Burquez"	
1.-Andrés Manuel López Obrador	19.6%																				
2.- Enrique Peña Nieto	29.7%																				
3.- Josefina Vázquez Mota	28.4%																				
4.- Gabriel Quadri De La Torre	1.3%																				
5) Aún no lo define	12.35%																				
6) Ninguno	4.75%																				
7) No declaró	3.9%																				
Claudia Artemiza Pavlovich Arellano																					
Ernesto Gándara Camuo " Borrego" (PRI)	34.0%																				
Francisco Búrquez "Pancho Burquez"																					

Florencio Díaz Armenta " Chito Díaz" (PAN)	33.4%
Ana Gabriela Guevara	
Alba Celina Soto PT, PRD y Movimiento Ciudadano)	11.9%
Aún no lo define	11.5%
No declaró	5.8%
Ninguno	2.4%
Rafael Coronado Acuña	
Concepción Rosario Puebla Romo ( Nueva Alianza)	0.8%
Alida Maria Parada Cruz	
Rodolfo Arturo Montes De Oca Mena (PVEM)	0.4%

## **Encuesta preferencias electorales en Sonora**

### 1. Objetivos del Estudio.

- Conocer las preferencias electorales y grado de posicionamiento de los partidos y candidatos a la presidencia de la República en el electorado residente en el Estado de Sonora.
- Conocer las preferencias electorales y grado de posicionamiento de los partidos y candidatos al Senado de la Republica por Sonora en el electorado residente en el Estado de Sonora.
- Medir el grado de conocimiento de los electores respecto a los candidatos a la presidencia de República y senadores por Sonora.

## **Metodología**

### **Diseño del estudio:**

Se llevará a cabo un muestreo representativo de electores que vivan en el estado de Sonora que se encuentren en posibilidad de votar en las elecciones del 1 de julio del 2012.

### **Unidad de observación**

Población mayor de 18 años que al momento de la entrevista residan en el estado de Sonora, que declaren contar con su credencial de elector vigente y que el domicilio que tenga su identificación coincida al menos con el municipio a muestrear al momento del levantamiento.

### **Marco muestral**

Listado de secciones electorales en el Estado de Sonora (marzo del 2012).

Lista nominal de electores reportado por el IFE (marzo 2012).

Planos por sección individual urbanos, mixtos y rurales del Estado de Sonora

Estadísticas de listas nominales por sección electoral con información por sexo y edad.

### **Definición de la población objetivo**

Ciudadanos residentes en el estado de Sonora de 18 años y más, que contaran con credencial de elector vigente y que residan permanentemente en viviendas particulares dentro del territorio del Estado de Sonora.

## **Diseño muestral**

Probabilístico estratificado, por conglomerados y polietápico tomando en cuenta cuotas de edad y sexo.

## **Diseño de la muestra**

Características mediante el cual se agrupó el Estado de Sonora.

Se considera ciudadanos a todas aquellas personas mayores de 18 años registradas por el IFE en sus estadísticas por entidad federativa.

## **Rangos de densidad de ciudadanos por municipio**

Rango 6: municipios con 150,000 y más ciudadanos registrados en la lista nominal del IFE.

Rango 5: municipios con más de 100,000 a 149,999 ciudadanos registrados en la lista nominal del IFE.

Rango 4: municipios con más de 50,000 a 99,999 ciudadanos registrados en la lista nominal del IFE.

Rango 3: municipios con más de 20,000 a 49,999 ciudadanos registrados en la lista nominal del IFE.

Rango 2: municipios con más de 10,000 a 19,999 ciudadanos registrados en la lista nominal del IFE.

Rango 1: municipios con más de 432 a 9,999 ciudadanos registrados en la lista nominal del IFE.

## Geografía y composición del estado de Sonora

Se realizará una muestra por estratos. Para el caso de la muestra para el Estado de Sonora se realizó una separación en 5 estratos: Norte 1, Norte 2, Centro, Sur 1 y Sur 2.

### Norte 1

Altar  
Atil  
Benjamín Hill  
Oquitoa  
Santa Ana  
Saric  
Trincheras  
Caborca  
Pitiquito  
Tubutama  
Puerto peñasco  
SLRC  
Gral Plutarco Elías  
Calles

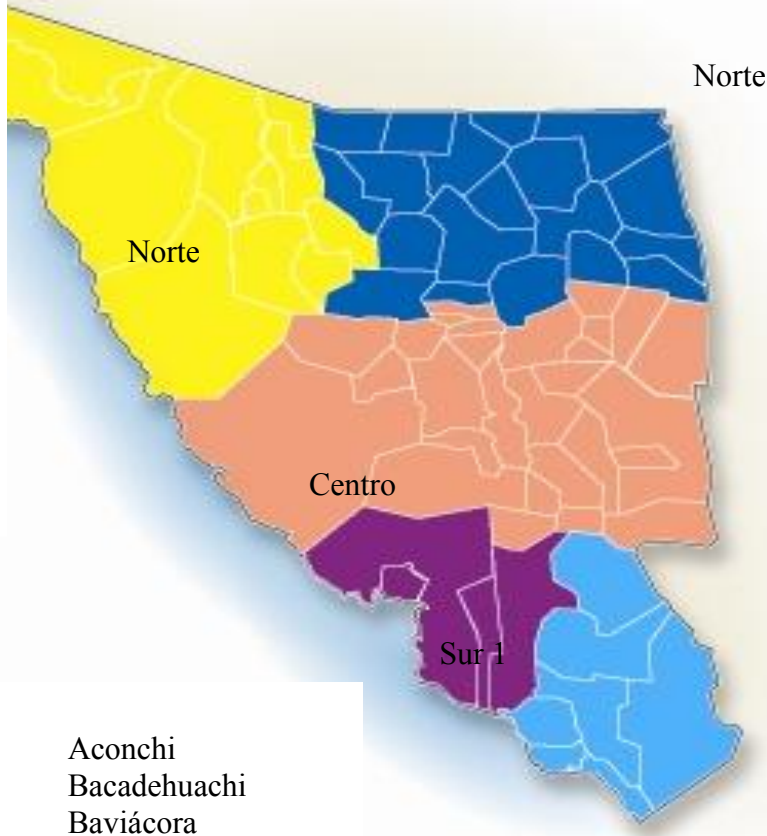

### Norte 2

Agua Prieta  
Arizpe  
Bacoachi  
Cananea  
Cucurpe  
Fronteras  
Imuris  
Magdalena  
Naco  
Nogales  
Santa Cruz  
Bacerac  
Banámichi  
Bavispe  
Cumpas  
Huachineras  
Huasabas  
Nacozari de  
García  
Villa Hidalgo  
Opodepe

Sur 2

### Centro

Hermosillo  
Arivechi  
Bacanora  
Divisaderos  
Huépac  
Nácori Chico  
San Felipe de Jesús  
San Javier  
San Pedro de la Cueva  
Suaqui Grande  
Villa Pesqueira  
San Miguel de Horcasitas

Aconchi  
Bacadehuachi  
Baviácora  
Granados  
Moctezuma  
Sahuaripa  
Carbó  
Rayón  
Tepache  
La Colorada  
Mazatán  
Ures

### Sur 1

Soyopa  
Bácum  
Empalme  
Guaymas  
San Ignacio Río  
Muerto  
Cajeme

### Sur 2

Ónavas  
Yécora  
Álamos  
Etchojoa  
Huatabampo  
Navojoa  
Quiriego  
Rosario  
Benito Juárez

## Composición de zonas de ciudadanos según estadísticas del listado nominal del IFE con fecha de corte marzo 2012

### Composición de cuidarnos por zonas

Zona	Secciones	Hombres	Mujeres	18 a 24	25 a 34	35 a 44	45 a 54	55 y más	total
Norte 1	195	135150	131587	43266	68185	60719	43885	50682	266737
Norte 2	230	159691	153430	52473	84014	75855	48342	52437	313121
Centro	403	271757	276188	99540	135733	121110	89657	101905	547945
Sur 1	355	221948	228581	78458	104488	95201	77417	94965	450529
Sur 2	215	119665	122353	40790	54682	47797	39648	59101	242018
Total Estatal	1398	908211	912139	314527	447102	400682	298949	359090	1820350

\*Fuente: estadísticas IFE por edad y sexo

### Composición de municipios y ciudadanos en el listado nominal Norte 1

Municipios	No. Secciones	Hombres	Mujeres	18 a 24 años	25 a 34 años	35 a 44 años	45 a 54 años	55 y más	total	Rangos de densidad de ciudadanos
Altar	7	2795	2742	897	1566	1289	804	981	5537	1
Atil	1	443	402	119	170	179	148	229	845	1
Benjamín Hill	4	1904	1885	564	904	717	626	978	3789	1
Oquitoa	1	223	209	43	95	93	74	127	432	1
Santa Ana	12	5530	5671	1739	2759	2335	1867	2501	11201	2
Saric	2	1033	888	254	463	462	290	452	1921	1
Trincheras	3	721	665	211	298	276	207	394	1386	1
Caborca	37	26953	26537	9674	13843	11785	8619	9569	53490	4
Pitiquito	6	2816	2774	888	1256	1232	1000	1214	5590	1
Tubutama	5	659	633	153	286	273	205	375	1292	1
Puerto peñasco	18	20953	19234	6611	11127	9622	6615	6212	40187	3
SLRC	91	66191	65306	20481	32904	30307	21956	25849	131497	5
Gral Plutarco Elías Calles	8	4929	4641	1632	2514	2149	1474	1801	9570	1



## Composición de municipios y ciudadanos en el listado nominal Norte 2

Municipio	No. Secciones	Hombres	Mujeres	18 a 24 años	25 a 34 años	35 a 44 años	45 a 54 años	55 y más	total	Rangos de densidad de ciudadanos
Agua Prieta	30	29073	28212	10101	15213	13945	9063	8963	57285	4
Arizpe	5	1381	1254	353	536	445	437	864	2635	1
Bacoachi	2	665	606	200	234	234	227	376	1271	1
Cananea	19	12143	12133	4175	5646	4997	4180	5278	24276	3
Cucurpe	3	515	417	103	205	189	164	271	932	1
Fronteras	5	2955	2633	967	1427	1321	882	991	5588	1
Imuris	11	4087	4199	1367	2076	1830	1240	1773	8286	1
Magdalena	15	10674	10680	3582	5263	4745	3467	4297	21354	3
Naco	4	2096	2075	686	1014	980	703	788	4171	1
Nogales	100	83389	79789	27333	46659	42268	23912	23006	163178	5
Santa Cruz	1	653	583	196	290	300	198	252	1236	1
Bacerac	2	559	486	157	241	182	178	287	1045	1
Banámichi	2	625	587	158	244	245	190	375	1212	1
Bavispe	2	606	516	159	272	182	190	319	1122	1
Cumpas	8	2638	2390	645	1164	950	855	1414	5028	1
Huachineras	2	475	460	113	189	202	155	276	935	1
Huasabas	1	495	462	126	192	199	154	286	957	1
Nacozari de García	10	4832	4311	1593	2425	1968	1567	1590	9143	1
Villa Hidalgo	3	766	673	180	327	310	225	397	1439	1
Opodepe	5	1064	964	279	397	363	355	634	2028	1

## Composición de municipios y ciudadanos en el listado nominal Centro

Municipio	No. Secciones	Hombres	Mujeres	18 a 24 años	25 a 34 años	35 a 44 años	45 a 54 años	55 y más	Total	Rangos de densidad de ciudadanos
Hermosillo	152	127686	131364	49456	65245	59162	43323	41864	259050	6
Hermosillo	170	118329	121484	43132	59961	52425	38339	45956	239813	6
Aconchi	2	1071	985	279	471	411	305	590	2056	1
Arivechi	3	584	534	152	223	180	184	379	1118	1
Bacadehuachi	1	503	463	121	224	155	166	300	966	1
Bacanora	4	1050	809	282	431	357	253	536	1859	1
Baviácora	6	1463	1391	357	562	615	419	901	2854	1
Divisaderos	1	446	419	111	190	174	128	262	865	1
Granados	1	642	528	153	257	225	214	321	1170	1
Huépac	2	548	534	138	214	196	178	356	1082	1
Moctezuma	4	1863	1798	601	847	738	623	852	3661	1
Nácori Chico	3	729	630	155	277	253	266	408	1359	1
Sahuaripa	14	2202	2005	588	878	746	692	1303	4207	1
San Felipe de Jesús	1	225	219	36	93	91	62	162	444	1
San Javier	1	341	327	81	180	136	107	164	668	1
San Pedro de la Cueva	3	1152	909	292	374	336	307	752	2061	1
Suaqui Grande	1	674	595	174	309	274	171	341	1269	1
Tepache	3	763	678	162	338	271	233	437	1441	1
Villa Pesqueira	3	771	681	215	287	262	251	437	1452	1
Carbó	2	1612	1621	529	777	643	551	733	3233	1
La Colorada	5	1204	964	298	379	407	386	698	2168	1
Mazatán	1	681	613	184	220	253	239	398	1294	1
Rayón	3	1066	958	266	368	395	339	656	2024	1
San Miguel de Horcasitas	4	2204	1995	686	1173	929	630	781	4199	1
Ures	13	3948	3684	1092	1455	1476	1291	2318	7632	1
	403	271757	276188	99540	135733	121110	89657	101905	547945	

### Composición de municipios y ciudadanos en el listado nominal Sur 1

Municipio	No. Secciones	Hombres	Mujeres	18 a 24 años	25 a 34 años	35 a 44 años	45 a 54 años	55 y más	total	Rangos de densidad de ciudadanos
Soyopa	6	1062	881	240	449	397	318	539	1943	1
Bácum	13	8272	8092	2636	3733	3413	2713	3869	16364	2
Empalme	30	18466	18879	6561	8708	7551	6448	8077	37345	3
Guaymas	79	50041	51101	17673	23563	21413	17487	21006	101142	5
San Ignacio Río Muerto	8	4675	4672	1587	2140	1928	1598	2094	9347	1
Cajeme	219	139432	144956	49761	65895	60499	48853	59380	284388	6

### Composición de municipios y ciudadanos en el listado nominal Sur 2

Municipio	No. Secciones	Hombres	Mujeres	18 a 24 años	25 a 34 años	35 a 44 años	45 a 54 años	55 y más	total	Rangos de densidad de ciudadanos
Ónavas	1	348	317	97	168	135	114	151	665	1
Yécora	7	1968	1920	545	894	804	601	1044	3888	1
Álamos	29	8752	8271	2483	3807	3110	2738	4885	17023	2
Etchojoa	40	19167	19627	6654	8749	7378	6257	9756	38794	3
Huatabampo	41	26436	27538	8936	11648	10521	9187	13682	53974	4
Navojoa	76	52152	53767	18631	24764	21541	17193	23790	105919	5
Quiriego	3	1674	1480	421	614	628	534	957	3154	1
Rosario	6	2251	2178	610	942	798	693	1386	4429	1
Benito Juárez	12	6917	7255	2413	3096	2882	2331	3450	14172	2

**Composición rangos por zonas tomando estadísticos por sexo y edad según IFE, con fecha de corte de marzo 2012.**

**Zona Norte 1**

Rango	No. Secciones	Hombres	Mujeres	18 a 24 años	25 a 34 años	35 a 44 años	45 a 54 años	55 y más	total
1	37	15523	14839	4761	7552	6670	4828	6551	30362
2	12	5530	5671	1739	2759	2335	1867	2501	11201
3	18	20953	19234	6611	11127	9622	6615	6212	40187
4	37	26953	26537	9674	13843	11785	8619	9569	53490
5	91	66191	65306	20481	32904	30307	21956	25849	131497
6	0	0	0	0	0	0	0	0	0
	195	135150	131587	43266	68185	60719	43885	50682	266737

**Zona Norte 2**

Rango	No. Secciones	Hombres	Mujeres	18 a 24 años	25 a 34 años	35 a 44 años	45 a 54 años	55 y más	total
1	66	24412	22616	7282	11233	9900	7720	10893	47028
2	0	0	0	0	0	0	0	0	0
3	34	22817	22813	7757	10909	9742	7647	9575	45630
4	30	29073	28212	10101	15213	13945	9063	8963	57285
5	100	83389	79789	27333	46659	42268	23912	23006	163178
6	0	0	0	0	0	0	0	0	0
	230	159691	153430	52473	84014	75855	48342	52437	313121

**Zona Centro**

Rango	No. Secciones	Hombres	Mujeres	18 a 24 años	25 a 34 años	35 a 44 años	45 a 54 años	55 y más	total
1	81	25742	23340	6952	10527	9523	7995	14085	49082
2	0	0	0	0	0	0	0	0	0
3	0	0	0	0	0	0	0	0	0
4	0	0	0	0	0	0	0	0	0
5	0	0	0	0	0	0	0	0	0
6	322	246015	252848	92588	125206	111587	81662	87820	498863
	403	271757	276188	99540	135733	121110	89657	101905	547945

## Zona Sur 1

Rango	No. Secciones	Hombres	Mujeres	18 a 24 años	25 a 34 años	35 a 44 años	45 a 54 años	55 y más	total
2	14	5737	5553	1827	2589	2325	1916	2633	11290
2	13	8272	8092	2636	3733	3413	2713	3869	16364
3	30	18466	18879	6561	8708	7551	6448	8077	37345
4	0	0	0	0	0	0	0	0	0
5	79	50041	51101	17673	23563	21413	17487	21006	101142
6	219	139432	144956	49761	65895	60499	48853	59380	284388
	355	221948	228581	78458	104488	95201	77417	94965	450529

## Zona Sur 2

Rango	No. Secciones	Hombres	Mujeres	18 a 24 años	25 a 34 años	35 a 44 años	45 a 54 años	55 y más	total
1	17	6241	5895	1673	2618	2365	1942	3538	12136
2	41	15669	15526	4896	6903	5992	5069	8335	31195
3	40	19167	19627	6654	8749	7378	6257	9756	38794
4	41	26436	27538	8936	11648	10521	9187	13682	53974
5	76	52152	53767	18631	24764	21541	17193	23790	105919
6	0	0	0	0	0	0	0	0	0
Total	215	119665	122353	40790	54682	47797	39648	59101	242018

## Composiciones proporcionales por zonas de edad sexo y zonas en Estado de Sonora

Zona	No. Secciones	Hombres	Mujeres	18 a 24 años	25 a 34 años	35 a 44 años	45 a 54 años	55 y más	total
Norte 1	195	7.4%	7.2%	2.4%	3.7%	3.3%	2.4%	2.8%	14.7%
Norte 2	230	8.8%	8.4%	2.9%	4.6%	4.2%	2.7%	2.9%	17.2%
Centro	403	14.9%	15.2%	5.5%	7.5%	6.7%	4.9%	5.6%	30.1%
Sur 1	355	12.2%	12.6%	4.3%	5.7%	5.2%	4.3%	5.2%	24.7%
Sur 2	215	6.6%	6.7%	2.2%	3.0%	2.6%	2.2%	3.2%	13.3%
	1398	49.9%	50.1%	17.3%	24.6%	22.0%	16.4%	19.7%	100.0%

**Composición proporcional por rangos de densidad de ciudadanos que aparecen en la lista nominal de las zonas del Estado de Sonora.**

**Norte 1**

Rango	Secciones	Hombre	Mujeres	18 a 24 años	25 a 34 años	35 a 44 años	45 a 54 años	55 y mas	Total
1	37	5.8%	5.6%	1.8%	2.8%	2.5%	1.8%	2.5%	11.4%
2	12	2.1%	2.1%	0.7%	1.0%	0.9%	0.7%	0.9%	4.2%
3	18	7.9%	7.2%	2.5%	4.2%	3.6%	2.5%	2.3%	15.1%
4	37	10.1%	9.9%	3.6%	5.2%	4.4%	3.2%	3.6%	20.1%
5	91	24.8%	24.5%	7.7%	12.3%	11.4%	8.2%	9.7%	49.3%
6	0	0.0%	0.0%	0.0%	0.0%	0.0%	0.0%	0.0%	0.0%
0	195	50.7%	49.3%	16.2%	25.6%	22.8%	16.5%	19.0%	100.0%

**Norte 2**

Rango	Secciones	Hombre	Mujeres	18 a 24 años	25 a 34 años	35 a 44 años	45 a 54 años	55 y mas	Total
1	66	7.80%	7.22%	2.33%	3.59%	3.16%	2.47%	3.48%	15.02%
2	0	0.00%	0.00%	0.00%	0.00%	0.00%	0.00%	0.00%	0.00%
3	34	7.29%	7.29%	2.48%	3.48%	3.11%	2.44%	3.06%	14.57%
4	30	9.28%	9.01%	3.23%	4.86%	4.45%	2.89%	2.86%	18.29%
5	100	26.63%	25.48%	8.73%	14.90%	13.50%	7.64%	7.35%	52.11%
6	0	0.00%	0.00%	0.00%	0.00%	0.00%	0.00%	0.00%	0.00%
0	230	51.00%	49.00%	16.76%	26.83%	24.23%	15.44%	16.75%	100.00%

**Centro**

Rango	Secciones	Hombre	Mujeres	18 a 24 años	25 a 34 años	35 a 44 años	45 a 54 años	55 y más	Total
1	81	4.7%	4.3%	1.3%	1.9%	1.7%	1.5%	2.6%	9.0%
2	0	0.0%	0.0%	0.0%	0.0%	0.0%	0.0%	0.0%	0.0%
3	0	0.0%	0.0%	0.0%	0.0%	0.0%	0.0%	0.0%	0.0%
4	0	0.0%	0.0%	0.0%	0.0%	0.0%	0.0%	0.0%	0.0%
5	0	0.0%	0.0%	0.0%	0.0%	0.0%	0.0%	0.0%	0.0%
6	322	44.9%	46.1%	16.9%	22.9%	20.4%	14.9%	16.0%	91.0%
0	403	49.6%	50.4%	18.2%	24.8%	22.1%	16.4%	18.6%	100.0%

## Sur 1

Rango	Secciones	Hombre	Mujeres	18 a 24 años	25 a 34 años	35 a 44 años	45 a 54 años	55 y más	total
1	14	1.3%	1.2%	0.4%	0.6%	0.5%	0.4%	0.6%	2.5%
2	13	1.8%	1.8%	0.6%	0.8%	0.8%	0.6%	0.9%	3.6%
3	30	4.1%	4.2%	1.5%	1.9%	1.7%	1.4%	1.8%	8.3%
4	0	0.0%	0.0%	0.0%	0.0%	0.0%	0.0%	0.0%	0.0%
5	79	11.1%	11.3%	3.9%	5.2%	4.8%	3.9%	4.7%	22.4%
6	219	30.9%	32.2%	11.0%	14.6%	13.4%	10.8%	13.2%	63.1%
0	355	49.3%	50.7%	17.4%	23.2%	21.1%	17.2%	21.1%	100.0%

## Sur 2

Rango	Secciones	Hombre	Mujeres	18 a 24 años	25 a 34 años	35 a 44 años	45 a 54 años	55 mas	total
1	17	2.6%	2.4%	0.7%	1.1%	1.0%	0.8%	1.5%	5.0%
2	41	6.5%	6.4%	2.0%	2.9%	2.5%	2.1%	3.4%	12.9%
3	40	7.9%	8.1%	2.7%	3.6%	3.0%	2.6%	4.0%	16.0%
4	41	10.9%	11.4%	3.7%	4.8%	4.3%	3.8%	5.7%	22.3%
5	76	21.5%	22.2%	7.7%	10.2%	8.9%	7.1%	9.8%	43.8%
6	0	0.0%	0.0%	0.0%	0.0%	0.0%	0.0%	0.0%	0.0%
0	215	49.4%	50.6%	16.9%	22.6%	19.7%	16.4%	24.4%	100.0%

### Tamaño de la muestra.

El tamaño de la muestra se calculó mediante la formula siguiente:

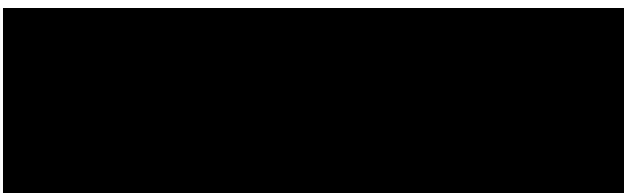

Donde:

n            Tamaño de la muestra

P            Proporción a estimar

$Z^2\alpha/2$	Cuantil de una distribución normal asociada a un nivel de confianza deseado.
r	Error relativo máximo que se está dispuesto a aceptar .
deff	Efecto de diseño, es la pérdida o ganancia en la eficiencia de diseño por tratarse de un diseño complejo.
TR	Tasa de respuesta.

### Nivel de confianza

El error teórico de estimación de la muestra total es de  $\pm 3.5\%$  a nivel global en un límite de confianza de 95%.

**Partiendo de los criterios antes mencionados de estratificación grupos de edades por zona y conglomerados, la muestra se distribuyó de la siguiente manera:**

**Tamaño de la muestra: 1059. Las entrevistas se distribuyeron de la siguiente forma:**

Zona	Hombre	Mujeres	18 a 24 años	25 a 34 años	35 a 44 años	45 a 54 años	55 y más	Total
Norte 1	79	77	25	40	35	26	29	155
Norte 2	93	89	31	49	44	28	31	182
Centro	158	161	58	79	70	52	59	319
Sur 1	129	133	46	61	55	45	55	262
Sur 2	70	71	24	32	28	23	34	141

### Distribución de la muestra por rangos de densidad por zona

#### Norte 1

Zona	Rango	Hombres	Mujeres	18 a 24 años	25 a 34 años	35 a 44 años	45 a 54 años	55 y más	total
Norte 1	1	9	9	3	4	4	3	4	18
Norte 1	2	3	3	1	2	1	1	1	7
Norte 1	3	12	11	4	6	6	4	4	23
Norte 1	4	16	15	6	8	7	5	6	31
Norte 1	5	39	38	12	19	18	13	15	76
Norte 1	6	0	0	0	0	0	0	0	0
Norte 1	0	79	77	25	40	35	26	29	155



## Norte 2

Zona	Rango	Hombres	Mujeres	18 a 24 años	25 a 34 años	35 a 44 años	45 a 54 años	55 y más	total
Norte 2	1	14	13	4	7	6	4	6	27
Norte 2	2	0	0	0	0	0	0	0	0
Norte 2	3	13	13	5	6	6	4	6	27
Norte 2	4	17	16	6	9	8	5	5	33
Norte 2	5	49	46	16	27	25	14	13	95
Norte 2	6	0	0	0	0	0	0	0	0
Norte 2	0	93	89	31	49	44	28	31	182

## Centro

Zona	Rango	Hombres	Mujeres	18 a 24 años	25 a 34 años	35 a 44 años	45 a 54 años	55 y más	total
Centro	1	15	14	4	6	6	5	8	29
Centro	2	0	0	0	0	0	0	0	0
Centro	3	0	0	0	0	0	0	0	0
Centro	4	0	0	0	0	0	0	0	0
Centro	5	0	0	0	0	0	0	0	0
Centro	6	143	147	54	73	65	48	51	290
Centro	0	158	161	58	79	70	52	59	319

## Sur 1

Zona	Rango	Hombres	Mujeres	18 a 24 años	25 a 34 años	35 a 44 años	45 a 54 años	55 y más	total
Sur 1	1	3	3	1	2	1	1	2	7
Sur 1	2	5	5	2	2	2	2	2	10
Sur 1	3	11	11	4	5	4	4	5	22
Sur 1	4	0	0	0	0	0	0	0	0
Sur 1	5	29	30	10	14	12	10	12	59
Sur 1	6	81	84	29	38	35	28	35	165
Sur 1	0	129	133	46	61	55	45	55	262

## Sur 2

Zona	Rango	Hombres	Mujeres	18 a 24 años	25 a 34 años	35 a 44 años	45 a 54 años	55 y más	total
Sur 2	1	4	3	1	2	1	1	2	7
Sur2	2	9	9	3	4	3	3	5	18
Sur 2	3	11	11	4	5	4	4	6	23
Sur 2	4	15	16	5	7	6	5	8	31
Sur 2	5	30	31	11	14	13	10	14	62
Sur 2	6	0	0	0	0	0	0	0	0
Sur 2	0	69	71	25	33	30	24	30	141

## Muestra por Municipios:

Municipio	Zona	Rango	secc	hom_In	muj_In	18 a 24 años	25 a 34 años	35 a 44 años	45 a 54 años	55 y mas	total
Benjamin Hill	Norte 1	1	4	4	4	1	2	1	1	2	7
Pitiquito	Norte 1	1	6	5	5	2	2	2	2	2	11
Santa Ana	Norte 1	2	12	3	3	1	2	1	1	1	7
Puerto Peñasco	Norte 1	3	18	13	12	4	7	6	4	4	24
Caborca	Norte 1	4	37	16	16	6	8	7	5	6	32
SLRC	Norte 1	5	91	40	39	12	20	18	13	15	79
Fronteras	Norte 2	1	5	3	3	1	1	1	1	1	6
Imuris	Norte 2	1	11	4	4	1	2	2	1	2	8
Cumpas	Norte 2	1	8	3	2	1	1	1	1	1	5
Nacozari de Garcia	Norte 2	1	10	5	4	2	2	2	2	2	9
Cananea	Norte 2	3	19	7	7	2	3	3	3	3	15
Magdalena	Norte 2	3	15	6	6	2	3	3	2	3	13
Agua Prieta	Norte 2	4	30	17	17	6	9	8	5	5	34
Nogales	Norte 2	5	100	50	48	16	28	25	14	14	98
Moctezuma	Centro	1	4	4	3	1	2	1	1	2	7
Ures	Centro	1	13	7	7	2	3	3	2	4	14
Hermosillo	Centro	6	152	76	79	30	39	35	26	25	155
Hermosillo	Centro	6	170	71	73	26	36	31	23	27	143
San Miguel de Orcasitas	Centro	1	0	4	4	1	2	2	1	1	8
San Ignacio Rio Muerto	SUR 1	1	14	3	3	1	2	1	1	2	7
Bacum	SUR 1	2	13	5	5	2	2	2	2	2	10
Empalme	SUR 1	3	30	11	11	4	5	5	4	5	22
Sur 1	SUR 1	4	0	0	0	0	0	0	0	0	0
Guaymas	SUR 1	5	79	30	31	11	14	13	10	13	61
Cajeme	SUR 1	6	219	83	87	30	39	36	29	36	170
Rosario	Sur 2	1	17	4	4	1	2	1	1	2	7
Alamos	Sur2	2	29	5	5	1	2	2	2	3	10
Benito Juarez	Sur2	2	12	4	4	1	2	2	1	2	8
Etchojoa	Sur 2	3	40	11	12	4	5	4	4	6	23
Huatabampo	Sur 2	4	41	16	16	5	7	6	5	8	32
Navojoa	Sur 2	5	76	31	32	11	15	13	10	14	63

## **Método de selección para las secciones electorales**

La selección se hará por estrato y el número total de entrevistas a realizar estará en función del peso que tenga cada estrato.

**Primera etapa:** se seleccionaron 127 secciones electorales mediante un muestreo estratificado sistemático y con probabilidad proporcional al tamaño de ciudadanos que registra la lista nominal de secciones electorales proporcionada por el IFE a marzo del 2012, el número de entrevistas se asignó de manera proporcional al estrato y rango de población que se señaló anteriormente. El número de encuestas por sección electoral asignado fue de 10 entrevistas.

En los casos donde la muestra por sección electoral no fue múltiplo de 10 exacta la fracción restante se realizó en otra sección, respetando el orden en que salieron seleccionadas.

**Segunda etapa:** selección de punto de arranque. Se seleccionó una manzana en las áreas urbanas y un grupo de viviendas en las áreas rurales de forma aleatoria como punto de arranque (manzana semilla), la segunda manzana a muestrear fue la continua al norponiente de la sección electoral y como manzana o grupo de viviendas de reposición se tomo la manzana al sur poniente del punto de arranque. En número de entrevistas por manzana no deberá de exceder de 5 encuestas.

**Tercera etapa:** selección de la vivienda. Partiendo de la manzana semilla, se comenzará por la primera casa ubicada en la esquina norponiente de la manzana de arranque y se avanzará a favor de las manecillas de reloj, una vez aplicada la encuesta se darán saltos sistemáticos de 3 casas para continuar con el levantamiento.

### **Criterios de inclusión**

- a) Electores de ambos sexos con credencial para votar vigente y que vivan en el Estado de Sonora.
- b) Que acepte participar en el estudio.

### **Criterios de exclusión**

Que no acepte participar en el estudio.

Que su credencial para votar no esté vigente, ya que estas personas no podrán participar en los comicios por disposiciones de los organismos electorales.

### **Límites de espacio y tiempo**

**Espacio:** secciones electorales que se localicen en el Estado de Sonora donde se llevarán a cabo los entrevistas.

**Tiempo:** el levantamiento se realizará en 5 días.

### **Método de recolección de datos.**

Cuestionario: el promedio de duración de la entrevista es de 5 a 10 minutos

El levantamiento se realizó del día 24 al 28 de mayo del 2012.

El estudio se llevó a cabo mediante entrevistas personales (cara a cara) en viviendas particulares a través de aplicación de encuesta en papel persona, utilizando como herramientas de recolección de datos, un cuestionario previamente estructurado. Se aplicará la encuesta por personal calificado para estas tareas.

Para la realización de las encuestas se utilizó material de apoyo este material fue:

- Tarjetas donde se contenía la fotografía del candidato, los partidos a los que representa, los nombres como fueron registrados y los alias por los se les conozca.
- Tarjetas donde aparecen todos los partidos políticos registrados para contender en uno de los puestos de elección popular que se pretende medir.

El orden como aparecen los candidatos fueron rotados para dar igualdad de oportunidad de apreciado en los diferentes ordenes posibles que puedan aparecer.

En todos los casos se midió el espacio para que hubiese una equidad y una distribución homogénea para cada uno de los caracteres a medir.

### **Procedimiento de estimación**

Los resultados presentados son frecuencias simples.

### **Calidad de la estimación**

El error teórico de estimación de la muestra total es de  $\pm 3.5\%$  a nivel global en un límite de confianza de 95%.

## **Frecuencia y tratamiento de la NO respuesta**

En promedio fue del 16.4%, en los que se incluye los que aún no deciden su voto, los que afirmaron no votar por ninguno y los que respondieron que el voto es secreto.

## **Tasa general de rechazo de la entrevista.**

La tasa general de rechazo de la entrevista fue de 15.4%

## **Forma de procesamiento, estimadores e intervalo de confianza**

Cruces simples e intervalo de confianza a nivel global de 95%

## **Denominación de software utilizado para el procesamiento**

IBM SPSS Statistics 20

## **Principales Resultados**

Si hoy fueran las elecciones para elegir presidente de la República, ¿por quién votaría?

(El entrevistador mostrará la tarjeta número 2 con candidatos y logotipos de partidos que abanderan)

1.-Andrés Manuel López Obrador	19.6%
2.- Enrique Peña Nieto	29.7%
3.- Josefina Vázquez Mota	28.4%
4.- Gabriel Quadri De La Torre	1.3%
5) Aún no lo define	12.35%
6) Ninguno	4.75%
7) No declaró	3.9%

Si hoy fueran las elecciones para elegir senadores, ¿por qué fórmula votaría?

(El entrevistador mostrará la tarjeta número 3 con candidatos de las fórmulas participantes al Senado de la República por Sonora y logotipos de partidos que abanderan)

Claudia Artemiza Pavlovich Arellano	
Ernesto Gándara Camuo " Borrego" (PRI)	34.0%
Francisco Búrquez "Pancho Burquez"	
Florencio Díaz Armenta " Chito Diaz" (PAN)	33.4%
Ana Gabriela Guevara	
Alba Celina Soto PT, PRD y Movimiento Ciudadano)	11.9%
Aún no lo define	11.5%
No declaró	5.8%

Ninguno	2.4%
Rafael Coronado Acuña	
Concepción Rosario Puebla Romo ( Nueva Alianza)	0.8%
Alida Maria Parada Cruz	
Rodolfo Arturo Montes De Oca Mena (PVEM)	0.4%

\*El cuestionario y el material que se utilizó se anexan en el presente documento.

### Operativo de campo:

El personal que interviene directamente en campo está dividido en 6 equipos.

Cada equipo está constituido por 1 supervisor y no más de 5 encuestadores, donde habrá 3 encuestadores de comodín que podrán moverse de equipo en equipo.

En el estudio que se presenta, el número de encuestadores asedió a 37 y el número de supervisores a 7, de los cuales 1 de ellos es comodín.

Bajo este esquema, el organigrama es el siguiente:

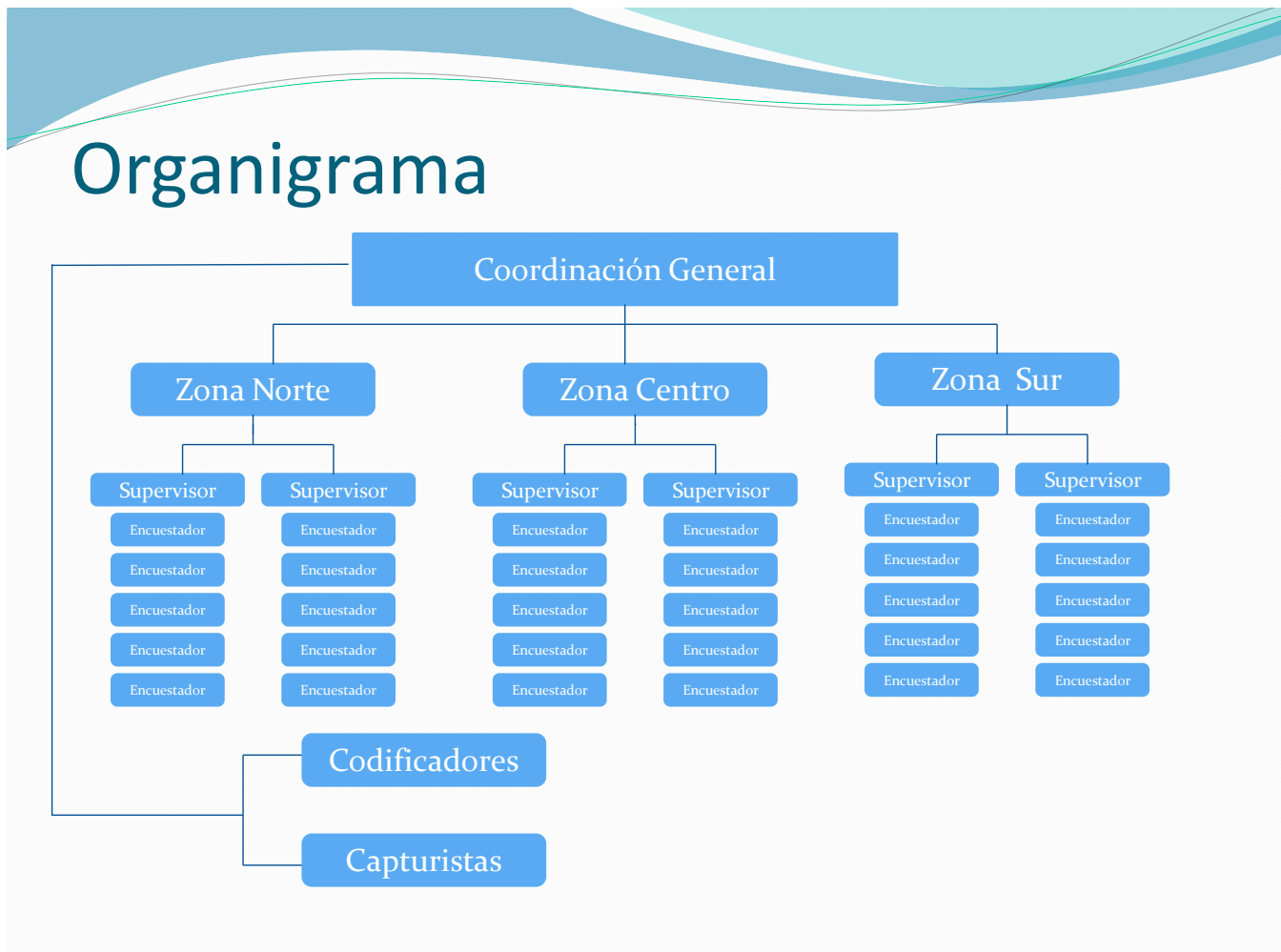

## **Supervisión**

### **Mecanismos de supervisión:**

*Supervisión posterior, directa, de incidencias y de metodología.*

Supervisión directa: se efectuó en campo después que la encuesta se realizó (15%)

Supervisión posterior 1: se visita a las personas que fueron entrevistadas una vez que se haya dejado campo (3%)

Supervisión posterior 2: se supervisarán vía telefónica que se haya realizado la encuesta. (15%)

Supervisión de incidencias: se analizará la base de datos para examinar los resultados por encuestador, en caso de que haya incidencias promedio anómalas, se procederá a auditar el trabajo de dicho encuestador (100%).

Supervisión de metodología: se supervisará que se cumpla con la metodología a la hora de estar en campo mediante las hojas de control, en esta se registran los saltos sistemáticos, viviendas deshabitadas, entrevistas rechazadas, así como el número de manzana y número de sección electoral.

**Supervisión:** la supervisión se realizó en dos etapas, una consistirá en revisar directamente en la vivienda donde se recolectaron los datos y la otra vía telefónica.

\*Los formatos de supervisión se anexan en el presente documento.



## Distribución de cargas de trabajo por quipos y fechas de trabajo

Equipo	Fechas de levantamiento	Municipio
Equipo 1	26 Mayo	San Luis Río Colorado
Equipo 1	27 Mayo	San Luis Río Colorado
Equipo 2	24 Mayo	Caborca
Equipo 2	24 Mayo	Pitiquito
Equipo 2	24 Mayo	Santa Ana
Equipo 2	25 Mayo	Magdalena
Equipo 2	25 Mayo	Imuris
Equipo 2	25 Mayo	Nogales
Equipo 2	26 Mayo	Nogales
Equipo 2	26 Mayo	Benjamín Hill
Equipo 2	26 Mayo	Carbo
Equipo 4	26 Mayo	Puesto Peñasco
Equipo 3	24 Mayo	Ures
Equipo 3	24 Mayo	Nacozari
Equipo 3	24 Mayo	Moctezuma
Equipo 3	24 Mayo	Cumpas
Equipo 3	25 Mayo	Cananea
Equipo 3	25 Mayo	Agua Prieta
Equipo 3	24 Mayo	Fronteras
Equipo 3	26 Mayo	Guaymas
Equipo 3	26 Mayo	Empalme
Equipo 3	27 Mayo	Rosario
Equipo 3	27 Mayo	Benito Juárez
Equipo 3	27 Mayo	San Ignacio Rio Muerto
Equipo 4	27 Mayo	Álamos
Equipo 4	27 y 28 Mayo	Etchojoa
Equipo 5	27 Mayo	Huatabampo
Equipo 5	26 Mayo	Navojoa
Equipo 5	26 Mayo	Bácum
Equipo 6	24, 25, 26, 27 y 28 de mayo	Hermosillo
Equipo 5	25 y 26 Mayo	Cajeme

## Diagrama de trabajo

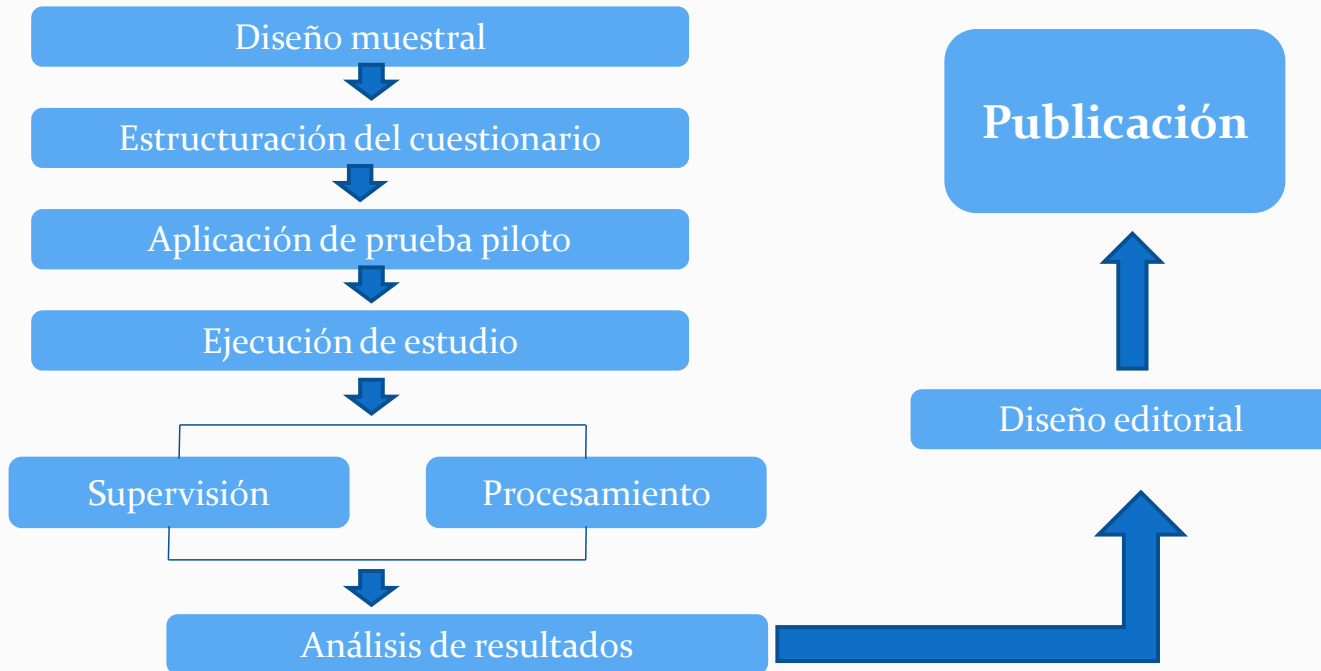

Cuotas por municipio, sexo y edad

Municipio **Benjamín Hill**

Zona Norte 1

Rango 1

Municipio	Hombres	Mujeres	18 a 25	26 a 35	36 a 45	46 a 55	56 y más	Total
Benjamin Hill	3	4	1	2	1	1	2	7

Sección	No Encuestas
68	7

Municipio **Pitiquito**

Zona Norte 1

Rango 1

Municipio	Hombres	Mujeres	18 a 24	25 a 34	35 a 44	45 a 54	55 y más	Total
Pitiquito	5	5	2	2	2	2	2	10

Sección	No Encuestas
1366	10

Municipio **Santa Ana**

Zona Norte 1

Rango 2

Municipio	Hombres	Mujeres	18 a 24	25 a 34	35 a 44	45 a 54	55 y más	Total
Santa Ana	3	3	1	2	1	1	1	6

Sección	No Encuestas
260	6

Municipio **Puerto Peñasco**

Zona Norte 1

Rango 3

Municipio	Hombres	Mujeres	18 a 24	25 a 34	35 a 44	45 a 54	55 y más	Total
Puerto Peñasco	12	11	4	6	6	4	4	23

Sección	No Encuestas
646	3
642	10
643	10

Cuotas por municipio, sexo y edad

Municipio **Caborca**

Zona Norte 1  
Rango 4

Municipio	Hombres	Mujeres	18 a 25	26 a 35	36 a 45	46 a 55	56 y más	Total
Caborca	16	15	6	8	7	5	6	31

Sección	No Encuestas
312	3
298	10
306	10
315	9

Municipio **SLRC**  
Zona Norte 1  
Rango 5

Municipio	Hombres	Mujeres	18 a 24	25 a 34	35 a 44	45 a 54	55 y más	Total
SLRC	38	38	12	19	18	13	15	76

Sección	No Encuestas
679	8
707	8
674	10
728	10
696	10
737	10
670	10
704	6
666	5

Municipio **Fronteras**  
Zona Norte 2  
Rango 1

Municipio	Hombres	Mujeres	18 a 24	25 a 34	35 a 44	45 a 54	55 y más	Total
Fronteras	3	3	1	1	1	1	1	5

Sección	No Encuestas
105	6

Cuotas por municipio, sexo y edad

Municipio **Imuris**

Zona Norte 2

Rango 1

Municipio	Hombres	Mujeres	18 a 24	25 a 34	35 a 44	45 a 54	55 y más	Total
Imuris	4	4	1	2	2	1	2	8

Sección	No Encuestas
112	8

Municipio **Cumpas**

Zona Norte 2

Rango 1

Municipio	Hombres	Mujeres	18 a 24	25 a 34	35 a 44	45 a 54	55 y más	Total
Cumpas	3	2	1	1	1	1	1	5

Sección	No Encuestas
93	5

Municipio **Nacozari de García**

Zona Norte 2

Rango 1

Municipio	Hombres	Mujeres	18 a 24	25 a 34	35 a 44	45 a 54	55 y más	Total
Nacozari de García	5	4	2	2	2	2	2	9

Sección	No Encuestas
153	9

Municipio **Cananea**

Zona Norte 2

Rango 3

Municipio	Hombres	Mujeres	18 a 24	25 a 34	35 a 44	45 a 54	55 y más	Total
Cananea	7	7	2	3	3	2	3	14

Sección	No Encuestas
71	9
78	5

Cuotas por municipio, sexo y edad

Municipio **Agua Prieta**

Zona Norte 2

Rango 4

Municipio	Hombres	Mujeres	18 a 24	25 a 34	35 a 44	45 a 54	55 y más	Total
Agua Prieta	17	16	6	9	8	5	5	33

Sección	No Encuestas
7	6
23	7
21	10
14	10

Municipio **Magdalena**

Zona Norte 2

Rango 3

Municipio	Hombres	Mujeres	18 a 24	25 a 34	35 a 44	45 a 54	55 y más	Total
Magdalena	6	6	2	3	3	2	2	12

Sección	No Encuestas
133	3
130	9

Cuotas por municipio, sexo y edad

Municipio **Nogales**

Zona Norte 2

Rango 5

Municipio	Hombres	Mujeres	18 a 24	25 a 34	35 a 44	45 a 54	55 y más	Total
Nogales	48	46	16	27	24	14	13	95

Sección	No Encuestas
218	4
184	10
185	10
202	10
219	2
1377	10
231	10
221	10
204	10
1375	8
205	5
227	6
	95

Cuotas por municipio, sexo y edad

Municipio **Moctezuma**

Zona Centro

Rango 1

Municipio	Hombres	Mujeres	18 a 24	25 a 34	35 a 44	45 a 54	55 y más	Total
Moctezuma	3	3	1	2	1	1	2	7

Sección	No Encuestas
139	7

Municipio **Ures**

Zona Centro

Rango 1

Municipio	Hombres	Mujeres	18 a 24	25 a 34	35 a 44	45 a 54	55 y más	Total
Ures	7	7	2	3	3	2	4	14

Sección	No Encuestas
747	5
753	9

Municipio **Hermosillo**

Zona Centro

Rango 6

Municipio	Hombres	Mujeres	18 a 24	25 a 34	35 a 44	45 a 54	55 y más	Total
Hermosillo	74	76	29	38	34	25	24	150
Hermosillo	69	70	25	35	30	22	27	139

Sección	No Encuestas	Sección	No Encuestas
471	10	344	10
440	9	1400	10
512	10	413	5
544	10	550	10
558	10	581	10
509	10	465	9
574	10	511	10
579	9	536	10
1355	10	368	9
563	10	1357	6
532	10	605	6
416	5	484	10
415	10	404	10
554	10	357	10
603	7	497	10
1349	10	585	4

Cuotas por municipio, sexo y edad

Municipio **Carbo**

Zona Centro

Rango 1

Municipio	Hombres	Mujeres	18 a 24	25 a 34	35 a 44	45 a 54	55 y más	Total
Carbo	4	4	1	2	2	1	1	8

Sección	No Encuestas
329	8

Municipio **San Ignacio Rio Muerto**

Zona SUR 1

Rango 1

Municipio	Hombres	Mujeres	18 a 24	25 a 34	35 a 44	45 a 54	55 y más	Total
San Ignacio Rio Muerto	3	3	1	2	1	1	2	7

Sección	No Encuestas
1102	7

Municipio **Bacum**

Zona SUR 1

Rango 2

Municipio	Hombres	Mujeres	18 a 24	25 a 34	35 a 44	45 a 54	55 y más	Total
Bacum	5	5	2	2	2	2	2	9

Sección	No Encuestas
761	9

Municipio **Empalme**

Zona SUR 1

Rango 3

Municipio	Hombres	Mujeres	18 a 24	25 a 34	35 a 44	45 a 54	55 y más	Total
Empalme	11	11	4	5	4	4	5	22

Sección	No Encuestas
1004	8
998	10
1020	4



Cuotas por municipio, sexo y edad

Municipio **Guaymas**

Zona SUR 1

Rango 5

Municipio	Hombres	Mujeres	18 a 24	25 a 34	35 a 44	45 a 54	55 y más	Total
Guaymas	29	30	10	14	12	10	12	59

Sección	No Encuestas
1024	3
1040	9
1027	8
1077	10
1067	10
1023	9
1092	5
1048	5

Municipio **Cajeme**

Zona SUR 1

Rango 6

Municipio	Hombres	Mujeres	18 a 24	25 a 34	35 a 44	45 a 54	55 y más	Total
Cajeme	81	84	29	38	35	28	34	165

Sección	No Encuestas
777	7
846	7
787	10
812	10
849	9
887	10
969	10
794	10
830	10
909	5
983	10
808	8
973	10
928	10
790	10
866	10
888	10
951	9

Cuotas por municipio, sexo y edad

Municipio **Rosario**

Zona Sur 2

Rango 1

Municipio	Hombres	Mujeres	18 a 24	25 a 34	35 a 44	45 a 54	55 y más	Total
Rosario	4	3	1	2	1	1	2	7

Sección	No Encuestas
1314	7

Municipio **Alamos**

Zona Sur2

Rango 2

Municipio	Hombres	Mujeres	18 a 24	25 a 34	35 a 44	45 a 54	55 y más	Total
Alamos	5	5	1	2	2	2	3	10

Sección	No Encuestas
1124	1
1115	10

Municipio **Benito Juarez**

Zona Sur2

Rango 2

Municipio	Hombres	Mujeres	18 a 24	25 a 34	35 a 44	45 a 54	55 y más	Total
Benito Juarez	4	4	1	2	2	1	2	8

Sección	No Encuestas
1152	8

Municipio **Etchojoa**

Zona Sur 2

Rango 3

Municipio	Hombres	Mujeres	18 a 24	25 a 34	35 a 44	45 a 54	55 y más	Total
Etchojoa	11	11	4	5	4	4	6	22

Sección	No Encuestas
1161	3
1138	10
1141	9

Cuotas por municipio, sexo y edad

Municipio **Huatabampo**

Zona Sur 2

Rango 4

Municipio	Hombres	Mujeres	18 a 24	25 a 34	35 a 44	45 a 54	55 y más	Total
Huatabampo	15	16	5	7	6	5	8	31

Sección	No Encuestas
1193	6
1212	9
1196	8
1203	8

Municipio **Navojoa**

Zona Sur 2

Rango 5

Municipio	Hombres	Mujeres	18 a 24	25 a 34	35 a 44	45 a 54	55 y más	Total
Navojoa	30	31	11	14	12	10	14	61

Sección	No Encuestas
1255	2
1232	8
1251	8
1266	8
1259	6
1239	5
1305	10
1243	10
1270	4

FRECUENCIAS VARIABLES=TR F1 F2 P1 P1.2 P2 P3 P4 P5 P6 P7 P8 P9 P12 p12.2 p12.3 P12.4 P13 P13.1 P14 P15.1 P15.2 P15.3 P15.4 P15.5 P17.1 P17.2 P17.3 P17.4 P17.5 P17.6 P17.7 P17.8 P17.9 P17.10 P18.1 P18.2 P19 P20 P21 P22 P23 P24 P25 P26 P27 P28 P29 P30 P31 P32 P33  
 /FORMAT=DFREQ  
 /ORDER=ANALYSIS.

## Frecuencias

### Notas

Resultados creados		04-JUN-2012 14:52:22
Comentarios		
	Datos	C:\Users\ldgaratachia\Documents\Senado y presidencia mayo IFE\Base mayo senado.savIFE (DULCE ) 1.sav
Entrada	Conjunto de datos activo	Conjunto_de_datos1
	Filtro	<ninguno>
	Peso	<ninguno>
	Dividir archivo	<ninguno>
	Núm. de filas del archivo de trabajo	1087
	Definición de los perdidos	Los valores perdidos definidos por el usuario serán tratados como perdidos.
Manipulación de los valores perdidos	Casos utilizados	Los estadísticos se basan en todos los casos con datos válidos.

Sintaxis		<p>FRECUENCIAS</p> <p>VARIABLES=TR F1 F2 P1</p> <p>P1.2 P2 P3 P4 P5 P6 P7 P8</p> <p>P9 P12 p12.2 p12.3 P12.4</p> <p>P13 P13.1 P14 P15.1 P15.2</p> <p>P15.3 P15.4 P15.5 P17.1</p> <p>P17.2 P17.3 P17.4 P17.5</p> <p>P17.6 P17.7 P17.8 P17.9</p> <p>P17.10 P18.1 P18.2 P19</p> <p>P20 P21 P22 P23 P24 P25</p> <p>P26 P27 P28 P29 P30 P31</p> <p>P32 P33</p> <p>/FORMAT=DFREQ</p> <p>/ORDER=ANALYSIS.</p>
Recursos	Tiempo de procesador	00:00:00.03
	Tiempo transcurrido	00:00:00.05

[Conjunto\_de\_datos1] C:\Users\dgaratachia\Documents\Senado y presidencia mayo IFE\Base mayo senado.savIFE (DULCE ) 1.sav

**Estadísticos**

	TR	F1.- ¿Cuenta con credencial de elector vigente?	F2.-¿Su credencial de elector tiene esta misma dirección?	1.-Desde su punto de vista, ¿cuál es la principal problemática Estatal?	1.-Desde su punto de vista, ¿cuál es la principal problemática Nacional?	
N	Válidos	1009	1086	1086	1085	1032
	Perdidos	78	1	1	2	55

**Estadísticos**

	2.- ¿Qué tan interesado esta en los próximos procesos electorales?	3.- Para usted ¿qué es más importante a la hora de decidir su voto?	4.- ¿Simpatiza o milita para algún partido político ?	5.- ¿Qué partido?	6.-Si hoy fueran las elecciones, ¿por qué partido votaría para la presidencia de la República?	
N	Válidos	1086	1070	1082	438	1081

Perdidos	1	17	5	649	6
----------	---	----	---	-----	---

**Estadísticos**

	7.- ¿Por cuál partido usted NO votaría para la presidencia de la República?	8.- Si hoy fueran las elecciones, ¿por qué partido votaría para Senador por Sonora?	9.- ¿Por cuál partido usted NO votaría para Senador por Sonora?	12.-Conoce o ha escuchado hablar de - Andrés Manuel López Obrador :	Enrique Peña Nieto	
N	Válidos Perdidos	1077 10	1082 5	1081 6	1086 1	1085 2

**Estadísticos**

	12.3.- Josefina Vázquez Mota	12.4.- Gabriel Quadri De La Torre	13.- Si hoy fueran las elecciones para elegir presidente de la República, ¿por quién votaría?	13.1 ¿En estos momentos que tan decidido tiene su voto para elegir presidente de la republica?	14.- Si hoy fueran las elecciones para elegir presidente de la República, ¿Por cuál NO votaría?	
N	Válidos Perdidos	1084 3	1084 3	1074 13	1022 65	1082 5

**Estadísticos**

	15.-¿Quien de los candidatos a la presidencia de la República considera que está más capacitado para resolver El problema de Inseguridad y violencia?	15.2 Los problemas Económicos y de generación de empleos y pobreza	15.3 Avance en aprobación de leyes que necesita el país	15.4 Problemas de aplicación de justicia	15.5 Rezago educativo	
N	Válidos Perdidos	1086 1	1086 1	1084 3	1083 4	1084 3

**Estadísticos**

	17.-Conoce o ha escuchado hablar de Francisco De Paula Burquez Valenzuela " Pancho Burquez":	17.2) Florencio Díaz Armenta "Chito Dias"	17.3) Claudia Artemiza Pavlovich Arellano / Claudia Pavlovich	17.4) Ernesto Gándara Camu " Borrego"	17.5) Ana Gabriela Guevara Espinoza / Ana Gabriela Guevara
N	Válidos	1084	1085	1084	1084
	Perdidos	3	2	3	3

**Estadísticos**

	17.6)Alba Celina Soto Soto	17.7) Rafael Coronado Acuña	17.8) Concepción Rosario Puebla Romo	17.9 ) Alida Maria Parada Cruz	17.10 ) Rodolfo Arturo Montes De Oca Mena
N	Válidos	1081	1079	1079	1079
	Perdidos	6	8	8	8

**Estadísticos**

	18.-Si hoy fueran las elecciones para elegir senadores, ¿ por que Formula voraría?	18.1 ¿En estos momentos que tan decidido tiene su voto para elegir senador por Sonora?	19.-Si hoy fueran las elecciones para elegir senadores, ¿ por que Formula NO voraría?	20.-¿Cuál considera que debe ser la principal cualidad del próximo Senador?	21.-¿ Y la menos deseada?
N	Válidos	1063	1017	1043	1067
	Perdidos	24	70	44	20
					1025
					62

**Estadísticos**

	22.-¿Sabe cuál es la principal tarea que realiza un senador?	23.- ¿Cuál? _____	24 .- ¿Es usuario de Internet?	25 .- ¿Es usuario de Facebook?	26.- ¿Es usuario de Twitter?
N	Válidos	1067	205	1086	469
	Perdidos	20	882	1	618
					467
					620

**Estadísticos**

	27.- ¿Es usuario de youTube	28.-¿Ha visto publicidad electoral en las redes sociales?	29.- Sexo:	30.- Edad:	31.- Escolaridad:	
N	Válidos	468	464	1086	1086	1074
	Perdidos	619	623	1	1	13

**Estadísticos**

		32- Ocupación:	33.- Región:
N	Válidos	1061	997
	Perdidos	26	90

**Tabla de frecuencia**

**TR**

	Frecuencia	Porcentaje	Porcentaje válido	Porcentaje acumulado
Válidos	.00	900	82.8	89.2
	2.00	49	4.5	94.1
	1.00	45	4.1	98.5
	6.00	6	.6	99.1
	4.00	4	.4	99.5
	3.00	3	.3	99.8
	5.00	2	.2	100.0
	Total	1009	92.8	100.0
Perdidos	Sistema	78	7.2	
Total		1087	100.0	

**F1.- ¿Cuenta con credencial de elector vigente?**

	Frecuencia	Porcentaje	Porcentaje válido	Porcentaje acumulado
Válidos	Si	1086	99.9	100.0
Perdidos	Sistema	1	.1	
Total		1087	100.0	



**F2.-¿Su credencial de elector tiene esta misma dirección?**

		Frecuencia	Porcentaje	Porcentaje válido	Porcentaje acumulado
Válidos	Si	1086	99.9	100.0	100.0
Perdidos	Sistema	1	.1		
Total		1087	100.0		

**1.-Desde su punto de vista, ¿cuál es la principal problemática Estatal?**

		Frecuencia	Porcentaje	Porcentaje válido	Porcentaje acumulado
Válidos	inseguridad	351	32.3	32.4	32.4
	16.00	249	22.9	22.9	55.3
	corrupción	124	11.4	11.4	66.7
	desempleo	81	7.5	7.5	74.2
	economía	63	5.8	5.8	80.0
	políticas	55	5.1	5.1	85.1
	violencia/narcotráfico	45	4.1	4.1	89.2
	Ns/Nc	32	2.9	2.9	92.2
	vandalismo	25	2.3	2.3	94.5
	servicios públicos	18	1.7	1.7	96.1
	agua	17	1.6	1.6	97.7
	educación	7	.6	.6	98.3
	servicios publicos	6	.6	.6	98.9
	Desempleo	6	.6	.6	99.4
	desempleo	4	.4	.4	99.8
	todo	1	.1	.1	99.9
	Economia	1	.1	.1	100.0
	Total	1085	99.8	100.0	
	Perdidos	Sistema	2	.2	
Total		1087	100.0		

**1.-Desde su punto de vista, ¿cuál es la principal problemática Nacional?**

		Frecuencia	Porcentaje	Porcentaje válido	Porcentaje acumulado
Válidos	inseguridad	406	37.4	39.3	39.3

	Economía	164	15.1	15.9	55.2
	violencia/narcotráfico	154	14.2	14.9	70.2
	agua	95	8.7	9.2	79.4
	corrupción	84	7.7	8.1	87.5
	drogadicción	38	3.5	3.7	91.2
	ninguno	27	2.5	2.6	93.8
	Ns/nc	21	1.9	2.0	95.8
	políticas	16	1.5	1.6	97.4
	servicios públicos	14	1.3	1.4	98.7
	empleo	6	.6	.6	99.3
	carreteras	3	.3	.3	99.6
	educación	2	.2	.2	99.8
	vandalismo	1	.1	.1	99.9
	economía	1	.1	.1	100.0
	Total	1032	94.9	100.0	
Perdidos	Sistema	55	5.1		
Total		1087	100.0		

## 2.- ¿Qué tan interesado esta en los próximos procesos electorales?

	Frecuencia	Porcentaje	Porcentaje válido	Porcentaje acumulado
Válidos	Poco	561	51.6	51.7
	Mucho	371	34.1	85.8
	Nada	154	14.2	100.0
	Total	1086	99.9	100.0
Perdidos	Sistema	1	.1	
Total		1087	100.0	

## 3.- Para usted ¿qué es más importante a la hora de decidir su voto?

	Frecuencia	Porcentaje	Porcentaje válido	Porcentaje acumulado
Válidos	Propuestas	616	56.7	57.6
	La persona( El candidato)	349	32.1	90.2
	Partido	105	9.7	100.0
	Total	1070	98.4	100.0
Perdidos	Sistema	17	1.6	
Total		1087	100.0	

**4.- ¿Simpatiza o milita para algún partido político ?**

	Frecuencia	Porcentaje	Porcentaje válido	Porcentaje acumulado
Válidos	No	677	62.3	62.6
	Si	405	37.3	100.0
	Total	1082	99.5	100.0
Perdidos	Sistema	5	.5	
Total		1087	100.0	

**5.- ¿Qué partido?**

	Frecuencia	Porcentaje	Porcentaje válido	Porcentaje acumulado
Válidos	PAN	167	15.4	38.1
	PRI	158	14.5	36.1
	PRD	51	4.7	11.6
	Ns/Nc	31	2.9	7.1
	aún no lo decide	13	1.2	3.0
	Ninguno	8	.7	1.8
	PT	5	.5	1.1
	Nueva Alianza	4	.4	.9
	Movimiento ciudadano	1	.1	.2
	Total	438	40.3	100.0
Perdidos	Sistema	649	59.7	
Total		1087	100.0	

**6.-Si hoy fueran las elecciones, ¿por qué partido votaría para la presidencia de la República?**

	Frecuencia	Porcentaje	Porcentaje válido	Porcentaje acumulado
Válidos	PRI	313	28.8	29.0
	PAN	306	28.2	28.3
	PRD	166	15.3	15.4
	aún no lo decide	145	13.3	13.4
	Ns/Nc	78	7.2	7.2
	Ninguno	29	2.7	2.7
	Nueva Alianza	15	1.4	1.4

	PT	11	1.0	1.0	98.3
	Partido Verde	9	.8	.8	99.2
	Movimiento ciudadano	8	.7	.7	99.9
	Ns/Nc	1	.1	.1	100.0
	Total	1081	99.4	100.0	
Perdidos	Sistema	6	.6		
Total		1087	100.0		

**7.- ¿Por cuál partido usted NO votaría para la presidencia de la República?**

		Frecuencia	Porcentaje	Porcentaje válido	Porcentaje acumulado
	PRI	260	23.9	24.1	24.1
	PAN	214	19.7	19.9	44.0
	PRD	181	16.7	16.8	60.8
	aún no lo decide	129	11.9	12.0	72.8
	Ns/Nc	113	10.4	10.5	83.3
Válidos	PT	56	5.2	5.2	88.5
	Ninguno	45	4.1	4.2	92.7
	Nueva Alianza	43	4.0	4.0	96.7
	Movimiento ciudadano	18	1.7	1.7	98.3
	Partido Verde	18	1.7	1.7	100.0
	Total	1077	99.1	100.0	
Perdidos	Sistema	10	.9		
Total		1087	100.0		

**8.- Si hoy fueran las elecciones, ¿por qué partido votaría para Senador por Sonora?**

		Frecuencia	Porcentaje	Porcentaje válido	Porcentaje acumulado
	PAN	334	30.7	30.9	30.9
	PRI	315	29.0	29.1	60.0
	aún no lo decide	168	15.5	15.5	75.5
	PRD	97	8.9	9.0	84.5
Válidos	Ns/Nc	95	8.7	8.8	93.3
	Ninguno	36	3.3	3.3	96.6
	PT	12	1.1	1.1	97.7
	Nueva Alianza	11	1.0	1.0	98.7
	Partido Verde	10	.9	.9	99.6

	Movimiento ciudadano	4	.4	.4	100.0
	Total	1082	99.5	100.0	
Perdidos	Sistema	5	.5		
Total		1087	100.0		

**9.- ¿Por cuál partido usted NO votaría para Senador por Sonora?**

	Frecuencia	Porcentaje	Porcentaje válido	Porcentaje acumulado
	PRI	226	20.8	20.9
	PAN	198	18.2	39.2
	aún no lo decide	170	15.6	54.9
	PRD	168	15.5	70.5
	Ns/Nc	131	12.1	82.6
	PT	56	5.2	87.8
	Ninguno	53	4.9	92.7
Válidos	Nueva Alianza	47	4.3	97.0
	Movimiento ciudadano	14	1.3	98.3
	Partido Verde	13	1.2	99.5
	Ns/Nc	3	.3	99.8
	41.00	1	.1	99.9
	70.00	1	.1	100.0
	Total	1081	99.4	100.0
Perdidos	Sistema	6	.6	
Total		1087	100.0	

**12.-Conoce o ha escuchado hablar de -Andrés Manuel López Obrador :**

	Frecuencia	Porcentaje	Porcentaje válido	Porcentaje acumulado
	Si	1058	97.3	97.4
Válidos	No	28	2.6	100.0
	Total	1086	99.9	100.0
Perdidos	Sistema	1	.1	
Total		1087	100.0	

Enrique Peña Nieto

	Frecuencia	Porcentaje	Porcentaje válido	Porcentaje acumulado
Válidos Si	1064	97.9	98.1	98.1
Válidos No	21	1.9	1.9	100.0
Total	1085	99.8	100.0	
Perdidos Sistema	2	.2		
Total	1087	100.0		

**12.3.- Josefina Vázquez Mota**

	Frecuencia	Porcentaje	Porcentaje válido	Porcentaje acumulado
Válidos Si	1045	96.1	96.4	96.4
Válidos No	39	3.6	3.6	100.0
Total	1084	99.7	100.0	
Perdidos Sistema	3	.3		
Total	1087	100.0		

**12.4.- Gabriel Quadri De La Torre**

	Frecuencia	Porcentaje	Porcentaje válido	Porcentaje acumulado
Válidos Si	686	63.1	63.3	63.3
Válidos No	398	36.6	36.7	100.0
Total	1084	99.7	100.0	
Perdidos Sistema	3	.3		
Total	1087	100.0		

**13.- Si hoy fueran las elecciones para elegir presidente de la República, ¿por quién votaría?**

	Frecuencia	Porcentaje	Porcentaje válido	Porcentaje acumulado
Válidos Enrique Peña Nieto	319	29.3	29.7	29.7
Válidos Josefina Vázquez Mota	305	28.1	28.4	58.1
Válidos Andrés Manuel López Obrador	211	19.4	19.6	77.7
Válidos Aún no lo define	131	12.1	12.2	89.9
Válidos Ninguno	51	4.7	4.7	94.7
Válidos No declaró	42	3.9	3.9	98.6

	Gabriel Quadri De La Torre	14	1.3	1.3	99.9
	8.00	1	.1	.1	100.0
	Total	1074	98.8	100.0	
Perdidos	Sistema	13	1.2		
Total		1087	100.0		

**13.1 ¿En estos momentos que tan decidido tiene su voto para elegir presidente de la republica?**

	Frecuencia	Porcentaje	Porcentaje válido	Porcentaje acumulado
Válidos	decidido	419	38.5	41.0
	Muy decidido	382	35.1	78.4
	Nada decidido	221	20.3	100.0
	Total	1022	94.0	100.0
Perdidos	Sistema	65	6.0	
Total		1087	100.0	

**14.- Si hoy fueran las elecciones para elegir presidente de la República, ¿Por cuál NO votaría?**

	Frecuencia	Porcentaje	Porcentaje válido	Porcentaje acumulado
Válidos	Enrique Peña Nieto	289	26.6	26.7
	Andrés Manuel López Obrador	203	18.7	45.5
	Josefina Vázquez Mota	200	18.4	64.0
	Gabriel Quadri De La Torre	133	12.2	76.2
	Aún no lo define	133	12.2	88.5
	Ninguno	73	6.7	95.3
	No declaró	51	4.7	100.0
	Total	1082	99.5	100.0
Perdidos	Sistema	5	.5	
Total		1087	100.0	

**15.-¿Quien de los candidatos a la presidencia de la República considera que está más capacitado para resolver El problema de Inseguridad y violencia?**

	Frecuencia	Porcentaje	Porcentaje válido	Porcentaje acumulado
--	------------	------------	-------------------	----------------------

	Enrique Peña Nieto	294	27.0	27.1	27.1
	Josefina Vázquez Mota	262	24.1	24.1	51.2
	Andrés Manuel López Obrador	232	21.3	21.4	72.6
Válidos	Ninguno	138	12.7	12.7	85.3
	Aún no lo define	115	10.6	10.6	95.9
	No declaró	31	2.9	2.9	98.7
	Gabriel Quadri De La Torre	14	1.3	1.3	100.0
	Total	1086	99.9	100.0	
Perdidos	Sistema	1	.1		
Total		1087	100.0		

### 15.2 Los problemas Económicos y de generación de empleos y pobreza

		Frecuencia	Porcentaje	Porcentaje válido	Porcentaje acumulado
	Enrique Peña Nieto	296	27.2	27.3	27.3
	Josefina Vázquez Mota	279	25.7	25.7	52.9
	Andrés Manuel López Obrador	244	22.4	22.5	75.4
Válidos	Ninguno	119	10.9	11.0	86.4
	Aún no lo define	103	9.5	9.5	95.9
	No declaró	28	2.6	2.6	98.4
	Gabriel Quadri De La Torre	17	1.6	1.6	100.0
	Total	1086	99.9	100.0	
Perdidos	Sistema	1	.1		
Total		1087	100.0		

### 15.3 Avance en aprobación de leyes que necesita el país

		Frecuencia	Porcentaje	Porcentaje válido	Porcentaje acumulado
	Enrique Peña Nieto	310	28.5	28.6	28.6
	Josefina Vázquez Mota	255	23.5	23.5	52.1
	Andrés Manuel López Obrador	226	20.8	20.8	73.0
Válidos	Ninguno	124	11.4	11.4	84.4
	Aún no lo define	118	10.9	10.9	95.3
	No declaró	28	2.6	2.6	97.9



	Gabriel Quadri De La Torre	23	2.1	2.1	100.0
	Total	1084	99.7	100.0	
Perdidos	Sistema	3	.3		
Total		1087	100.0		

#### 15.4 Problemas de aplicación de justicia

		Frecuencia	Porcentaje	Porcentaje válido	Porcentaje acumulado
	Enrique Peña Nieto	297	27.3	27.4	27.4
	Josefina Vázquez Mota	269	24.7	24.8	52.3
	Andrés Manuel López Obrador	235	21.6	21.7	74.0
Válidos	Ninguno	124	11.4	11.4	85.4
	Aún no lo define	111	10.2	10.2	95.7
	No declaró	31	2.9	2.9	98.5
	Gabriel Quadri De La Torre	16	1.5	1.5	100.0
	Total	1083	99.6	100.0	
Perdidos	Sistema	4	.4		
Total		1087	100.0		

#### 15.5 Rezago educativo

		Frecuencia	Porcentaje	Porcentaje válido	Porcentaje acumulado
	Josefina Vázquez Mota	310	28.5	28.6	28.6
	Enrique Peña Nieto	298	27.4	27.5	56.1
	Andrés Manuel López Obrador	201	18.5	18.5	74.6
Válidos	Aún no lo define	112	10.3	10.3	85.0
	Ninguno	107	9.8	9.9	94.8
	No declaró	29	2.7	2.7	97.5
	Gabriel Quadri De La Torre	27	2.5	2.5	100.0
	Total	1084	99.7	100.0	
Perdidos	Sistema	3	.3		
Total		1087	100.0		

**17.-Conoce o ha escuchado hablar de Francisco De Paula Burquez Valenzuela "**

**Pancho Burquez":**

	Frecuencia	Porcentaje	Porcentaje válido	Porcentaje acumulado
Válidos Si	756	69.5	69.7	69.7
Válidos No	328	30.2	30.3	100.0
Total	1084	99.7	100.0	
Perdidos Sistema	3	.3		
Total	1087	100.0		

**17.2) Florencio Díaz Armenta "Chito Dias"**

	Frecuencia	Porcentaje	Porcentaje válido	Porcentaje acumulado
Válidos Si	786	72.3	72.4	72.4
Válidos No	299	27.5	27.6	100.0
Total	1085	99.8	100.0	
Perdidos Sistema	2	.2		
Total	1087	100.0		

**17.3) Claudia Artemiza Pavlovich Arellano / Claudia Pavlovich**

	Frecuencia	Porcentaje	Porcentaje válido	Porcentaje acumulado
Válidos Si	809	74.4	74.6	74.6
Válidos No	275	25.3	25.4	100.0
Total	1084	99.7	100.0	
Perdidos Sistema	3	.3		
Total	1087	100.0		

**17.4) Ernesto Gándara Camu " Borrego"**

	Frecuencia	Porcentaje	Porcentaje válido	Porcentaje acumulado
Válidos Si	830	76.4	76.6	76.6
Válidos No	254	23.4	23.4	100.0
Total	1084	99.7	100.0	
Perdidos Sistema	3	.3		
Total	1087	100.0		

**17.5) Ana Gabriela Guevara Espinoza / Ana Gabriela Guevara**

	Frecuencia	Porcentaje	Porcentaje válido	Porcentaje acumulado
Válidos	Si	866	79.7	79.9
	No	218	20.1	100.0
	Total	1084	99.7	100.0
Perdidos	Sistema	3	.3	
Total		1087	100.0	

**17.6)Alba Celina Soto Soto**

	Frecuencia	Porcentaje	Porcentaje válido	Porcentaje acumulado
Válidos	No	878	80.8	81.2
	Si	203	18.7	100.0
	Total	1081	99.4	100.0
Perdidos	Sistema	6	.6	
Total		1087	100.0	

**17.7) Rafael Coronado Acuña**

	Frecuencia	Porcentaje	Porcentaje válido	Porcentaje acumulado
Válidos	No	934	85.9	86.6
	Si	145	13.3	100.0
	Total	1079	99.3	100.0
Perdidos	Sistema	8	.7	
Total		1087	100.0	

**17.8) Concepción Rosario Puebla Romo**

	Frecuencia	Porcentaje	Porcentaje válido	Porcentaje acumulado
Válidos	No	967	89.0	89.6
	Si	112	10.3	100.0
	Total	1079	99.3	100.0
Perdidos	Sistema	8	.7	

Total	1087	100.0		
-------	------	-------	--	--

**17.9 ) Alida Maria Parada Cruz**

	Frecuencia	Porcentaje	Porcentaje válido	Porcentaje acumulado
Válidos	No	981	90.2	90.9
	Si	98	9.0	9.1
	Total	1079	99.3	100.0
Perdidos	Sistema	8	.7	
Total		1087	100.0	

**17.10 ) Rodolfo Arturo Montes De Oca Mena**

	Frecuencia	Porcentaje	Porcentaje válido	Porcentaje acumulado
Válidos	No	968	89.1	89.7
	Si	111	10.2	10.3
	Total	1079	99.3	100.0
Perdidos	Sistema	8	.7	
Total		1087	100.0	

**18.-Si hoy fueran las elecciones para elegir senadores, ¿ por que Formula voraría?**

	Frecuencia	Porcentaje	Porcentaje válido	Porcentaje acumulado
Válidos	2) Claudia Artemiza Pavlovich Arellano "Claudia Pavlovich" / Ernesto Gándara Camuo " Borrego" (PRI)	361	33.2	34.0
	1) Francisco Búrquez "Pancho Burquez" / Florencio Díaz Armenta " Chito Diaz" (PAN)	355	32.7	67.4
	3) Ana Gabriela Guevara / Alba Selina Soto PT, PRD y Movimiento Ciudadano)	126	11.6	79.2
	Aún no lo define	122	11.2	90.7
	No declaró	62	5.7	96.5

	Ninguno	25	2.3	2.4	98.9
	4) Rafael Coronado Acuña, Concepción Rosario Puebla Romo ( Nueva Alianza)	8	.7	.8	99.6
	5) Alida Maria Parada Cruz / Rodolfo Arturo Montes De Oca Mena (PVEM)	4	.4	.4	100.0
	Total	1063	97.8	100.0	
Perdidos	Sistema	24	2.2		
Total		1087	100.0		

**18.1 ¿En estos momentos que tan decidido tiene su voto para elegir senador por Sonora?**

	Frecuencia	Porcentaje	Porcentaje válido	Porcentaje acumulado
Válidos	decidido	420	38.6	41.3
	Muy decidido	323	29.7	73.1
	Nada decidido	274	25.2	100.0
	Total	1017	93.6	100.0
Perdidos	Sistema	70	6.4	
Total	1087	100.0		

**19.-Si hoy fueran las elecciones para elegir senadores, ¿ por que Formula NO voraría?**

	Frecuencia	Porcentaje	Porcentaje válido	Porcentaje acumulado
Válidos	2) Claudia Artemiza Pavlovich Arellano "Claudia Pavlovich" / Ernesto Gándara Camuo " Borrego" (PRI)	201	18.5	19.3
	Aún no lo define	186	17.1	37.1
	1) Francisco Búrquez "Pancho Burquez" / Florencio Díaz Armenta " Chito Díaz" (PAN)	172	15.8	16.5
	3) Ana Gabriela Guevara / Alba Selina Soto PT, PRD y Movimiento Ciudadano)	166	15.3	15.9
				69.5

	4) Rafael Coronado Acuña, Concepción Rosario Puebla Romo ( Nueva Alianza)	115	10.6	11.0	80.5
	No declaró	90	8.3	8.6	89.2
	5) Alida Maria Parada Cruz / Rodolfo Arturo Montes De Oca Mena (PVEM)	86	7.9	8.2	97.4
	Ninguno	27	2.5	2.6	100.0
	Total	1043	96.0	100.0	
Perdidos	Sistema	44	4.0		
Total		1087	100.0		

**20.-¿Cuál considera que debe ser la principal cualidad del próximo Senador?**

	Frecuencia	Porcentaje	Porcentaje válido	Porcentaje acumulado
	366	33.7	34.3	34.3
	186	17.1	17.4	51.7
	107	9.8	10.0	61.8
	93	8.6	8.7	70.5
	52	4.8	4.9	75.4
	41	3.8	3.8	79.2
	34	3.1	3.2	82.4
	32	2.9	3.0	85.4
Válidos	26	2.4	2.4	87.8
	24	2.2	2.2	90.1
	24	2.2	2.2	92.3
	13	1.2	1.2	93.5
	12	1.1	1.1	94.7
	11	1.0	1.0	95.7
	9	.8	.8	96.5
	9	.8	.8	97.4
	8	.7	.7	98.1
	6	.6	.6	98.7
	5	.5	.5	99.2
	4	.4	.4	99.5

	gestionar recursos en agricultura	3	.3	.3	99.8
	congruente	2	.2	.2	100.0
	Total	1067	98.2	100.0	
Perdidos	Sistema	20	1.8		
Total		1087	100.0		

**21.-¿ Y la menos deseada?**

	Frecuencia	Porcentaje	Porcentaje válido	Porcentaje acumulado
Válidos	Corrupto	315	29.0	30.7
	Ladrón	134	12.3	43.8
	Incumplido	130	12.0	56.5
	Ns/Nc	109	10.0	67.1
	Mentiroso	90	8.3	75.9
	deshonesto	83	7.6	84.0
	Capacidad política	31	2.9	87.0
	despota	30	2.8	90.0
	Irresponsable	28	2.6	92.7
	Indiferente	27	2.5	95.3
	Flojo	20	1.8	97.3
	Ambisioso	15	1.4	98.7
	Corrupto	13	1.2	100.0
	Total	1025	94.3	100.0
Perdidos	Sistema	62	5.7	
Total		1087	100.0	

**22.-¿Sabe cuál es la principal tarea que realiza un senador?**

	Frecuencia	Porcentaje	Porcentaje válido	Porcentaje acumulado
Válidos	No	839	77.2	78.6
	Si	228	21.0	100.0
	Total	1067	98.2	100.0
Perdidos	Sistema	20	1.8	
Total		1087	100.0	

**23.-¿Cuál?**

		Frecuencia	Porcentaje	Porcentaje válido	Porcentaje acumulado
Válidos	aprobar leyes	98	9.0	47.8	47.8
	portavoz del ciudadano	53	4.9	25.9	73.7
	legislar	40	3.7	19.5	93.2
	ayudar al gobernador	6	.6	2.9	96.1
	.00	4	.4	2.0	98.0
	8.00	2	.2	1.0	99.0
	6.00	1	.1	.5	99.5
	10.00	1	.1	.5	100.0
	Total	205	18.9	100.0	
Perdidos	Sistema	882	81.1		
	Total	1087	100.0		

**24 .- ¿Es usuario de Internet?**

		Frecuencia	Porcentaje	Porcentaje válido	Porcentaje acumulado
Válidos	No	629	57.9	57.9	57.9
	Si	457	42.0	42.1	100.0
	Total	1086	99.9	100.0	
Perdidos	Sistema	1	.1		
	Total	1087	100.0		

**25 .- ¿Es usuario de Facebook?**

		Frecuencia	Porcentaje	Porcentaje válido	Porcentaje acumulado
Válidos	Si	370	34.0	78.9	78.9
	No	99	9.1	21.1	100.0
	Total	469	43.1	100.0	
Perdidos	Sistema	618	56.9		
	Total	1087	100.0		

**26.- ¿Es usuario de Twitter?**

		Frecuencia	Porcentaje	Porcentaje válido	Porcentaje acumulado



	No	357	32.8	76.4	76.4
Válidos	Si	110	10.1	23.6	100.0
	Total	467	43.0	100.0	
Perdidos	Sistema	620	57.0		
Total		1087	100.0		

**27.- ¿Es usuario de youTube**

		Frecuencia	Porcentaje	Porcentaje válido	Porcentaje acumulado
	Si	301	27.7	64.3	64.3
Válidos	No	167	15.4	35.7	100.0
	Total	468	43.1	100.0	
Perdidos	Sistema	619	56.9		
Total		1087	100.0		

**28.-¿Ha visto publicidad electoral en las redes sociales?**

		Frecuencia	Porcentaje	Porcentaje válido	Porcentaje acumulado
	Si	337	31.0	72.6	72.6
Válidos	No	127	11.7	27.4	100.0
	Total	464	42.7	100.0	
Perdidos	Sistema	623	57.3		
Total		1087	100.0		

**29.- Sexo:**

		Frecuencia	Porcentaje	Porcentaje válido	Porcentaje acumulado
	Femenino	550	50.6	50.6	50.6
Válidos	Masculino	536	49.3	49.4	100.0
	Total	1086	99.9	100.0	
Perdidos	Sistema	1	.1		
Total		1087	100.0		

**30.- Edad:**

	Frecuencia	Porcentaje	Porcentaje válido	Porcentaje acumulado
Válidos	25 a 34	268	24.7	24.7
	35 a 44	240	22.1	46.8
	55 y mas	213	19.6	66.4
	18 a 24	188	17.3	83.7
	45 a 54	177	16.3	100.0
	Total	1086	99.9	100.0
Perdidos	Sistema	1	.1	
Total		1087	100.0	

### 31.- Escolaridad:

	Frecuencia	Porcentaje	Porcentaje válido	Porcentaje acumulado
Válidos	Secundaria	366	33.7	34.1
	Preparatoria	257	23.6	58.0
	Primaria	231	21.3	79.5
	Universidad	178	16.4	96.1
	Otra	22	2.0	98.1
	Ninguna	20	1.8	100.0
	Total	1074	98.8	100.0
Perdidos	Sistema	13	1.2	
Total		1087	100.0	

### 32- Ocupación:

	Frecuencia	Porcentaje	Porcentaje válido	Porcentaje acumulado
Válidos	Empleado	358	32.9	33.7
	Hogar	351	32.3	66.8
	Otra	96	8.8	75.9
	Pens./Jub.	73	6.7	82.8
	Comerciante	68	6.3	89.2
	Estudiante	61	5.6	94.9
	Profesionista	54	5.0	100.0
	Total	1061	97.6	100.0
Perdidos	Sistema	26	2.4	
Total		1087	100.0	

**33.- Región:**

	Frecuencia	Porcentaje	Porcentaje válido	Porcentaje acumulado
Norte	383	35.2	38.4	38.4
Sur	365	33.6	36.6	75.0
Válidos Centro	248	22.8	24.9	99.9
67.00	1	.1	.1	100.0
Total	997	91.7	100.0	
Perdidos Sistema	90	8.3		
Total	1087	100.0		

**CROSSTABS**

/TABLES=P13 BY P33 P25 P26 P27 P13.1  
 /FORMAT=AVALUE TABLES  
 /CELLS=COUNT  
 /COUNT ROUND CELL.

**Tablas de contingencia**

**Notas**

Resultados creados		04-JUN-2012 14:53:50
Comentarios		
	Datos	C:\Users\dgaratachia\Documents\Senado y presidencia mayo IFE\Base mayo senado.savIFE (DULCE ) 1.sav
Entrada	Conjunto de datos activo	Conjunto_de_datos1
	Filtro	<ninguno>
	Peso	<ninguno>
	Dividir archivo	<ninguno>
	Núm. de filas del archivo de trabajo	1087

	Definición de los perdidos	Los valores perdidos definidos por el usuario serán tratados como perdidos.
Tratamiento de los valores perdidos	Casos utilizados	Los estadísticos de las tablas se basan en todos los casos con datos válidos en los rangos especificados para todas las variables de las tablas.
Sintaxis		<pre> CROSSTABS   /TABLES=P13 BY P33 P25 P26 P27 P13.1   /FORMAT=AVALUE TABLES   /CELLS=COUNT   /COUNT ROUND CELL. </pre>
Recursos	Tiempo de procesador	00:00:00.02
	Tiempo transcurrido	00:00:00.01
	Dimensiones solicitadas	2
	Casillas disponibles	131072

[Conjunto\_de\_datos1] C:\Users\dgaratachia\Documents\Senado y presidencia mayo IFE\Base mayo senado.savIFE (DULCE ) 1.sav

#### Resumen del procesamiento de los casos

	Casos					
	Válidos		Perdidos		Total	
	N	Porcentaje	N	Porcentaje	N	Porcentaje
13.- Si hoy fueran las elecciones para elegir presidente de la República, ¿por quién votaría? * 33.- Región:	986	90.7%	101	9.3%	1087	100.0%
13.- Si hoy fueran las elecciones para elegir presidente de la República, ¿por quién votaría? * 25 .- ¿Es usuario de Facebook?	464	42.7%	623	57.3%	1087	100.0%

13.- Si hoy fueran las elecciones para elegir presidente de la República, ¿por quién votaría? * 26.- ¿Es usuario de Twitter?	462	42.5%	625	57.5%	1087	100.0%
13.- Si hoy fueran las elecciones para elegir presidente de la República, ¿por quién votaría? * 27.- ¿Es usuario de YouTube	463	42.6%	624	57.4%	1087	100.0%
13.- Si hoy fueran las elecciones para elegir presidente de la República, ¿por quién votaría? * 13.1 ¿En estos momentos que tan decidido tiene su voto para elegir presidente de la republica?	1013	93.2%	74	6.8%	1087	100.0%

**Tabla de contingencia 13.- Si hoy fueran las elecciones para elegir presidente de la República, ¿por quién votaría? \* 33.- Región:**

Recuento

		33.- Región:			
		Norte	Centro	Sur	67.00
13.- Si hoy fueran las elecciones para elegir presidente de la República, ¿por quién votaría?	Andrés Manuel López Obrador	51	40	95	0
	Enrique Peña Nieto	125	72	100	1
	Josefina Vázquez Mota	104	76	108	0
	Gabriel Quadri De La Torre	4	3	3	0
	Aún no lo define	54	27	38	0
	Ninguno	18	16	14	0
	No declaró	25	6	5	0
	8.00	1	0	0	0
	<b>Total</b>	<b>382</b>	<b>240</b>	<b>363</b>	<b>1</b>

**Tabla de contingencia 13.- Si hoy fueran las elecciones para elegir presidente de la República, ¿por quién votaría? \* 33.- Región:**

Recuento

		Total
13.- Si hoy fueran las elecciones para elegir	Andrés Manuel López Obrador	186

presidente de la República, ¿por quién votaría?	Enrique Peña Nieto	298
	Josefina Vázquez Mota	288
	Gabriel Quadri De La Torre	10
	Aún no lo define	119
	Ninguno	48
	No declaró	36
	8.00	1
<b>Total</b>		<b>986</b>

**Tabla de contingencia 13.- Si hoy fueran las elecciones para elegir presidente de la República, ¿por quién votaría? \* 25.- ¿Es usuario de Facebook?**

Recuento

		25.- ¿Es usuario de Facebook?		Total
		Si	No	
13.- Si hoy fueran las elecciones para elegir presidente de la República, ¿por quién votaría?	Andrés Manuel López Obrador	88	20	108
	Enrique Peña Nieto	108	35	143
	Josefina Vázquez Mota	96	27	123
	Gabriel Quadri De La Torre	10	0	10
	Aún no lo define	31	12	43
	Ninguno	19	3	22
	No declaró	13	2	15
	<b>Total</b>	<b>365</b>	<b>99</b>	<b>464</b>

**Tabla de contingencia 13.- Si hoy fueran las elecciones para elegir presidente de la República, ¿por quién votaría? \* 26.- ¿Es usuario de Twitter?**

Recuento

		26.- ¿Es usuario de Twitter?		Total
		Si	No	
13.- Si hoy fueran las elecciones para elegir presidente de la República, ¿por quién votaría?	Andrés Manuel López Obrador	26	81	107
	Enrique Peña Nieto	33	109	142
	Josefina Vázquez Mota	23	100	123
	Gabriel Quadri De La Torre	0	10	10
	Aún no lo define	18	25	43
	Ninguno	7	15	22
	No declaró	2	13	15

Total	109	353	462
-------	-----	-----	-----

**Tabla de contingencia 13.- Si hoy fueran las elecciones para elegir presidente de la República, ¿por quién votaría? \* 27.- ¿Es usuario de youTube**

Recuento

		27.- ¿Es usuario de youTube		Total
		Si	No	
13.- Si hoy fueran las elecciones para elegir presidente de la República, ¿por quién votaría?	Andrés Manuel López Obrador	74	34	108
	Enrique Peña Nieto	84	59	143
	Josefina Vázquez Mota	78	44	122
	Gabriel Quadri De La Torre	9	1	10
	Aún no lo define	29	14	43
	Ninguno	14	8	22
	No declaró	9	6	15
	<b>Total</b>	<b>297</b>	<b>166</b>	<b>463</b>

**Tabla de contingencia 13.- Si hoy fueran las elecciones para elegir presidente de la República, ¿por quién votaría? \* 13.1 ¿En estos momentos que tan decidido tiene su voto para elegir presidente de la republica?**

Recuento

		13.1 ¿En estos momentos que tan decidido tiene su voto para elegir presidente de la republica?		
		Muy decidido	Nada decidido	decidido
13.- Si hoy fueran las elecciones para elegir presidente de la República, ¿por quién votaría?	Andrés Manuel López Obrador	88	23	92
	Enrique Peña Nieto	154	27	129
	Josefina Vázquez Mota	111	39	149
	Gabriel Quadri De La Torre	3	2	9
	Aún no lo define	9	75	20
	Ninguno	3	31	7
	No declaró	11	19	11
	8.00	0	1	0
<b>Total</b>	<b>379</b>	<b>217</b>	<b>417</b>	

**Tabla de contingencia 13.- Si hoy fueran las elecciones para elegir presidente de la República, ¿por quién votaría? \* 13.1 ¿En estos momentos que tan decidido tiene su voto para elegir presidente de la republica?**

Recuento

		Total
13.- Si hoy fueran las elecciones para elegir presidente de la República, ¿por quién votaría?	Andrés Manuel López Obrador	203
	Enrique Peña Nieto	310
	Josefina Vázquez Mota	299
	Gabriel Quadri De La Torre	14
	Aún no lo define	104
	Ninguno	41
	No declaró	41
	8.00	1
Total		1013

SAVE OUTFILE='C:\Users\dgaratachia\Documents\IFE MAYO 2012 Senado (Dulce )1\Base mayo '+  
'senado.savIFE (DULCE ) 11.sav'  
/COMPRESSED.



Cuestionario

<b>EL IMPARCIAL</b>		Sección Electoral: _____
Fecha: _____		FOLIO _____
Numero de manzana Seccion Electo: _____		
Buenos días/tardes, mi nombre es _____ soy entrevistador del periódico EL IMPARCIAL, estamos realizando una encuesta sobre preferencias electorales, ¿Podría contestarme unas preguntas?. (15 Mins). GRS.		
Entrevistas rechazadas		Tr _____
F1.- ¿Cuenta con credencial de elector vigente?		F1 _____
1) Sí                      2) No ( cancelar la entrevista)		
F2.- ¿Su credencial de elector tiene esta misma dirección?		F2 _____
1) Sí                      2) No ( cancelar la entrevista)		
<b>Hora</b>		
Hora Inicio: _____		Hora Termino: _____
<b>1.-Desde su punto de vista, ¿cuál es la principal problemática Nacional?</b>		
1.1 Estatal _____		1.2 _____
1.2 Nacional _____		1.3 _____
<b>2.-¿Qué tan interesado está en los próximos procesos electorales?</b>		
1) Mucho 2) Poco 3) Nada		
2 _____		
<b>3.- Para usted ¿qué es más importante a la hora de decidir su voto?</b>		
1) Partido 2) Propuestas 3) La persona( El candidato)		
3 _____		
<b>4.-¿Simpatiza o milita para algún partido político ?</b>		
1) Sí 2) No ( pase a la 6)		
4 _____		
<b>5.-¿Qué partido?</b>		
1) PRI 2) PAN 3) PRD 4) PT 5) Movimiento ciudadano 6) Nueva Alianza		
7) Partido Verde 8) Ninguno 9) aun no lo decide 10)Ns/Nc		
5 _____		
<b>Presidente de la República</b>		
<i>Entrevistador mostrar tarjeta con logotipo de partidos políticos (Tarjeta número 1), en la pregunta 6 y 7.</i>		
<b>6.-Si hoy fueran las elecciones, ¿por qué partido votaría para la presidencia de la República?</b>		
1) PRI 2) PAN 3) PRD 4) PT 5) Movimiento ciudadano 6) Nueva Alianza		
7) Partido Verde 8) Ninguno 9) aun no lo decide 10)Ns/Nc		
6 _____		
<b>7.- ¿Por cuál partido usted NO votaría para la presidencia de la República?</b>		
1) PRI 2) PAN 3) PRD 4) PT 5) Movimiento ciudadano 6) Nueva Alianza		
7) Partido Verde 8) Ninguno 9) aun no lo decide 10)Ns/Nc		
7 _____		
<b>Senador</b>		
<i>Entrevistador mostrar tarjeta con logotipo de partidos políticos (Tarjeta número 1), en la pregunta 8 y 9.</i>		
<b>8.- Si hoy fueran las elecciones, ¿por qué partido votaría para Senador por Sonora?</b>		
1) PRI 2) PAN 3) PRD 4) PT 5) Movimiento ciudadano 6) Nueva Alianza		
7) Partido Verde 8) Ninguno 9) aun no lo decide 10)Ns/Nc		
8 _____		
<b>9.- ¿Por cuál partido usted NO votaría para Senador por Sonora?</b>		
1) PRI 2) PAN 3) PRD 4) PT 5) Movimiento ciudadano 6) Nueva Alianza		
7) Partido Verde 8) Ninguno 9) aun no lo decide 10)Ns/Nc		
9 _____		
<b>Presidente de la República</b>		
<b>12.-Conoce o ha escuchado hablar de -Andrés Manuel López Obrador :</b>		
Entrevistador comenzar por donde esta sombreado el rote		
12.1.-Andrés Manuel López Obrador	1)Sí 2)No	12.1 _____
12.2.- Enrique Peña Nieto	1)Sí 2)No	12.2 _____
12.3.- Josefina Vázquez Mota	1)Sí 2)No	12.3 _____
12.4.- Gabriel Quadri De La Torre	1)Sí 2)No	12.4 _____

## Cuestionario

<b>13.- Si hoy fueran las elecciones para elegir presidente de la República, ¿por quién votaría?</b>			
<i>Entrevistador mostrar tarjeta con candidatos y logotipos de partidos que abandera (Tarjeta numero 2)</i>			
1.- Andrés Manuel López Obrador	3.- Josefina Vázquez Mota	5) Aún no lo define	13
2.- Enrique Peña Nieto	4.- Gabriel Quadri De La Torre	6) Ninguno 7) No declaró	
<b>13.1 ¿En estos momentos que tan decidido tiene su voto para elegir presidente de la republica?</b>			
1) Muy decidido 2) Nada decidido 3) decidido			
<b>14.- Si hoy fueran las elecciones para elegir presidente de la República, ¿Por cuál NO votaría?</b>			
<i>Entrevistador mostrar tarjeta con candidatos y logotipos de partidos que abandera (Tarjeta numero 2)</i>			
1.- Andrés Manuel López Obrador	3.- Josefina Vázquez Mota	5) Aún no lo define	14
2.- Enrique Peña Nieto	4.- Gabriel Quadri De La Torre	6) Ninguno 7) No declaró	
<b>Problemáticas y candidatos a la presidencia de la República</b>			
<b>15.- ¿Quien de los candidatos a la presidencia de la República considera que está más capacitado para resolver ...</b>			
<b>15.1 El problema de Inseguridad y violencia</b>			15.1
1.- Andrés Manuel López Obrador	3.- Josefina Vázquez Mota	5) Aún no lo define	
2.- Enrique Peña Nieto	4.- Gabriel Quadri De La Torre	6) Ninguno 7) No declaró	
<b>15.2 Los problemas Económicos y de generación de empleos y pobreza</b>			15.2
1.- Andrés Manuel López Obrador	3.- Josefina Vázquez Mota	5) Aún no lo define	
2.- Enrique Peña Nieto	4.- Gabriel Quadri De La Torre	6) Ninguno 7) No declaró	
<b>15.3 Avance en aprobación de leyes que necesita el país</b>			15.3
1.- Andrés Manuel López Obrador	3.- Josefina Vázquez Mota	5) Aún no lo define	
2.- Enrique Peña Nieto	4.- Gabriel Quadri De La Torre	6) Ninguno 7) No declaró	
<b>15.4 Problemas de aplicación de justicia</b>			15.4
1.- Andrés Manuel López Obrador	3.- Josefina Vázquez Mota	5) Aún no lo define	
2.- Enrique Peña Nieto	4.- Gabriel Quadri De La Torre	6) Ninguno 7) No declaró	
<b>15.5 Rezago educativo</b>			15.5
1.- Andrés Manuel López Obrador	3.- Josefina Vázquez Mota	5) Aún no lo define	
2.- Enrique Peña Nieto	4.- Gabriel Quadri De La Torre	6) Ninguno 7) No declaró	
<b>Senado por Sonora</b>			
<b>17.- Conoce o ha escuchado hablar de Francisco De Paula Burquez Valenzuela " Pancho Burquez":</b>			
17.1) Francisco De Paula Burquez Valenzuela " Pancho Burquez"	1) Sí 2) No		17.12
17.2) Florencio Díaz Armenta "Chito Dias"	1) Sí 2) No		17.2
17.3) Claudia Artemiza Pavlovich Arellano / Claudia Pavlovich	1) Sí 2) No		17.3
17.4) Ernesto Gándara Camu " Borrego"	1) Sí 2) No		17.4
17.5) Ana Gabriela Guevara Espinoza / Ana Gabriela Guevara	1) Sí 2) No		17.5
17.6) Alba Celina Soto Soto	1) Sí 2) No		17.6
17.7) Rafael Coronado Acuña	1) Sí 2) No		17.7
17.8) Concepción Rosario Puebla Romo	1) Sí 2) No		17.8
17.9 ) Alida Maria Parada Cruz	1) Sí 2) No		17.9
17.10 ) Rodolfo Arturo Montes De Oca Mena	1) Sí 2) No		17.10
<b>18.- Si hoy fueran las elecciones para elegir senadores, ¿ por que Formula voraría?</b>			
<i>Entrevistador mostrar tarjeta con candidatos de las formulas participantes al senado de ola republica por Sonora y logotipos de partidos que abanderan (Tarjeta numero 3)</i>			
1) Francisco Búrquez "Pancho Burquez" / Florencio Díaz Armenta " Chito Diaz" (PAN)			18
2) Claudia Artemiza Pavlovich Arellano "Claudia Pavlovich" / Ernesto Gándara Camuo " Borrego" (PRI)			
3) Ana Gabriela Guevara / Alba Selina Soto PT, PRD y Movimiento Ciudadano			
4) Rafael Coronado Acuña, Concepción Rosario Puebla Romo ( Nueva Alianza)			
5) Alida Maria Parada Cruz / Rodolfo Arturo Montes De Oca Mena (PVEM)			
6) Aún no lo decide			
7) Ninguno			
8) No declaro			
<b>18.1 ¿En estos momentos que tan decidido tiene su voto para elegir senador por Sonora?</b>			
1) Muy decidido 2) Nada decidido 3) decidido			

Cuestionario

<b>19.-Si hoy fueran las elecciones para elegir senadores, ¿ por que Formula NO voraría?</b>	
<i>Entrevistador mostrar tarjeta con candidatos de las formulas participantes al senado de ola republica por Sonora y logotipos de partidos que abanderan (Tarjeta numero 3)</i>	
1) Francisco Búrquez/ Florencio Díaz Armenta (PAN)	19
2) Claudia Pavlovich Arellano / Ernesto Gándara (PRI)	
3) Ana Gabriela Guevara / Alba Selina Soto PT, PRD y Movimiento Ciudadano	
4) Rafael Coronado Acuña, Concepción Rosario Puebla Romo ( Nueva Alianza)	
5) Alida Maria Parada Cruz / Rodolfo Arturo Montes De Oca Mena (PVEM)	
6) Aún no lo decide	
7) Ninguno	
8) No declaro	
<b>20.-¿Cuál considera que debe ser la principal cualidad del próximo Senador?</b>	20
_____	
<b>21.-¿ Y la menos deseada?</b>	21
_____	
<b>22.-¿Sabe cuál es la principal tarea que realiza un senador?</b>	22
1) Sí 2)No (Pase a la 24)	
<b>23.-¿Cuál?</b>	23
_____	
<b>24 .- ¿Es usuario de Internet?</b> 1)Sí 2)No ( pase a perfil)	24
<b>25 .- ¿Es usuario de Facebook?</b> 1)Sí 2)No	25
<b>26.- ¿Es usuario de Twitter?</b> 1)Sí 2)No	26
<b>27.- ¿Es usuario de youTube</b> 1)Sí 2)No	27
<b>28.-¿Ha visto publicidad electoral en las redes sociales?</b> 1)Sí 2)No	28
<b>PERFIL DEL ENTREVISTADO</b>	
<b>29.- Sexo:</b> 1)Masculino 2)Femenino	29
<b>30.- Edad:</b> 1)18-24 años 2)25-34 3)35-44 4)45-54 5)55 y más.	30
<b>31.- Escolaridad:</b> 1)Primaria 2)Secundaria 3)Preparatoria 4)Universidad 5)Otra 6)Ninguna	31
<b>32- Ocupación:</b> 1)Empleado 2)Profesionista 3)Hogar 4)Estudiante 5)Comerciante 6)Pens./Jub. 7)Otra	32
<b>Nombre:</b> _____ <b>Tel.</b> _____	
Domicilio: _____	
<b>Colonia</b> _____	
<b>36.-Munucipio</b> _____	
<b>37.- Encuestador</b> _____	
<b>38.-Supervisor</b> _____	
<b>Observaciones</b> _____	

Material de apoyo

EL IMPARCIAL PARTIDOS POLÍTICOS			EL IMPARCIAL PARTIDOS POLÍTICOS		
 Partido Revolucionario Institucional	 Partido del Trabajo	 Partido Verde Ecologista	 Partido Verde Ecologista	 Movimiento Ciudadano	 Partido de la Revolución Democrática
 Movimiento Ciudadano	 Partido de la Revolución Democrática	 Partido Acción Nacional	 Partido Nueva Alianza	 Partido Revolucionario Institucional	 Partido del Trabajo
 Partido Nueva Alianza	Aún no lo decide	Ninguno	 Partido Acción Nacional	Aún no lo decide	Ninguno

EL IMPARCIAL PARTIDOS POLÍTICOS			EL IMPARCIAL PARTIDOS POLÍTICOS		
 Partido Nueva Alianza	 Partido Verde Ecologista	 Partido Acción Nacional	 Movimiento Ciudadano	 Partido Nueva Alianza	 Partido del Trabajo
 Movimiento Ciudadano	 Partido del Trabajo	 Partido de la Revolución Democrática	 Partido de la Revolución Democrática	 Partido Acción Nacional	 Partido Revolucionario Institucional
 Partido Revolucionario Institucional	Aún no lo decide	Ninguno	 Partido Verde Ecologista	Aún no lo decide	Ninguno

**EL IMPARCIAL**

Candidato a la Presidencia de la República por:

 Andrés Manuel López Obrador "AMLO"



Candidato a la Presidencia de la República por:

 Gabriel Quadri



Candidato a la Presidencia de la República por:

 Josefina Vásquez Mota



Candidato a la Presidencia de la República por:

 Enrique Peña Nieto



Aún no lo decide	Ninguno
------------------	---------

**EL IMPARCIAL**

Candidato a la Presidencia de la República por:

 Gabriel Quadri



Candidato a la Presidencia de la República por:

 Enrique Peña Nieto



Candidato a la Presidencia de la República por:

 Josefina Vásquez Mota



Candidato a la Presidencia de la República por:

 Andrés Manuel López Obrador "AMLO"



Aún no lo decide	Ninguno
------------------	---------

EL IMPARCIAL PARTIDOS POLÍTICOS			EL IMPARCIAL PARTIDOS POLÍTICOS		
 Partido del Trabajo	 Partido Revolucionario Institucional	 Partido Verde Ecológica	 Partido Verde Ecológica	 Movimiento Ciudadano	 Partido de la Revolución Democrática
 Movimiento Ciudadano	 Partido Acción Nacional	 Partido Nueva Alianza	 Partido Nueva Alianza	 Partido Revolucionario Institucional	 Partido Acción Nacional
 Partido de la Revolución Democrática	Aún no lo decide	Ninguno	 Partido del Trabajo	Aún no lo decide	Ninguno

EL IMPARCIAL PARTIDOS POLÍTICOS			EL IMPARCIAL PARTIDOS POLÍTICOS		
 Partido Acción Nacional	 Partido Verde Ecológica	 Partido Nueva Alianza	 Partido de la Revolución Democrática	 Partido Acción Nacional	 Partido del Trabajo
 Movimiento Ciudadano	 Partido del Trabajo	 Partido de la Revolución Democrática	 Movimiento Ciudadano	 Partido Verde Ecológica	 Partido Revolucionario Institucional
 Partido Revolucionario Institucional	Aún no lo decide	Ninguno	 Partido Nueva Alianza	Aún no lo decide	Ninguno

**EL IMPARCIAL**

Candidato a la Presidencia de la República por:

 Andrés Manuel López Obrador "AMLO"



Candidato a la Presidencia de la República por:

 Gabriel Quadir



Candidato a la Presidencia de la República por:

 Josefina Vázquez Mota



Candidato a la Presidencia de la República por:

 Enrique Peña Nieto



Aún no lo decide	Ninguno
------------------	---------

**EL IMPARCIAL**

Candidato a la Presidencia de la República por:

 Gabriel Quadir



Candidato a la Presidencia de la República por:

 Enrique Peña Nieto



Candidato a la Presidencia de la República por:

 Josefina Vázquez Mota



Candidato a la Presidencia de la República por:

 Andrés Manuel López Obrador "AMLO"



Aún no lo decide	Ninguno
------------------	---------

**EL IMPARCIAL**

Candidato a la Presidencia de la República por:

 Enrique Peña Nieto 

Candidato a la Presidencia de la República por:

 Gabriel Quadir 

Candidato a la Presidencia de la República por:

 Andrés Manuel López Obrador "AMLO" 

Candidato a la Presidencia de la República por:

 Josefina Vázquez Mota 

Aún no lo decide	Ninguno
------------------	---------

**EL IMPARCIAL**

Candidato a la Presidencia de la República por:

 Josefina Vázquez Mota 

Candidato a la Presidencia de la República por:

 Andrés Manuel López Obrador "AMLO" 

Candidato a la Presidencia de la República por:

 Enrique Peña Nieto 

Candidato a la Presidencia de la República por:

 Gabriel Quadir 

Aún no lo decide	Ninguno
------------------	---------



**EL IMPARCIAL**

Candidato a la Presidencia de la República por:

 Enrique Peña Nieto  

Candidato a la Presidencia de la República por:

 Gabriel Quadri 

Candidato a la Presidencia de la República por:

 Andrés Manuel López Obrador "AMLO"   

Candidato a la Presidencia de la República por:

 Josefina Vázquez Mota 

Aún no lo decide	Ninguno
------------------	---------

**EL IMPARCIAL**

Candidato a la Presidencia de la República por:

 Josefina Vázquez Mota 

Candidato a la Presidencia de la República por:

 Andrés Manuel López Obrador "AMLO"   

Candidato a la Presidencia de la República por:

 Enrique Peña Nieto  

Candidato a la Presidencia de la República por:

 Gabriel Quadri 

Aún no lo decide	Ninguno
------------------	---------

EL IMPARCIAL	
Candidato a la Presidencia de la República por:	
	Enrique Peña Nieto 
Candidato a la Presidencia de la República por:	
	Gabriel Quadir 
Candidato a la Presidencia de la República por:	
	Andrés Manuel López Obrador "AMLO" 
Candidato a la Presidencia de la República por:	
	Josefina Vázquez Mota 
Aún no lo decide	Ninguno

EL IMPARCIAL	
Candidato a la Presidencia de la República por:	
	Josefina Vázquez Mota 
Candidato a la Presidencia de la República por:	
	Andrés Manuel López Obrador "AMLO" 
Candidato a la Presidencia de la República por:	
	Enrique Peña Nieto 
Candidato a la Presidencia de la República por:	
	Gabriel Quadir 
Aún no lo decide	Ninguno

<b>Candidatos al senado por:</b>   		<b>Candidatos al senado por:</b>   	
<b>Candidatos al senado por:</b>   		<b>Candidatos al senado por:</b>   	
<b>Candidatos al senado por:</b>   		Aun no lo decide      Ninguno	

<b>Candidatos al senado por:</b>   		<b>Candidatos al senado por:</b>   	
<b>Candidatos al senado por:</b>   		<b>Candidatos al senado por:</b>   	
<b>Candidatos al senado por:</b>   		Aun no lo decide      Ninguno	

# EL IMPARCIAL

<b>Candidatos al senado por:</b>  Rafael Coronado Jucua		<b>Candidatos al senado por:</b>  Concepción Rosato Puebla Romo		
<b>Candidatos al senado por:</b>  Mica María Parada Cruz		<b>Candidatos al senado por:</b>  Rodolfo Jurino Mones de Oca Ilana		
<b>Candidatos al senado por:</b>  Francisco Sotomayor Valenzuela		<b>Candidatos al senado por:</b>  Florencio Díaz Urmeneta y Chito Díaz		
<b>Candidatos al senado por:</b>  Jina Gabriela Guevara Ragnaza		<b>Candidatos al senado por:</b>  Jiba Callina Solo Solo		
<b>Candidatos al senado por:</b>  Claudia Armitza Pavlovich Urilano		<b>Candidatos al senado por:</b>  Emilio Gándara Camou y Sorrago		
Aun no lo decide		Ninguno		

<b>Candidatos al senado por:</b>  Francisco Sotomayor Valenzuela		<b>Candidatos al senado por:</b>  Florencio Díaz Urmeneta y Chito Díaz		
<b>Candidatos al senado por:</b>  Claudia Armitza Pavlovich Urilano		<b>Candidatos al senado por:</b>  Emilio Gándara Camou y Sorrago		
<b>Candidatos al senado por:</b>  Jina Gabriela Guevara Ragnaza		<b>Candidatos al senado por:</b>  Jiba Callina Solo Solo		
<b>Candidatos al senado por:</b>  Rafael Coronado Jucua		<b>Candidatos al senado por:</b>  Concepción Rosato Puebla Romo		
<b>Candidatos al senado por:</b>  Mica María Parada Cruz		<b>Candidatos al senado por:</b>  Rodolfo Jurino Mones de Oca Ilana		
Aun no lo decide		Ninguno		

# EL IMPARCIAL

<b>Candidatos al senado por:</b>		<b>Candidatos al senado por:</b>	
 Alda María Parada Cruz	 Rodolfo Arturo Mones de Oca Méndez	 Rafael Coronado Acosta	 Concepción Rosado Puebla Romo
<b>Candidatos al senado por:</b>		<b>Candidatos al senado por:</b>	
 Francisco Borgez Valenzuela	 Francisco Díaz Urzúa	 Ana Gabriela Guivara Righosa	 Ana Celine Soto Soto
<b>Candidatos al senado por:</b>		Aun no lo decide	Ninguno
 Claudia Armenta Pavlichordano	 Emilio Gándara Camou		

## **CURRICULUM**

### **Departamento de Estadística e Investigación Periódicos Healy**

A partir de su creación en 1991 se han realizado diferentes estudios de opinión en los Estados de Sonora y Baja California. El promedio al año de estudios que se realizan son 51 y abarcan diferentes temas de interés. Además de tres estudios de mercado para consumo interno de Periódicos Healy al año.

Las metodologías aplicadas son desde entrevistas telefónicas, de campo, puntos de afluencia y estudios especializados de 2 a 5 visitas para concluir la encuesta.

Realización de grupos focales sobre diversos campos temáticos.

#### **Los estudios electorales**

Entre los estudios de preferencias electorales que destacan se encuentran:

**1991:** estudios de preferencias electorales en Hermosillo.

**1994:** estudios de preferencias electorales en Hermosillo.

**1997:** encuesta de preferencias electorales para la gubernatura de Sonora y alcaldía de Hermosillo.

**2000:** estudio de preferencias electorales para diputados federales y alcalde de Hermosillo.

**2003:** encuesta de preferencias electorales para la gubernatura de Sonora y alcaldía de Hermosillo.

**2006:** estudio de preferencias electorales para diputados federales y alcaldía de Hermosillo.

**2009:** estudio de preferencias electorales para diputados federales y alcaldía de Hermosillo, Cajeme y Nogales.

**2010:** estudio de preferencias electorales alcaldía de Tijuana.

---

**LIC. LOURDES LUGO ZAZUETA**  
SUBDIRECTOR EDITORIAL

---

**LE. DULCE GARATACHIA COLÍN**  
COORDINADORA DE INVESTIGACIÓN Y ESTADÍSTICAS

## CURRICULUM VITAE

**L.E. Dulce Cristina Garatachía Colín**

### I.- Datos Generales

**Lugar y fecha de nacimiento:**

Zinacantepec, Edo. de México.  
29 de noviembre de 1981.  
CURP: *GACD811129MMCRLL07*

**Contacto**

Cel. :( 662) 1 900 280  
Correo electrónico: [lepakka@hotmail.com](mailto:lepakka@hotmail.com)  
RFC: *GACD811129 KU7*

### II.- Estudios Medio Superior y Superior.

**Medio**

Centro de Bachillerato Tecnológico Industrial y de Servicios No.206.  
Técnica en computación fiscal contable (Titulada)  
Generación: 1996 –1999  
Cédula: 4842341  
Hermosillo, Sonora

**Superior.**

Universidad de Sonora  
Licenciado en Economía (Titulada)  
Generación: 1999-2003  
Hermosillo, Sonora  
Cédula: 4842341.

**Postgrado**

Colegio de Sonora (Colson)  
Especialidad en gestión integral de cuencas hidrológicas  
Generación: 2006-2007  
Hermosillo, Sonora.

**Cursos.**

Centro de Educación y Capacitación para el Desarrollo Sustentable (CECADESU)  
Capacitación para promotores Ambientales.  
México, D.F.

### III.- Experiencia académica.

Elaboración de trabajo de disertación para titulación sobre: “El autoempleo en México, ¿opción de mejor nivel de vida o necesidad?”

Elaboración de tesina para la titulación de especialidad sobre: “Análisis del consumo urbano del agua para el año 2002 en la ciudad de Hermosillo.”

### IV.- Experiencia laboral.

Coordinación del Departamento de Investigación de Estadística y Encuestas de Periódicos Healy del 2008 a la fecha. En el cual se realizan 144 estudios de opinión sobre diversos temas, 8 estudios de mercado anuales, así como estudios de preferencias electorales (preferencias electorales para gobernador y alcaldías) en Baja California y Sonora.

Elaboración y coordinación de ejecución de un estudio de mercado para determinar los canales de distribución del rancho eco turístico San Carlos de la S. P. R. El progreso. Propietario Oscar Enrique López Quintana (2008).

Elaboración de estudios de mercado y proyecciones financieras para “Ferretería y maderería Álvarez”; ubicada en la carretera Tras Peninsular, colonia Ejido Gustavo Díaz Ordaz, municipio de Ensenada. Baja California. Propietario Saúl Álvarez Orozco (2008).

Evaluación y estudios de mercado de “Parque de materiales para la vivienda popular”, así como un análisis demográfico de la región para diez años con el objeto de marcar tendencias ubicación del posible crecimiento urbano. Presidente del consejo de Administración Saúl Álvarez Orozco (2008).

Asistente de investigación en la línea de estudios: “Relaciones México – EUA y migración Centroamérica y su tránsito por Sonora; impactos sociales, económicos y culturales en las regiones receptoras y expulsoras”. Marzo–agosto 2007.

Prestador de servicios profesionales, “Unión Nacional de Productores de Ganado A.C. (UNPG)”. Enero del 2006 a la fecha, elaborando proyectos productivos, corridas financieras y dando seguimiento a dichos proyectos.

Asistente de Educación Ambiental, en el área prioritaria para la conservación Cuenca del Río San Pedro, *Comisión Nacional de Áreas Naturales Protegidas* (CONANP). Febrero a diciembre de 2006.

Auxiliar contable en despacho de C.P. Eva Alcántar Monroy de enero de 2003 a enero de 2005.

Administradora y auxiliar contable de tortillería “La Bronca “. Enero de 2002 a diciembre de 2004.

Elaboración de estudios de mercado para “La Delicia Michoacana”, diciembre de 2003.

### V.- Datos adicionales:

- Soltera, 30 años.
- Manejo de programas informáticos: Word, Excel, Power Point, Internet Explorer, SPSS, Eview.

Referencias a petición de los interesados.



## **CURRICULUM**

### **GRUPO EDITORIAL DE NOROESTE**

#### **IMPRESORA Y EDITORIAL, S.A. DE C.V.**

**RFC** IED 551008 NR2

**GIRO COMERCIAL:** Edición de periódico, Imprenta litografía y distribución.

**ACTA CONSTITUTIVA:** Escritura publica num. 10169 en la que consta su acta fecha 27 Enero 1987 notario público Lic. Cesar Tapia Quijada notario num.58 de a Cd. de Hermosillo Son.

Registro publico de comercio num. 966 de fecha 20 Marzo 1982 en la Cd. Hermosillo, Son.

#### **PODER GENERAL PARA PLEITOS Y COBRANZAS Y ACTOS DE ADMINISTRACION A FAVOR**

**DE:** Representante legal. CPC Gonzalo Alberto Martínez López, Escritura Publica 7,162 de fecha 11 de Enero de 2011 ante notario num. 35 Lic. Maria Luis Lizarraga Garcia en la Cd. De Hermosillo Son.

**EL IMPARCIAL** Sufragio Efectivo y mina num. 61 Col. Centro cp. 83000, Hermosillo Son.

El. 01(662) 213-22-81

Pag.Web: <http://www.elimparcial.com/>

Circulación Domingo 40,250 Lunes a Sábado 33,360

**LA I HERMOSILLO** Sufragio Efectivo y mina num. 61 Col. Centro cp. 83000, Hermosillo Son.

Circulación Domingo 27,397 Lunes a Sábado 25,490

**FRONTERA** Vía rápida poniente num. 13483 Col. Veinte de noviembre cp. 22410 Tijuana B.C.

Tel. 01(66) 4622- 9900

Circulación Domingo 30,454 Lunes a Sábado 30,798

Pag. Web: <http://www.frontera.info/>

**CRONICA** Ave. De la patria num.952, Col. Centro Cívico C.P. 21000, Mexicali,B.C.

Tel. 01,686 557 4801

Circulación Domingo 19,881 Lunes a Sabado 18,258

Pag Web: <http://www.lacronica.com/>

---

**Lic. Juan Fernando Healy Loera**  
**Representante Legal**  
**Impresora y Editorial, S.A. de CV**

## **HISTORIA**

### **El Imparcial**

Es el Diario Independiente de Sonora y se publicó por primera vez el 1 de mayo de 1937. Su ideario queda plasmado en este pensamiento: "Hacer del periódico un instrumento de odios, de rencores, de pasiones o de intereses personales, es negarle su influencia de beneficio social". Algunos de sus suplementos son Espacios, Tu Boda, Vida Sana Status, Automotor, entre otros. El NSE de sus lectores es: 20 %, ABC+; 20 % , C; y, 60 % , D.

En 1977 EL IMPARCIAL ingresó a la Asociación de Editores de los Estados. La pertenencia a este organismo permitió el contacto e intercambio de experiencias, el fortalecimiento de la libertad de prensa, la defensa de los derechos inherentes a la actividad periodística y la actualización permanente de los medios informativos escritos y gráficos.

En 1990, EL IMPARCIAL obtuvo por parte del Instituto Verificador de Medios (IVM) de la Cd. de México, el reconocimiento por ser el segundo diario de mayor penetración entre los diarios nacionales y el primero en el Noroeste del país.

En los últimos diez años EL IMPARCIAL obtuvo doce premios de la Sociedad Interamericana de Prensa, veinte reconocimientos de la Society Newspaper Design, además de varias menciones a nivel nacional y regional por sus trabajos periodísticos

### **La Crónica**

Posicionado como el Diario Independiente de Baja California, La Crónica nace el 7 de noviembre de 1990 y forma parte del grupo Editores del Noroeste, S.A. de C.V. que incluye a los periódicos El Imparcial, de Sonora y Frontera de Tijuana, Baja California.

Desde su nacimiento LA CRÓNICA forma parte de la Asociación de Editores de los Estados.

Posteriormente se incorpora a la Sociedad Interamericana de Prensa y a Socios de las Américas, organismos que luchan por el fortalecimiento de la libertad de prensa y la defensa de los derechos inherentes a la actividad periodística, lo que además le ha permitido el contacto e intercambio de experiencias, así como la actualización y capacitación permanente de su personal.

Su vasta gama de suplementos incluye las ediciones mensuales como Espacios, Status, Vida Sana, ¿Dónde y que estudiar?, Agrobaja, así como Torneo de Golf, Guía Universitaria, Turístico Snow Birds (encarte USA), Fiestas del Sol, Cachanillas destacados en el mundo, Ahorro de energía, Regreso a clases, Águilas de Mexicali, entre otros. La distribución de sus lectores por NSE es: 39 %, ABC+, 21 %, C; y 40 %, D.

### **Frontera**

El diario de Tijuana, nació el 25 de Julio de 1999, y se reunió a sus periódicos hermanos El Imparcial en Hermosillo, La Crónica en Mexicali Baja California.

El principal objetivo de Frontera, es brindar a la comunidad de Tijuana y a la de toda la región, una información útil, confiable y oportuna, de carácter primordialmente regional y local, pero que a la vez ofrezca una visión nacional e internacional, al elaborar un periodismo imparcial, precursor de los

valores de la comunidad, que construya y no destruya, que tenga como eje de operación la verdad, honestidad e integridad. La composición de su público por NSE es 41 % ABC+; 20 % C; y, 39 % en D.

Vida Sana, Espacios y Automotor son los suplementos que encabezan su nutrida oferta de semanarios, anuarios y mensuales, que en total suman 40 ediciones a lo largo del año.

## **La i**

Es un periódico tabloide a todo color que narra los sucesos más importantes de la localidad, el país y el mundo, tal y como suceden.

La "i" no toma posturas ni narra acontecimientos políticos, a menos que éstos sean de gran interés para el público, como las elecciones o un atentado.

Está diseñado para la lectura rápida y ágil (20 minutos) con notas completas pero breves y concisas, abarcando temas de interés para el segmento medio bajo y popular: nota policíaca, espectáculos y farándula, deportes y noticias de la comunidad.

## **CLIENTES IMPORTANTES**

CASA LEY, S.A. DE C.V.  
DISTRIBUIDORES LIVERPOOL, S.A. DE C.V.  
COMERCIAL VH. S.A. DE C.V.  
COMERCIAL MEXICANA, S.A. DE C.V.  
TIENDAS SORIANA, S.A. DE C.V.  
RADIOMOVIL DIPSA, S.A. DE C.V.  
COPPEL, S.A. DE C.V.  
TELEFONOS DE MEXICO, S.A. DE C.V.  
GENERAL MOTORS DE MEXICO, S. DE R.L. DE C.V.  
FORD MOTOR COMPANY, S.A DE C.V.  
BANCO NACIONAL DE MEXICO  
BBVA BANCOMER, S.A.  
DISTRIBUIDORES TOYOTA, A.C.  
SOCIEDAD DE LA PUB.DIST.CHRYSLER, S.C.  
SOCIEDAD DE LA PUB.DIST.MITSUBISHI, S.C.  
BANCO MERCANTIL DEL NORTE, S.A.  
HONDA DE MEXICO, S.A. DE C.V.  
NISSAN MEXICANA, S.A. DE C.V. , ETC.

## **ALGUNAS AGENCIAS CON LAS QUE LABORAMOS**

MEDIA PLANNING, S.A. DE C.V.  
WORLDWIDE MEDIACOM MEXICO S.A. DE C.V.  
ARENA COMMUNICATION, S.A. DE C.V.  
CONTROL MEDIA, S.A. DE C.V.  
BBDO MEXICO, S.A. DE C.V.  
MCCANN ERICKSSON, S.A. DE C.V.  
VERTICE.COM  
STARCOM WORLDWIDE  
MEDIACOM  
CARAT MEXICANA, S.A. DE C.V.  
ETC.

---

**Lic. Juan Fernando Healy Loera**  
**Representante Legal**  
**Impresora y Editorial, S.A. de C.V.**