

Anexos
Participación en el
PREP 2000

INSTITUCIONES QUE PARTICIPARON EN EL PREP 2000

Estado	Institución
Aguascalientes	Banco Nacional de México, S.A. de C.V
Baja California	Universidad Autónoma de Aguascalientes
Baja California Sur	Universidad Autónoma de Baja California
Campeche	Centro de Enseñanza Técnica y Superior
	Universidad Autónoma de Baja California Sur
	Universidad Autónoma de Campeche
Coahuila	Universidad Autónoma del Carmen
Colima	Universidad Autónoma de Coahuila
Chiapas	Universidad de Colima
Chihuahua	Universidad Autónoma de Chiapas
	Universidad Autónoma de Chihuahua
	Universidad Autónoma de Ciudad Juárez
	Instituto Tecnológico Superior de Nuevo Casas Grandes
Distrito Federal	Instituto Politécnico Nacional
	Universidad Autónoma Metropolitana
	Universidad Nacional Autónoma de México
	Instituto Tecnológico Autónomo de México
	Universidad del Valle de México
	Universidad Intercontinental
	Universidad la Salle, A.C.
	Universidad Panamericana
	Universidad Tecnológica de México
Durango	Universidad Juárez de Durango
Guanajuato	Universidad de Guanajuato
Guerrero	Universidad Autónoma de Guerrero
	Instituto Tecnológico Superior de la Costa Chica
Hidalgo	Universidad Autónoma de Hidalgo
Jalisco	Universidad de Guadalajara
	Instituto Tecnológico y de Estudios Superiores de Occidente
	Universidad Autónoma de Guadalajara
	Universidad del Valle de Atemajac
México	Universidad Autónoma del Estado de México
	Colegio Nacional de Educación Profesional Técnica
Michoacán	Universidad Michoacana de San Nicolás de Hidalgo
	Instituto Tecnológico de la Piedad
	Instituto Tecnológico de Zitácuaro

Programa de Resultados Electorales Preliminares (PREP)

Estado	Institución
Michoacán	Instituto Tecnológico de Jiquilpan Instituto Tecnológico de Lázaro Cárdenas
Morelos	Universidad Autónoma del Estado de Morelos
Nayarit	Universidad Autónoma de Nayarit
Nuevo León	Universidad Autónoma de Nuevo León Instituto Tecnológico de Estudios Superiores de Monterrey Campus Sistema Universidad de Monterrey Universidad Regiomontana, A.C.
Oaxaca	Universidad Autónoma "Benito Juárez" de Oaxaca Instituto Tecnológico de Tuxtepec Instituto Tecnológico de Tlaxiaco Instituto Tecnológico de Pinotepa Nacional
Puebla	Benemérita Universidad Autónoma de Puebla Universidad Popular Autónoma del Estado de Puebla Instituto Tecnológico Superior de Teziutlán Instituto Tecnológico de Tehuacán
Querétaro	Universidad Autónoma de Querétaro
Quintana Roo	Universidad de Quintana Roo Instituto Tecnológico de Cancún
San Luis Potosí	Universidad Autónoma de San Luis Potosí Instituto Tecnológico de Matehuala
Sinaloa	Universidad Autónoma de Sinaloa Universidad de Occidente
Sonora	Centro de Estudios Superiores del Estado de Sonora Instituto Tecnológico de Sonora Universidad de Sonora Universidad del Noroeste, A.C.
Tabasco	Universidad "Juárez" Autónoma de Tabasco Instituto Tecnológico Superior de Comalcalco
Tamaulipas	Universidad Autónoma de Tamaulipas Universidad Valle de Bravo
Veracruz	Universidad Veracruzana Universidad Cristóbal Colón
Yucatán	Universidad Autónoma de Yucatán
Zacatecas	Universidad Autónoma de Zacatecas

EMPRESAS QUE PARTICIPARON EN EL PREP 2000

Producto	Empresa
Actualización y soporte técnico al manejador de bases de datos oracle y sus productos	ORACLE DE MÉXICO, S.A. de C.V.
Actualización y soporte técnico al monitor transaccional tuxedo y sus productos	BEA SYSTEM, S.A. de C.V.
Actualización tecnológica de los cuatro sistemas de acceso remoto marca 3 com, modelo acces builder 8000 con los que cuenta "el Instituto"	TELESCAPE DE MÉXICO, S.A. de C.V.
Actualización tecnológica de Clusters Sun Enterprise 3000 y mantenimiento preventivo y correctivo a la plataforma Sun	GEDAS NORTH AMERICA, S.A. de C.V.
Actualización de impresoras y mantenimiento preventivo y terminales de punto de venta VERIFONE, modelo OMNI 395 LAN, OMNI 490	VERIFONE, S.A. de C.V.
Adecuaciones del CENARREP I Aire acondicionado	INSELEC, S.A. de C.V.
CENARREP II y difusión de resultados electorales	IMPSAT, S.A. de C.V.
Ruteadores y Switch	INTERSYS, S.A. de C.V.
Seguridad Informática	CROMASOFT, S.A. de C.V.
Instalación del sistema de seguridad física	MATRA COMMUNICATIONS DE MÉXICO, S.A. de C.V.
Supresores de picos	EQUIPOS Y SISTEMAS DE ACONDICIONAMIENTO ELÉCTRICO, S.A. de C.V.
Impresoras térmicas Software quikworks 2.6 o 4.1 Tarjetas de PVC Tarjetas limpiadoras ICS2 y UGS2	TÉCNICA COMERCIAL VILSA, S.A. de C.V. SUN MICROSYSTEMS DE MÉXICO, S.A. de C.V.
Servidores web	SUN MICROSYSTEMS DE MÉXICO, S. A. de C. V.
Pantallas gigantes Difusión de resultados electorales	PRODUCCIONES FOTONIZA, S.A. de C.V.

Programa de Resultados Electorales Preliminares (PREP)

Producto	Empresa
Difusión de resultados electorales	TRACE, S.C.
Teleconferencias y videocápsulas de capacitación, Soporte Técnico	UNIVERSIDAD NACIONAL AUTÓNOMA DE MÉXICO, TVUNAM
Mensajería	UNITED PARCEL SERVICE DE MÉXICO, S.A. de C.V.
Cajas de madera	ORGANIZACIÓN MADERERA EMJIN, S.A. de C.V.
Cajas de cartón	TODO DE CARTÓN, S.A. de C.V.
Sobres PREP	TALLERES GRÁFICOS DE MÉXICO
Gorras	GRUPO INDUSTRIAL Y PROMOCIONAL S.A. de C.V.
Casacas	CONFECCIONES Y UNIFORMES EL TRIUNFO, S.A. de C.V.
Hojas de correcciones	EIKON GRAPHIC
Videocasetes	SUMMA VIDEOBROCK S.A. de C.V.
Desarrollo del Programa del PDB	CENTRO DE INVESTIGACIONES EN MATEMÁTICAS, A.C. (CIMAT)
Líneas telefónicas y enlaces digitales	TELÉFONOS DE MÉXICO, S.A. de C.V.
Energía Eléctrica	COMPAÑÍA DE LUZ Y FUERZA DEL CENTRO COMISIÓN FEDERAL DE ELECTRICIDAD

PERSONAL DEL IFE QUE PARTICIPÓ EN EL PREP 2000

Coordinación General	
Dr. Víctor Guerra Ortiz	Coordinador General
Lic. Ricardo Macías Ortega	Asesor Jurídico
C. María del Carmen García Díaz	Secretaria
C. Yamilet del Valle Oropeza	Secretaria
C. Francisco Sánchez Guerrero	Chofer
Coordinación de Gestión	
Lic. Ángeles Arias Sandí	Coordinadora
Arq. Guadalupe Gómez Goujón	Subdirectora
Lic. Clara Escalante Hernández	Jefe de Departamento
C. Leticia Dorantes Rodríguez	Secretaria
Arq. Ma. de Jesús Chávez Colín	Secretaria
C. Lourdes Pérez Balcazar	Secretaria
Coordinación Técnica	
Dr. Arturo Ramírez Flores	Coordinador Técnico
Dr. Carlos Hernández Garciadiego	Asesor en Sistemas
Ing. José Arturo Ramírez Hernández	Asesor en Sistemas
Lic. Juan José Díaz Infante	Asesor de Internet
Dr. Enrique Cabrera Bravo	Asesor en Sistemas
Asesores de Seguridad	
Mtro. Guillermo Mallén Fullertón	Asesor
Dr. Enrique Daltabuit Godás	Asesor
Cómputo y Telecomunicaciones	
Ing. Francisco Becerril Caballero	Director
Téc. Marisol Rocha Perdomo	Jefe de Departamento
Ing. Jesús Ruelas Eric Salvador	Jefe de Departamento
Ing. Edgar Palomo Beltrán	Técnico
Ing. José Luis Gutiérrez Vázquez	Técnico
Ing. Bernardo Galeana	Técnico
Dirección de Programación	
Dr. Carlos Montes de Oca	Director
Lic. Guillermo Buendía Becerra	Técnico
Lic. Gabriel Ramírez Arellano	Técnico
Ing. Edith Valencia Martínez	Técnico

Programa de Resultados Electorales Preliminares (PREP)

Dirección de Operación de CEDAT	
Act. Sergio Castro Resines	Director
Ing. Ma. del Rosario Garza Mendoza	Subdirectora
Téc. Pablo López Arriaga	Jefe de Departamento
Arq. Edgar Robles Páez	Asesor
C. Jorge Sánchez Molina	Coordinador de Proyecto
Téc. Claudia Erika Ramos Moreno	Técnico
C. Margarita Salomón Atala Ávila	Técnico
C. Emilia Castillo Santillán	Secretaria
C. Joel Granado López	Auxiliar Administrativo
C. Óscar Eduardo Rojas Cruz	Auxiliar Administrativo

Dirección de Apoyo Logístico	
Lic. Gabriela Fuentes Salgado	Encargada de la Dirección
Ing. Ricardo Cruz Fuentes	Subdirector
Lic. Ma. Antonia Chávez Ramírez	Jefe de Departamento de Capacitación

Coordinadores Circunscripcionales	
Ing. Hilda Ramírez Hernández	Coordinadora de la Primera Circunscripción (Baja California, Baja California Sur, Sonora, Sinaloa, Nayarit, Guanajuato, Jalisco y Colima)
Lic. Víctor Manuel Ruiz Guzmán	Coordinador de la Segunda Circunscripción Chihuahua, Coahuila, Nuevo León, Tamaulipas, Durango, Zacatecas, Aguascalientes, San Luis Potosí y Querétaro)
Ing. Manuel Olán Gil	Coordinador de la Tercera Circunscripción (Veracruz, Oaxaca, Tabasco, Chiapas, Campeche, Yucatán y Quintana Roo)
Ing. Tomás Venado Conde	Coordinador de la Cuarta Circunscripción (Distrito Federal, Tlaxcala, Morelos, Hidalgo y Puebla)
Lic. Julio Cayetano Gómez Ortiz	Coordinador de la Quinta Circunscripción (Edo. de México, Michoacán y Guerrero)

 Coordinadores Regionales

 Circunscripción I

Lic. Gerardo Arcos Morales	Coordinador Regional de los estados de Nayarit y Sinaloa
Lic. Jorge Alfredo Beltrán Rojas	Coordinador Regional de los estados de Baja California y Baja California Sur
Lic. César Espinoza Bonilla	Coordinador Regional de los estados de Colima y Guanajuato del dto. 1 al 7
Lic. Ma. Teresa Silva Hernández	Coordinador Regional del estado de Guanajuato del dto. 8 al 15
Lic. Luis Enrique Luviano Hernández	Coordinador Regional del estado de Jalisco del dto. 1 al 9
Ing. Cuitláhuac Horacio Martínez G.	Coordinador Regional del estado de Jalisco del dto. 10 al 19
Lic. Zaydi Selene Torres Martínez	Coordinador Regional del estado de Sonora

 Circunscripción II

Ing. Nuria Lozano Perrusquía	Coordinador Regional del estado de Coahuila
Lic. Zaida Betsabé Córdova Flores	Coordinador Regional del estado de Chihuahua
Ing. Amalia Guadalupe Flores González	Coordinador Regional del estado de Nuevo León
Ing. Martín Padilla Martínez	Coordinador Regional de los estados de Querétaro y Tamaulipas
Lic. Odorico Suárez Juan	Coordinador Regional de los estados de Aguascalientes y San Luis Potosí
Lic. Misael Ulises Wilson Oropeza	Coordinador Regional de los estados de Durango y Zacatecas

 Circunscripción III

Lic. Óscar Cortés Zarate	Coordinador Regional del estado de Oaxaca
Lic. Jorge Padilla Moreno	Coordinador Regional del estado de Chiapas
Lic. Jesús Sandoval Ramos	Coordinador Regional de los estados de Campeche y Tabasco
Lic. Gabriela Vives Ramírez	Coordinador Regional del estado de Veracruz del dto. 1 al 11

Programa de Resultados Electorales Preliminares (PREP)

Circunscripción III

Lic. Luz Elena Silva Méndez	Coordinador Regional del estado de Veracruz del dto. 12 al 23 Coordinador Regional de los estados de Yucatán y Quintana Roo
Lic. Yadira Hernández Pérez	

Circunscripción IV

Lic. Gladys Emilia Carrano Nogueira	Coordinador Regional de los estados de Morelos e Hidalgo Coordinador Regional del Distrito Federal, zona norte, dtos. 1,2,4,6,7,8,9,11,12 y 13 Coordinador Regional del Distrito Federal, zona sur, dtos. 14, 18, 19, 20, 22, 23, 24, 25, 27 y 28 Coordinador Regional del Estado de Puebla, dtos. del 7 al 15 Coordinador Regional del Distrito Federal, zona centro, dtos. 3, 5, 10, 15, 16, 17, 21, 26, 29 y 30 Coordinador Regional de los estados de Tlaxcala y Puebla dtos. del 1 al 6
C.P. Aramís Hernández Carrera	
Lic. Rogelio Mejía Mejía	
Lic. Magali Odalinda Morales Rojas	
Lic. Gerson Sánchez Méndez	
Lic. Patricia Urióstegui Palacios	

Circunscripción V

Téc. Prog. Jesús Patricio Cervantes V.	Coordinador Regional del Estado de México Coordinador Regional del Estado de México Coordinador Regional del Estado de México Coordinador Regional del Estado de México, dtos. 6, 7, 13, 14, 17, 23, 27 y 36 Coordinador Regional del estado de Guerrero Coordinador Regional del estado de Michoacán Asesor Técnico Asesor Técnico Asesor Técnico Secretaría
Lic. Roberto Carlos Martínez D.	
Lic. Beatriz Peralta Cortés	
MVZ. Manuel Esteban Rivero Ruiz	
Lic. Roberto Gumaro Muñoz Vázquez	
Lic. Julio Cayetano Gómez Ortiz	
Lic. Alejandra Ma. Teresa Garduño B.	
Lic. Jesús Islas Bustamante	
Lic. Ma. Ascención Olga Pichardo S. C. Gabriela Reyes Nájera	

Enlace Administrativo

Lic. Pedro Rocha Reyes	Asesor
Lic. Juan Carlos Osnaya Gamboa	Subdirector
Lic. Marco Antonio Rocha Reyes	Jefe de Departamento
C. P. René Javier Ocampo Fernández	Supervisor
Lic. Jorge Calderón Espejel	Jefe de Departamento
C. Rosalba G. Corchado Morales	Secretaria
C. Eva Margarita García Torres	Secretaria
C. Héctor Óscar Aquino Miranda	Asistente
C. Eric Martín Sánchez Torres	Técnico
C. Luis Cárcamo Martínez	Técnico

Control de Gestión

Lic. Bertha Rocha Palacios	Jefe de Departamento
C. Sergio Martínez González	Auxiliar
C. Luis Esteban Morel Arreola	Oficialía de Partes

Programa de Resultados Electorales Preliminares (PREP)

PERSONAL QUE PARTICIPÓ EN EL PROGRAMA DE CONTEO RÁPIDO

Comité Técnico	
Nombre	Cargo
Dr. Víctor Guerra Ortiz	Coordinador General del Programa de Resultados Electorales Preliminares (PREP 2000)
Dr. José Rubén Hernández Cid	ITAM
Dr. Ignacio Méndez Ramírez	IIMASS UNAM
Dr. Raúl Rueda Díaz del Campo	IIMASS UNAM
Dr. Gabriel Vera y Ferrer	Director de Sistematización de Información Económica y Servicios. Banco de México
C. Martha Zertuche Sánchez	
C. Salvador Zamora Muñoz	
Secretaría Técnica	
Lic. María Eugenia de León May	Directora Ejecutiva de Administración IFE
C. Mariana Mercado	Secretaria
Asesores	
M. en C. Analía Babinsky Espstein	Asesora de la Coordinación General
Dr. Federico O´Reilly	Asesor de la Coordinación General
Ing. Sergio G. Zavala Mendoza	Asesor de la Coordinación General
Ing. Miguel Ángel Rojano López	Apoyo a Asesores
M. en C. Hortensia Moreno Macías	Asistente del Dr. Méndez Ramírez
C. Rodrigo Espinosa Mendoza	Asistente
C. Pablo Castro Marín	Asistente
C. Celeste Córdova Babinsky	Asistente
Cartografía Electoral	
Ing. Miguel Ángel Rojano López	Presentación y Diseño de la Metodología del Sistema y Apoyo al Comité Técnico
Lic. Isabel Betancourt Montalvo	Diseño del Sistema
Ing. Luis Rubalcava Pérez	Coordinación de la Operación del Sistema
Ing. Rubén Hernández Silva	Apoyo Técnico
Geog. Víctor Rocha Corona	Apoyo Técnico
Téc. Verónica Mexalina Millán C.	Apoyo Técnico
Téc. Ma. del Rosario Hernández L.	Apoyo Técnico
Téc. Ángel Barragán Soriano	Apoyo Técnico
Téc. Ramón Moreno Fuentes	Apoyo Técnico
Téc. Rita Martínez Sánchez	Apoyo Técnico

Áreas del IFE-PREP	
Nombre	Cargo
Ing. Miguel Ángel Rojano López	Director de Cartografía Electoral
C. P. Miguel Villaseñor Miranda	Director de Informática Financiera
C. Eunice Cabrera	Asistente
Lic. Sergio Tirado Almada	
Lic. Elda V. Covarrubias Vilches	
Lic. Gilberto Moreno Pecina	Director de Operación Regional
Ing. Rosario Mendoza Garza	Subdirectora de Operaciones CEDAT
Lic. Gabriel Ramírez Arellano	Apoyo Técnico
C. Margarita Salomón Atala Ávila	Apoyo Técnico
C. Emilia Castillo Santillán	Apoyo Técnico
DGSCA	
Ing. Alejandra Hernández	Redes
GEDAS	
Ing. José Luis Hernández	Enlaces
Alduncin y Asociados, S. A. de C. V.	
Dr. Enrique Alduncin Abitia	Director de la empresa. Apoyo de logística de campo, levantamiento, proceso de información y entrega de resultados
Lic. Bernardo Huesca Hernández	Apoyo al desarrollo de equipo
Lic. Cecilia Hassey de Alduncin	Apoyo al desarrollo de equipo
Ing. Austreberto Torres Rodríguez	Apoyo al desarrollo de equipo
Lic. Sergio Camacho Sandoval	Apoyo al desarrollo de equipo
Berumen y Asociados, A. C.	
Dr. Edmundo Francisco Berumen T.	Director de la empresa. Apoyo de logística de campo, levantamiento, proceso de información y entrega de resultados
Ing. Edmundo Berumen Osuna	Apoyo al desarrollo de equipo
Ing. Javier Suárez Morales	Apoyo al desarrollo de equipo
Lic. Alejandro Román Hernández	Apoyo al desarrollo de equipo
Ing. Luis Ángel Caligaris García	Apoyo al desarrollo de equipo
Ing. Jorge Alberto Campos Pérez	Apoyo al desarrollo de equipo
Ing. Alfredo Hassad Abraham	Apoyo al desarrollo de equipo
Ing. Luis Adolfo González	Apoyo al desarrollo de equipo
Act. Edgar Soto	Apoyo al desarrollo de equipo

Programa de Resultados Electorales Preliminares (PREP)

Gallup México	
Nombre	Cargo
C. Ian Mario Reider Burstin	Presidente y Director de la empresa Apoyo de logística de campo, levantamiento, proceso de información y entrega de resultados
Lic. Fernando del Moral Aguirre	Consultor
Lic. Gabriel Martínez Medel	Asesor
C. Armando Pérez Rubio	Líder de soporte Técnico
Act. Héctor Tavera Vázquez	Líder de estadística
Ing. Gerardo Arce Gutiérrez	Líder de Sistemas
C. Eduardo Reséndiz Flores	Sistemas
Act. Gustavo Cervantes Ruiz	Estadística
Ing. Simón Torres Ramírez	Líder de Informática
Act. Rocío García Blanco	Estadística
Act. Laura Angélica Morales Reyes	Estadística

PERSONAL DE LA UNAM QUE PARTICIPÓ EN EL PREP 2000

Dirección General de Servicios de Cómputo Académico (DGSCA)			
Nombre	Procedencia	Tipo de Apoyo	Lugar
Manuel Maldonado Romero	Docencia-CU	Administrativo	IFE-WTC
Antonio Cortés Jiménez	Serv. Generales	Administrativo	IFE-WTC
Braulio Ambrosio Torres	Serv. Generales	Administrativo	IFE-WTC
Daniel Jacobo Díaz	Serv. Generales	Administrativo	IFE-WTC
Miguel Ángel Sánchez Montero	Serv. Generales	Administrativo	IFE-WTC
Pedro Rocha Reyes	Unidad Administrativa	Administrativo	IFE-WTC
Juan Carlos Osnaya Gamboa	Unidad Administrativa	Administrativo	IFE-WTC
René Ocampo Fernández	Unidad Administrativa	Administrativo	IFE-WTC
Alejandro Brizuela Hernández	Unidad Administrativa	Administrativo	IFE-WTC
Graciela Rosas Hernández	Unidad Administrativa	Administrativo	IFE-WTC
César Francisco Germán Rosas	DCAA	Técnico	WTC
Daniel González Ramírez	DCAA	Técnico	WTC
Jaime Fernando Heredia Paredes	DCAA	Técnico	IFE
Juan Voutssas Márquez	DCAA	Técnico	IFE
Luz María Ramírez Romero	DCAA	Técnico	IFE
Nancy Escorcía Martínez	DCAA	Técnico	IFE
Roberto Viveros Fong-Choy	DCAA	Técnico	IFE
Armando Rosas Macías	Docencia-Coapa	Técnico	IFE
Carlos A. Ramírez Vázquez	Docencia-Coapa	Técnico	IFE
Cristian Toledo Palacios	Docencia-Coapa	Técnico	IFE
Guadalupe Sánchez Ortega	Docencia-Coapa	Técnico	IFE
Israel Gaytán Morales	Docencia-Coapa	Técnico	IFE
Julio Janet Barnuy Sánchez	Docencia-Coapa	Técnico	IFE
Miguel Ángel González Patiño	Docencia-Coapa	Técnico	IFE
Arturo Hernández Hernández	Docencia-CU	Técnico	IFE
Justino Peñafiel Salinas	Docencia-CU	Técnico	IFE
Laura Mata Montiel	Docencia-CU	Técnico	IFE
Ma. Eugenia Solís Santamaría	Docencia-CU	Técnico	IFE
Nora E. Castillo Salazar	Docencia-CU	Técnico	IFE
José Luis Flores Camacho	Docencia-CU	Técnico	IFE
Alfonso Gutiérrez Molina	Docencia-MASC	Técnico	WTC
Carlos González Trejo	Docencia-MASC	Técnico	WTC
Gerardo Alejandro Pérez Jiménez	Docencia-MASC	Técnico	WTC
Isaac Vázquez Molina	Docencia-MASC	Técnico	WTC
José Luis Huerta Covarrubias	Docencia-MASC	Técnico	WTC
Leopoldo Monroy Jiménez	Docencia-MASC	Técnico	WTC
Miguel Ángel Juárez López	Docencia-MASC	Técnico	WTC

Programa de Resultados Electorales Preliminares (PREP)

Nombre	Procedencia	Tipo de Apoyo	Lugar
Pedro Alfredo Rojas López	Docencia-MASC	Técnico	WTC
Rey Felipe Garrido Jiménez	Docencia-MASC	Técnico	WTC
Sergio Alba Arguinzóniz	Docencia-MASC	Técnico	WTC
Solup Haydeé Mejía Ramírez	Docencia-MASC	Técnico	WTC
Carlos Alberto Guerrero Medina	Docencia-NL	Técnico	IFE
Margarita González Trejo	Docencia-NL	Técnico	WTC
Pablo Ortiz Cruz	Docencia-NL	Técnico	IFE
Raymundo Borja Valle	Docencia-NL	Técnico	WTC
Ricardo Lerma Zamudio	Docencia-NL	Técnico	WTC
Alejandra Hernández Monroy	TELECOM	Técnico	IFE-WTC
Alfredo Aguayo Bedolla	TELECOM	Técnico	IFE-WTC
Alfredo José Hernández Álvarez	TELECOM	Técnico	IFE-WTC
Alfredo Hernández Mendoza	TELECOM	Técnico	IFE-WTC
Álvaro Cruz Cruz	TELECOM	Técnico	IFE-WTC
Alejandro Espejel Rosales	TELECOM	Técnico	IFE-WTC
Andrei Salas Ruiz	TELECOM	Técnico	IFE-WTC
Arturo de la Rosa Acevedo	TELECOM	Técnico	IFE-WTC
Bernardo Galeana Rodríguez	TELECOM	Técnico	IFE-WTC
Carlos A. Vicente Altamirano	TELECOM	Técnico	IFE-WTC
Claudia Canché Rodríguez	TELECOM	Técnico	IFE-WTC
Edgar Flores Cruz	TELECOM	Técnico	IFE-WTC
Elías Camacho Ramírez	TELECOM	Técnico	IFE-WTC
Erick Castillo Camacho	TELECOM	Técnico	IFE-WTC
Estela Serrato Ramírez	TELECOM	Técnico	IFE-WTC
Gregorio Lemus	TELECOM	Técnico	IFE-WTC
Hans Ludawing Reyes Chávez	TELECOM	Técnico	IFE-WTC
Hugo Méndez Vara	TELECOM	Técnico	IFE-WTC
Hugo Rivera Martínez	TELECOM	Técnico	IFE-WTC
Jorge Macías Castillo	TELECOM	Técnico	IFE-WTC
Leticia García Pérez	TELECOM	Técnico	IFE-WTC
Luis Enrique Vidal Saucedo	TELECOM	Técnico	IFE-WTC
Lorena Cárdenas Guzmán	TELECOM	Técnico	IFE-WTC
Lorena Martínez Vargas	TELECOM	Técnico	IFE-WTC
Luis Alejandro Castillo Vilchis	TELECOM	Técnico	IFE-WTC
Ma. del Rocío Arellano Pérez	TELECOM	Técnico	IFE-WTC
Mario Maceda Vela	TELECOM	Técnico	IFE-WTC
Mauricio Cañas González	TELECOM	Técnico	IFE-WTC
Norma Gabriela Medina Galindo	TELECOM	Técnico	IFE-WTC
Óscar Cruz Mendoza	TELECOM	Técnico	IFE-WTC
Pablo García Cruz	TELECOM	Técnico	IFE-WTC
Pablo López Arteaga	TELECOM	Técnico	IFE

Nombre	Procedencia	Tipo de Apoyo	Lugar
Raymundo Juárez Anguiano	TELECOM	Técnico	IFE-WTC
Raymundo Pichardo Muñoz	TELECOM	Técnico	IFE-WTC
René Dávila Galán	TELECOM	Técnico	IFE-WTC
Roberto Hernández Montiel	TELECOM	Técnico	IFE-WTC
Roberto Rodríguez Hernández	TELECOM	Técnico	IFE-WTC
Rocío Pantoja Guerrero	TELECOM	Técnico	IFE-WTC
Rosa Isabel López Yáñez	TELECOM	Técnico	IFE-WTC
Salvador Cárdenas Sánchez	TELECOM	Técnico	IFE-WTC
Sergio Cante Martínez	TELECOM	Técnico	IFE-WTC
Tomás Hernández Monroy	TELECOM	Técnico	IFE-WTC
Joel Mejía Rescalvo	TELECOM	Técnico	IFE-WTC
José Luis Legorreta García	TELECOM	Asesor	IFE-WTC
Juan Antonio Manjarréz Cuahunte	TELECOM	Apoyo Técnico	IFE-WTC
Cristina Gispert Galván	Diseño	Relaciones y Consulta	IFE-WTC
Eprin Varas Gabrelíán	Diseño	Relaciones y Consulta	IFE-WTC
Gabriela Morales Naranjo	Diseño	Relaciones y Consulta	IFE-WTC
Joel Granados Ramírez	Diseño	Relaciones y Consulta	IFE-WTC
Rodolfo Cano Ramírez	Diseño	Relaciones y Consulta	IFE-WTC
Toña Zimerman Sonabed	Diseño	Relaciones y Consulta	IFE-WTC
Carmen Bravo Chaveste	Docencia	Relaciones y Consulta	IFE
Alejandro Almazán Zimerman	Docencia-CU	Relaciones y Consulta	IFE
Alma Ibarra Obando	Docencia-CU	Relaciones y Consulta	IFE
Celina González Goñi	Docencia-CU	Relaciones y Consulta	IFE
Cristina Garza Ortiz	Docencia-CU	Relaciones y Consulta	IFE
Fabián Romo Zamudio	Docencia-CU	Relaciones y Consulta	IFE
José Carlos Mendoza Rodríguez	Docencia-CU	Relaciones y Consulta	IFE
Larisa Enriquez Vázquez	Docencia-CU	Relaciones y Consulta	IFE
Lidia Castillo Peña	Docencia-CU	Relaciones y Consulta	WTC
Patricia Garcés Natera	Docencia-CU	Relaciones y Consulta	WTC
Rosario Ortiz Osorno	Docencia-CU	Relaciones y Consulta	WTC
Araceli Casas Cordero	Invest	Relaciones y Consulta	WTC
Carlos Jesús Villalobos Reyes	Serv. Hemerograf	Relaciones y Consulta	IFE-WTC
Adrián Estrada Corona	Subdir	Relaciones y Consulta	IFE-WTC
Fernanda Meráz Rodríguez	Subdir	Relaciones y Consulta	IFE-WTC
Laura Adriana Toral Mendoza	Subdir	Relaciones y Consulta	IFE
Miguel Ángel Trejo Toral	Subdir	Relaciones y Consulta	IFE
Ma. Gabriela Chávez Ramírez	TELECOM	Relaciones y Consulta	IFE

Programa de Resultados Electorales Preliminares (PREP)

ENTREVISTAS REALIZADAS AL COORDINADOR GENERAL DEL PREP 2000

FECHA	TEMA	MEDIO	PERIODISTA	PROGRAMA	CANAL O FRECUENCIA	SECCIÓN Y PERIODICIDAD	DIFUSIÓN
Mar-17	PREP	UnoMásUno	Armando Cruz	Periódico	Diaria		Grabada
Mar-18	PREP	Computer Word	Mireya Cortez	Revista	Catorcenal		Grabada
May-15	PREP	Núcleo Radio Mil	Leonardo Curzio	Enfoque	1000 AM 101.1 FM	Lun a Vier 6:00-9:00	Cabina
May-15	Equipamiento técnico del PREP	Portal de Televisa Internet	Janet Ojeda				Grabada
Jun-09	PREP	Internacional	Lilia Chacón	TO2	Portal de Internet	Diaria	Grabada
Jun-13	PREP	Impacto	Carlos Ríos		Revista	Semanal	Grabada
Jun-16	PREP	MVS	Karina Cuevas	Libertad para elegir		Diaria	Grabada
Jun-19	PREP	TV Azteca	Ana María Lomelí y Ramón Fregoso	Hechos de la mañana	Canal 13	Diaria 6:00 a 9:00 hrs.	Cabina
Jun-20	PREP	ABC Radio	Tenoch Huerta	Radio Noticias	760 AM	18:00 hrs.	Grabada
Jun-20	PREP	Radio Netherlad	Martha García	Radio			Internacional
Jun-22	Proveedores del PREP	Reforma	Georgina García	Periódico		Diaria	Grabada
Jun-22	Chat en TO2.com	Internacional	Lilia Chacón	TO2	Electrónico	Diaria	Grabada
Jun-23	PREP	U2000	Alma Espinosa	Circ. Nacional		Diaria	Grabada
Jun-23	PREP	Radio Red	José Gutiérrez Vivó	Monitor de la mañana	1110 AM 88.1 FM	Diaria	Cabina
Jun-23	PREP	El Sol de Tlaxcala	Enrique Ponce Rivas	Periódico			Grabada
Jun-25	PREP	Grupo ACIR	Ofelia Aguirre e Isaías Robles	Detrás de la noticia/Fin de semana		Diaria	Cabina

FECHA	TEMA	MEDIO	PERIODISTA	PROGRAMA	CANAL O FRECUENCIA	SECCIÓN Y PERIODICIDAD	DIFUSIÓN
Jun-26	PREP	Radio Noticias	Teseo López	La Noticia y Usted	1440AM	20:00 hrs.	Telefónica
Jun-26	PREP	Descubrí Latinoamérica	José Luis carrillo	Periódico de Difusión			Grabada
Jun-27	PREP	Televisa	Dalila Antuña				Grabada
Jun-28	Procesos Electorales	TV Azteca	Eduardo Ruíz Healy	Línea de Fuego	Canal 13	23:50 hrs.	Cabina
Jun-28	PREP	Radio Centro	Jesús Martín Mendoza	Desde el centro de la Noticia		Diaria 19:10 hrs.	Cabina
Jun-28	PREP	Televisa Radio	Leonardo Kourchenko	En la Radio	940 AM	Diaria 8:45 hrs.	Cabina
Jun-29	PREP	Radio Educación	Lénika Ávila y Raúl García	Relieve	1060 AM	Lunes 21:30 a 22:30 hrs.	Grabada
Jun-29	PREP	CNI Canal 40	Ciro Gómez Leyva	CNI Noticias	Canal 40	Diario	Cabina
Jun-30	PREP	ABC Radio	Jaime Maussan, Jorge Castañeda y Eduardo Viadas	Periodismo de Investigación	760 AM	9:00 a 10:00 hrs.	Cabina
Jun-30	PREP	Radio Fórmula	Carlos Urdiales	Informa	103.3 FM 970 AM		Telefónica
Jun-30	Proceso Electoral	ABC Radio	Manuel Mejido	Hoy por Hoy			Telefónica
Jul-01	PREP	Radio UNAM	Guillermo Carballido, Alfredo Pinto y Hector Aguilar	Confesiones y confusiones	860 AM	Sábados 17:00 a 18:00 hrs.	Cabina
Jul-04	Resultados del PREP	Reforma	Guadalupe Irizar	Periódico		Diaria	Telefónica
Nov-14	Opinión sobre las elecciones en el Edo. de Jalisco	CNN en español	Pablo Monsalvo	TV Internacional			Grabada

PLANO INSTALACIONES PREP 2000

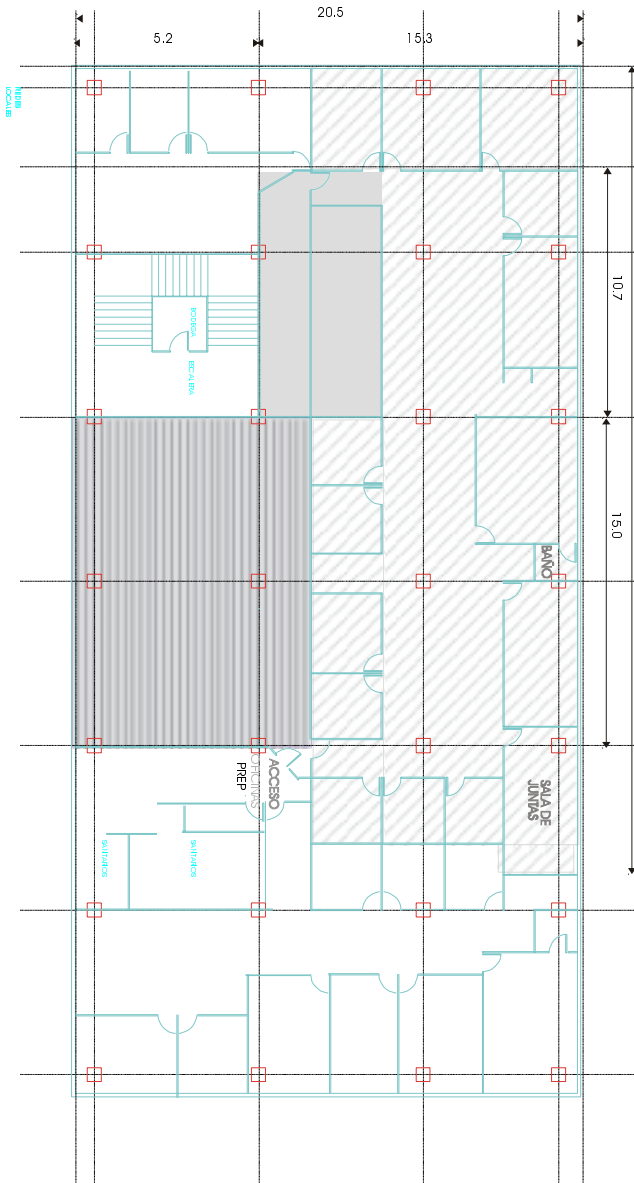

7.09.00

56 M²
Centro de Cómputo CENARREP 1

225 M²
Superficie de Coordinadores Regionales y Circunscripcionales

418.4 M²
Superficie de oficinas

Superficie Total 699.4 m²

CEDATPREP 110M²
Bodega de equipo de transmisión y recepción (ubicado en el sotano del edificio "C")

6.7mts
Distancia entre los ejes
□ Columnas de 60 x60cm

Jornada Electoral Federal 2000

Sala de Prensa - Difusión de Resultados



Monitoreo a los Centros de Acopio y Transmisión de Datos (CEDAT)

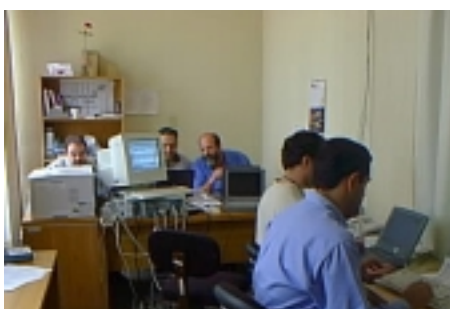
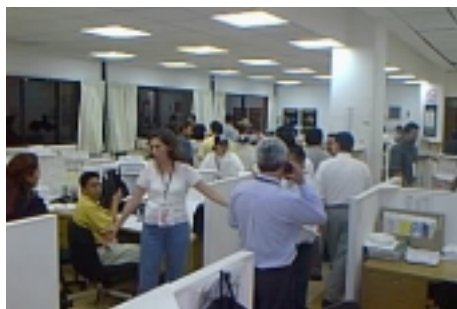

Infraestructura de los Centros Nacionales de Recepción de Resultados Electorales Preliminares (CENARREP)

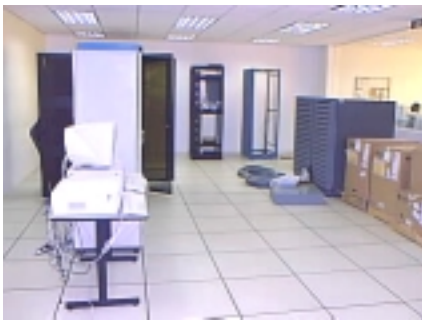

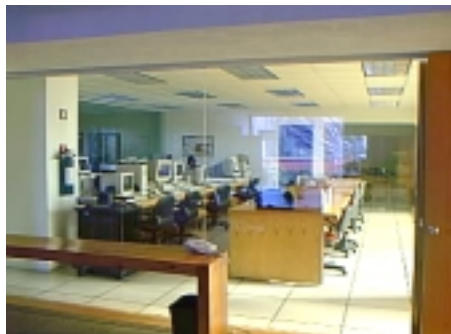

PREP 2000

fue elaborado por la Coordinación del Programa
de Resultados Electorales Preliminares,
y se imprimió en la ciudad de México
en el mes de enero de 2002.

La edición consta de 1,000 ejemplares
y el diseño, la formación y el cuidado editorial
estuvieron a cargo de la



DIRECCIÓN EJECUTIVA DE CAPACITACIÓN ELECTORAL
Y EDUCACIÓN CÍVICA

INSTITUTO FEDERAL ELECTORAL