

VERIFICACIÓN NACIONAL MUESTRAL 2015

ENCUESTA DE ACTUALIZACIÓN

Índice general

1. Presentación	5
2. Antecedentes y esquema general	7
3. Objetivos	9
4. Definición de indicadores.....	11
5. Resultados	15
5.1 Lista Nominal y Padrón.....	17
5.1.1 Resultados nacionales Lista Nominal y Padrón, 2015	19
5.1.1.1 Situación de residencia	19
5.1.1.2 Residentes habituales ausentes.....	20
5.1.1.3 Evolución 1996 a 2015.....	21
5.2 Lista Nominal.....	25
5.2.1 Resultados nacionales	27
5.2.1.1 Comparación nacional 2014 y 2015	27
5.2.1.2 Tipo de informante 2015	29
5.2.2 Resultados por sexo y edad	31
5.2.3 Resultados por tipo de sección	41
5.2.4 Resultados por entidad federativa	45
5.2.5 Comparación estatal 2014 y 2015	65
5.2.6 Resultados por tipo de distrito	83
5.2.7 Resultados por distrito.....	91
5.3 Credencial 09 - 12	99
5.3.1 Resultados nacionales	101
5.3.1.1 Situación de residencia 2015	101
5.3.1.2 Residentes habituales ausentes 2015.....	102
5.3.2 Resultados por sexo y edad	103
5.3.3 Resultados por entidad federativa	113
5.3.4 Resultados por tipo de distrito	129
5.4 Credencial 15	137
5.4.1 Resultados nacionales	139
5.4.1.1 Situación de residencia 2015	139
5.4.1.2 Residentes habituales ausentes 2015.....	140
5.4.2 Resultados por tipo de sección	141
5.4.3 Resultados por tipo de distrito	145
5.5 Resultados de preferencia de horarios y días de atención en módulos... 153	
5.5.1 Opinión sobre el servicio recibido en el módulo, 2015.....	155
5.5.2 Preferencia de días y horarios de atención del módulo, 2015	156
6. Diseño muestral	157
6.1 Estratificación	157
6.2 Tamaño de muestra.....	159
6.3 Etapas de muestreo.....	161
7. Información levantada.....	162

A N E X O	163
A.1 Fórmulas de expansión	165
A.2 Fórmulas de los indicadores	167
A.3 Clasificación de Distritos	171
A.4 Estratificación de secciones	175
A.5 Cuestionario.....	185
Índice de cuadros.....	189

1. Presentación

Como parte de los trabajos de preparación de las elecciones federales del 7 de junio de 2015, la Comisión Nacional de Vigilancia (CNV), integrada por diez partidos políticos con representación nacional y la Dirección Ejecutiva del Registro Federal de Electores (DERFE), desarrollaron el proyecto Verificación Nacional Muestral 2015 (VNM15).

El propósito de la Verificación es proporcionar medidas de evaluación del Padrón Electoral, la Lista Nominal y la Credencial para Votar. Este trabajo se agrega a la serie de evaluaciones muestrales al registro electoral que han estado presentes desde las elecciones federales de 1994, todas ellas bajo la supervisión de la CNV.

En particular, un propósito de la VNM15 es proporcionar al Consejo General del Instituto elementos de evaluación que contribuyan a formular el dictamen sobre la validez de la Lista Nominal que será empleada en las próximas elecciones federales.

Para definir las líneas generales de esta evaluación, en junio de 2014, en mesa del Grupo de Trabajo de Verificación y Depuración del Padrón Electoral, se presentó el planteamiento general de la Verificación. La propuesta fue conservar el esquema seguido en las verificaciones realizadas desde 1996, que se caracteriza por la realización de dos encuestas: Cobertura y Actualización. Los resultados de ambas encuestas permitirían hacer inferencias a nivel nacional y por tipo de distrito; y con la Encuesta de Actualización se alcanzarían inferencias por estado y distrito.

La propuesta quedó a consideración de los partidos políticos, quienes expresaron inquietudes en dos temas: a) sólo realizar entrevistas en las que cada ciudadano proporciona sus datos con el fin de elevar la calidad de información, b) obtener información para conocer la preferencia de los ciudadanos en relación al horario de servicio de los módulos. Para atender estos temas se acordó, por un lado, realizar hasta tres visitas a las viviendas con el fin de encontrar a cada uno de los ciudadanos y, en caso de no lograr ésto realizar la entrevista con algún residente de la vivienda que afirmara conocer los datos de los ciudadanos faltantes. Por otro lado, se incorporó en los cuestionarios un apartado sobre la preferencia del horario de atención de módulos.

Con estas consideraciones, a partir de septiembre iniciaron los trabajos de selección de la muestra, diseño de cuestionarios, estrategia y operación en campo.

En cumplimiento al calendario de actividades, las fechas en las que se realizaron las entrevistas fueron: Encuesta de Cobertura del 20 al 31 de enero y Encuesta de Actualización del 4 al 15 de febrero.

Durante el desarrollo de la VNM15 destacó la participación de los partidos políticos, quienes revisaron el diseño y la estrategia operativa, y observaron la realización de las entrevistas a través de figuras paralelas a los puestos de supervisor y validador.

Los resultados que se presentan a continuación son el producto de una serie de definiciones conceptuales y de actividades técnico-operativas realizadas en forma coordinada entre diversas áreas de la DERFE, bajo un minucioso seguimiento de la CNV.

Para conocer el alcance estadístico y conceptual de los resultados, se incluyen: la descripción del diseño estadístico, la definición y fórmula de cálculo de los indicadores, los cuestionarios aplicados, las expresiones para el cálculo de factores de expansión y la estimación de varianzas muestrales. Además, se comparan los resultados nacionales con los de las verificaciones realizadas en el periodo de 1996 a 2014.

2. Antecedentes y esquema general

Incluyendo la VNM15, la Dirección Ejecutiva del Registro Federal de Electores (DERFE), bajo la supervisión de la Comisión Nacional de Vigilancia (CNV), ha realizado 14 auditorías al registro electoral nacional basadas en métodos de muestreo probabilístico. El objetivo general ha sido evaluar el Padrón Electoral, la Lista Nominal, la Credencial para Votar y las condiciones de empadronamiento de los ciudadanos residentes en el país.

Por su diseño conceptual, los estudios con resultados comparables son los realizados a partir de 1996. El nivel de inferencia ha crecido, de 1996 a 2002 se obtuvieron indicadores a nivel nacional y de 2003 a 2014 se obtuvieron indicadores a nivel nacional y estatal, en 2015 la capacidad de inferencia de algunos indicadores se redujo a nivel nacional y seis tipos de distrito, en tanto que, otros indicadores tienen inferencia por distrito.

El diseño ha variado según las necesidades de información pero siempre ha estado orientado a medir el grado de cumplimiento en la tarea de la DERFE de formar y actualizar el registro electoral. Este propósito ha consolidado un esquema de revisión muestral, que consiste en la realización de dos encuestas, denominadas Cobertura y Actualización, que se complementan para evaluar la situación del registro electoral en el país.

Los ciudadanos residentes en el país son la población de estudio de la Encuesta de Cobertura. Para su realización, viviendas habitadas son seleccionadas aleatoriamente, mediante visita domiciliaria se obtiene información de los ciudadanos que ahí residen para conocer: qué proporción están empadronados, qué proporción tiene credencial para votar, si el lugar de residencia corresponde al de su registro electoral, y cuál es la proporción de ciudadanos a los que se les debe expedir una nueva credencial.

En el caso de la Encuesta de Actualización, los registros electorales son la población de estudio, ciudadanos inscritos en el Padrón Electoral son seleccionados aleatoriamente, mediante visitas al domicilio de su registro electoral se obtiene información para conocer: qué proporción vive en el domicilio de empadronamiento, y en su caso, las causas de no residencia.

La Verificación Nacional Muestral 2015 incluyó la realización de las dos encuestas, ambas fueron diseñadas en el contexto de que las credenciales 03, 09 y 12 dejaron de ser vigentes.

3. Objetivos

El objetivo de la VNM15 es generar indicadores para evaluar el Padrón Electoral, la Lista Nominal y la Credencial para Votar. La utilidad inmediata de los resultados es proporcionar a la Comisión Nacional de Vigilancia y al Consejo General del Instituto elementos de juicio que contribuyan al análisis sobre la validez de la Lista Nominal que será empleada en las elecciones.

Los objetivos específicos de la Encuesta de Actualización son:

- Conocer qué proporción de los registros electorales corresponden a ciudadanos que continúan viviendo en la sección que están empadronados.
- Conocer las causas por las que los ciudadanos no viven en el domicilio de registro.
- Medir el impacto de la migración y la mortalidad en la calidad del Padrón Electoral y la Lista Nominal
- Conocer el nivel geográfico de desplazamiento de los empadronados que cambian de domicilio y no lo reportan.
- De los ciudadanos empadronados presentes al momento de la entrevista, conocer la preferencia en los días y horarios de servicio de los módulos.

4. Definición de indicadores

Establecidos los objetivos, se especificaron los indicadores que se obtendrían y se diseñaron los cuestionarios. Para calcular los indicadores se hizo la equivalencia de su definición con la información anotada en los cuestionarios. Las fórmulas de cálculo y el modelo del cuestionario aplicado se incluyen en los anexos. La definición de los indicadores se presenta a continuación.

Indicador	Definición
Residentes en la sección de registro	Porcentaje de ciudadanos que residen en la sección electoral de registro, respecto a los ciudadanos con registro electoral.
Residentes en el domicilio de registro	Porcentaje de ciudadanos que residen en el domicilio y sección electoral de registro, respecto a los ciudadanos con registro electoral.
Causa de no residencia en el domicilio del registro electoral:	
Cambio de domicilio no reportado	Porcentaje de ciudadanos que ya no viven en el domicilio de registro porque cambiaron de residencia y no lo han reportado, respecto a los ciudadanos con registro electoral.
Cambio de domicilio al mismo municipio	Porcentaje de ciudadanos que ya no viven en el domicilio de registro porque cambiaron de residencia dentro del municipio de su registro y no lo han reportado, respecto a los ciudadanos con registro electoral.
Cambio de domicilio a otro municipio dentro del mismo estado	Porcentaje de ciudadanos que ya no viven en el domicilio de registro porque cambiaron de residencia a otro municipio dentro del mismo estado de su registro y no lo han reportado, respecto a los ciudadanos con registro electoral.
Cambio de domicilio a otro estado	Porcentaje de ciudadanos que ya no viven en el domicilio de registro porque cambiaron de residencia a un estado distinto al de su registro y no lo han reportado, respecto a los ciudadanos con registro electoral.
Cambio de domicilio a otro país	Porcentaje de ciudadanos que ya no viven en el domicilio de registro porque cambiaron de residencia a otro país y no lo han reportado, respecto a los ciudadanos con registro electoral.
Destino del cambio no especificado	Porcentaje de ciudadanos que ya no viven en el domicilio de registro porque cambiaron de residencia y no se sabe a dónde fue su cambio de domicilio, respecto a los ciudadanos con registro electoral.
Fallecidos con registro electoral	Porcentaje de registros electorales correspondientes a ciudadanos fallecidos, respecto a los ciudadanos con registro electoral.
Reconocidos que no han vivido en el domicilio	Porcentaje de ciudadanos que fueron reconocidos y nunca han vivido en el domicilio de registro, respecto a los ciudadanos con registro electoral.
Suspendidos de derechos políticos	Porcentaje de ciudadanos que no viven en el domicilio de registro por estar suspendidos de sus derechos políticos, respecto a los ciudadanos con registro electoral.
Residentes con domicilio mal ubicado	Porcentaje de ciudadanos que viven en el domicilio de registro pero a éste se le asignó una clave de sección que no es en la que se localiza, respecto a los ciudadanos con registro electoral.
Otra causa de no residencia en el domicilio de registro	Porcentaje de ciudadanos que no viven en el domicilio de registro por una causa distinta a: haber cambiado de domicilio, haber fallecido, nunca haber vivido en el domicilio, o estar suspendido de sus derechos políticos, respecto a los ciudadanos con registro electoral.
Causa de no residencia no especificada	Porcentaje de ciudadanos que no viven en el domicilio de registro y se desconoce la causa, respecto a los ciudadanos con registro electoral.

Indicador	Definición
Error en la sección del registro electoral	Porcentaje de ciudadanos cuyo domicilio de registro se ubica en una sección electoral distinta a la de su registro electoral respecto a los ciudadanos con registro electoral.
Ciudadanos con registro electoral no reconocidos	Porcentaje de ciudadanos que no fueron reconocidos en el domicilio de registro o domicilios aledaños, respecto a los ciudadanos con registro electoral.
Ciudadanos no reconocidos y el domicilio es vivienda habitada	Porcentaje de ciudadanos que no fueron reconocidos en el domicilio de registro habitado o domicilios aledaños, respecto a los ciudadanos con registro electoral.
Ciudadanos no reconocidos y el domicilio es predio no habitado	Porcentaje de ciudadanos que no fueron reconocidos en el domicilio de registro no habitado o domicilios aledaños, respecto a los ciudadanos con registro electoral.
Domicilios no localizados de los ciudadanos con registro electoral	Porcentaje de ciudadanos registrados en un domicilio que no se localizó, respecto a los ciudadanos con registro electoral.
Residentes habituales ausentes al momento de la entrevista	
Residentes habituales ausentes al momento de la entrevista	Porcentaje de ciudadanos que viven en el domicilio de registro y estuvieron ausentes en el momento de la entrevista, respecto a los ciudadanos con registro electoral.
Causa de ausencia	
Estaba trabajando	Porcentaje de ciudadanos que viven en el domicilio de registro y estuvieron ausentes en el momento de la entrevista por estar trabajando, respecto a los ciudadanos con registro electoral.
Estaba estudiando	Porcentaje de ciudadanos que viven en el domicilio de registro y estuvieron ausentes en el momento de la entrevista por estar estudiando, respecto a los ciudadanos con registro electoral.
Estaba enfermo u hospitalizado	Porcentaje de ciudadanos que viven en el domicilio de registro y estuvieron ausentes en el momento de la entrevista por estar enfermos u hospitalizados, respecto a los ciudadanos con registro electoral.
Estaba de viaje o vacaciones	Porcentaje de ciudadanos que viven en el domicilio de registro y estuvieron ausentes en el momento de la entrevista por estar de viaje o vacaciones, respecto a los ciudadanos con registro electoral.
Otra causa	Porcentaje de ciudadanos que viven en el domicilio de registro y estuvieron ausentes en el momento de la entrevista por otra causa, respecto a los ciudadanos con registro electoral.
No sabe	Porcentaje de ciudadanos que viven en el domicilio de registro y estuvieron ausentes en el momento de la entrevista pero se desconoce la causa, respecto a los ciudadanos con registro electoral.
Lugar en el que se encontraban los ciudadanos ausentes que estaban trabajando o estudiando	
Misma ciudad o municipio	Porcentaje de ciudadanos que viven en el domicilio de registro y estuvieron ausentes en el momento de la entrevista por estar trabajando o estudiando en la misma ciudad o municipio, respecto a los ciudadanos con registro electoral.
Fuera de la ciudad o municipio pero dentro del país	Porcentaje de ciudadanos que viven en el domicilio de registro y estuvieron ausentes en el momento de la entrevista por estar trabajando o estudiando fuera de la ciudad o municipio pero dentro del país, respecto a los ciudadanos con registro electoral.
Otra entidad	Porcentaje de ciudadanos que viven en el domicilio de registro y estuvieron ausentes en el momento de la entrevista por estar trabajando o estudiando en otra entidad, respecto a los ciudadanos con registro electoral.
Fuera del país	Porcentaje de ciudadanos que viven en el domicilio de registro y estuvieron ausentes en el momento de la entrevista por estar trabajando o estudiando fuera del país, respecto a los ciudadanos con registro electoral.

Indicador	Definición
No especificó lugar	Porcentaje de ciudadanos que viven en el domicilio de registro y estuvieron ausentes en el momento de la entrevista por estar trabajando o estudiando pero no especificaron el lugar, respecto a los ciudadanos con registro electoral.
Tiempo de ausencia	
Regresa diario	Porcentaje de ciudadanos que viven en el domicilio de registro y estuvieron ausentes en el momento de la entrevista pero regresan diario al domicilio, respecto a los ciudadanos con registro electoral.
De un día a un mes	Porcentaje de ciudadanos que viven en el domicilio de registro, estuvieron ausentes en el momento de la entrevista y su ausencia es de un día a un mes, respecto a los ciudadanos con registro electoral.
De uno a seis meses	Porcentaje de ciudadanos que viven en el domicilio de registro, estuvieron ausentes en el momento de la entrevista y su ausencia es de uno a seis meses, respecto a los ciudadanos con registro electoral.
Más de seis meses y menos de un año	Porcentaje de ciudadanos que viven en el domicilio de registro, estuvieron ausentes en el momento de la entrevista y su ausencia es de más de seis meses a menos de un año, respecto a los ciudadanos con registro electoral.
Un año o más	Porcentaje de ciudadanos que viven en el domicilio de registro, estuvieron ausentes en el momento de la entrevista y su ausencia es de un año o más, respecto a los ciudadanos con registro electoral.
Tiempo de ausencia no especificado	Porcentaje de ciudadanos que viven en el domicilio de registro, estuvieron ausentes en el momento de la entrevista y el tiempo de su ausencia no se especificó, respecto a los ciudadanos con registro electoral.

5. Resultados

Los resultados están organizados en cuatro apartados: indicadores referidos a ciudadanos con registro en la Lista Nominal y Padrón; indicadores referidos a ciudadanos con registro en la Lista Nominal; indicadores referidos a ciudadanos cuya última credencial expedida es 09 y 12 e indicadores referidos a ciudadanos cuya última credencial expedida es 15. Adicionalmente se presentan indicadores de preferencia de horarios de atención en el módulo.

La desagregación geográfica es: 1) nacional, 2) tipo de sección (urbanas y no urbanas), 3) entidad federativa, 4) tipo de distrito y 5) distrito.

Además, a nivel nacional se incluyen indicadores por sexo y grupos quinquenales de edad.

5.1 Lista Nominal y Padrón

Resultados Nacionales
Indicadores referidos a: Ciudadanos en Lista Nominal y Padrón

5.1.1 Resultados nacionales Lista Nominal y Padrón, 2015

5.1.1.1 Situación de residencia

Cuadro 1. Situación de residencia y causa de no residencia en el domicilio de registro de los ciudadanos inscritos en la Lista Nominal y Padrón, 2015

Indicador	Estimación del indicador %	Intervalo de confianza (95%)		Precisión %	Error estándar %	Error cuadrático medio
		Límite inferior	Límite superior			
Lista Nominal						
Residentes en la sección	86.07	85.82	86.32	0.25	0.13	1.64E-06
Residentes en el domicilio	79.54	79.25	79.83	0.29	0.15	2.16E-06
Causas de no residencia en el domicilio del registro electoral:						
Cambio de domicilio no reportado	16.48	16.22	16.74	0.26	0.13	1.76E-06
Cambio de domicilio al mismo municipio	6.50	6.33	6.68	0.17	0.09	7.90E-07
Cambio de domicilio a otro municipio dentro del mismo estado	2.54	2.43	2.65	0.11	0.05	2.91E-07
Cambio de domicilio a otro estado	1.67	1.59	1.76	0.09	0.04	1.92E-07
Cambio de domicilio a otro país	1.64	1.56	1.73	0.09	0.04	1.93E-07
Destino del cambio no especificado	4.12	3.98	4.27	0.15	0.07	5.53E-07
Fallecidos	0.77	0.71	0.82	0.05	0.03	7.80E-08
Reconocidos que no han vivido en el domicilio	0.44	0.40	0.49	0.04	0.02	5.03E-08
Suspendidos de derechos políticos	0.02	0.01	0.03	0.01	0.00	2.43E-09
Residentes con domicilio mal ubicado	0.86	0.79	0.92	0.07	0.03	1.11E-07
Otra causa de no residencia en el domicilio	0.03	0.02	0.04	0.01	0.01	2.76E-09
Causa de no residencia no especificada	1.86	1.76	1.96	0.10	0.05	2.49E-07
Error en sección	1.16	1.08	1.24	0.08	0.04	1.56E-07
Ciudadanos no reconocidos	2.49	2.37	2.60	0.11	0.06	3.35E-07
No reconocidos y el domicilio es vivienda habitada	1.40	1.32	1.48	0.08	0.04	1.73E-07
No reconocidos y el domicilio es predio no habitado	0.44	0.40	0.49	0.05	0.02	5.53E-08
Domicilios no localizados	0.87	0.80	0.94	0.07	0.04	1.27E-07
Padrón						
Residentes en la sección	84.70	84.45	84.96	0.26	0.13	1.72E-06
Residentes en el domicilio	77.94	77.65	78.23	0.29	0.15	2.20E-06
Causas de no residencia en el domicilio del registro electoral:						
Cambio de domicilio no reportado	17.67	17.41	17.93	0.26	0.13	1.77E-06
Cambio de domicilio al mismo municipio	6.53	6.36	6.71	0.17	0.09	7.68E-07
Cambio de domicilio a otro municipio dentro del mismo estado	2.58	2.47	2.68	0.10	0.05	2.85E-07
Cambio de domicilio a otro estado	1.74	1.66	1.83	0.09	0.04	1.93E-07
Cambio de domicilio a otro país	2.52	2.42	2.62	0.10	0.05	2.74E-07
Destino del cambio no especificado	4.30	4.15	4.45	0.15	0.07	5.58E-07
Fallecidos	0.98	0.92	1.04	0.06	0.03	9.48E-08
Reconocidos que no han vivido en el domicilio	0.46	0.42	0.51	0.04	0.02	5.00E-08
Suspendidos de derechos políticos	0.03	0.02	0.04	0.01	0.01	2.89E-09
Residentes con domicilio mal ubicado	0.83	0.77	0.90	0.06	0.03	1.04E-07
Otra causa de no residencia en el domicilio	0.03	0.02	0.04	0.01	0.01	2.84E-09
Causa de no residencia no especificada	2.06	1.95	2.16	0.10	0.05	2.65E-07
Error en sección	1.16	1.08	1.23	0.08	0.04	1.49E-07
Ciudadanos no reconocidos	2.73	2.61	2.85	0.12	0.06	3.57E-07
No reconocidos y el domicilio es vivienda habitada	1.56	1.48	1.65	0.08	0.04	1.85E-07
No reconocidos y el domicilio es predio no habitado	0.48	0.43	0.52	0.05	0.02	5.66E-08
Domicilios no localizados	0.93	0.86	1.00	0.07	0.04	1.31E-07

5.1.1.2 Residentes habituales ausentes

Cuadro 2. Residentes habituales inscritos en la Lista Nominal y Padrón ausentes al momento de la entrevista según causa y tiempo de ausencia, y lugar en el que se encontraban, 2015

Indicador	Estimación del indicador %	Intervalo de confianza (95%)		Precisión %	Error estándar %	Error cuadrático medio
		Límite inferior	Límite superior			
Lista Nominal						
Residentes habituales ausentes al momento de la entrevista	30.04	29.67	30.42	0.37	0.19	3.60E-06
Causas de ausencia:						
Estaba trabajando	23.76	23.43	24.10	0.33	0.17	2.91E-06
Estaba estudiando	2.01	1.93	2.10	0.09	0.04	2.01E-07
Estaba enfermo u hospitalizado	1.02	0.96	1.09	0.06	0.03	1.06E-07
Estaba de viaje o vacaciones	2.42	2.31	2.53	0.11	0.05	2.98E-07
Otra causa	0.37	0.32	0.41	0.04	0.02	4.63E-08
No se especificó la causa	0.46	0.41	0.51	0.05	0.03	6.34E-08
Tiempo de ausencia:						
Regresa diario	11.01	10.74	11.28	0.27	0.14	1.88E-06
De un día a un mes	13.23	12.96	13.51	0.28	0.14	2.02E-06
De uno a seis meses	2.60	2.47	2.73	0.13	0.07	4.35E-07
Más de seis meses y menos de un año	0.14	0.11	0.16	0.03	0.01	2.15E-08
Un año o más	0.44	0.39	0.49	0.05	0.03	6.26E-08
Tiempo de ausencia no especificado	2.63	2.47	2.78	0.15	0.08	6.13E-07
Lugar en el que estudian o trabajan los ciudadanos ausentes:						
Mismo municipio	13.03	12.75	13.30	0.28	0.14	1.98E-06
Otro municipio de la entidad	7.32	7.12	7.52	0.20	0.10	1.06E-06
Fuera de la entidad pero dentro del país	3.82	3.67	3.97	0.15	0.08	6.10E-07
Fuera del país	0.75	0.69	0.81	0.06	0.03	9.04E-08
No especificó lugar	0.87	0.80	0.93	0.07	0.03	1.15E-07
Padrón						
Residentes habituales ausentes al momento de la entrevista	29.65	29.28	30.01	0.37	0.19	3.50E-06
Causas de ausencia:						
Estaba trabajando	23.47	23.14	23.80	0.33	0.17	2.83E-06
Estaba estudiando	1.94	1.86	2.03	0.08	0.04	1.87E-07
Estaba enfermo u hospitalizado	1.00	0.94	1.07	0.06	0.03	9.94E-08
Estaba de viaje o vacaciones	2.42	2.31	2.52	0.11	0.05	2.93E-07
Otra causa	0.36	0.32	0.40	0.04	0.02	4.36E-08
No se especificó la causa	0.45	0.40	0.50	0.05	0.02	6.02E-08
Tiempo de ausencia:						
Regresa diario	10.78	10.52	11.04	0.26	0.13	1.80E-06
De un día a un mes	12.96	12.69	13.23	0.27	0.14	1.93E-06
De uno a seis meses	2.58	2.46	2.71	0.13	0.06	4.21E-07
Más de seis meses y menos de un año	0.14	0.11	0.17	0.03	0.01	2.11E-08
Un año o más	0.50	0.44	0.55	0.05	0.03	7.07E-08
Tiempo de ausencia no especificado	2.69	2.53	2.84	0.15	0.08	5.97E-07
Lugar en el que estudian o trabajan los ciudadanos ausentes:						
Mismo municipio	12.77	12.50	13.04	0.27	0.14	1.90E-06
Otro municipio de la entidad	7.16	6.96	7.35	0.20	0.10	9.97E-07
Fuera de la entidad pero dentro del país	3.76	3.61	3.90	0.15	0.08	5.69E-07
Fuera del país	0.88	0.82	0.95	0.06	0.03	1.10E-07
No especificó lugar	0.85	0.79	0.92	0.06	0.03	1.10E-07

Resultados Nacionales
Indicadores referidos a: Ciudadanos en Lista Nominal y Padrón

5.1.1.3 Evolución 1996 a 2015**Cuadro 3. Evolución de la situación de residencia y las causas de no residencia en el domicilio de registro de los ciudadanos inscritos en la Lista Nominal y Padrón 1996 a 2015**

Indicador	1996	1997	2000	2003	2005	2006	2008	2009	2011	2012	2014	2015
Lista Nominal												
Residentes en la sección					82.6	81.3	81.5	81.4	82.8	84.6	85.0	86.1
Residentes en el domicilio					75.6	74.3	74.6	76.2	76.3	77.8	78.5	79.5
Causas de no residencia en el domicilio del registro electoral:												
Cambio de domicilio no reportado					20.6	21.7	20.7	19.4	18.8	18.4	17.2	16.5
Cambio de domicilio al mismo municipio					8.1	9.3	9.0	8.2	7.7	7.0	7.5	6.5
Cambio de domicilio a otro municipio dentro del mismo estado					2.8	2.8	2.5	3.2	2.8	2.5	2.4	2.5
Cambio de domicilio a otro estado					2.2	2.2	2.0	2.1	1.8	1.8	1.8	1.7
Cambio de domicilio a otro país					3.3	3.7	3.4	3.2	2.8	2.7	1.7	1.6
Destino del cambio no especificado					4.2	3.6	4.0	2.7	3.7	4.4	3.9	4.1
Fallecidos					1.4	1.5	1.7	1.7	1.1	0.8	0.7	0.8
Reconocidos que no han vivido en el domicilio					0.4	0.4	0.4	0.4	0.3	0.3	0.4	0.4
Error en sección de los registros					1.3	1.4	1.6	1.6	1.4	1.4	1.7	1.2
Domicilios no localizados					0.7	0.8	1.0	1.0	0.9	0.8	0.8	0.9
Ciudadanos no reconocidos					1.9	2.0	2.2	1.7	3.0	2.2	2.3	2.5
No reconocidos y el domicilio es vivienda habitada					1.1	1.0	1.0	0.9	1.8	1.2	1.3	1.4
No reconocidos y el domicilio es predio no habitado					0.3	0.4	0.4	0.1	0.5	0.4	0.4	0.4
Padrón												
Residentes en la sección	78.5	79.9	83.8	87.2	82.7	81.6	81.8	81.7	81.1	82.3	81.6	84.7
Residentes en el domicilio			78.5	78.7	75.8	74.7	75.1	76.6	74.5	75.5	74.6	77.9
Causas de no residencia en el domicilio del registro electoral:												
Cambio de domicilio no reportado	16.4	17.0	18.8	17.7	20.4	21.2	20.3	19.1	19.8	19.8	19.9	17.7
Cambio de domicilio al mismo municipio			11.0	7.5	8.0	9.1	8.8	8.1	7.6	7.0	7.4	6.5
Cambio de domicilio a otro municipio dentro del mismo estado			2.8	2.6	2.8	2.7	2.4	3.2	2.8	2.5	2.5	2.6
Cambio de domicilio a otro estado			2.9	1.8	2.2	2.1	1.9	2.0	1.9	1.9	1.9	1.7
Cambio de domicilio a otro país			2.1	2.4	3.2	3.7	3.3	3.2	3.6	3.9	3.8	2.5
Destino del cambio no especificado				3.4	4.2	3.6	3.9	2.7	3.8	4.5	4.3	4.3
Fallecidos	0.5	0.6	1.1	1.0	1.4	1.5	1.7	1.6	1.7	1.6	1.5	1.0
Reconocidos que no han vivido en el domicilio			0.2	0.3	0.4	0.4	0.4	0.4	0.3	0.3	0.4	0.5
Error en sección de los registros	2.4	2.4	1.7	1.0	1.3	1.4	1.6	1.6	1.5	1.4	1.7	1.2
Domicilios no localizados	0.7	0.4	0.5	1.1	0.7	0.8	1.0	1.1	1.0	0.9	1.0	0.9
Ciudadanos no reconocidos				2.7	1.9	2.0	2.2	1.8	3.2	2.5	3.0	2.7
No reconocidos y el domicilio es vivienda habitada			0.9	1.5	1.1	1.0	1.0	0.9	1.9	1.3	1.7	1.6
No reconocidos y el domicilio es predio no habitado			0.2	0.4	0.3	0.4	0.4	0.1	0.5	0.5	0.5	0.5

Resultados Nacionales
Indicadores referidos a: Ciudadanos en Lista Nominal y Padrón

Residentes en la sección y Residentes en el domicilio, 1996 a 2015

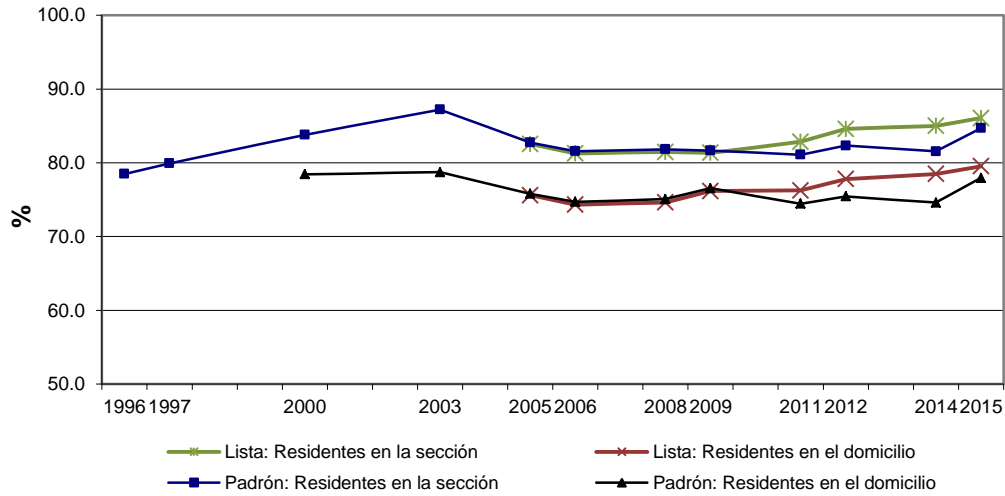

Cambio de domicilio, 1996 a 2015

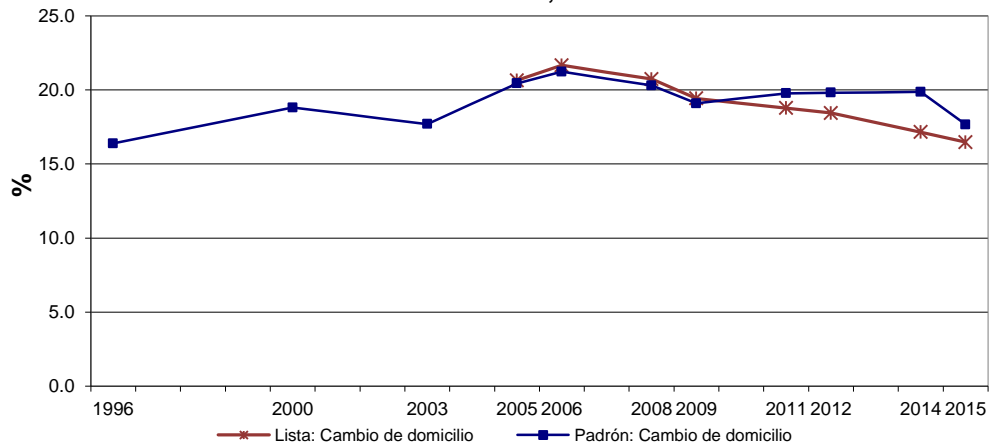

Cambio de domicilio de los ciudadanos registrados en Lista Nominal según lugar de destino, 1996 a 2015

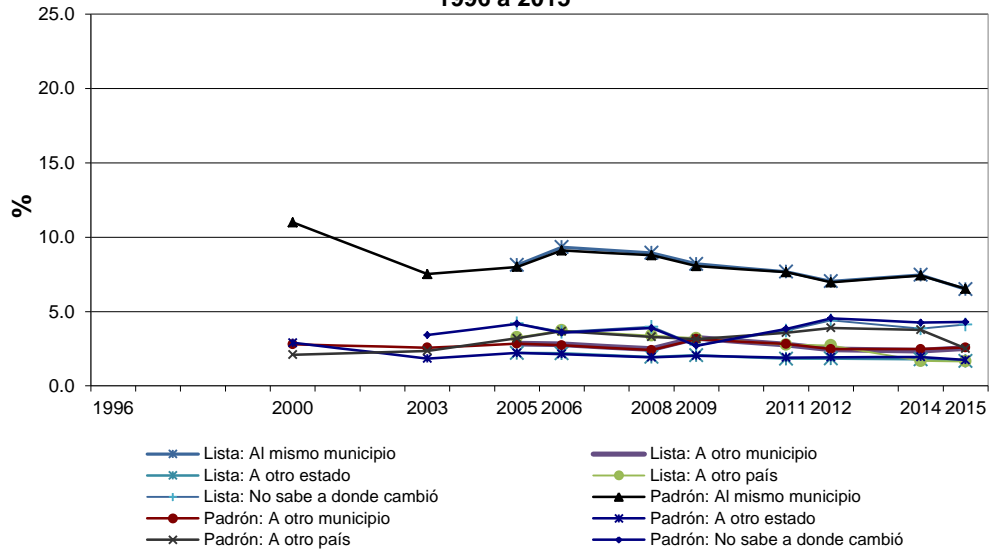

Resultados Nacionales
Indicadores referidos a: Ciudadanos en Lista Nominal y Padrón

Fallecidos y Reconocidos que no han vivido en el domicilio, 1996 a 2015

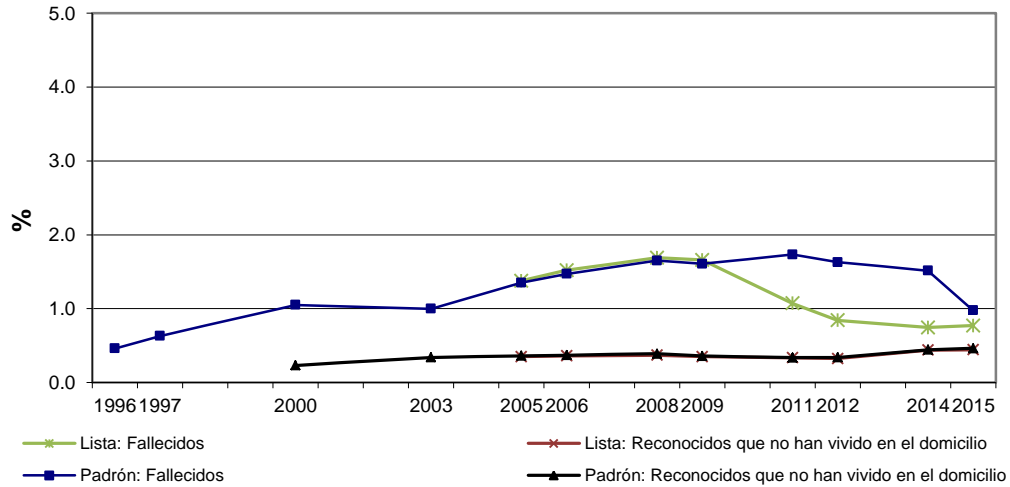

Domicilios no localizados y Ciudadanos no reconocidos, 1996-2015

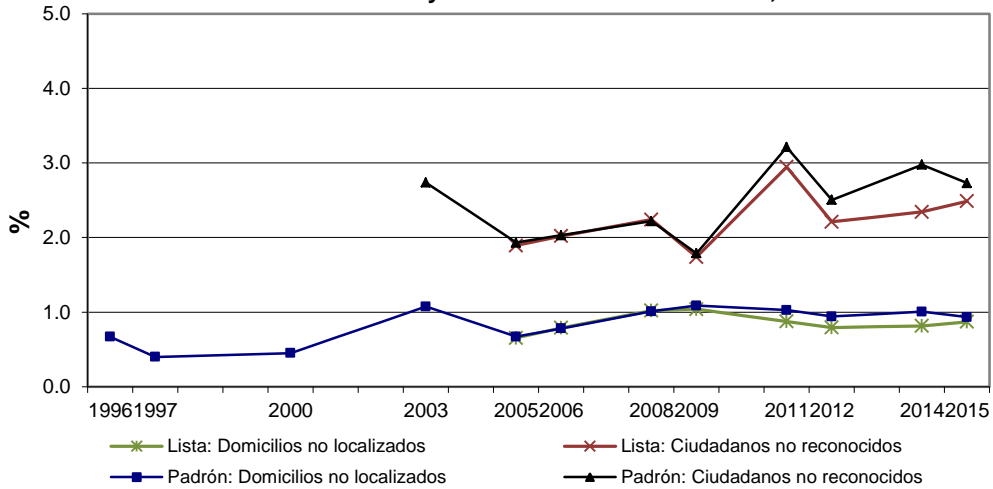

Error en sección, 1996-2015

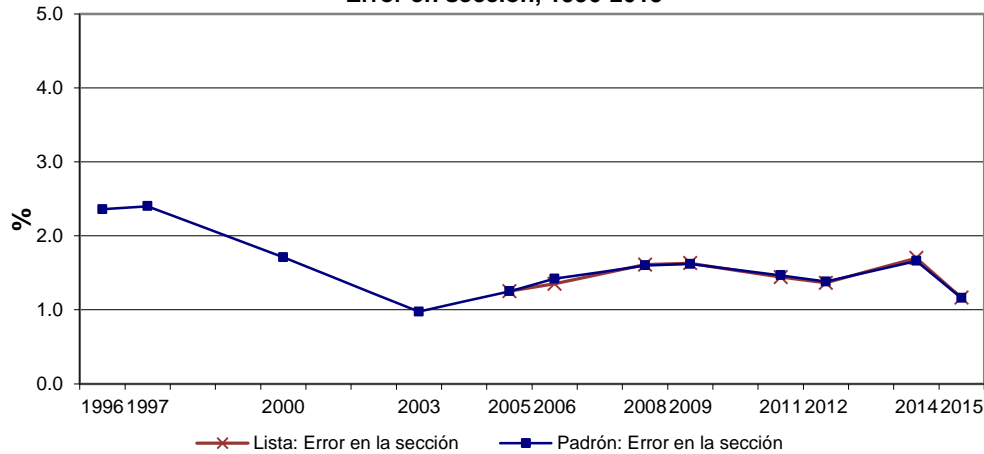

5.2 Lista Nominal

Resultados Nacionales
Indicadores referidos a: Ciudadanos en Lista Nominal

5.2.1 Resultados nacionales

5.2.1.1 Comparación nacional 2014 y 2015

Cuadro 4. Comparación de la situación de residencia y causa de no residencia en el domicilio de registro de los ciudadanos inscritos en la Lista Nominal, 2014 y 2015

Indicador	2014		2015		IZI	Significancia estadística del cambio
	Valor del indicador %	Error cuadrático medio	Valor del indicador %	Error cuadrático medio		
Residentes en la sección	85.01	1.05E-05	86.07	1.64E-06	3.05	Significativo
Residentes en el domicilio	78.50	1.50E-05	79.54	2.16E-06	2.50	Significativo
Causas de no residencia en el domicilio del registro electoral:						
Cambio de domicilio no reportado	17.16	1.23E-05	16.48	1.76E-06	1.80	No significativo
Cambio de domicilio al mismo municipio	7.46	6.18E-06	6.50	7.90E-07	3.65	Significativo
Cambio de domicilio a otro municipio dentro del mismo estado	2.37	1.87E-06	2.54	2.91E-07	1.15	No significativo
Cambio de domicilio a otro estado	1.78	1.14E-06	1.67	1.92E-07	0.93	No significativo
Cambio de domicilio a otro país	1.68	1.04E-06	1.64	1.93E-07	0.33	No significativo
Destino del cambio no especificado	3.86	3.20E-06	4.12	5.53E-07	1.35	No significativo
Fallecidos	0.74	4.29E-07	0.77	7.80E-08	0.37	No significativo
Reconocidos que no han vivido en el domicilio	0.44	3.54E-07	0.44	5.03E-08	0.07	No significativo
Suspendidos de derechos políticos	0.03	1.38E-08	0.02	2.43E-09	0.67	No significativo
Residentes con domicilio mal ubicado	1.24	8.50E-07	0.86	1.11E-07	3.96	Significativo
Otra causa de no residencia en el domicilio	0.22	2.17E-07	0.03	2.76E-09	4.09	Significativo
Causa de no residencia no especificada	1.67	1.12E-06	1.86	2.49E-07	1.69	No significativo
Error en sección	1.70	1.40E-06	1.16	1.56E-07	4.31	Significativo
Ciudadanos no reconocidos	2.34	1.71E-06	2.49	3.35E-07	1.00	No significativo
No reconocidos y el domicilio es vivienda habitada	1.32	9.22E-07	1.40	1.73E-07	0.82	No significativo
No reconocidos y el domicilio es predio no habitado	0.39	2.07E-07	0.44	5.53E-08	0.96	No significativo
Domicilios no localizados	0.81	4.65E-07	0.87	1.27E-07	0.74	No significativo

Cuadro 5. Comparación de los residentes habituales inscritos en la Lista Nominal ausentes al momento de la entrevista según causa y tiempo de ausencia, y lugar en el que se encontraban 2014 y 2015

Nombre del indicador	2014		2015		IZI	Significancia estadística del cambio
	Valor del indicador %	Error cuadrático medio	Valor del indicador %	Error cuadrático medio		
Residentes habituales ausentes al momento de la entrevista	29.80	3.36E-05	30.04	3.60E-06	0.40	No significativo
Causas de ausencia:						
Estaba trabajando	22.71	2.50E-05	23.76	2.91E-06	1.99	Significativo
Estaba estudiando	1.95	1.70E-06	2.01	2.01E-07	0.44	No significativo
Estaba enfermo u hospitalizado	0.88	5.75E-07	1.02	1.06E-07	1.79	No significativo
De viaje o vacaciones	2.76	1.92E-06	2.42	2.98E-07	2.29	Significativo
Otra causa	1.35	1.31E-06	0.37	4.63E-08	8.48	Significativo
No se especificó la causa	0.14	8.25E-08	0.46	6.34E-08	8.26	Significativo
Tiempo de ausencia:						
Regresa diario	14.37	2.49E-05	11.01	1.88E-06	6.50	Significativo
De un día a un mes	10.82	1.45E-05	13.23	2.02E-06	5.94	Significativo
De uno a seis meses	2.05	2.19E-06	2.60	4.35E-07	3.35	Significativo
Más de seis meses y menos de un año	0.13	6.17E-08	0.14	2.15E-08	0.05	No significativo
Un año o más	0.44	4.11E-07	0.44	6.26E-08	0.01	No significativo
Tiempo de ausencia no especificado	1.98	2.35E-06	2.63	6.13E-07	3.76	Significativo
Lugar en el que estudian o trabajan los ciudadanos ausentes:						
Mismo municipio	12.85	1.51E-05	13.03	1.98E-06	0.42	No significativo
Otro municipio de la entidad	6.81	9.97E-06	7.32	1.06E-06	1.53	No significativo
Fuera de la entidad pero dentro del país	3.40	5.12E-06	3.82	6.10E-07	1.75	No significativo
Fuera del país	0.90	8.01E-07	0.75	9.04E-08	1.58	No significativo
No especificó lugar	0.71	1.24E-06	0.87	1.15E-07	1.35	No significativo

Resultados Nacionales
Indicadores referidos a: Ciudadanos en Lista Nominal

5.2.1.2 Tipo de informante 2015

Cuadro 6. Situación de residencia y causa de no residencia en el domicilio de registro de los ciudadanos inscritos en la Lista Nominal, informó ciudadano en cuestión, 2015

Indicador	Estimación del indicador %	Intervalo de confianza (95%)		Precisión %	Error estándar %	Error cuadrático medio
		Límite inferior	Límite superior			
Residentes en la sección	98.42	98.30	98.55	0.12	0.06	3.95E-07
Residentes en el domicilio	97.70	97.55	97.85	0.15	0.08	5.90E-07
Causas de no residencia en el domicilio del registro electoral:						
Cambio de domicilio no reportado	1.21	1.10	1.32	0.11	0.06	3.14E-07
Cambio de domicilio al mismo municipio	1.15	1.05	1.26	0.11	0.05	2.98E-07
Cambio de domicilio a otro municipio dentro del mismo estado	0.04	0.03	0.06	0.02	0.01	8.50E-09
Cambio de domicilio a otro estado	0.01	0.00	0.02	0.01	0.00	1.60E-09
Cambio de domicilio a otro país	0.00	0.00	0.00	0.00	0.00	0.00E+00
Destino del cambio no especificado	0.00	0.00	0.00	0.00	0.00	0.00E+00
Fallecidos	0.00	0.00	0.00	0.00	0.00	0.00E+00
Reconocidos que no han vivido en el domicilio	0.05	0.03	0.06	0.02	0.01	8.59E-09
Suspendidos de derechos políticos	0.00	0.00	0.00	0.00	0.00	0.00E+00
Residentes con domicilio mal ubicado	1.04	0.94	1.14	0.10	0.05	2.62E-07
Otra causa de no residencia en el domicilio	0.00	0.00	0.01	0.01	0.00	7.18E-10
Causa de no residencia no especificada	0.00	0.00	0.01	0.00	0.00	3.46E-10
Error en sección de los registros	1.06	0.96	1.17	0.10	0.05	2.70E-07
Ciudadanos no reconocidos	0.00	0.00	0.00	0.00	0.00	0.00E+00
No reconocidos y el domicilio es vivienda habitada	0.00	0.00	0.00	0.00	0.00	0.00E+00
No reconocidos y el domicilio es predio no habitado	0.00	0.00	0.00	0.00	0.00	0.00E+00
Domicilios no localizados	0.01	0.00	0.02	0.01	0.00	2.20E-09

Resultados Nacionales
Indicadores referidos a: Ciudadanos en Lista Nominal

Cuadro 7. Situación de residencia y causa de no residencia en el domicilio de registro de los ciudadanos inscritos en la Lista Nominal, informante adecuado, 2015

Indicador	Estimación del indicador %	Intervalo de confianza (95%)		Precisión %	Error estándar %	Error cuadrático medio
		Límite inferior	Límite superior			
Residentes en la sección	71.99	71.51	72.48	0.49	0.25	6.20E-06
Residentes en el domicilio	61.51	61.01	62.01	0.50	0.26	6.54E-06
Causas de no residencia en el domicilio del registro electoral:						
Cambio de domicilio no reportado	31.64	31.17	32.12	0.47	0.24	5.84E-06
Cambio de domicilio al mismo municipio	11.81	11.49	12.13	0.32	0.16	2.70E-06
Cambio de domicilio a otro municipio dentro del mismo estado	5.02	4.81	5.23	0.21	0.11	1.13E-06
Cambio de domicilio a otro estado	3.33	3.15	3.50	0.17	0.09	7.64E-07
Cambio de domicilio a otro país	3.27	3.10	3.45	0.17	0.09	7.59E-07
Destino del cambio no especificado	8.22	7.94	8.50	0.28	0.14	2.08E-06
Fallecidos	1.53	1.43	1.64	0.11	0.06	3.07E-07
Reconocidos que no han vivido en el domicilio	0.84	0.75	0.92	0.08	0.04	1.88E-07
Suspendidos de derechos políticos	0.05	0.03	0.06	0.02	0.01	9.66E-09
Residentes con domicilio mal ubicado	0.67	0.60	0.75	0.08	0.04	1.48E-07
Otra causa de no residencia en el domicilio	0.05	0.03	0.07	0.02	0.01	1.02E-08
Causa de no residencia no especificada	3.71	3.52	3.90	0.19	0.10	9.65E-07
Error en sección	1.27	1.16	1.37	0.11	0.05	2.88E-07
Ciudadanos no reconocidos	4.91	4.69	5.13	0.22	0.11	1.26E-06
No reconocidos y el domicilio es vivienda habitada	2.79	2.63	2.95	0.16	0.08	6.72E-07
No reconocidos y el domicilio es predio no habitado	0.88	0.79	0.98	0.09	0.05	2.21E-07
Domicilios no localizados	1.72	1.58	1.86	0.14	0.07	4.96E-07

Resultados por sexo y edad
Indicadores referidos a: Ciudadanos en Lista Nominal

5.2.2 Resultados por sexo y edad

Cuadro 8. Residentes en la sección de la Lista Nominal por sexo y edad, 2015

Grupo Quinquenal	Estimación del indicador %	Intervalo de confianza (95%)		Precisión %	Error estándar %	Error cuadrático medio
		Límite inferior	Límite superior			
Nacional	86.07	85.82	86.32	0.25	0.13	1.64E-06
18-19	92.43	91.54	93.33	0.89	0.45	2.07E-05
20-24	84.93	84.28	85.58	0.65	0.33	1.09E-05
25-29	78.62	77.86	79.37	0.75	0.39	1.48E-05
30-34	81.90	81.14	82.66	0.76	0.39	1.51E-05
35-39	84.28	83.57	84.99	0.71	0.36	1.32E-05
40-44	86.93	86.23	87.63	0.70	0.36	1.27E-05
45-49	87.83	87.09	88.56	0.74	0.38	1.42E-05
50-54	89.91	89.21	90.61	0.70	0.36	1.28E-05
55-59	90.76	90.02	91.50	0.74	0.38	1.42E-05
60-64	91.88	91.09	92.67	0.79	0.40	1.62E-05
65-69	92.40	91.54	93.26	0.86	0.44	1.92E-05
70-74	90.78	89.71	91.85	1.07	0.55	2.98E-05
75-79	89.82	88.48	91.16	1.34	0.68	4.66E-05
80 y más	82.62	81.11	84.14	1.52	0.77	5.98E-05
Hombres	85.35	85.00	85.70	0.35	0.18	3.24E-06
18-19	93.05	91.83	94.27	1.22	0.62	3.88E-05
20-24	86.11	85.21	87.01	0.90	0.46	2.10E-05
25-29	79.14	78.06	80.23	1.08	0.55	3.06E-05
30-34	80.85	79.74	81.96	1.11	0.57	3.21E-05
35-39	82.49	81.39	83.58	1.09	0.56	3.10E-05
40-44	85.73	84.69	86.78	1.04	0.53	2.84E-05
45-49	86.00	84.86	87.13	1.13	0.58	3.34E-05
50-54	87.85	86.73	88.96	1.12	0.57	3.25E-05
55-59	89.45	88.31	90.60	1.14	0.58	3.39E-05
60-64	90.97	89.74	92.20	1.23	0.63	3.94E-05
65-69	91.66	90.38	92.93	1.28	0.65	4.24E-05
70-74	90.32	88.70	91.94	1.62	0.83	6.84E-05
75-79	88.93	86.90	90.97	2.04	1.04	1.08E-04
80 y más	82.62	80.34	84.91	2.28	1.16	1.35E-04
Mujeres	86.73	86.41	87.05	0.32	0.16	2.68E-06
18-19	91.81	90.52	93.10	1.29	0.66	4.35E-05
20-24	83.79	82.87	84.71	0.92	0.47	2.21E-05
25-29	78.11	77.05	79.17	1.06	0.54	2.91E-05
30-34	82.88	81.83	83.92	1.04	0.53	2.84E-05
35-39	85.92	84.97	86.88	0.96	0.49	2.37E-05
40-44	88.04	87.12	88.95	0.92	0.47	2.18E-05
45-49	89.50	88.57	90.44	0.93	0.48	2.27E-05
50-54	91.68	90.79	92.56	0.88	0.45	2.02E-05
55-59	91.93	90.96	92.89	0.96	0.49	2.41E-05
60-64	92.65	91.63	93.67	1.02	0.52	2.72E-05
65-69	93.06	91.90	94.22	1.16	0.59	3.51E-05
70-74	91.16	89.73	92.60	1.43	0.73	5.35E-05
75-79	90.59	88.82	92.35	1.77	0.90	8.12E-05
80 y más	82.62	80.58	84.66	2.04	1.04	1.08E-04

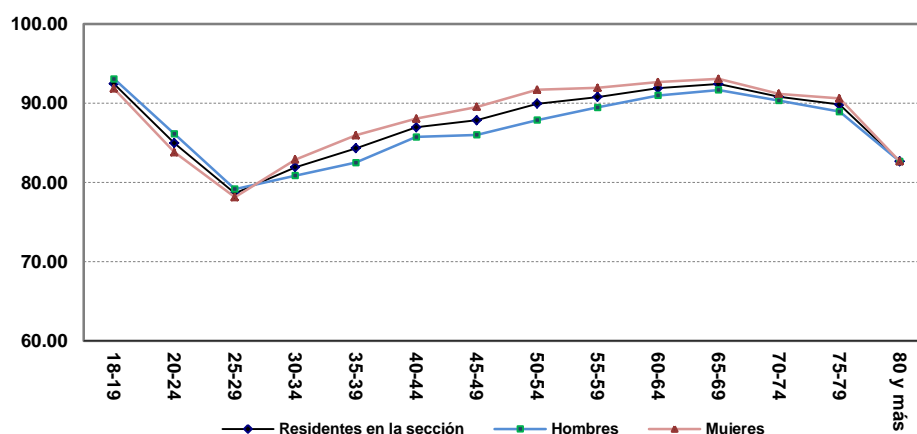

Cuadro 9. Residentes en el domicilio de la Lista Nominal por sexo y edad, 2015

Grupo Quinquenal	Estimación del indicador %	Intervalo de confianza (95%)		Precisión %	Error estándar %	Error cuadrático medio
		Límite inferior	Límite superior			
Nacional	79.54	79.25	79.83	0.29	0.15	2.16E-06
18-19	88.60	87.54	89.66	1.06	0.54	2.93E-05
20-24	78.39	77.69	79.10	0.71	0.36	1.30E-05
25-29	70.40	69.60	71.21	0.80	0.41	1.67E-05
30-34	73.74	72.91	74.57	0.83	0.42	1.78E-05
35-39	76.53	75.71	77.34	0.81	0.41	1.72E-05
40-44	79.55	78.75	80.34	0.80	0.41	1.65E-05
45-49	81.01	80.16	81.85	0.85	0.43	1.86E-05
50-54	84.25	83.43	85.07	0.82	0.42	1.75E-05
55-59	85.49	84.62	86.35	0.87	0.44	1.95E-05
60-64	87.55	86.62	88.48	0.93	0.48	2.26E-05
65-69	88.34	87.33	89.35	1.01	0.52	2.67E-05
70-74	87.79	86.60	88.98	1.19	0.61	3.66E-05
75-79	86.62	85.13	88.12	1.50	0.76	5.83E-05
80 y más	79.74	78.17	81.31	1.57	0.80	6.43E-05
Hombres	78.38	77.98	78.78	0.40	0.20	4.15E-06
18-19	89.54	88.08	90.99	1.46	0.74	5.51E-05
20-24	79.60	78.61	80.60	0.99	0.51	2.57E-05
25-29	71.03	69.89	72.17	1.14	0.58	3.39E-05
30-34	72.11	70.91	73.31	1.20	0.61	3.75E-05
35-39	73.62	72.41	74.83	1.21	0.62	3.82E-05
40-44	77.84	76.66	79.02	1.18	0.60	3.62E-05
45-49	78.32	77.05	79.59	1.27	0.65	4.22E-05
50-54	81.36	80.08	82.65	1.28	0.65	4.29E-05
55-59	83.87	82.55	85.20	1.32	0.68	4.57E-05
60-64	86.18	84.73	87.62	1.44	0.74	5.42E-05
65-69	87.27	85.77	88.76	1.49	0.76	5.81E-05
70-74	86.34	84.50	88.18	1.84	0.94	8.80E-05
75-79	85.80	83.57	88.04	2.24	1.14	1.30E-04
80 y más	80.56	78.21	82.91	2.35	1.20	1.44E-04
Mujeres	80.61	80.23	80.98	0.37	0.19	3.62E-06
18-19	87.65	86.10	89.19	1.54	0.79	6.18E-05
20-24	77.23	76.22	78.23	1.00	0.51	2.62E-05
25-29	69.80	68.68	70.93	1.12	0.57	3.29E-05
30-34	75.28	74.13	76.43	1.15	0.59	3.45E-05
35-39	79.27	78.17	80.36	1.10	0.56	3.12E-05
40-44	81.14	80.08	82.21	1.06	0.54	2.95E-05
45-49	83.51	82.42	84.60	1.09	0.56	3.10E-05
50-54	86.76	85.71	87.82	1.06	0.54	2.90E-05
55-59	86.95	85.79	88.10	1.16	0.59	3.48E-05
60-64	88.72	87.51	89.93	1.21	0.62	3.80E-05
65-69	89.30	87.92	90.69	1.38	0.71	4.98E-05
70-74	89.01	87.46	90.57	1.55	0.79	6.26E-05
75-79	87.34	85.34	89.33	1.99	1.02	1.04E-04
80 y más	79.12	77.00	81.24	2.12	1.08	1.17E-04

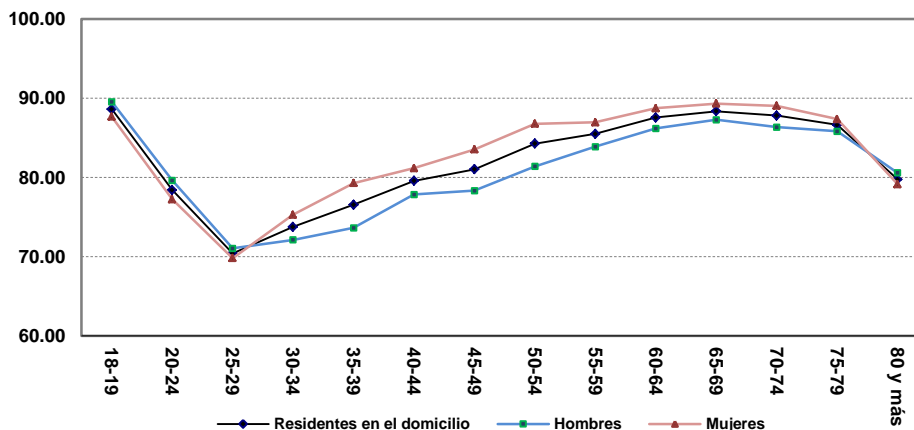

Resultados por sexo y edad
Indicadores referidos a: Ciudadanos en Lista Nominal

Cuadro 10. Cambio de domicilio no reportado por sexo y edad, 2015

Grupo Quinquenal	Estimación del indicador %	Intervalo de confianza (95%)		Precisión %	Error estándar %	Error cuadrático medio
		Límite inferior	Límite superior			
Nacional	16.48	16.22	16.74	0.26	0.13	1.76E-06
18-19	8.63	7.70	9.55	0.93	0.47	2.24E-05
20-24	18.57	17.89	19.24	0.67	0.34	1.18E-05
25-29	25.42	24.65	26.19	0.77	0.39	1.54E-05
30-34	22.13	21.35	22.91	0.78	0.40	1.58E-05
35-39	19.77	19.01	20.52	0.75	0.38	1.48E-05
40-44	16.75	16.01	17.49	0.74	0.38	1.43E-05
45-49	15.42	14.65	16.19	0.77	0.39	1.55E-05
50-54	12.36	11.62	13.10	0.74	0.38	1.42E-05
55-59	10.61	9.84	11.37	0.76	0.39	1.52E-05
60-64	8.79	7.99	9.60	0.80	0.41	1.67E-05
65-69	7.56	6.73	8.39	0.83	0.42	1.80E-05
70-74	7.43	6.47	8.39	0.96	0.49	2.39E-05
75-79	6.50	5.41	7.58	1.09	0.55	3.07E-05
80 y más	8.46	7.36	9.55	1.09	0.56	3.12E-05
Hombres	17.24	16.87	17.60	0.36	0.19	3.43E-06
18-19	7.51	6.27	8.75	1.24	0.63	4.00E-05
20-24	17.12	16.18	18.06	0.94	0.48	2.28E-05
25-29	24.32	23.23	25.40	1.08	0.55	3.05E-05
30-34	23.51	22.38	24.64	1.13	0.58	3.33E-05
35-39	22.15	21.02	23.28	1.13	0.58	3.31E-05
40-44	18.18	17.08	19.28	1.10	0.56	3.15E-05
45-49	17.50	16.33	18.67	1.17	0.59	3.54E-05
50-54	14.66	13.49	15.83	1.17	0.60	3.55E-05
55-59	11.49	10.33	12.65	1.16	0.59	3.52E-05
60-64	9.61	8.37	10.84	1.23	0.63	3.96E-05
65-69	8.69	7.41	9.97	1.28	0.65	4.25E-05
70-74	8.05	6.59	9.51	1.46	0.74	5.53E-05
75-79	6.60	4.97	8.23	1.63	0.83	6.91E-05
80 y más	7.23	5.64	8.82	1.59	0.81	6.57E-05
Mujeres	15.78	15.44	16.12	0.34	0.17	3.00E-06
18-19	9.76	8.38	11.15	1.38	0.71	4.99E-05
20-24	19.96	19.00	20.93	0.96	0.49	2.42E-05
25-29	26.49	25.41	27.57	1.08	0.55	3.03E-05
30-34	20.82	19.75	21.90	1.07	0.55	2.98E-05
35-39	17.53	16.50	18.56	1.03	0.53	2.76E-05
40-44	15.41	14.42	16.41	0.99	0.51	2.56E-05
45-49	13.48	12.48	14.49	1.01	0.51	2.64E-05
50-54	10.35	9.41	11.30	0.95	0.48	2.33E-05
55-59	9.81	8.78	10.83	1.02	0.52	2.73E-05
60-64	8.10	7.05	9.15	1.05	0.53	2.85E-05
65-69	6.55	5.47	7.64	1.08	0.55	3.05E-05
70-74	6.91	5.64	8.17	1.26	0.64	4.14E-05
75-79	6.41	4.96	7.86	1.45	0.74	5.46E-05
80 y más	9.38	7.88	10.88	1.50	0.76	5.85E-05

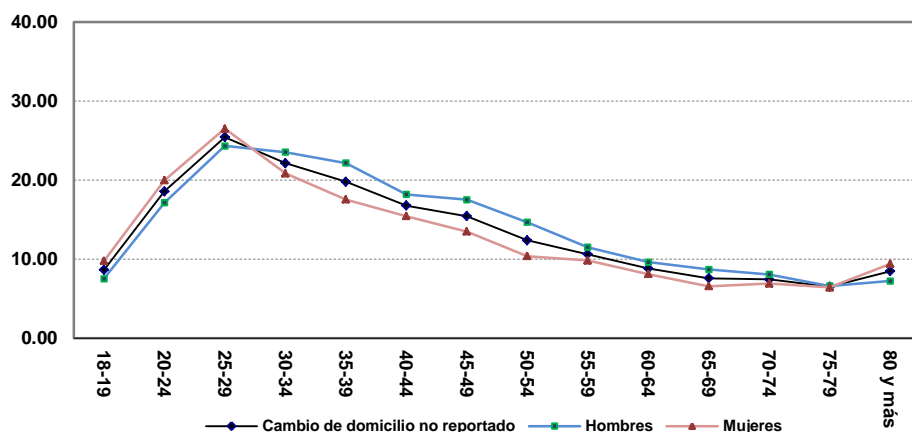

Cuadro 11. Cambio de domicilio al mismo municipio por sexo y edad, 2015

Grupo Quinquenal	Estimación del indicador %	Intervalo de confianza (95%)		Precisión %	Error estándar %	Error cuadrático medio
		Límite inferior	Límite superior			
Nacional	6.50	6.33	6.68	0.17	0.09	7.90E-07
18-19	4.20	3.55	4.85	0.65	0.33	1.10E-05
20-24	8.17	7.69	8.65	0.48	0.25	6.06E-06
25-29	10.30	9.77	10.83	0.53	0.27	7.31E-06
30-34	8.92	8.39	9.46	0.54	0.27	7.50E-06
35-39	8.02	7.49	8.55	0.53	0.27	7.24E-06
40-44	6.48	5.98	6.98	0.50	0.25	6.46E-06
45-49	5.51	5.02	5.99	0.49	0.25	6.20E-06
50-54	4.56	4.08	5.04	0.48	0.25	6.09E-06
55-59	3.66	3.19	4.12	0.47	0.24	5.64E-06
60-64	2.57	2.13	3.02	0.44	0.23	5.15E-06
65-69	2.21	1.74	2.68	0.47	0.24	5.79E-06
70-74	2.61	2.02	3.21	0.60	0.30	9.23E-06
75-79	1.99	1.35	2.64	0.64	0.33	1.07E-05
80 y más	2.99	2.32	3.66	0.67	0.34	1.16E-05
Hombres	6.41	6.18	6.65	0.23	0.12	1.42E-06
18-19	3.14	2.34	3.94	0.80	0.41	1.67E-05
20-24	6.83	6.19	7.47	0.64	0.32	1.05E-05
25-29	9.70	8.95	10.45	0.75	0.38	1.47E-05
30-34	8.92	8.16	9.68	0.76	0.39	1.52E-05
35-39	8.33	7.56	9.10	0.77	0.39	1.55E-05
40-44	6.46	5.76	7.17	0.70	0.36	1.28E-05
45-49	5.93	5.21	6.64	0.72	0.37	1.34E-05
50-54	5.57	4.79	6.35	0.78	0.40	1.58E-05
55-59	3.65	2.95	4.34	0.69	0.35	1.25E-05
60-64	2.76	2.07	3.45	0.69	0.35	1.23E-05
65-69	2.53	1.80	3.26	0.73	0.37	1.37E-05
70-74	2.75	1.87	3.63	0.88	0.45	2.01E-05
75-79	2.42	1.38	3.46	1.04	0.53	2.82E-05
80 y más	2.33	1.44	3.23	0.89	0.46	2.08E-05
Mujeres	6.58	6.35	6.82	0.23	0.12	1.40E-06
18-19	5.27	4.24	6.30	1.03	0.53	2.76E-05
20-24	9.46	8.74	10.18	0.72	0.37	1.34E-05
25-29	10.88	10.11	11.65	0.77	0.39	1.54E-05
30-34	8.93	8.18	9.68	0.75	0.38	1.47E-05
35-39	7.73	6.99	8.47	0.74	0.38	1.42E-05
40-44	6.49	5.80	7.18	0.69	0.35	1.24E-05
45-49	5.11	4.45	5.78	0.66	0.34	1.15E-05
50-54	3.68	3.10	4.25	0.58	0.29	8.65E-06
55-59	3.67	3.03	4.31	0.64	0.33	1.07E-05
60-64	2.42	1.84	3.00	0.58	0.30	8.74E-06
65-69	1.93	1.32	2.54	0.61	0.31	9.74E-06
70-74	2.50	1.69	3.31	0.81	0.41	1.69E-05
75-79	1.62	0.84	2.41	0.79	0.40	1.61E-05
80 y más	3.48	2.52	4.45	0.97	0.49	2.43E-05

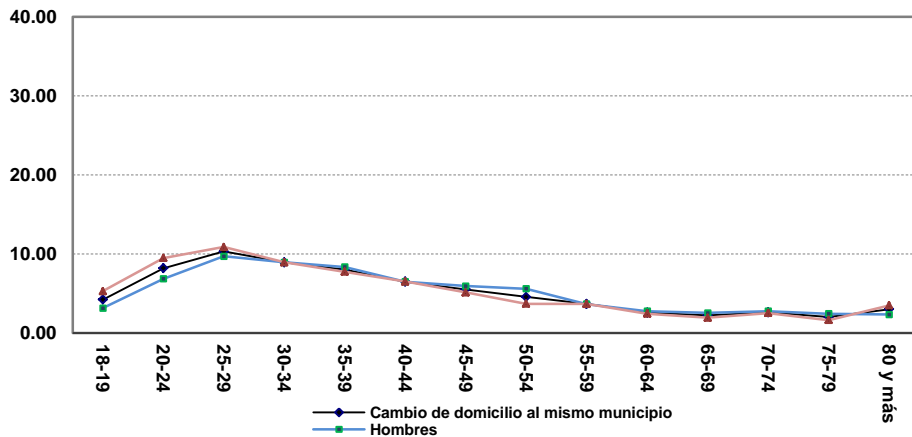

Resultados por sexo y edad
Indicadores referidos a: Ciudadanos en Lista Nominal

Cuadro 12. Cambio de domicilio a otro municipio dentro del mismo estado por sexo y edad, 2015

Grupo Quinquenal	Estimación del indicador %	Intervalo de confianza (95%)		Precisión %	Error estándar %	Error cuadrático medio
		Límite inferior	Límite superior			
Nacional	2.54	2.43	2.65	0.11	0.05	2.91E-07
18-19	1.39	1.00	1.78	0.39	0.20	4.01E-06
20-24	3.05	2.75	3.35	0.30	0.15	2.31E-06
25-29	4.00	3.66	4.35	0.34	0.18	3.07E-06
30-34	3.68	3.33	4.03	0.35	0.18	3.23E-06
35-39	3.16	2.82	3.50	0.34	0.17	2.99E-06
40-44	2.41	2.11	2.71	0.30	0.15	2.32E-06
45-49	2.04	1.73	2.34	0.30	0.15	2.38E-06
50-54	1.62	1.34	1.91	0.28	0.14	2.09E-06
55-59	1.62	1.29	1.95	0.33	0.17	2.79E-06
60-64	1.41	1.06	1.75	0.35	0.18	3.10E-06
65-69	0.79	0.51	1.06	0.28	0.14	1.98E-06
70-74	1.04	0.69	1.40	0.35	0.18	3.27E-06
75-79	1.08	0.63	1.53	0.45	0.23	5.30E-06
80 y más	1.37	0.92	1.82	0.45	0.23	5.36E-06
Hombres	2.65	2.50	2.80	0.15	0.08	6.11E-07
18-19	1.29	0.76	1.82	0.53	0.27	7.33E-06
20-24	2.60	2.21	2.98	0.38	0.20	3.85E-06
25-29	3.46	3.01	3.91	0.45	0.23	5.29E-06
30-34	3.81	3.29	4.33	0.52	0.26	6.91E-06
35-39	3.95	3.39	4.50	0.55	0.28	7.97E-06
40-44	2.71	2.26	3.17	0.46	0.23	5.45E-06
45-49	2.28	1.82	2.74	0.46	0.24	5.54E-06
50-54	1.82	1.39	2.25	0.43	0.22	4.76E-06
55-59	2.18	1.63	2.73	0.55	0.28	7.89E-06
60-64	1.66	1.09	2.23	0.57	0.29	8.41E-06
65-69	1.14	0.67	1.61	0.47	0.24	5.77E-06
70-74	1.06	0.49	1.62	0.56	0.29	8.25E-06
75-79	1.12	0.43	1.82	0.70	0.35	1.26E-05
80 y más	1.49	0.76	2.22	0.73	0.37	1.40E-05
Mujeres	2.44	2.30	2.58	0.14	0.07	5.10E-07
18-19	1.49	0.91	2.06	0.58	0.29	8.63E-06
20-24	3.49	3.04	3.94	0.45	0.23	5.26E-06
25-29	4.53	4.01	5.05	0.52	0.26	6.98E-06
30-34	3.56	3.07	4.05	0.49	0.25	6.16E-06
35-39	2.42	2.01	2.83	0.41	0.21	4.29E-06
40-44	2.13	1.74	2.52	0.39	0.20	3.92E-06
45-49	1.80	1.42	2.19	0.39	0.20	3.94E-06
50-54	1.45	1.07	1.83	0.38	0.19	3.69E-06
55-59	1.11	0.73	1.48	0.38	0.19	3.67E-06
60-64	1.19	0.78	1.60	0.41	0.21	4.44E-06
65-69	0.47	0.16	0.78	0.31	0.16	2.49E-06
70-74	1.03	0.57	1.49	0.46	0.23	5.48E-06
75-79	1.05	0.45	1.64	0.60	0.31	9.32E-06
80 y más	1.28	0.71	1.85	0.57	0.29	8.51E-06

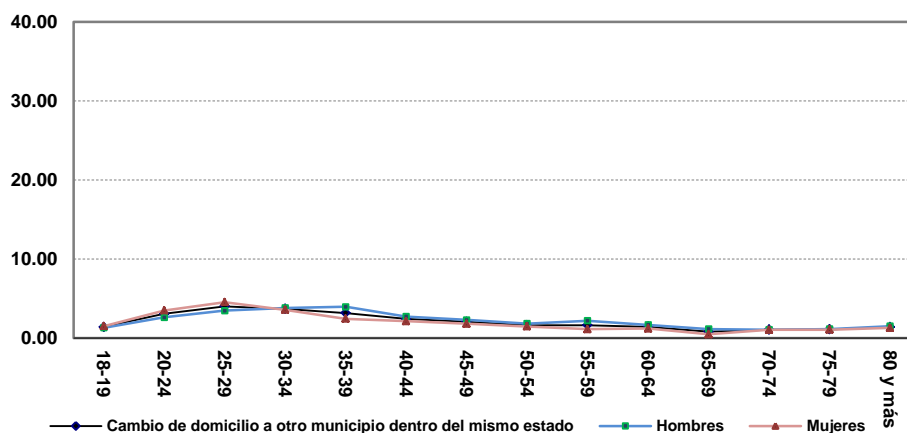

Cuadro 13. Cambio de domicilio a otro estado por sexo y edad, 2015

Grupo Quinquenal	Estimación del indicador %	Intervalo de confianza (95%)		Precisión %	Error estándar %	Error cuadrático medio
		Límite inferior	Límite superior			
Nacional	1.67	1.59	1.76	0.09	0.04	1.92E-07
18-19	0.81	0.52	1.10	0.29	0.15	2.21E-06
20-24	2.26	2.00	2.51	0.26	0.13	1.70E-06
25-29	2.79	2.50	3.09	0.29	0.15	2.22E-06
30-34	2.20	1.93	2.48	0.28	0.14	1.99E-06
35-39	1.61	1.36	1.85	0.25	0.13	1.57E-06
40-44	1.32	1.09	1.56	0.24	0.12	1.45E-06
45-49	1.52	1.25	1.80	0.27	0.14	1.92E-06
50-54	1.16	0.92	1.40	0.24	0.12	1.50E-06
55-59	1.19	0.92	1.46	0.27	0.14	1.91E-06
60-64	0.92	0.66	1.17	0.26	0.13	1.73E-06
65-69	0.91	0.62	1.20	0.29	0.15	2.15E-06
70-74	0.92	0.56	1.27	0.36	0.18	3.29E-06
75-79	0.63	0.28	0.99	0.36	0.18	3.28E-06
80 y más	1.06	0.66	1.46	0.40	0.20	4.17E-06
Hombres	1.80	1.68	1.93	0.13	0.06	4.12E-07
18-19	0.80	0.37	1.24	0.44	0.22	4.95E-06
20-24	2.32	1.95	2.69	0.37	0.19	3.63E-06
25-29	2.59	2.19	2.98	0.39	0.20	4.03E-06
30-34	2.64	2.21	3.07	0.43	0.22	4.81E-06
35-39	1.78	1.42	2.15	0.36	0.18	3.41E-06
40-44	1.34	1.00	1.68	0.34	0.17	2.97E-06
45-49	1.97	1.53	2.40	0.44	0.22	4.93E-06
50-54	1.32	0.96	1.69	0.37	0.19	3.47E-06
55-59	1.39	0.97	1.81	0.42	0.21	4.59E-06
60-64	1.12	0.70	1.55	0.42	0.22	4.69E-06
65-69	1.09	0.63	1.55	0.46	0.24	5.56E-06
70-74	0.72	0.26	1.17	0.46	0.23	5.48E-06
75-79	0.52	0.02	1.03	0.51	0.26	6.67E-06
80 y más	0.90	0.30	1.50	0.60	0.31	9.31E-06
Mujeres	1.55	1.44	1.66	0.11	0.06	3.09E-07
18-19	0.81	0.42	1.20	0.39	0.20	3.91E-06
20-24	2.20	1.85	2.55	0.35	0.18	3.20E-06
25-29	2.99	2.57	3.42	0.42	0.22	4.68E-06
30-34	1.79	1.44	2.15	0.35	0.18	3.28E-06
35-39	1.45	1.11	1.78	0.33	0.17	2.86E-06
40-44	1.31	1.00	1.61	0.31	0.16	2.47E-06
45-49	1.11	0.80	1.42	0.31	0.16	2.50E-06
50-54	1.02	0.70	1.34	0.32	0.16	2.63E-06
55-59	1.00	0.64	1.36	0.36	0.18	3.31E-06
60-64	0.74	0.43	1.05	0.31	0.16	2.53E-06
65-69	0.75	0.40	1.11	0.36	0.18	3.31E-06
70-74	1.09	0.56	1.62	0.53	0.27	7.27E-06
75-79	0.73	0.23	1.22	0.50	0.25	6.42E-06
80 y más	1.19	0.64	1.74	0.55	0.28	7.91E-06

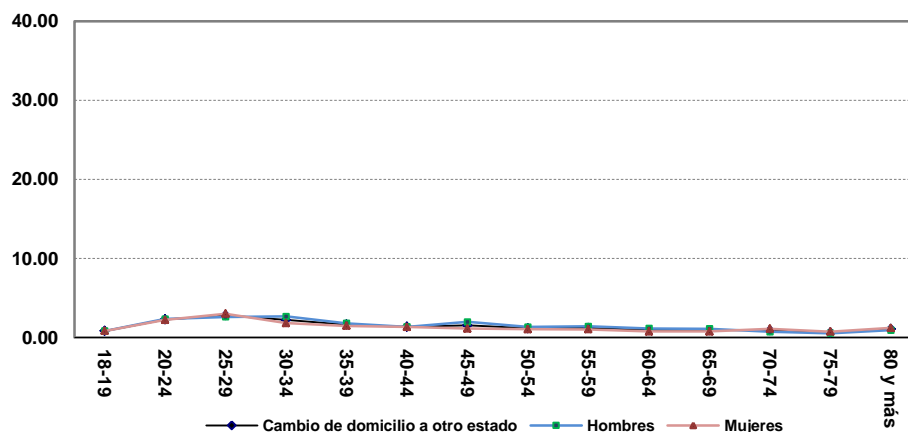

Resultados por sexo y edad
Indicadores referidos a: Ciudadanos en Lista Nominal

Cuadro 14. Cambio de domicilio a otro país por sexo y edad, 2015

Grupo Quinquenal	Estimación del indicador %	Intervalo de confianza (95%)		Precisión %	Error estándar %	Error cuadrático medio
		Límite inferior	Límite superior			
Nacional	1.64	1.56	1.73	0.09	0.04	1.93E-07
18-19	0.31	0.15	0.47	0.16	0.08	6.61E-07
20-24	1.06	0.88	1.25	0.18	0.09	8.79E-07
25-29	2.86	2.57	3.15	0.29	0.15	2.19E-06
30-34	2.14	1.88	2.40	0.26	0.13	1.76E-06
35-39	1.94	1.68	2.20	0.26	0.13	1.73E-06
40-44	1.71	1.46	1.97	0.25	0.13	1.66E-06
45-49	1.74	1.46	2.02	0.28	0.14	2.04E-06
50-54	1.34	1.09	1.59	0.25	0.13	1.59E-06
55-59	0.98	0.74	1.21	0.24	0.12	1.47E-06
60-64	1.27	0.93	1.61	0.34	0.17	2.94E-06
65-69	1.20	0.87	1.54	0.34	0.17	2.97E-06
70-74	1.10	0.73	1.48	0.38	0.19	3.71E-06
75-79	1.00	0.59	1.40	0.41	0.21	4.32E-06
80 y más	1.47	0.97	1.97	0.50	0.26	6.53E-06
Hombres	1.90	1.77	2.03	0.13	0.07	4.31E-07
18-19	0.43	0.17	0.68	0.26	0.13	1.72E-06
20-24	1.47	1.16	1.77	0.30	0.16	2.41E-06
25-29	3.35	2.91	3.79	0.44	0.22	5.00E-06
30-34	2.43	2.04	2.82	0.39	0.20	3.99E-06
35-39	2.20	1.80	2.59	0.40	0.20	4.12E-06
40-44	2.13	1.72	2.53	0.40	0.21	4.22E-06
45-49	2.02	1.58	2.46	0.44	0.23	5.08E-06
50-54	1.50	1.11	1.88	0.39	0.20	3.94E-06
55-59	0.82	0.53	1.11	0.29	0.15	2.16E-06
60-64	1.12	0.68	1.56	0.44	0.23	5.08E-06
65-69	1.33	0.79	1.86	0.54	0.27	7.47E-06
70-74	1.09	0.53	1.65	0.56	0.29	8.24E-06
75-79	0.95	0.37	1.53	0.58	0.30	8.73E-06
80 y más	1.58	0.77	2.40	0.82	0.42	1.74E-05
Mujeres	1.41	1.30	1.51	0.11	0.05	3.01E-07
18-19	0.18	0.00	0.37	0.19	0.10	9.17E-07
20-24	0.67	0.47	0.88	0.21	0.10	1.10E-06
25-29	2.39	2.02	2.76	0.37	0.19	3.53E-06
30-34	1.86	1.52	2.21	0.35	0.18	3.13E-06
35-39	1.70	1.36	2.03	0.34	0.17	2.97E-06
40-44	1.33	1.02	1.63	0.31	0.16	2.48E-06
45-49	1.48	1.14	1.83	0.35	0.18	3.13E-06
50-54	1.20	0.87	1.54	0.33	0.17	2.90E-06
55-59	1.11	0.74	1.48	0.37	0.19	3.56E-06
60-64	1.40	0.91	1.88	0.48	0.25	6.11E-06
65-69	1.09	0.66	1.53	0.43	0.22	4.86E-06
70-74	1.12	0.59	1.64	0.53	0.27	7.20E-06
75-79	1.04	0.46	1.61	0.58	0.29	8.70E-06
80 y más	1.39	0.74	2.03	0.65	0.33	1.09E-05

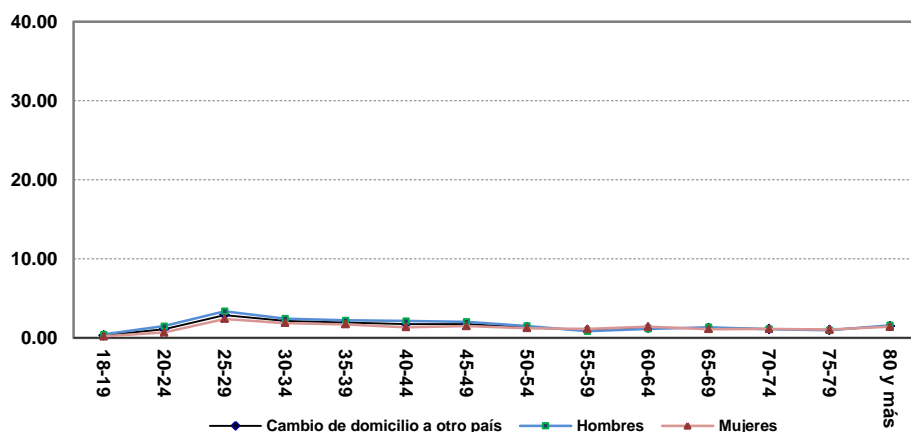

Cuadro 15. Destino del cambio no especificado por sexo y edad, 2015

Grupo Quinquenal	Estimación del indicador %	Intervalo de confianza (95%)		Precisión %	Error estándar %	Error cuadrático medio
		Límite inferior	Límite superior			
Nacional	4.12	3.98	4.27	0.15	0.07	5.53E-07
18-19	1.93	1.46	2.40	0.47	0.24	5.72E-06
20-24	4.02	3.68	4.36	0.34	0.17	3.00E-06
25-29	5.46	5.06	5.87	0.40	0.21	4.25E-06
30-34	5.18	4.77	5.59	0.41	0.21	4.40E-06
35-39	5.04	4.63	5.45	0.41	0.21	4.43E-06
40-44	4.82	4.40	5.24	0.42	0.21	4.56E-06
45-49	4.61	4.17	5.06	0.44	0.23	5.11E-06
50-54	3.68	3.26	4.10	0.42	0.21	4.58E-06
55-59	3.17	2.74	3.59	0.42	0.22	4.67E-06
60-64	2.63	2.18	3.07	0.44	0.23	5.11E-06
65-69	2.45	1.95	2.95	0.50	0.26	6.57E-06
70-74	1.75	1.29	2.22	0.47	0.24	5.65E-06
75-79	1.79	1.23	2.36	0.56	0.29	8.30E-06
80 y más	1.56	1.09	2.04	0.47	0.24	5.80E-06
Hombres	4.47	4.27	4.67	0.20	0.10	1.06E-06
18-19	1.85	1.20	2.50	0.65	0.33	1.10E-05
20-24	3.90	3.43	4.38	0.48	0.24	5.89E-06
25-29	5.22	4.66	5.78	0.56	0.29	8.22E-06
30-34	5.71	5.09	6.32	0.62	0.31	9.91E-06
35-39	5.89	5.24	6.54	0.65	0.33	1.09E-05
40-44	5.53	4.87	6.19	0.66	0.33	1.12E-05
45-49	5.30	4.63	5.96	0.66	0.34	1.15E-05
50-54	4.45	3.76	5.14	0.69	0.35	1.23E-05
55-59	3.45	2.80	4.10	0.65	0.33	1.10E-05
60-64	2.94	2.24	3.64	0.70	0.36	1.28E-05
65-69	2.61	1.90	3.31	0.70	0.36	1.29E-05
70-74	2.44	1.63	3.25	0.81	0.41	1.72E-05
75-79	1.58	0.78	2.38	0.80	0.41	1.67E-05
80 y más	0.92	0.37	1.47	0.55	0.28	7.78E-06
Mujeres	3.80	3.62	3.99	0.18	0.09	8.89E-07
18-19	2.01	1.33	2.69	0.68	0.35	1.22E-05
20-24	4.14	3.66	4.62	0.48	0.25	6.01E-06
25-29	5.70	5.12	6.27	0.57	0.29	8.49E-06
30-34	4.68	4.15	5.22	0.54	0.27	7.46E-06
35-39	4.24	3.70	4.78	0.54	0.28	7.62E-06
40-44	4.16	3.63	4.69	0.53	0.27	7.32E-06
45-49	3.97	3.40	4.55	0.58	0.30	8.73E-06
50-54	3.00	2.47	3.53	0.53	0.27	7.27E-06
55-59	2.92	2.35	3.48	0.57	0.29	8.37E-06
60-64	2.36	1.79	2.93	0.57	0.29	8.46E-06
65-69	2.31	1.61	3.00	0.69	0.35	1.25E-05
70-74	1.17	0.65	1.69	0.52	0.26	6.98E-06
75-79	1.98	1.19	2.77	0.79	0.40	1.63E-05
80 y más	2.04	1.35	2.74	0.70	0.35	1.26E-05

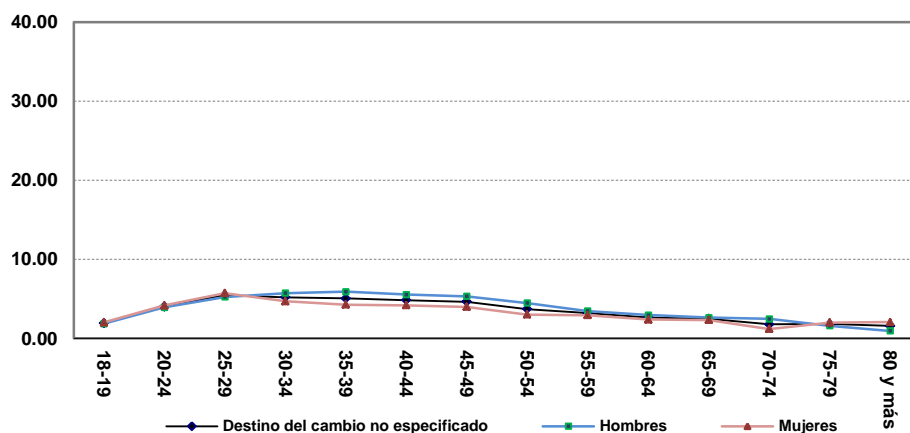

Resultados por sexo y edad
Indicadores referidos a: Ciudadanos en Lista Nominal

Cuadro 16. Fallecidos en Lista Nominal por sexo y edad, 2015

Grupo Quinquenal	Estimación del indicador %	Intervalo de confianza (95%)		Precisión %	Error estándar %	Error cuadrático medio
		Límite inferior	Límite superior			
Nacional	0.77	0.71	0.82	0.05	0.03	7.80E-08
18-19	0.00	0.00	0.00	0.00	0.00	0.00E+00
20-24	0.08	0.03	0.13	0.05	0.02	5.84E-08
25-29	0.15	0.08	0.21	0.07	0.03	1.13E-07
30-34	0.12	0.05	0.19	0.07	0.03	1.22E-07
35-39	0.24	0.14	0.34	0.10	0.05	2.55E-07
40-44	0.22	0.13	0.31	0.09	0.05	2.13E-07
45-49	0.43	0.28	0.57	0.14	0.07	5.34E-07
50-54	0.44	0.29	0.59	0.15	0.07	5.61E-07
55-59	0.90	0.67	1.14	0.24	0.12	1.44E-06
60-64	1.25	0.93	1.56	0.31	0.16	2.56E-06
65-69	1.59	1.20	1.98	0.39	0.20	4.02E-06
70-74	3.16	2.52	3.79	0.64	0.32	1.05E-05
75-79	4.89	3.95	5.83	0.94	0.48	2.29E-05
80 y más	9.62	8.46	10.79	1.16	0.59	3.53E-05
Hombres	0.89	0.81	0.97	0.08	0.04	1.81E-07
18-19	0.00	0.00	0.00	0.00	0.00	0.00E+00
20-24	0.14	0.05	0.23	0.09	0.05	2.13E-07
25-29	0.27	0.14	0.40	0.13	0.07	4.32E-07
30-34	0.14	0.04	0.23	0.09	0.05	2.22E-07
35-39	0.32	0.16	0.47	0.16	0.08	6.32E-07
40-44	0.27	0.12	0.42	0.15	0.07	5.56E-07
45-49	0.65	0.40	0.90	0.25	0.13	1.68E-06
50-54	0.46	0.25	0.68	0.22	0.11	1.21E-06
55-59	1.50	1.07	1.94	0.44	0.22	5.02E-06
60-64	1.69	1.15	2.23	0.54	0.28	7.59E-06
65-69	1.84	1.25	2.43	0.59	0.30	9.05E-06
70-74	3.65	2.66	4.65	1.00	0.51	2.58E-05
75-79	5.02	3.65	6.39	1.37	0.70	4.88E-05
80 y más	10.27	8.46	12.08	1.81	0.92	8.52E-05
Mujeres	0.66	0.59	0.73	0.07	0.04	1.29E-07
18-19	0.00	0.00	0.00	0.00	0.00	0.00E+00
20-24	0.02	0.00	0.05	0.03	0.02	2.70E-08
25-29	0.03	0.00	0.06	0.04	0.02	3.51E-08
30-34	0.10	0.00	0.20	0.10	0.05	2.64E-07
35-39	0.17	0.05	0.30	0.12	0.06	4.02E-07
40-44	0.17	0.06	0.28	0.11	0.06	3.10E-07
45-49	0.22	0.08	0.36	0.14	0.07	5.27E-07
50-54	0.42	0.22	0.62	0.20	0.10	1.04E-06
55-59	0.36	0.15	0.56	0.20	0.10	1.08E-06
60-64	0.86	0.51	1.22	0.35	0.18	3.21E-06
65-69	1.37	0.83	1.91	0.54	0.28	7.59E-06
70-74	2.73	1.92	3.55	0.81	0.41	1.72E-05
75-79	4.77	3.48	6.07	1.29	0.66	4.35E-05
80 y más	9.13	7.61	10.66	1.53	0.78	6.06E-05

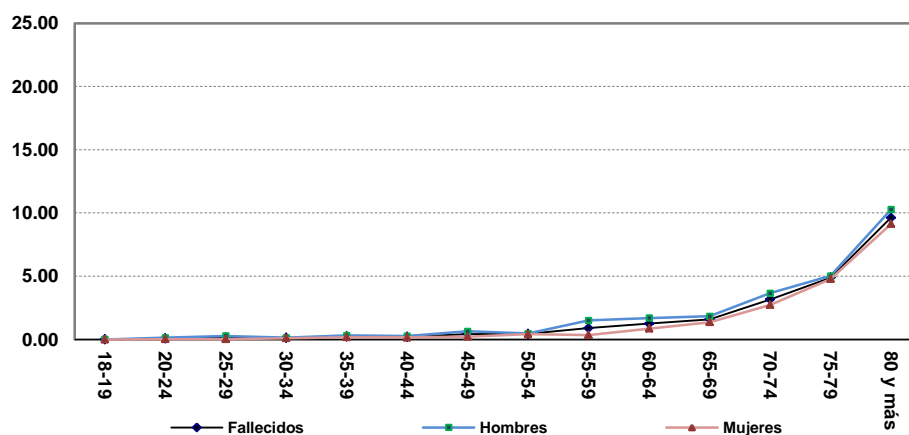

Resultados por tipo de sección
Indicador referido a: Ciudadanos en Lista Nominal

5.2.3 Resultados por tipo de sección

Cuadro 17. Situación de residencia y causa de no residencia en el domicilio de registro de los ciudadanos inscritos en la Lista Nominal en secciones urbanas, 2015

Indicador	Estimación del indicador %	Intervalo de confianza (95%)		Precisión %	Error estándar %	Error cuadrático medio
		Límite inferior	Límite superior			
Residentes en la sección	84.57	84.25	84.89	0.32	0.16	2.63E-06
Residentes en el domicilio	76.71	76.34	77.07	0.36	0.19	3.47E-06
Causas de no residencia en el domicilio del registro electoral:						
Cambio de domicilio no reportado	18.47	18.14	18.79	0.33	0.17	2.80E-06
Cambio de domicilio al mismo municipio	7.41	7.18	7.63	0.22	0.11	1.29E-06
Cambio de domicilio a otro municipio dentro del mismo estado	2.69	2.56	2.83	0.13	0.07	4.51E-07
Cambio de domicilio a otro estado	1.75	1.65	1.86	0.11	0.05	3.01E-07
Cambio de domicilio a otro país	1.33	1.24	1.42	0.09	0.05	2.20E-07
Destino del cambio no especificado	5.28	5.08	5.48	0.20	0.10	1.02E-06
Fallecidos	0.72	0.66	0.79	0.06	0.03	1.07E-07
Reconocidos que no han vivido en el domicilio	0.53	0.47	0.59	0.06	0.03	8.32E-08
Suspendidos de derechos políticos	0.03	0.01	0.04	0.01	0.01	4.06E-09
Residentes con domicilio mal ubicado	1.10	1.02	1.19	0.09	0.05	2.06E-07
Otra causa de no residencia en el domicilio	0.03	0.02	0.05	0.01	0.01	4.71E-09
Causa de no residencia no especificada	2.41	2.28	2.54	0.13	0.07	4.56E-07
Error en sección	1.50	1.40	1.61	0.11	0.05	2.88E-07
Ciudadanos no reconocidos	3.05	2.90	3.20	0.15	0.08	5.81E-07
No reconocidos y el domicilio es vivienda habitada	1.85	1.74	1.96	0.11	0.06	3.25E-07
No reconocidos y el domicilio es predio no habitado	0.55	0.49	0.61	0.06	0.03	1.01E-07
Domicilios no localizados	0.82	0.74	0.90	0.08	0.04	1.64E-07

Resultados por tipo de sección
Indicador referido a: Ciudadanos en Lista Nominal

Cuadro 18. Residentes habituales inscritos en la Lista Nominal ausentes al momento de la entrevista según causa y tiempo de ausencia, y lugar en el que se encontraban en secciones urbanas, 2015

Indicador	Estimación del indicador %	Intervalo de confianza (95%)		Precisión %	Error estándar %	Error cuadrático medio
		Límite inferior	Límite superior			
Residentes habituales ausentes al momento de la entrevista	29.62	29.17	30.08	0.45	0.23	5.38E-06
Causas de ausencia:						
Estaba trabajando	23.11	22.70	23.51	0.41	0.21	4.29E-06
Estaba estudiando	2.20	2.09	2.30	0.11	0.06	3.07E-07
Estaba enfermo u hospitalizado	0.96	0.89	1.03	0.07	0.04	1.45E-07
Estaba de viaje o vacaciones	2.49	2.36	2.62	0.13	0.07	4.51E-07
Otra causa	0.37	0.32	0.42	0.05	0.03	7.08E-08
No se especificó la causa	0.50	0.44	0.56	0.06	0.03	9.72E-08
Tiempo de ausencia:						
Regresa diario	12.66	12.29	13.02	0.37	0.19	3.48E-06
De un día a un mes	11.89	11.56	12.23	0.33	0.17	2.89E-06
De uno a seis meses	1.98	1.85	2.12	0.13	0.07	4.70E-07
Más de seis meses y menos de un año	0.09	0.06	0.12	0.03	0.02	2.35E-08
Un año o más	0.25	0.20	0.29	0.04	0.02	4.51E-08
Tiempo de ausencia no especificado	2.75	2.55	2.94	0.20	0.10	9.99E-07
Lugar en el que estudian o trabajan los ciudadanos ausentes:						
Mismo municipio	13.21	12.87	13.56	0.34	0.18	3.09E-06
Otro municipio de la entidad	6.85	6.60	7.09	0.24	0.12	1.51E-06
Fuera de la entidad pero dentro del país	3.61	3.43	3.79	0.18	0.09	8.32E-07
Fuera del país	0.55	0.49	0.61	0.06	0.03	9.46E-08
No especificó lugar	1.09	1.00	1.17	0.09	0.04	2.01E-07

Resultados por tipo de sección
Indicador referido a: Ciudadanos en Lista Nominal

Cuadro 19. Situación de residencia y causa de no residencia en el domicilio de registro de los ciudadanos inscritos en la Lista Nominal en secciones no urbanas, 2015

Indicador	Estimación del indicador %	Intervalo de confianza (95%)		Precisión %	Error estándar %	Error cuadrático medio
		Límite inferior	Límite superior			
Residentes en la sección	89.29	88.87	89.72	0.42	0.22	4.70E-06
Residentes en el domicilio	86.01	85.51	86.52	0.51	0.26	6.66E-06
Causas de no residencia en el domicilio del registro electoral:						
Cambio de domicilio no reportado	11.94	11.48	12.40	0.46	0.23	5.52E-06
Cambio de domicilio al mismo municipio	4.43	4.13	4.72	0.29	0.15	2.23E-06
Cambio de domicilio a otro municipio dentro del mismo estado	2.19	2.00	2.37	0.18	0.09	8.86E-07
Cambio de domicilio a otro estado	1.49	1.35	1.64	0.14	0.07	5.46E-07
Cambio de domicilio a otro país	2.36	2.15	2.57	0.21	0.11	1.12E-06
Destino del cambio no especificado	1.47	1.27	1.68	0.20	0.10	1.07E-06
Fallecidos	0.87	0.77	0.98	0.10	0.05	2.86E-07
Reconocidos que no han vivido en el domicilio	0.25	0.18	0.31	0.07	0.03	1.13E-07
Suspendidos de derechos políticos	0.02	0.00	0.03	0.01	0.01	5.07E-09
Residentes con domicilio mal ubicado	0.28	0.21	0.35	0.07	0.04	1.25E-07
Otra causa de no residencia en el domicilio	0.02	0.00	0.03	0.01	0.01	5.18E-09
Causa de no residencia no especificada	0.61	0.49	0.73	0.12	0.06	3.85E-07
Error en sección	0.38	0.30	0.46	0.08	0.04	1.74E-07
Ciudadanos no reconocidos	1.21	1.04	1.38	0.17	0.09	7.55E-07
No reconocidos y el domicilio es vivienda habitada	0.37	0.28	0.47	0.09	0.05	2.11E-07
No reconocidos y el domicilio es predio no habitado	0.19	0.14	0.25	0.05	0.03	7.60E-08
Domicilios no localizados	0.98	0.83	1.12	0.14	0.07	5.32E-07

Cuadro 20. Residentes habituales inscritos en la Lista Nominal ausentes al momento de la entrevista según causa y tiempo de ausencia, y lugar en el que se encontraban en secciones no urbanas, 2015

Indicador	Estimación del indicador %	Intervalo de confianza (95%)		Precisión %	Error estándar %	Error cuadrático medio
		Límite inferior	Límite superior			
Residentes habituales ausentes al momento de la entrevista	31.01	30.26	31.76	0.75	0.38	1.47E-05
Causas de ausencia:						
Estaba trabajando	25.26	24.58	25.95	0.68	0.35	1.21E-05
Estaba estudiando	1.60	1.45	1.75	0.15	0.08	5.92E-07
Estaba enfermo u hospitalizado	1.17	1.04	1.29	0.12	0.06	3.98E-07
Estaba de viaje o vacaciones	2.25	2.06	2.44	0.19	0.10	9.74E-07
Otra causa	0.36	0.28	0.43	0.07	0.04	1.41E-07
No se especificó la causa	0.37	0.29	0.46	0.08	0.04	1.79E-07
Tiempo de ausencia:						
Regresa diario	7.24	6.74	7.74	0.50	0.26	6.55E-06
De un día a un mes	16.31	15.69	16.92	0.62	0.31	9.85E-06
De uno a seis meses	4.00	3.67	4.33	0.33	0.17	2.85E-06
Más de seis meses y menos de un año	0.23	0.16	0.30	0.07	0.03	1.19E-07
Un año o más	0.89	0.75	1.02	0.13	0.07	4.59E-07
Tiempo de ausencia no especificado	2.34	2.08	2.60	0.26	0.13	1.78E-06
Lugar en el que estudian o trabajan los ciudadanos ausentes:						
Mismo municipio	12.60	12.02	13.19	0.58	0.30	8.90E-06
Otro municipio de la entidad	8.40	7.97	8.83	0.43	0.22	4.81E-06
Fuera de la entidad pero dentro del país	4.30	3.98	4.61	0.31	0.16	2.58E-06
Fuera del país	1.19	1.05	1.34	0.14	0.07	5.22E-07
No especificó lugar	0.37	0.27	0.46	0.09	0.05	2.33E-07

Resultados por entidad federativa
Indicador referido a: Ciudadanos en Lista Nominal

5.2.4 Resultados por entidad federativa

Cuadro 21. Residentes en la sección de registro por entidad federativa

Entidad federativa	Estimación del indicador %	Intervalo de confianza (95%)		Precisión %	Error estándar %	Error cuadrático medio
		Límite inferior	Límite superior			
Nacional	86.07	85.82	86.32	0.25	0.13	1.64E-06
1 Aguascalientes	81.51	79.15	83.86	2.35	1.20	1.44E-04
2 Baja California	77.04	75.29	78.79	1.75	0.89	7.96E-05
3 Baja California Sur	80.23	76.86	83.60	3.37	1.72	2.96E-04
4 Campeche	89.47	86.58	92.36	2.89	1.47	2.18E-04
5 Coahuila	80.77	79.02	82.52	1.75	0.89	7.96E-05
6 Colima	79.69	76.61	82.77	3.08	1.57	2.47E-04
7 Chiapas	89.64	88.48	90.79	1.15	0.59	3.47E-05
8 Chihuahua	80.90	79.03	82.77	1.87	0.96	9.12E-05
9 Distrito Federal	88.76	88.05	89.46	0.70	0.36	1.29E-05
10 Durango	84.58	80.99	88.17	3.59	1.83	3.36E-04
11 Guanajuato	84.69	83.46	85.91	1.23	0.63	3.91E-05
12 Guerrero	86.45	84.84	88.06	1.61	0.82	6.72E-05
13 Hidalgo	89.50	88.13	90.86	1.37	0.70	4.86E-05
14 Jalisco	81.77	80.68	82.86	1.09	0.56	3.09E-05
15 México	89.07	88.48	89.65	0.58	0.30	8.83E-06
16 Michoacán	85.35	84.07	86.63	1.28	0.65	4.27E-05
17 Morelos	86.24	84.41	88.07	1.83	0.93	8.71E-05
18 Nayarit	79.64	76.78	82.50	2.86	1.46	2.13E-04
19 Nuevo León	83.64	82.38	84.90	1.26	0.64	4.15E-05
20 Oaxaca	88.99	87.81	90.16	1.18	0.60	3.60E-05
21 Puebla	88.09	87.13	89.06	0.96	0.49	2.42E-05
22 Querétaro	88.19	86.32	90.05	1.87	0.95	9.08E-05
23 Quintana Roo	84.49	82.01	86.97	2.48	1.26	1.60E-04
24 San Luis Potosí	89.25	87.79	90.70	1.46	0.74	5.52E-05
25 Sinaloa	83.29	81.55	85.03	1.74	0.89	7.87E-05
26 Sonora	83.35	81.74	84.96	1.61	0.82	6.73E-05
27 Tabasco	87.22	85.16	89.28	2.06	1.05	1.11E-04
28 Tamaulipas	83.39	81.66	85.12	1.73	0.88	7.78E-05
29 Tlaxcala	91.54	89.53	93.54	2.01	1.02	1.05E-04
30 Veracruz	88.65	87.75	89.54	0.89	0.46	2.08E-05
31 Yucatán	86.43	84.69	88.18	1.75	0.89	7.95E-05
32 Zacatecas	84.03	81.66	86.39	2.36	1.21	1.45E-04

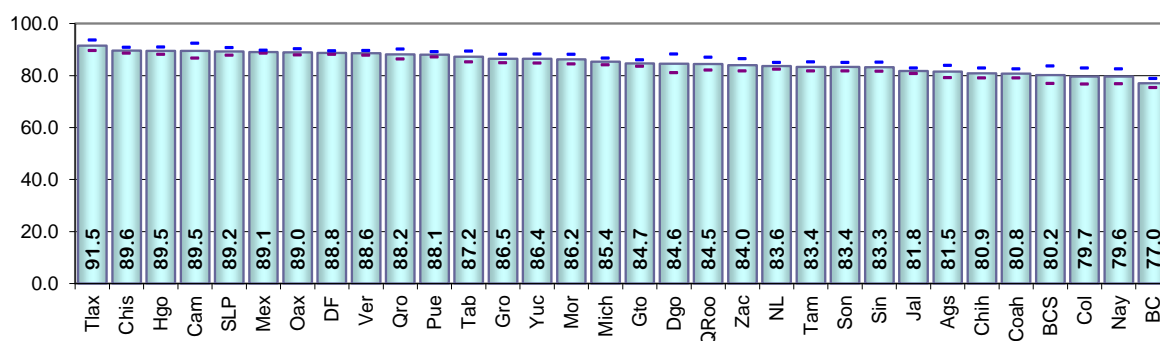

Resultados por entidad federativa
Indicador referido a: Ciudadanos en Lista Nominal

Cuadro 22. Residentes en el domicilio de registro por entidad federativa

Entidad federativa	Estimación del indicador %	Intervalo de confianza (95%)		Precisión %	Error estándar %	Error cuadrático medio
		Límite inferior	Límite superior			
Nacional	79.54	79.25	79.83	0.29	0.15	2.16E-06
1 Aguascalientes	73.97	71.56	76.38	2.41	1.23	1.51E-04
2 Baja California	68.02	66.10	69.93	1.91	0.98	9.54E-05
3 Baja California Sur	72.01	68.58	75.44	3.43	1.75	3.06E-04
4 Campeche	83.56	79.92	87.21	3.64	1.86	3.45E-04
5 Coahuila	74.42	72.52	76.32	1.90	0.97	9.40E-05
6 Colima	69.93	67.24	72.62	2.69	1.37	1.88E-04
7 Chiapas	86.38	85.00	87.76	1.38	0.70	4.95E-05
8 Chihuahua	73.68	71.68	75.67	2.00	1.02	1.04E-04
9 Distrito Federal	78.93	78.03	79.83	0.90	0.46	2.12E-05
10 Durango	79.55	75.90	83.20	3.65	1.86	3.46E-04
11 Guanajuato	79.34	78.01	80.67	1.33	0.68	4.60E-05
12 Guerrero	83.22	81.34	85.10	1.88	0.96	9.18E-05
13 Hidalgo	85.01	83.43	86.60	1.58	0.81	6.54E-05
14 Jalisco	72.72	71.48	73.96	1.24	0.63	4.00E-05
15 México	82.34	81.61	83.07	0.73	0.37	1.38E-05
16 Michoacán	79.96	78.55	81.37	1.41	0.72	5.18E-05
17 Morelos	78.93	76.83	81.02	2.09	1.07	1.14E-04
18 Nayarit	71.95	69.29	74.60	2.65	1.35	1.83E-04
19 Nuevo León	75.59	74.05	77.12	1.53	0.78	6.13E-05
20 Oaxaca	85.31	84.01	86.60	1.30	0.66	4.37E-05
21 Puebla	83.02	81.91	84.12	1.10	0.56	3.17E-05
22 Querétaro	82.05	79.76	84.34	2.29	1.17	1.36E-04
23 Quintana Roo	68.13	63.85	72.42	4.29	2.19	4.78E-04
24 San Luis Potosí	83.97	82.29	85.64	1.67	0.85	7.30E-05
25 Sinaloa	79.27	77.41	81.12	1.85	0.95	8.93E-05
26 Sonora	77.32	75.64	79.01	1.68	0.86	7.37E-05
27 Tabasco	81.87	79.60	84.15	2.27	1.16	1.34E-04
28 Tamaulipas	75.55	73.77	77.33	1.78	0.91	8.24E-05
29 Tlaxcala	87.72	85.07	90.36	2.64	1.35	1.82E-04
30 Veracruz	83.49	82.48	84.51	1.02	0.52	2.68E-05
31 Yucatán	82.25	80.34	84.16	1.91	0.97	9.45E-05
32 Zacatecas	80.44	77.90	82.99	2.55	1.30	1.69E-04

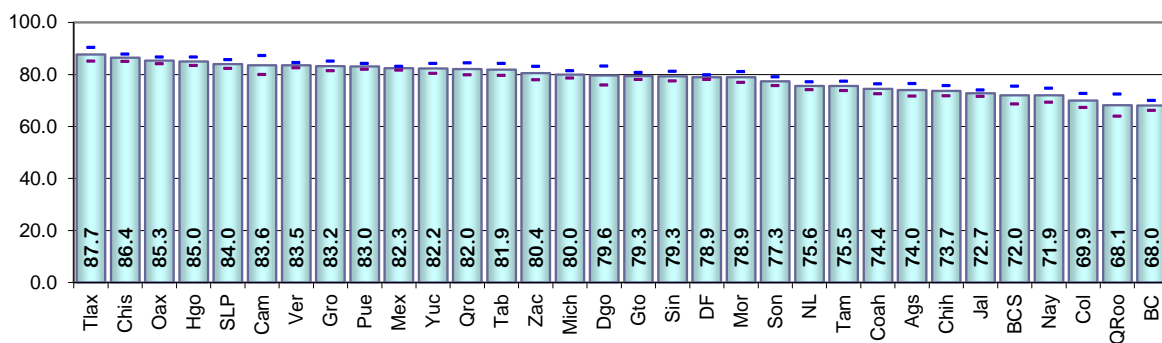

Resultados por entidad federativa
Indicador referido a: Ciudadanos en Lista Nominal

Cuadro 23. Cambio de domicilio no reportado por entidad federativa

Entidad federativa	Estimación del indicador %	Intervalo de confianza (95%)		Precisión %	Error estándar %	Error cuadrático medio
		Límite inferior	Límite superior			
Nacional	16.48	16.22	16.74	0.26	0.13	1.76E-06
1 Aguascalientes	24.94	22.58	27.30	2.36	1.20	1.45E-04
2 Baja California	27.51	25.69	29.33	1.82	0.93	8.63E-05
3 Baja California Sur	22.95	18.80	27.10	4.15	2.11	4.47E-04
4 Campeche	11.05	8.52	13.59	2.53	1.29	1.67E-04
5 Coahuila	21.78	20.12	23.44	1.66	0.84	7.13E-05
6 Colima	26.37	23.53	29.21	2.84	1.45	2.10E-04
7 Chiapas	11.85	10.57	13.12	1.27	0.65	4.22E-05
8 Chihuahua	21.91	20.15	23.67	1.76	0.90	8.08E-05
9 Distrito Federal	13.93	13.23	14.63	0.70	0.36	1.27E-05
10 Durango	15.10	11.72	18.48	3.38	1.72	2.97E-04
11 Guanajuato	16.59	15.37	17.81	1.22	0.62	3.85E-05
12 Guerrero	13.65	11.99	15.32	1.66	0.85	7.21E-05
13 Hidalgo	12.37	10.80	13.93	1.57	0.80	6.40E-05
14 Jalisco	21.80	20.72	22.87	1.08	0.55	3.02E-05
15 México	13.93	13.26	14.60	0.67	0.34	1.16E-05
16 Michoacán	18.09	16.67	19.51	1.42	0.72	5.24E-05
17 Morelos	16.65	14.69	18.61	1.96	1.00	9.98E-05
18 Nayarit	23.96	21.32	26.61	2.64	1.35	1.82E-04
19 Nuevo León	19.89	18.52	21.25	1.37	0.70	4.86E-05
20 Oaxaca	12.16	10.97	13.36	1.20	0.61	3.73E-05
21 Puebla	13.76	12.81	14.70	0.95	0.48	2.33E-05
22 Querétaro	16.39	14.19	18.58	2.20	1.12	1.26E-04
23 Quintana Roo	26.62	22.51	30.73	4.11	2.10	4.40E-04
24 San Luis Potosí	13.20	11.68	14.73	1.52	0.78	6.04E-05
25 Sinaloa	17.29	15.55	19.03	1.74	0.89	7.84E-05
26 Sonora	17.82	16.32	19.33	1.50	0.77	5.90E-05
27 Tabasco	15.75	13.72	17.77	2.02	1.03	1.07E-04
28 Tamaulipas	18.97	17.34	20.60	1.63	0.83	6.92E-05
29 Tlaxcala	9.29	7.18	11.40	2.11	1.08	1.16E-04
30 Veracruz	13.15	12.23	14.06	0.91	0.47	2.17E-05
31 Yucatán	14.01	12.35	15.67	1.66	0.85	7.16E-05
32 Zacatecas	16.69	14.28	19.11	2.42	1.23	1.52E-04

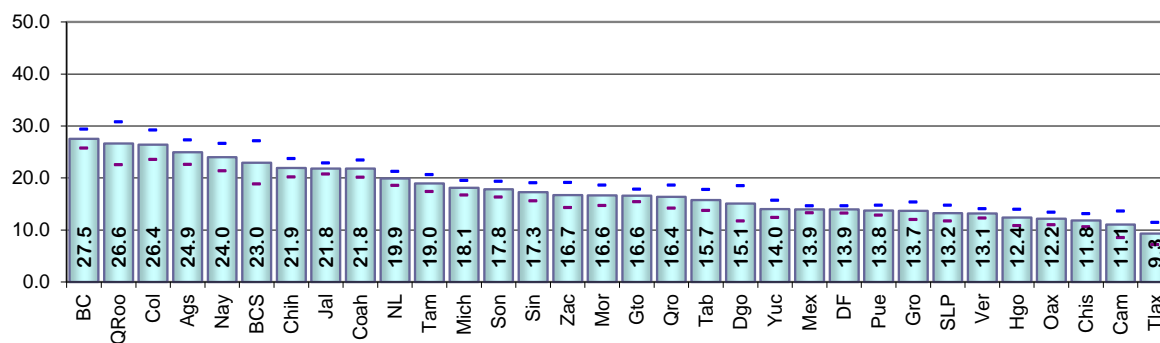

Cuadro 24. Cambio de domicilio no reportado hacia el mismo municipio por entidad federativa

Entidad federativa	Estimación del indicador %	Intervalo de confianza (95%)		Precisión %	Error estándar %	Error cuadrático medio
		Límite inferior	Límite superior			
Nacional	6.50	6.33	6.68	0.17	0.09	7.90E-07
1 Aguascalientes	14.34	12.12	16.55	2.22	1.13	1.28E-04
2 Baja California	13.29	11.87	14.71	1.42	0.72	5.24E-05
3 Baja California Sur	14.89	11.88	17.90	3.01	1.53	2.36E-04
4 Campeche	5.92	4.15	7.69	1.77	0.90	8.13E-05
5 Coahuila	12.26	10.95	13.56	1.30	0.67	4.43E-05
6 Colima	11.62	8.61	14.64	3.01	1.54	2.37E-04
7 Chiapas	5.46	4.63	6.29	0.83	0.42	1.79E-05
8 Chihuahua	11.63	10.21	13.05	1.42	0.72	5.25E-05
9 Distrito Federal	2.43	2.13	2.74	0.31	0.16	2.48E-06
10 Durango	7.91	5.61	10.21	2.30	1.17	1.37E-04
11 Guanajuato	8.15	7.29	9.00	0.85	0.43	1.88E-05
12 Guerrero	5.07	4.02	6.13	1.06	0.54	2.90E-05
13 Hidalgo	4.18	3.23	5.14	0.95	0.49	2.37E-05
14 Jalisco	8.12	7.33	8.91	0.79	0.40	1.63E-05
15 México	3.95	3.60	4.29	0.34	0.18	3.07E-06
16 Michoacán	7.98	6.98	8.99	1.01	0.51	2.64E-05
17 Morelos	4.05	2.91	5.19	1.14	0.58	3.37E-05
18 Nayarit	13.88	11.22	16.53	2.65	1.35	1.83E-04
19 Nuevo León	5.50	4.57	6.44	0.94	0.48	2.28E-05
20 Oaxaca	3.79	3.13	4.44	0.65	0.33	1.10E-05
21 Puebla	4.63	3.98	5.27	0.64	0.33	1.07E-05
22 Querétaro	5.06	3.80	6.33	1.26	0.64	4.15E-05
23 Quintana Roo	7.33	5.85	8.81	1.48	0.76	5.71E-05
24 San Luis Potosí	5.49	4.54	6.44	0.95	0.48	2.33E-05
25 Sinaloa	9.44	8.19	10.69	1.25	0.64	4.08E-05
26 Sonora	10.04	8.73	11.35	1.31	0.67	4.45E-05
27 Tabasco	6.05	4.97	7.13	1.08	0.55	3.05E-05
28 Tamaulipas	9.02	7.71	10.33	1.31	0.67	4.45E-05
29 Tlaxcala	3.86	2.49	5.23	1.37	0.70	4.86E-05
30 Veracruz	5.26	4.62	5.89	0.64	0.32	1.05E-05
31 Yucatán	8.78	7.29	10.26	1.48	0.76	5.72E-05
32 Zacatecas	7.43	6.03	8.83	1.40	0.71	5.08E-05

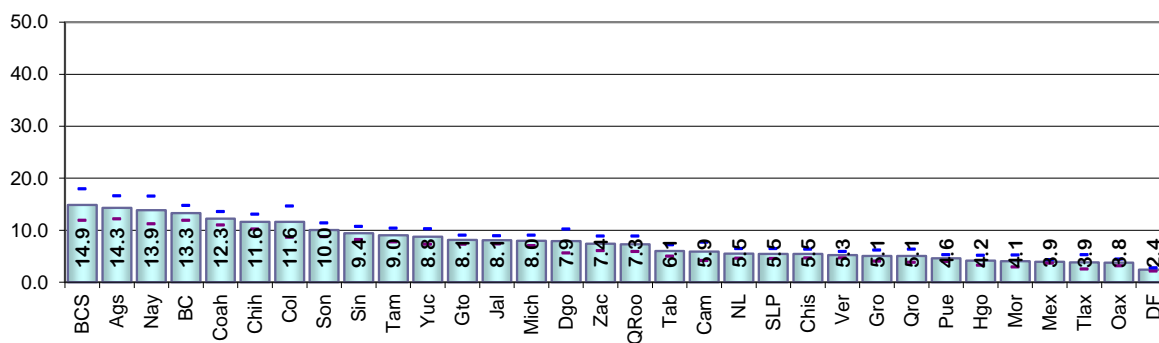

Resultados por entidad federativa
Indicador referido a: Ciudadanos en Lista Nominal

Cuadro 25. Cambio de domicilio no reportado hacia otro municipio del mismo estado por entidad federativa

Entidad federativa	Estimación del indicador %	Intervalo de confianza (95%)		Precisión %	Error estándar %	Error cuadrático medio
		Límite inferior	Límite superior			
Nacional	2.54	2.43	2.65	0.11	0.05	2.91E-07
1 Aguascalientes	1.78	1.05	2.51	0.73	0.37	1.40E-05
2 Baja California	1.42	0.83	2.01	0.59	0.30	9.00E-06
3 Baja California Sur	1.84	0.86	2.82	0.98	0.50	2.50E-05
4 Campeche	2.34	1.12	3.56	1.22	0.62	3.85E-05
5 Coahuila	2.18	1.58	2.78	0.60	0.31	9.31E-06
6 Colima	2.07	1.13	3.02	0.94	0.48	2.32E-05
7 Chiapas	2.62	2.02	3.22	0.60	0.31	9.36E-06
8 Chihuahua	1.87	1.19	2.55	0.68	0.35	1.21E-05
9 Distrito Federal	2.61	2.27	2.95	0.34	0.17	3.01E-06
10 Durango	1.60	0.67	2.54	0.94	0.48	2.28E-05
11 Guanajuato	1.21	0.87	1.54	0.33	0.17	2.86E-06
12 Guerrero	2.06	1.43	2.69	0.63	0.32	1.03E-05
13 Hidalgo	2.36	1.73	2.99	0.63	0.32	1.03E-05
14 Jalisco	4.03	3.54	4.53	0.49	0.25	6.30E-06
15 México	2.64	2.37	2.92	0.27	0.14	1.93E-06
16 Michoacán	1.47	1.10	1.83	0.37	0.19	3.54E-06
17 Morelos	3.34	2.42	4.26	0.92	0.47	2.21E-05
18 Nayarit	3.60	2.32	4.88	1.28	0.65	4.28E-05
19 Nuevo León	6.65	5.82	7.47	0.82	0.42	1.76E-05
20 Oaxaca	2.90	2.25	3.54	0.64	0.33	1.08E-05
21 Puebla	2.43	1.95	2.90	0.48	0.24	5.89E-06
22 Querétaro	2.70	1.80	3.60	0.90	0.46	2.12E-05
23 Quintana Roo	1.44	0.93	1.95	0.51	0.26	6.77E-06
24 San Luis Potosí	1.76	1.23	2.29	0.53	0.27	7.25E-06
25 Sinaloa	2.03	1.53	2.53	0.50	0.25	6.41E-06
26 Sonora	2.12	1.43	2.80	0.69	0.35	1.23E-05
27 Tabasco	2.41	1.55	3.26	0.85	0.44	1.90E-05
28 Tamaulipas	1.13	0.74	1.52	0.39	0.20	3.95E-06
29 Tlaxcala	1.07	0.39	1.75	0.68	0.35	1.19E-05
30 Veracruz	2.85	2.42	3.29	0.44	0.22	4.97E-06
31 Yucatán	1.99	1.33	2.65	0.66	0.34	1.13E-05
32 Zacatecas	1.47	0.52	2.42	0.95	0.49	2.36E-05

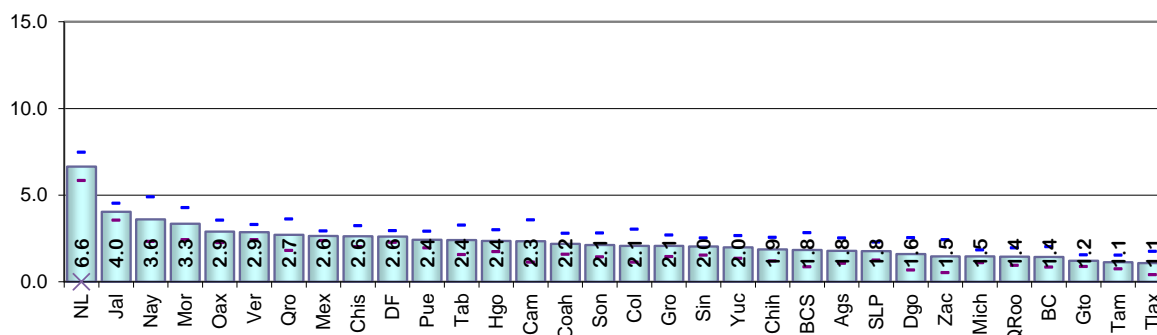

Cuadro 26. Cambio de domicilio no reportado hacia otro estado por entidad federativa

Entidad federativa	Estimación del indicador %	Intervalo de confianza (95%)		Precisión %	Error estándar %	Error cuadrático medio
		Límite inferior	Límite superior			
Nacional	1.67	1.59	1.76	0.09	0.04	1.92E-07
1 Aguascalientes	1.26	0.65	1.88	0.61	0.31	9.82E-06
2 Baja California	3.64	2.81	4.47	0.83	0.42	1.80E-05
3 Baja California Sur	1.29	0.49	2.09	0.80	0.41	1.67E-05
4 Campeche	1.22	0.25	2.20	0.97	0.50	2.45E-05
5 Coahuila	1.39	0.93	1.85	0.46	0.23	5.46E-06
6 Colima	2.07	0.98	3.16	1.09	0.56	3.08E-05
7 Chiapas	1.48	1.03	1.93	0.45	0.23	5.33E-06
8 Chihuahua	1.21	0.77	1.65	0.44	0.23	5.12E-06
9 Distrito Federal	1.91	1.62	2.21	0.30	0.15	2.28E-06
10 Durango	1.46	0.89	2.03	0.57	0.29	8.35E-06
11 Guanajuato	0.82	0.56	1.08	0.26	0.13	1.77E-06
12 Guerrero	1.67	1.14	2.19	0.53	0.27	7.27E-06
13 Hidalgo	1.91	1.35	2.46	0.56	0.28	8.08E-06
14 Jalisco	1.26	0.98	1.53	0.28	0.14	1.98E-06
15 México	1.83	1.60	2.06	0.23	0.12	1.42E-06
16 Michoacán	1.60	1.20	2.00	0.40	0.20	4.12E-06
17 Morelos	2.38	1.67	3.10	0.72	0.37	1.34E-05
18 Nayarit	1.22	0.56	1.88	0.66	0.34	1.14E-05
19 Nuevo León	1.06	0.67	1.44	0.38	0.20	3.80E-06
20 Oaxaca	2.02	1.56	2.49	0.47	0.24	5.65E-06
21 Puebla	1.78	1.39	2.18	0.39	0.20	4.01E-06
22 Querétaro	2.73	1.67	3.79	1.06	0.54	2.93E-05
23 Quintana Roo	2.45	1.59	3.31	0.86	0.44	1.94E-05
24 San Luis Potosí	1.33	0.85	1.82	0.48	0.25	6.06E-06
25 Sinaloa	1.79	1.21	2.36	0.58	0.29	8.61E-06
26 Sonora	1.69	1.13	2.25	0.56	0.28	8.09E-06
27 Tabasco	2.86	1.99	3.73	0.87	0.44	1.96E-05
28 Tamaulipas	1.21	0.76	1.66	0.45	0.23	5.27E-06
29 Tlaxcala	1.47	0.64	2.30	0.83	0.42	1.78E-05
30 Veracruz	1.63	1.29	1.98	0.34	0.17	3.06E-06
31 Yucatán	0.70	0.33	1.08	0.38	0.19	3.67E-06
32 Zacatecas	1.53	0.72	2.34	0.81	0.41	1.70E-05

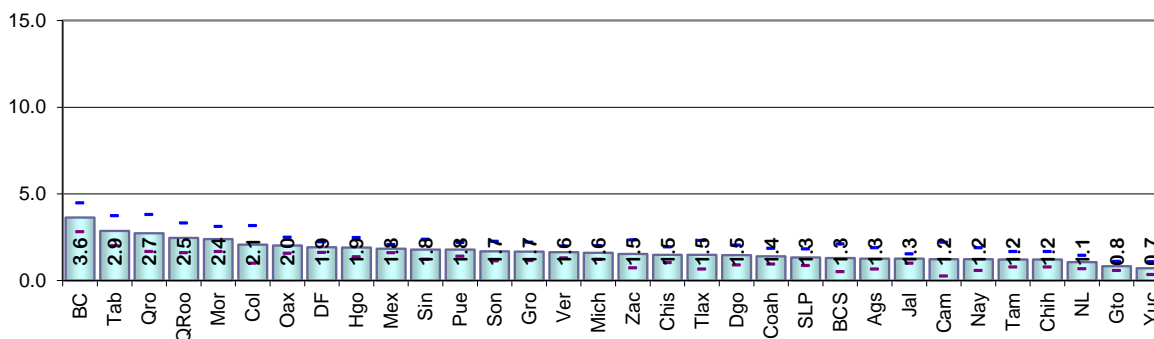

Resultados por entidad federativa
Indicador referido a: Ciudadanos en Lista Nominal

Cuadro 27. Cambio de domicilio no reportado hacia otro país por entidad federativa

Entidad federativa	Estimación del indicador %	Intervalo de confianza (95%)		Precisión %	Error estándar %	Error cuadrático medio
		Límite inferior	Límite superior			
Nacional	1.64	1.56	1.73	0.09	0.04	1.93E-07
1 Aguascalientes	1.92	1.09	2.75	0.83	0.42	1.80E-05
2 Baja California	3.09	2.42	3.76	0.67	0.34	1.17E-05
3 Baja California Sur	0.12	0.00	0.31	0.20	0.10	1.04E-06
4 Campeche	0.23	0.00	0.55	0.32	0.16	2.72E-06
5 Coahuila	1.51	1.06	1.97	0.46	0.23	5.40E-06
6 Colima	3.16	1.97	4.34	1.18	0.60	3.64E-05
7 Chiapas	0.52	0.25	0.79	0.27	0.14	1.85E-06
8 Chihuahua	2.35	1.83	2.87	0.52	0.26	7.00E-06
9 Distrito Federal	0.54	0.40	0.68	0.14	0.07	5.15E-07
10 Durango	1.53	0.70	2.36	0.83	0.42	1.78E-05
11 Guanajuato	4.08	3.42	4.75	0.66	0.34	1.15E-05
12 Guerrero	2.43	1.87	3.00	0.57	0.29	8.34E-06
13 Hidalgo	1.11	0.64	1.58	0.47	0.24	5.66E-06
14 Jalisco	2.89	2.45	3.32	0.43	0.22	4.84E-06
15 México	0.60	0.46	0.75	0.14	0.07	5.22E-07
16 Michoacán	4.30	3.50	5.09	0.79	0.40	1.64E-05
17 Morelos	2.31	1.57	3.05	0.74	0.38	1.41E-05
18 Nayarit	1.78	0.88	2.68	0.90	0.46	2.10E-05
19 Nuevo León	1.17	0.71	1.63	0.46	0.23	5.48E-06
20 Oaxaca	2.13	1.62	2.65	0.51	0.26	6.86E-06
21 Puebla	1.58	1.20	1.96	0.38	0.19	3.80E-06
22 Querétaro	0.75	0.27	1.22	0.48	0.24	5.90E-06
23 Quintana Roo	0.30	0.04	0.56	0.26	0.13	1.73E-06
24 San Luis Potosí	1.91	1.37	2.45	0.54	0.28	7.59E-06
25 Sinaloa	1.33	0.88	1.78	0.45	0.23	5.21E-06
26 Sonora	1.70	1.14	2.25	0.55	0.28	7.95E-06
27 Tabasco	0.33	0.00	0.67	0.34	0.17	2.92E-06
28 Tamaulipas	2.34	1.76	2.92	0.58	0.30	8.73E-06
29 Tlaxcala	0.96	0.14	1.78	0.82	0.42	1.74E-05
30 Veracruz	0.57	0.38	0.76	0.19	0.10	9.07E-07
31 Yucatán	0.38	0.09	0.67	0.29	0.15	2.18E-06
32 Zacatecas	4.94	3.83	6.04	1.11	0.56	3.18E-05

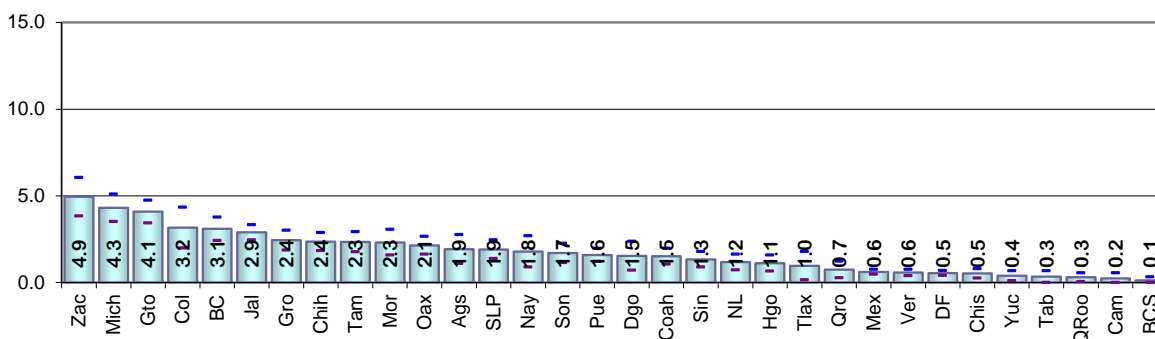

Resultados por entidad federativa
Indicador referido a: Ciudadanos en Lista Nominal

Cuadro 28. Destino del cambio no especificado por entidad federativa

Entidad federativa	Estimación del indicador %	Intervalo de confianza (95%)		Precisión %	Error estándar %	Error cuadrático medio
		Límite inferior	Límite superior			
Nacional	4.12	3.98	4.27	0.15	0.07	5.53E-07
1 Aguascalientes	5.64	4.11	7.17	1.53	0.78	6.12E-05
2 Baja California	6.07	4.99	7.14	1.07	0.55	2.99E-05
3 Baja California Sur	4.81	2.66	6.97	2.15	1.10	1.21E-04
4 Campeche	1.34	0.17	2.51	1.17	0.60	3.55E-05
5 Coahuila	4.44	3.48	5.40	0.96	0.49	2.41E-05
6 Colima	7.45	5.20	9.70	2.25	1.15	1.31E-04
7 Chiapas	1.77	1.30	2.24	0.47	0.24	5.73E-06
8 Chihuahua	4.85	3.88	5.82	0.97	0.49	2.44E-05
9 Distrito Federal	6.43	5.90	6.97	0.54	0.27	7.53E-06
10 Durango	2.60	1.76	3.43	0.83	0.43	1.81E-05
11 Guanajuato	2.34	1.82	2.85	0.52	0.26	6.95E-06
12 Guerrero	2.42	1.64	3.20	0.78	0.40	1.60E-05
13 Hidalgo	2.80	2.00	3.61	0.81	0.41	1.70E-05
14 Jalisco	5.50	4.88	6.11	0.61	0.31	9.73E-06
15 México	4.91	4.52	5.29	0.39	0.20	3.91E-06
16 Michoacán	2.75	2.15	3.34	0.60	0.30	9.22E-06
17 Morelos	4.56	3.48	5.64	1.08	0.55	3.05E-05
18 Nayarit	3.49	2.16	4.81	1.32	0.68	4.56E-05
19 Nuevo León	5.51	4.73	6.29	0.78	0.40	1.58E-05
20 Oaxaca	1.32	0.84	1.81	0.48	0.25	6.10E-06
21 Puebla	3.34	2.84	3.84	0.50	0.26	6.56E-06
22 Querétaro	5.15	3.68	6.61	1.46	0.75	5.58E-05
23 Quintana Roo	15.10	11.03	19.17	4.07	2.08	4.31E-04
24 San Luis Potosí	2.71	1.99	3.43	0.72	0.37	1.34E-05
25 Sinaloa	2.70	1.83	3.57	0.87	0.44	1.96E-05
26 Sonora	2.29	1.65	2.92	0.64	0.33	1.06E-05
27 Tabasco	4.09	2.96	5.23	1.14	0.58	3.37E-05
28 Tamaulipas	5.26	4.25	6.28	1.01	0.52	2.67E-05
29 Tlaxcala	1.93	1.18	2.68	0.75	0.38	1.45E-05
30 Veracruz	2.83	2.35	3.31	0.48	0.24	5.95E-06
31 Yucatán	2.16	1.57	2.74	0.58	0.30	8.86E-06
32 Zacatecas	1.33	0.51	2.14	0.82	0.42	1.73E-05

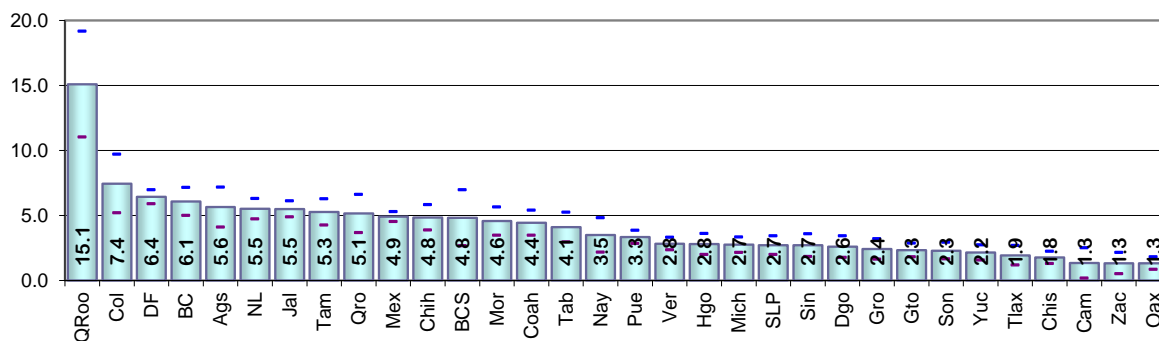

Resultados por entidad federativa
Indicador referido a: Ciudadanos en Lista Nominal

Cuadro 29. Fallecidos con registro en Lista Nominal por entidad federativa

Entidad federativa	Estimación del indicador %	Intervalo de confianza (95%)		Precisión %	Error estándar %	Error cuadrático medio
		Límite inferior	Límite superior			
Nacional	0.77	0.71	0.82	0.05	0.03	7.80E-08
1 Aguascalientes	0.32	0.02	0.63	0.30	0.15	2.38E-06
2 Baja California	0.31	0.11	0.50	0.19	0.10	9.73E-07
3 Baja California Sur	0.64	0.11	1.17	0.53	0.27	7.28E-06
4 Campeche	0.67	0.10	1.25	0.58	0.29	8.62E-06
5 Coahuila	0.85	0.52	1.19	0.33	0.17	2.91E-06
6 Colima	0.67	0.08	1.27	0.59	0.30	9.17E-06
7 Chiapas	0.31	0.16	0.47	0.16	0.08	6.35E-07
8 Chihuahua	0.92	0.54	1.31	0.39	0.20	3.87E-06
9 Distrito Federal	0.93	0.75	1.11	0.18	0.09	8.44E-07
10 Durango	2.39	1.46	3.31	0.92	0.47	2.22E-05
11 Guanajuato	0.84	0.59	1.09	0.25	0.13	1.66E-06
12 Guerrero	1.88	1.28	2.47	0.60	0.30	9.22E-06
13 Hidalgo	0.68	0.36	0.99	0.31	0.16	2.50E-06
14 Jalisco	0.86	0.64	1.08	0.22	0.11	1.24E-06
15 México	0.57	0.45	0.68	0.12	0.06	3.47E-07
16 Michoacán	0.55	0.30	0.81	0.26	0.13	1.71E-06
17 Morelos	0.89	0.41	1.36	0.47	0.24	5.83E-06
18 Nayarit	0.77	0.24	1.31	0.53	0.27	7.44E-06
19 Nuevo León	0.57	0.35	0.80	0.23	0.12	1.36E-06
20 Oaxaca	0.71	0.45	0.98	0.26	0.13	1.81E-06
21 Puebla	1.13	0.85	1.41	0.28	0.14	2.03E-06
22 Querétaro	0.32	0.05	0.60	0.27	0.14	1.95E-06
23 Quintana Roo	0.42	0.13	0.70	0.28	0.14	2.09E-06
24 San Luis Potosí	0.34	0.09	0.60	0.25	0.13	1.67E-06
25 Sinaloa	0.76	0.35	1.16	0.41	0.21	4.28E-06
26 Sonora	0.68	0.34	1.01	0.33	0.17	2.86E-06
27 Tabasco	0.60	0.24	0.96	0.36	0.18	3.37E-06
28 Tamaulipas	1.20	0.78	1.63	0.43	0.22	4.70E-06
29 Tlaxcala	0.21	0.00	0.50	0.29	0.15	2.13E-06
30 Veracruz	0.81	0.59	1.04	0.23	0.12	1.35E-06
31 Yucatán	0.59	0.23	0.95	0.36	0.18	3.38E-06
32 Zacatecas	0.83	0.25	1.41	0.58	0.29	8.65E-06

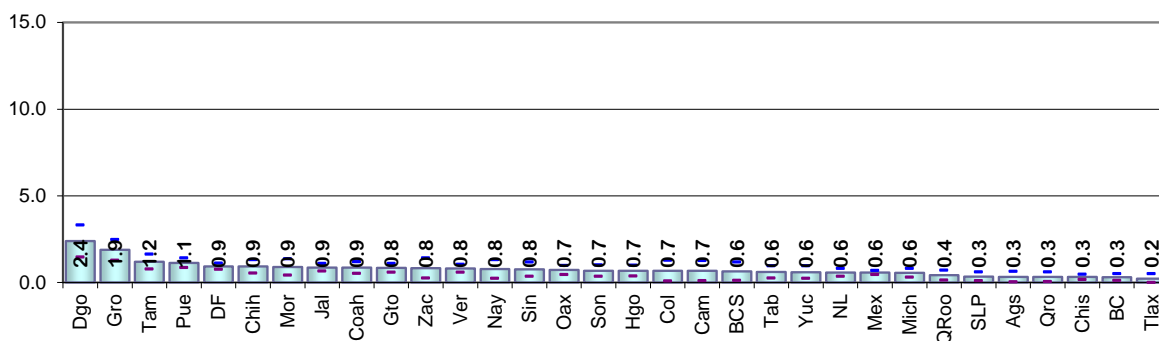

Cuadro 30. Reconocidos que no han vivido en el domicilio de registro por entidad federativa

Entidad federativa	Estimación del indicador %	Intervalo de confianza (95%)		Precisión %	Error estándar %	Error cuadrático medio
		Límite inferior	Límite superior			
Nacional	0.44	0.40	0.49	0.04	0.02	5.03E-08
1 Aguascalientes	0.41	0.08	0.74	0.33	0.17	2.81E-06
2 Baja California	0.63	0.30	0.95	0.33	0.17	2.75E-06
3 Baja California Sur	0.54	0.03	1.04	0.50	0.26	6.59E-06
4 Campeche	0.43	0.00	1.13	0.70	0.36	1.29E-05
5 Coahuila	0.28	0.08	0.47	0.20	0.10	1.00E-06
6 Colima	1.26	0.35	2.17	0.91	0.46	2.15E-05
7 Chiapas	0.34	0.15	0.52	0.19	0.10	9.14E-07
8 Chihuahua	0.58	0.26	0.90	0.32	0.16	2.61E-06
9 Distrito Federal	0.66	0.50	0.82	0.16	0.08	6.66E-07
10 Durango	0.43	0.12	0.74	0.31	0.16	2.49E-06
11 Guanajuato	0.39	0.21	0.58	0.18	0.09	8.48E-07
12 Guerrero	0.18	0.02	0.34	0.16	0.08	6.41E-07
13 Hidalgo	0.26	0.09	0.43	0.17	0.09	7.64E-07
14 Jalisco	0.79	0.56	1.02	0.23	0.12	1.37E-06
15 México	0.40	0.28	0.51	0.11	0.06	3.38E-07
16 Michoacán	0.30	0.14	0.46	0.16	0.08	6.57E-07
17 Morelos	0.82	0.36	1.28	0.46	0.24	5.54E-06
18 Nayarit	0.78	0.11	1.45	0.67	0.34	1.17E-05
19 Nuevo León	0.37	0.16	0.58	0.21	0.11	1.17E-06
20 Oaxaca	0.28	0.10	0.46	0.18	0.09	8.40E-07
21 Puebla	0.32	0.15	0.50	0.17	0.09	7.72E-07
22 Querétaro	0.31	0.04	0.59	0.28	0.14	1.98E-06
23 Quintana Roo	0.49	0.10	0.89	0.40	0.20	4.08E-06
24 San Luis Potosí	0.17	0.00	0.36	0.19	0.10	9.49E-07
25 Sinaloa	0.24	0.02	0.46	0.22	0.11	1.26E-06
26 Sonora	0.72	0.35	1.09	0.37	0.19	3.53E-06
27 Tabasco	0.14	0.00	0.34	0.20	0.10	1.01E-06
28 Tamaulipas	0.67	0.37	0.96	0.30	0.15	2.27E-06
29 Tlaxcala	0.24	0.00	0.52	0.28	0.14	2.01E-06
30 Veracruz	0.40	0.19	0.60	0.21	0.11	1.13E-06
31 Yucatán	0.37	0.11	0.63	0.26	0.13	1.77E-06
32 Zacatecas	0.09	0.00	0.28	0.18	0.09	8.77E-07

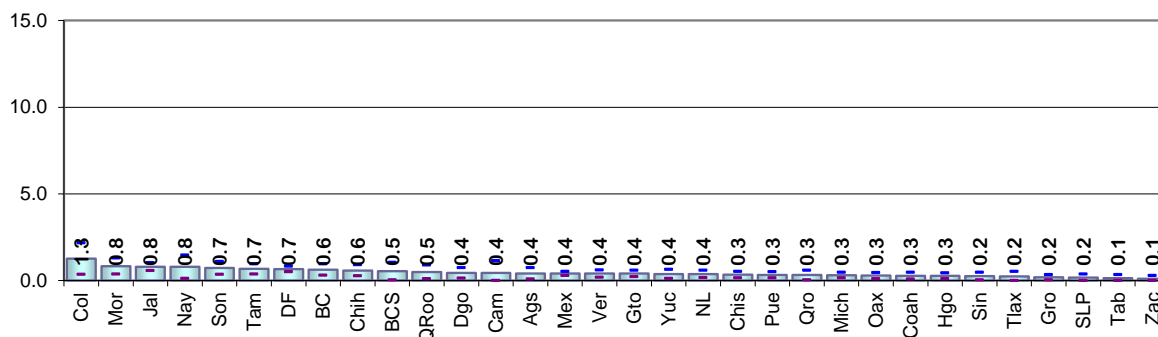

Resultados por entidad federativa
Indicador referido a: Ciudadanos en Lista Nominal

Cuadro 31. Residentes con domicilio mal ubicado por entidad federativa

Entidad federativa	Estimación del indicador %	Intervalo de confianza (95%)		Precisión %	Error estándar %	Error cuadrático medio
		Límite inferior	Límite superior			
Nacional	0.86	0.79	0.92	0.07	0.03	1.11E-07
1 Aguascalientes	0.36	0.04	0.68	0.32	0.16	2.62E-06
2 Baja California	1.30	0.78	1.82	0.52	0.27	7.06E-06
3 Baja California Sur	0.23	0.00	0.56	0.33	0.17	2.75E-06
4 Campeche	1.64	0.22	3.06	1.42	0.72	5.22E-05
5 Coahuila	0.89	0.37	1.42	0.52	0.27	7.16E-06
6 Colima	0.31	0.00	0.72	0.40	0.21	4.24E-06
7 Chiapas	0.50	0.27	0.73	0.23	0.12	1.38E-06
8 Chihuahua	1.13	0.64	1.62	0.49	0.25	6.35E-06
9 Distrito Federal	1.87	1.58	2.16	0.29	0.15	2.13E-06
10 Durango	0.48	0.16	0.80	0.32	0.16	2.63E-06
11 Guanajuato	0.81	0.49	1.13	0.32	0.16	2.62E-06
12 Guerrero	0.46	0.16	0.76	0.30	0.15	2.32E-06
13 Hidalgo	0.68	0.30	1.06	0.38	0.19	3.76E-06
14 Jalisco	0.62	0.42	0.82	0.20	0.10	1.05E-06
15 México	1.25	1.03	1.46	0.21	0.11	1.19E-06
16 Michoacán	0.09	0.00	0.19	0.10	0.05	2.52E-07
17 Morelos	0.97	0.41	1.53	0.56	0.29	8.17E-06
18 Nayarit	1.25	0.59	1.92	0.67	0.34	1.16E-05
19 Nuevo León	0.76	0.45	1.08	0.31	0.16	2.51E-06
20 Oaxaca	0.24	0.05	0.42	0.19	0.09	9.01E-07
21 Puebla	0.67	0.45	0.89	0.22	0.11	1.30E-06
22 Querétaro	0.41	0.05	0.76	0.36	0.18	3.31E-06
23 Quintana Roo	0.67	0.19	1.15	0.48	0.24	5.89E-06
24 San Luis Potosí	0.42	0.18	0.65	0.24	0.12	1.46E-06
25 Sinaloa	1.04	0.55	1.52	0.48	0.25	6.05E-06
26 Sonora	0.50	0.22	0.78	0.28	0.14	2.06E-06
27 Tabasco	0.86	0.27	1.46	0.60	0.30	9.24E-06
28 Tamaulipas	0.70	0.34	1.07	0.36	0.19	3.47E-06
29 Tlaxcala	1.21	0.38	2.04	0.83	0.42	1.78E-05
30 Veracruz	0.46	0.23	0.70	0.23	0.12	1.41E-06
31 Yucatán	1.44	0.90	1.98	0.54	0.28	7.59E-06
32 Zacatecas	0.23	0.00	0.55	0.32	0.17	2.74E-06

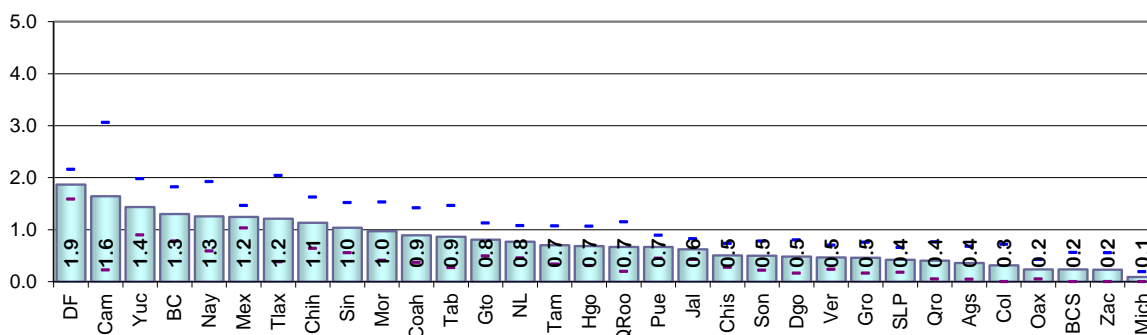

Cuadro 32. Otra causa de no residencia en el domicilio por entidad federativa

Entidad federativa	Estimación del indicador %	Intervalo de confianza (95%)		Precisión %	Error estándar %	Error cuadrático medio
		Límite inferior	Límite superior			
Nacional	0.03	0.02	0.04	0.01	0.01	2.76E-09
1 Aguascalientes	0.00	0.00	0.00	0.00	0.00	0.00E+00
2 Baja California	0.00	0.00	0.00	0.00	0.00	0.00E+00
3 Baja California Sur	0.00	0.00	0.00	0.00	0.00	0.00E+00
4 Campeche	0.00	0.00	0.00	0.00	0.00	0.00E+00
5 Coahuila	0.08	0.00	0.19	0.11	0.05	3.01E-07
6 Colima	0.15	0.00	0.44	0.29	0.15	2.18E-06
7 Chiapas	0.03	0.00	0.08	0.05	0.03	7.46E-08
8 Chihuahua	0.00	0.00	0.00	0.00	0.00	0.00E+00
9 Distrito Federal	0.03	0.00	0.07	0.04	0.02	3.21E-08
10 Durango	0.04	0.00	0.11	0.07	0.04	1.42E-07
11 Guanajuato	0.00	0.00	0.00	0.00	0.00	0.00E+00
12 Guerrero	0.04	0.00	0.13	0.09	0.04	1.88E-07
13 Hidalgo	0.00	0.00	0.00	0.00	0.00	0.00E+00
14 Jalisco	0.05	0.00	0.11	0.05	0.03	7.86E-08
15 México	0.01	0.00	0.03	0.02	0.01	8.15E-09
16 Michoacán	0.06	0.00	0.15	0.08	0.04	1.86E-07
17 Morelos	0.00	0.00	0.00	0.00	0.00	0.00E+00
18 Nayarit	0.00	0.00	0.00	0.00	0.00	0.00E+00
19 Nuevo León	0.04	0.00	0.09	0.05	0.03	7.31E-08
20 Oaxaca	0.04	0.00	0.11	0.08	0.04	1.48E-07
21 Puebla	0.00	0.00	0.00	0.00	0.00	0.00E+00
22 Querétaro	0.00	0.00	0.00	0.00	0.00	0.00E+00
23 Quintana Roo	0.00	0.00	0.00	0.00	0.00	0.00E+00
24 San Luis Potosí	0.00	0.00	0.00	0.00	0.00	0.00E+00
25 Sinaloa	0.04	0.00	0.10	0.07	0.04	1.24E-07
26 Sonora	0.04	0.00	0.10	0.06	0.03	9.53E-08
27 Tabasco	0.05	0.00	0.16	0.10	0.05	2.83E-07
28 Tamaulipas	0.00	0.00	0.00	0.00	0.00	0.00E+00
29 Tlaxcala	0.00	0.00	0.00	0.00	0.00	0.00E+00
30 Veracruz	0.07	0.00	0.14	0.07	0.04	1.36E-07
31 Yucatán	0.00	0.00	0.00	0.00	0.00	0.00E+00
32 Zacatecas	0.07	0.00	0.20	0.14	0.07	4.77E-07

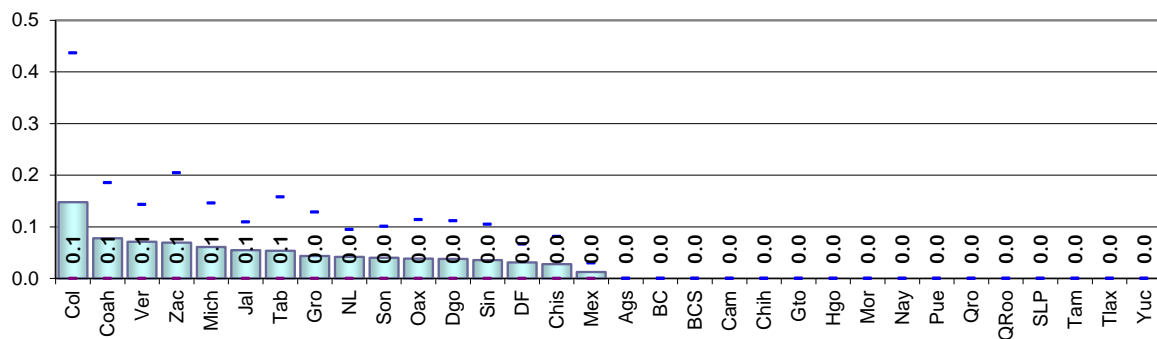

Resultados por entidad federativa
Indicador referido a: Ciudadanos en Lista Nominal

Cuadro 33. Causa de no residencia no especificada por entidad federativa

Entidad federativa	Estimación del indicador %	Intervalo de confianza (95%)		Precisión %	Error estándar %	Error cuadrático medio
		Límite inferior	Límite superior			
Nacional	1.86	1.76	1.96	0.10	0.05	2.49E-07
1 Aguascalientes	0.00	0.00	0.00	0.00	0.00	0.00E+00
2 Baja California	2.12	1.53	2.70	0.58	0.30	8.88E-06
3 Baja California Sur	3.63	1.78	5.49	1.85	0.94	8.93E-05
4 Campeche	2.64	1.02	4.25	1.62	0.82	6.79E-05
5 Coahuila	1.71	1.20	2.21	0.50	0.26	6.55E-06
6 Colima	1.30	0.43	2.17	0.87	0.44	1.97E-05
7 Chiapas	0.53	0.29	0.76	0.24	0.12	1.45E-06
8 Chihuahua	1.74	1.18	2.30	0.56	0.29	8.23E-06
9 Distrito Federal	3.63	3.15	4.12	0.49	0.25	6.20E-06
10 Durango	2.01	1.09	2.94	0.92	0.47	2.22E-05
11 Guanajuato	2.02	1.50	2.54	0.52	0.27	7.07E-06
12 Guerrero	0.51	0.21	0.80	0.29	0.15	2.24E-06
13 Hidalgo	1.00	0.52	1.48	0.48	0.24	5.95E-06
14 Jalisco	3.14	2.68	3.60	0.46	0.24	5.54E-06
15 México	1.50	1.28	1.71	0.22	0.11	1.21E-06
16 Michoacán	0.95	0.65	1.24	0.29	0.15	2.22E-06
17 Morelos	1.75	0.84	2.66	0.91	0.46	2.15E-05
18 Nayarit	1.28	0.64	1.93	0.64	0.33	1.08E-05
19 Nuevo León	2.73	2.03	3.43	0.70	0.36	1.26E-05
20 Oaxaca	1.26	0.89	1.64	0.38	0.19	3.72E-06
21 Puebla	1.08	0.75	1.41	0.33	0.17	2.80E-06
22 Querétaro	0.52	0.15	0.90	0.37	0.19	3.62E-06
23 Quintana Roo	3.55	2.39	4.72	1.17	0.60	3.55E-05
24 San Luis Potosí	1.86	1.27	2.45	0.59	0.30	9.15E-06
25 Sinaloa	1.37	0.85	1.89	0.52	0.26	6.99E-06
26 Sonora	2.92	2.25	3.59	0.67	0.34	1.18E-05
27 Tabasco	0.67	0.39	0.95	0.28	0.14	2.09E-06
28 Tamaulipas	2.88	2.24	3.52	0.64	0.33	1.08E-05
29 Tlaxcala	1.33	0.43	2.24	0.90	0.46	2.12E-05
30 Veracruz	1.58	1.23	1.93	0.35	0.18	3.18E-06
31 Yucatán	1.35	0.57	2.12	0.77	0.39	1.56E-05
32 Zacatecas	1.64	0.75	2.53	0.89	0.45	2.05E-05

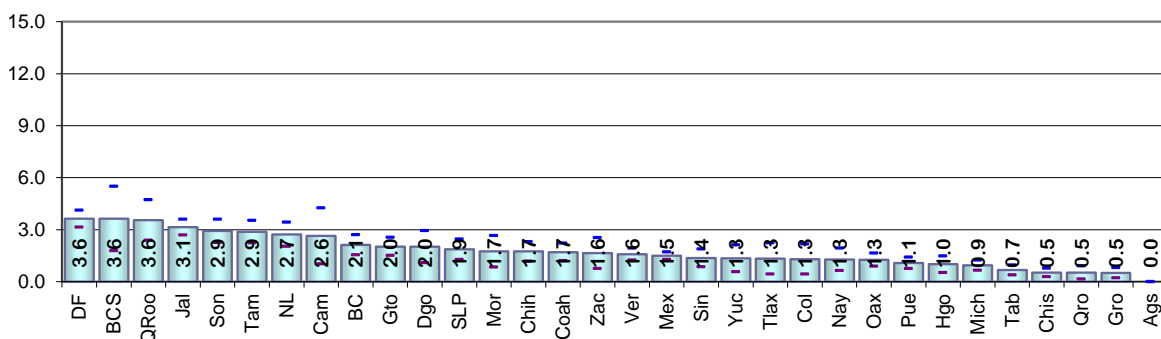

Cuadro 34. Error de sección de los registros en Lista Nominal por entidad federativa

Entidad federativa	Estimación del indicador %	Intervalo de confianza (95%)		Precisión %	Error estándar %	Error cuadrático medio
		Límite inferior	Límite superior			
Nacional	1.16	1.08	1.24	0.08	0.04	1.56E-07
1 Aguascalientes	0.52	0.14	0.89	0.38	0.19	3.68E-06
2 Baja California	2.13	1.42	2.85	0.72	0.37	1.33E-05
3 Baja California Sur	0.52	0.00	1.13	0.61	0.31	9.82E-06
4 Campeche	1.94	0.24	3.64	1.70	0.87	7.52E-05
5 Coahuila	1.10	0.53	1.67	0.57	0.29	8.48E-06
6 Colima	0.99	0.33	1.65	0.66	0.34	1.13E-05
7 Chiapas	0.55	0.31	0.79	0.24	0.12	1.51E-06
8 Chihuahua	1.52	1.00	2.04	0.52	0.27	7.13E-06
9 Distrito Federal	2.50	2.16	2.84	0.34	0.17	3.01E-06
10 Durango	0.90	0.35	1.45	0.55	0.28	7.89E-06
11 Guanajuato	1.03	0.67	1.39	0.36	0.18	3.39E-06
12 Guerrero	0.55	0.17	0.93	0.38	0.19	3.76E-06
13 Hidalgo	0.79	0.39	1.19	0.40	0.20	4.15E-06
14 Jalisco	1.11	0.82	1.40	0.29	0.15	2.16E-06
15 México	1.57	1.33	1.82	0.25	0.13	1.57E-06
16 Michoacán	0.14	0.02	0.26	0.12	0.06	3.95E-07
17 Morelos	1.28	0.62	1.95	0.67	0.34	1.15E-05
18 Nayarit	1.59	0.74	2.44	0.85	0.43	1.86E-05
19 Nuevo León	1.13	0.77	1.50	0.36	0.19	3.46E-06
20 Oaxaca	0.35	0.07	0.63	0.28	0.14	2.01E-06
21 Puebla	0.94	0.67	1.21	0.27	0.14	1.89E-06
22 Querétaro	0.59	0.20	0.98	0.39	0.20	3.98E-06
23 Quintana Roo	1.14	0.48	1.79	0.66	0.34	1.13E-05
24 San Luis Potosí	0.49	0.24	0.74	0.25	0.13	1.59E-06
25 Sinaloa	1.32	0.77	1.88	0.56	0.28	8.04E-06
26 Sonora	0.81	0.47	1.15	0.34	0.17	2.99E-06
27 Tabasco	1.25	0.50	2.00	0.75	0.38	1.46E-05
28 Tamaulipas	0.92	0.54	1.30	0.38	0.19	3.69E-06
29 Tlaxcala	1.39	0.49	2.29	0.90	0.46	2.09E-05
30 Veracruz	0.57	0.33	0.81	0.24	0.12	1.50E-06
31 Yucatán	1.99	1.39	2.60	0.61	0.31	9.61E-06
32 Zacatecas	0.23	0.00	0.55	0.32	0.16	2.71E-06

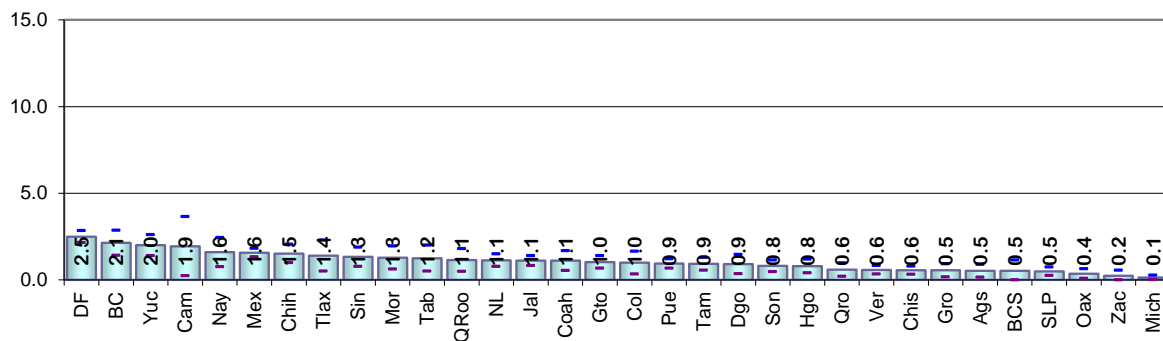

Resultados por entidad federativa
Indicador referido a: Ciudadanos en Lista Nominal

Cuadro 35. Ciudadanos no reconocidos con registro en la Lista Nominal por entidad federativa

Entidad federativa	Estimación del indicador %	Intervalo de confianza (95%)		Precisión %	Error estándar %	Error cuadrático medio
		Límite inferior	Límite superior			
Nacional	2.49	2.37	2.60	0.11	0.06	3.35E-07
1 Aguascalientes	0.00	0.00	0.00	0.00	0.00	0.00E+00
2 Baja California	3.83	3.11	4.56	0.72	0.37	1.37E-05
3 Baja California Sur	8.16	5.68	10.65	2.48	1.27	1.61E-04
4 Campeche	4.99	2.93	7.05	2.06	1.05	1.10E-04
5 Coahuila	2.56	2.00	3.11	0.56	0.28	8.06E-06
6 Colima	1.45	0.52	2.38	0.93	0.47	2.25E-05
7 Chiapas	0.70	0.41	0.99	0.29	0.15	2.15E-06
8 Chihuahua	2.67	1.80	3.55	0.88	0.45	2.01E-05
9 Distrito Federal	4.00	3.49	4.51	0.51	0.26	6.71E-06
10 Durango	2.83	1.89	3.76	0.94	0.48	2.28E-05
11 Guanajuato	2.21	1.63	2.78	0.57	0.29	8.58E-06
12 Guerrero	2.01	1.31	2.70	0.69	0.35	1.25E-05
13 Hidalgo	1.39	0.83	1.96	0.57	0.29	8.40E-06
14 Jalisco	3.63	3.13	4.13	0.50	0.26	6.50E-06
15 México	2.14	1.86	2.42	0.28	0.14	2.00E-06
16 Michoacán	1.25	0.88	1.61	0.36	0.18	3.41E-06
17 Morelos	2.91	1.78	4.03	1.12	0.57	3.27E-05
18 Nayarit	1.62	0.89	2.34	0.73	0.37	1.37E-05
19 Nuevo León	2.79	2.12	3.46	0.67	0.34	1.17E-05
20 Oaxaca	2.34	1.83	2.86	0.51	0.26	6.88E-06
21 Puebla	1.48	1.13	1.83	0.35	0.18	3.13E-06
22 Querétaro	0.82	0.29	1.35	0.53	0.27	7.31E-06
23 Quintana Roo	3.79	2.63	4.96	1.16	0.59	3.52E-05
24 San Luis Potosí	1.85	1.24	2.46	0.61	0.31	9.62E-06
25 Sinaloa	2.04	1.41	2.67	0.63	0.32	1.04E-05
26 Sonora	4.34	3.43	5.25	0.91	0.46	2.15E-05
27 Tabasco	1.00	0.59	1.42	0.41	0.21	4.43E-06
28 Tamaulipas	3.56	2.90	4.22	0.66	0.34	1.14E-05
29 Tlaxcala	1.98	0.75	3.20	1.23	0.63	3.91E-05
30 Veracruz	2.41	1.98	2.84	0.43	0.22	4.81E-06
31 Yucatán	1.90	1.07	2.73	0.83	0.42	1.80E-05
32 Zacatecas	2.36	1.26	3.45	1.10	0.56	3.14E-05

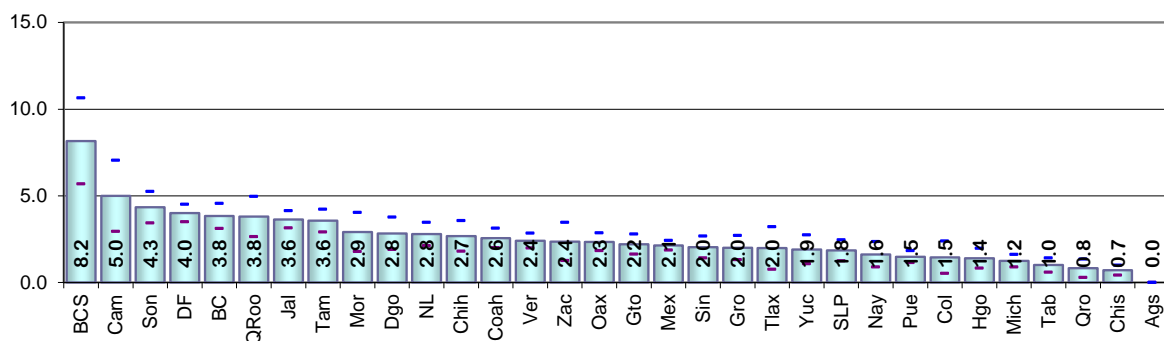

Cuadro 36. Ciudadanos no reconocidos y el domicilio es vivienda habitada por entidad federativa

Entidad federativa	Estimación del indicador %	Intervalo de confianza (95%)		Precisión %	Error estándar %	Error cuadrático medio
		Límite inferior	Límite superior			
Nacional	1.40	1.32	1.48	0.08	0.04	1.73E-07
1 Aguascalientes	0.00	0.00	0.00	0.00	0.00	0.00E+00
2 Baja California	2.04	1.45	2.63	0.59	0.30	9.11E-06
3 Baja California Sur	2.63	1.03	4.24	1.60	0.82	6.68E-05
4 Campeche	2.22	0.90	3.54	1.32	0.67	4.52E-05
5 Coahuila	1.59	1.11	2.06	0.47	0.24	5.81E-06
6 Colima	0.84	0.09	1.60	0.76	0.39	1.49E-05
7 Chiapas	0.27	0.09	0.44	0.17	0.09	7.88E-07
8 Chihuahua	1.02	0.53	1.51	0.49	0.25	6.24E-06
9 Distrito Federal	3.22	2.79	3.64	0.43	0.22	4.71E-06
10 Durango	1.51	0.72	2.30	0.79	0.40	1.62E-05
11 Guanajuato	1.36	0.97	1.75	0.39	0.20	3.94E-06
12 Guerrero	0.45	0.19	0.71	0.26	0.13	1.74E-06
13 Hidalgo	0.66	0.26	1.06	0.40	0.21	4.20E-06
14 Jalisco	2.32	1.92	2.72	0.40	0.20	4.10E-06
15 México	1.16	0.98	1.33	0.17	0.09	7.87E-07
16 Michoacán	0.64	0.37	0.91	0.27	0.14	1.94E-06
17 Morelos	1.20	0.51	1.89	0.69	0.35	1.23E-05
18 Nayarit	0.26	0.00	0.55	0.29	0.15	2.13E-06
19 Nuevo León	1.85	1.34	2.35	0.50	0.26	6.61E-06
20 Oaxaca	1.02	0.68	1.36	0.34	0.17	2.96E-06
21 Puebla	0.81	0.53	1.09	0.28	0.14	2.05E-06
22 Querétaro	0.44	0.01	0.88	0.44	0.22	4.93E-06
23 Quintana Roo	2.94	1.89	4.00	1.05	0.54	2.89E-05
24 San Luis Potosí	1.32	0.77	1.86	0.54	0.28	7.71E-06
25 Sinaloa	0.81	0.43	1.19	0.38	0.19	3.74E-06
26 Sonora	2.31	1.71	2.92	0.60	0.31	9.52E-06
27 Tabasco	0.33	0.09	0.57	0.24	0.12	1.51E-06
28 Tamaulipas	1.90	1.38	2.42	0.52	0.26	6.97E-06
29 Tlaxcala	0.88	0.23	1.52	0.64	0.33	1.08E-05
30 Veracruz	1.08	0.80	1.36	0.28	0.14	2.06E-06
31 Yucatán	0.90	0.28	1.53	0.62	0.32	1.01E-05
32 Zacatecas	1.00	0.45	1.54	0.54	0.28	7.67E-06

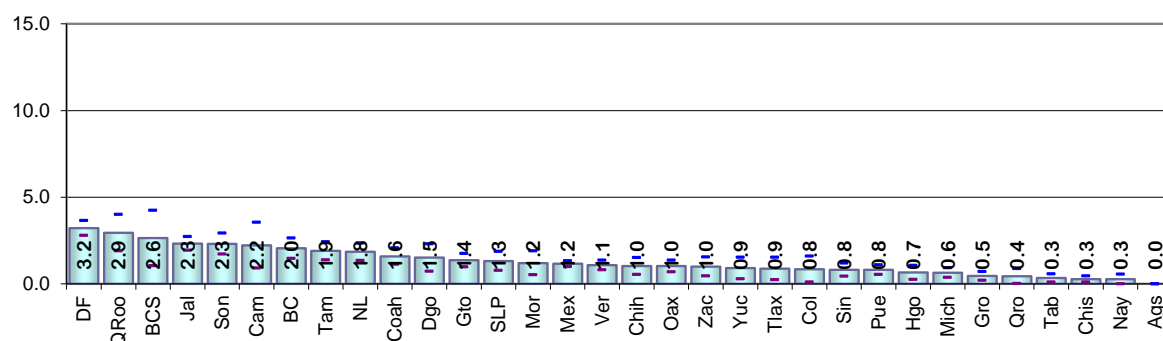

Resultados por entidad federativa
Indicador referido a: Ciudadanos en Lista Nominal

Cuadro 37. Ciudadanos no reconocidos y el domicilio es predio no habitado por entidad federativa

Entidad federativa	Estimación del indicador %	Intervalo de confianza (95%)		Precisión %	Error estándar %	Error cuadrático medio
		Límite inferior	Límite superior			
Nacional	0.44	0.40	0.49	0.05	0.02	5.53E-08
1 Aguascalientes	0.00	0.00	0.00	0.00	0.00	0.00E+00
2 Baja California	0.32	0.12	0.52	0.20	0.10	1.04E-06
3 Baja California Sur	0.99	0.27	1.71	0.72	0.37	1.35E-05
4 Campeche	0.33	0.00	0.79	0.46	0.23	5.44E-06
5 Coahuila	0.57	0.28	0.86	0.29	0.15	2.16E-06
6 Colima	0.58	0.00	1.20	0.62	0.32	9.94E-06
7 Chiapas	0.19	0.06	0.32	0.13	0.07	4.30E-07
8 Chihuahua	0.67	0.35	0.98	0.32	0.16	2.60E-06
9 Distrito Federal	0.45	0.26	0.63	0.18	0.09	8.85E-07
10 Durango	0.56	0.18	0.94	0.38	0.19	3.77E-06
11 Guanajuato	0.62	0.30	0.95	0.33	0.17	2.75E-06
12 Guerrero	0.08	0.00	0.20	0.12	0.06	3.56E-07
13 Hidalgo	0.22	0.00	0.46	0.24	0.12	1.46E-06
14 Jalisco	0.74	0.52	0.96	0.22	0.11	1.23E-06
15 México	0.28	0.17	0.39	0.11	0.06	3.10E-07
16 Michoacán	0.31	0.14	0.48	0.17	0.09	7.55E-07
17 Morelos	0.36	0.04	0.69	0.33	0.17	2.77E-06
18 Nayarit	0.90	0.36	1.44	0.54	0.28	7.63E-06
19 Nuevo León	0.78	0.50	1.06	0.28	0.14	2.05E-06
20 Oaxaca	0.21	0.06	0.35	0.15	0.07	5.60E-07
21 Puebla	0.24	0.10	0.38	0.14	0.07	5.22E-07
22 Querétaro	0.16	0.00	0.36	0.20	0.10	1.06E-06
23 Quintana Roo	0.61	0.17	1.05	0.44	0.23	5.14E-06
24 San Luis Potosí	0.44	0.20	0.69	0.25	0.13	1.58E-06
25 Sinaloa	0.48	0.22	0.74	0.26	0.13	1.78E-06
26 Sonora	0.58	0.27	0.90	0.32	0.16	2.63E-06
27 Tabasco	0.27	0.08	0.45	0.19	0.09	8.94E-07
28 Tamaulipas	0.92	0.58	1.27	0.35	0.18	3.13E-06
29 Tlaxcala	0.35	0.00	0.73	0.38	0.20	3.81E-06
30 Veracruz	0.46	0.27	0.64	0.19	0.09	9.02E-07
31 Yucatán	0.33	0.08	0.58	0.25	0.13	1.61E-06
32 Zacatecas	0.78	0.11	1.44	0.67	0.34	1.16E-05

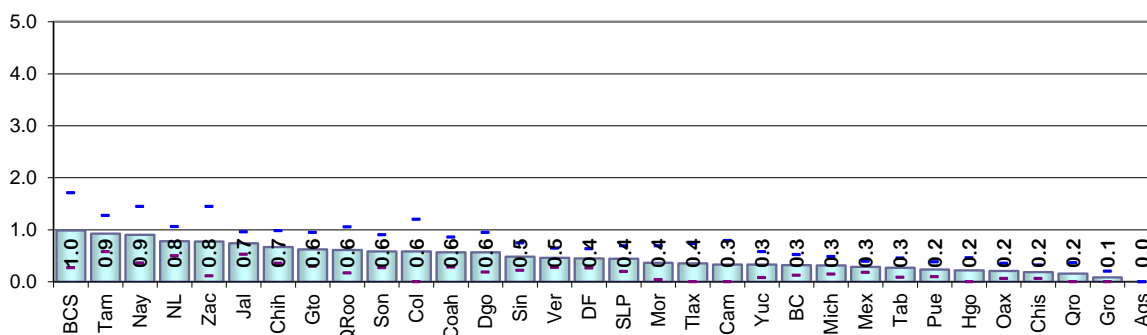

Cuadro 38. Domicilios no localizados por entidad federativa

Entidad federativa	Estimación del indicador %	Intervalo de confianza (95%)		Precisión %	Error estándar %	Error cuadrático medio
		Límite inferior	Límite superior			
Nacional	0.87	0.80	0.94	0.07	0.04	1.27E-07
1 Aguascalientes	0.00	0.00	0.00	0.00	0.00	0.00E+00
2 Baja California	1.59	1.09	2.09	0.50	0.25	6.43E-06
3 Baja California Sur	4.96	2.43	7.48	2.52	1.29	1.66E-04
4 Campeche	3.69	2.40	4.97	1.28	0.66	4.30E-05
5 Coahuila	0.77	0.38	1.16	0.39	0.20	3.99E-06
6 Colima	0.03	0.00	0.08	0.05	0.03	6.79E-08
7 Chiapas	0.59	0.34	0.85	0.25	0.13	1.69E-06
8 Chihuahua	1.24	0.51	1.98	0.74	0.38	1.41E-05
9 Distrito Federal	0.35	0.24	0.46	0.11	0.06	3.04E-07
10 Durango	0.98	0.43	1.53	0.55	0.28	7.90E-06
11 Guanajuato	0.35	0.19	0.50	0.15	0.08	6.24E-07
12 Guerrero	2.07	1.38	2.76	0.69	0.35	1.24E-05
13 Hidalgo	0.63	0.28	0.98	0.35	0.18	3.25E-06
14 Jalisco	0.84	0.61	1.08	0.24	0.12	1.45E-06
15 México	0.89	0.69	1.09	0.20	0.10	1.06E-06
16 Michoacán	0.45	0.24	0.65	0.21	0.10	1.10E-06
17 Morelos	1.85	1.01	2.69	0.84	0.43	1.84E-05
18 Nayarit	0.84	0.32	1.37	0.52	0.27	7.17E-06
19 Nuevo León	0.20	0.01	0.39	0.19	0.10	9.27E-07
20 Oaxaca	1.60	1.16	2.05	0.44	0.23	5.11E-06
21 Puebla	0.51	0.33	0.70	0.19	0.09	8.94E-07
22 Querétaro	0.22	0.00	0.48	0.26	0.13	1.82E-06
23 Quintana Roo	0.44	0.17	0.71	0.27	0.14	1.89E-06
24 San Luis Potosí	0.10	0.00	0.22	0.12	0.06	3.95E-07
25 Sinaloa	0.82	0.39	1.25	0.43	0.22	4.82E-06
26 Sonora	1.80	1.12	2.47	0.67	0.34	1.19E-05
27 Tabasco	0.46	0.13	0.79	0.33	0.17	2.88E-06
28 Tamaulipas	0.89	0.54	1.23	0.34	0.18	3.08E-06
29 Tlaxcala	0.78	0.24	1.31	0.53	0.27	7.44E-06
30 Veracruz	1.42	1.03	1.81	0.39	0.20	4.02E-06
31 Yucatán	0.67	0.33	1.02	0.34	0.18	3.07E-06
32 Zacatecas	1.34	0.41	2.27	0.93	0.47	2.25E-05

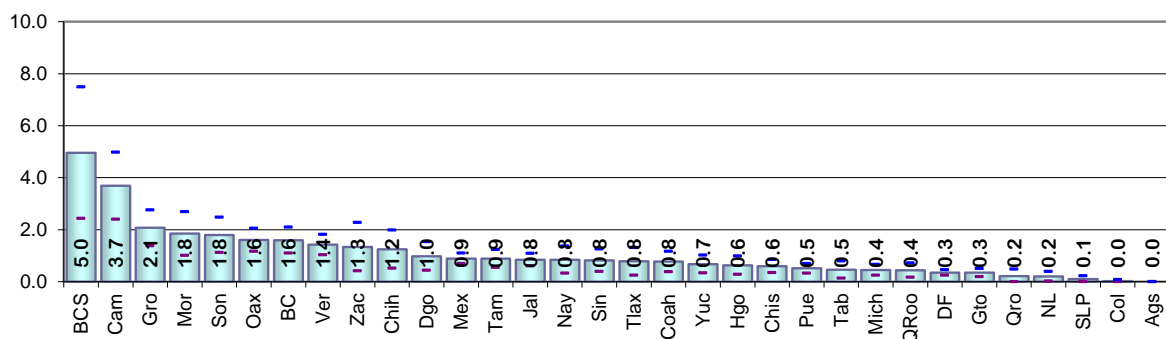

Resultados por entidad federativa
Indicador referido a: Ciudadanos en Lista Nominal

Cuadro 39. Residentes habituales ausentes al momento de la entrevista por entidad federativa

Entidad federativa	Estimación del indicador %	Intervalo de confianza (95%)		Precisión %	Error estándar %	Error cuadrático medio
		Límite inferior	Límite superior			
Nacional	30.04	29.67	30.42	0.37	0.19	3.60E-06
1 Aguascalientes	21.49	18.92	24.05	2.56	1.31	1.71E-04
2 Baja California	27.17	24.95	29.38	2.21	1.13	1.28E-04
3 Baja California Sur	22.46	17.13	27.79	5.33	2.72	7.39E-04
4 Campeche	26.62	22.45	30.79	4.17	2.13	4.53E-04
5 Coahuila	27.24	25.15	29.34	2.09	1.07	1.14E-04
6 Colima	13.89	10.58	17.20	3.31	1.69	2.84E-04
7 Chiapas	28.73	26.91	30.54	1.81	0.93	8.57E-05
8 Chihuahua	30.76	28.47	33.05	2.29	1.17	1.37E-04
9 Distrito Federal	35.69	34.42	36.97	1.27	0.65	4.23E-05
10 Durango	36.71	32.82	40.59	3.88	1.98	3.92E-04
11 Guanajuato	24.02	22.46	25.58	1.56	0.80	6.35E-05
12 Guerrero	34.21	31.63	36.78	2.57	1.31	1.72E-04
13 Hidalgo	31.76	29.66	33.85	2.10	1.07	1.14E-04
14 Jalisco	24.52	22.97	26.06	1.54	0.79	6.20E-05
15 México	35.37	34.36	36.38	1.01	0.51	2.63E-05
16 Michoacán	24.05	22.47	25.64	1.59	0.81	6.54E-05
17 Morelos	24.01	21.47	26.55	2.54	1.30	1.68E-04
18 Nayarit	21.84	19.10	24.58	2.74	1.40	1.95E-04
19 Nuevo León	30.49	28.50	32.49	2.00	1.02	1.04E-04
20 Oaxaca	33.16	31.11	35.21	2.05	1.05	1.09E-04
21 Puebla	28.48	26.91	30.05	1.57	0.80	6.38E-05
22 Querétaro	20.91	18.00	23.81	2.90	1.48	2.19E-04
23 Quintana Roo	20.86	18.43	23.30	2.43	1.24	1.54E-04
24 San Luis Potosí	26.35	24.02	28.68	2.33	1.19	1.41E-04
25 Sinaloa	36.21	33.73	38.70	2.48	1.27	1.61E-04
26 Sonora	33.44	30.74	36.13	2.69	1.37	1.89E-04
27 Tabasco	20.31	18.31	22.31	2.00	1.02	1.04E-04
28 Tamaulipas	33.76	31.62	35.91	2.14	1.09	1.20E-04
29 Tlaxcala	29.53	25.59	33.47	3.94	2.01	4.04E-04
30 Veracruz	33.37	31.75	34.99	1.62	0.83	6.83E-05
31 Yucatán	25.36	22.91	27.81	2.45	1.25	1.56E-04
32 Zacatecas	35.38	31.21	39.55	4.17	2.13	4.53E-04

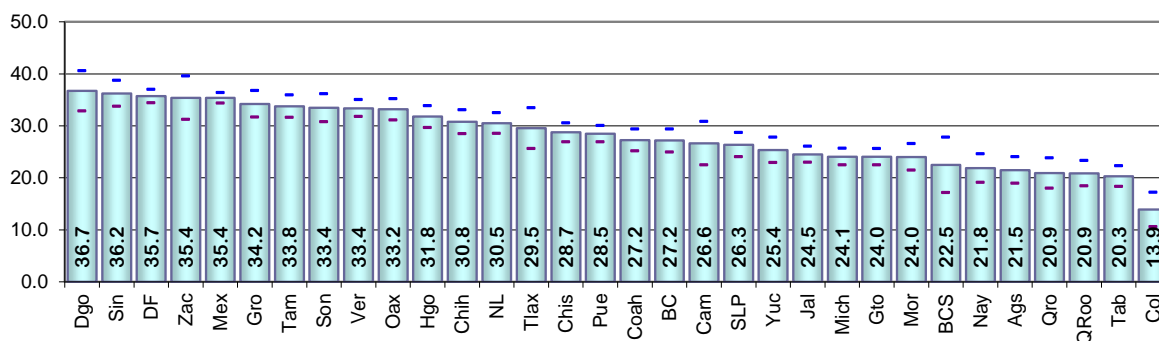

Comparación estatal 2014 y 2015
Indicador referido a: Ciudadanos en Lista Nominal

5.2.5 Comparación estatal 2014 y 2015

Cuadro 40. Residentes en la sección de registro por entidad federativa, 2014 y 2015

Entidad federativa	2014		2015		IZI	Significancia estadística del cambio
	Valor del indicador %	Error cuadrático medio	Valor del indicador %	Error cuadrático medio		
Nacional	85.01	1.05E-05	86.07	1.64E-06	3.05	Significativo
1 Aguascalientes	86.83	2.88E-04	81.51	1.44E-04	2.56	Significativo
2 Baja California	75.90	3.27E-04	77.04	7.96E-05	0.56	No significativo
3 Baja California Sur	80.00	3.47E-04	80.23	2.96E-04	0.09	No significativo
4 Campeche	83.62	4.06E-04	89.47	2.18E-04	2.34	Significativo
5 Coahuila	81.31	3.84E-04	80.77	7.96E-05	0.25	No significativo
6 Colima	79.89	6.09E-04	79.69	2.47E-04	0.07	No significativo
7 Chiapas	89.05	1.45E-04	89.64	3.47E-05	0.44	No significativo
8 Chihuahua	78.90	2.77E-04	80.90	9.12E-05	1.04	No significativo
9 Distrito Federal	87.21	1.51E-04	88.76	1.29E-05	1.21	No significativo
10 Durango	84.32	4.25E-04	84.58	3.36E-04	0.09	No significativo
11 Guanajuato	86.14	9.46E-05	84.69	3.91E-05	1.25	No significativo
12 Guerrero	85.76	1.09E-04	86.45	6.72E-05	0.52	No significativo
13 Hidalgo	87.76	1.59E-04	89.50	4.86E-05	1.21	No significativo
14 Jalisco	79.85	1.51E-04	81.77	3.09E-05	1.42	No significativo
15 México	86.07	1.96E-04	89.07	8.83E-06	2.09	Significativo
16 Michoacán	81.42	2.92E-04	85.35	4.27E-05	2.15	Significativo
17 Morelos	84.32	2.70E-04	86.24	8.71E-05	1.02	No significativo
18 Nayarit	86.09	2.76E-04	79.64	2.13E-04	2.92	Significativo
19 Nuevo León	83.98	1.47E-04	83.64	4.15E-05	0.25	No significativo
20 Oaxaca	87.06	2.21E-04	88.99	3.60E-05	1.20	No significativo
21 Puebla	88.77	4.45E-04	88.09	2.42E-05	0.31	No significativo
22 Querétaro	85.71	2.51E-04	88.19	9.08E-05	1.34	No significativo
23 Quintana Roo	83.56	7.32E-04	84.49	1.60E-04	0.31	No significativo
24 San Luis Potosí	84.59	3.61E-04	89.25	5.52E-05	2.28	Significativo
25 Sinaloa	82.13	2.03E-04	83.29	7.87E-05	0.69	No significativo
26 Sonora	81.19	6.39E-04	83.35	6.73E-05	0.81	No significativo
27 Tabasco	87.56	2.22E-04	87.22	1.11E-04	0.18	No significativo
28 Tamaulipas	83.05	2.42E-04	83.39	7.78E-05	0.19	No significativo
29 Tlaxcala	90.47	1.61E-04	91.54	1.05E-04	0.65	No significativo
30 Veracruz	89.45	9.54E-05	88.65	2.08E-05	0.74	No significativo
31 Yucatán	88.75	1.27E-04	86.43	7.95E-05	1.61	No significativo
32 Zacatecas	82.42	2.97E-04	84.03	1.45E-04	0.77	No significativo

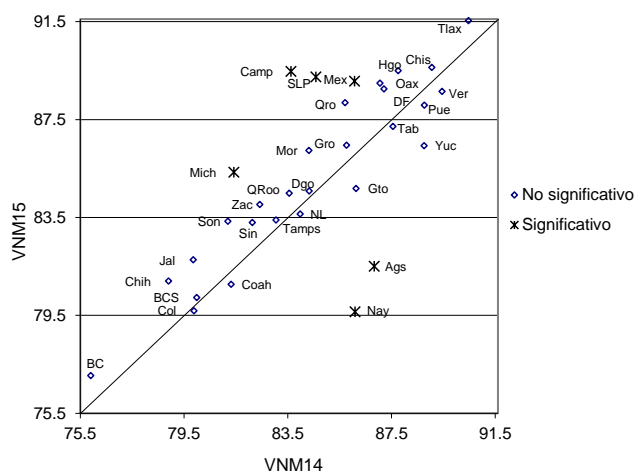

Cuadro 41. Residentes en el domicilio de registro por entidad federativa, 2014 y 2015

Entidad federativa	2014		2015		IZI	Significancia estadística del cambio
	Valor del indicador %	Error cuadrático medio	Valor del indicador %	Error cuadrático medio		
Nacional	78.50	1.50E-05	79.54	2.16E-06	2.50	Significativo
1 Aguascalientes	77.63	3.94E-04	73.97	1.51E-04	1.57	No significativo
2 Baja California	65.89	3.35E-04	68.02	9.54E-05	1.02	No significativo
3 Baja California Sur	71.30	3.67E-04	72.01	3.06E-04	0.27	No significativo
4 Campeche	80.05	3.42E-04	83.56	3.45E-04	1.34	No significativo
5 Coahuila	74.28	3.90E-04	74.42	9.40E-05	0.06	No significativo
6 Colima	71.19	1.01E-03	69.93	1.88E-04	0.36	No significativo
7 Chiapas	86.12	1.54E-04	86.38	4.95E-05	0.18	No significativo
8 Chihuahua	72.86	2.97E-04	73.68	1.04E-04	0.41	No significativo
9 Distrito Federal	78.07	2.01E-04	78.93	2.12E-05	0.57	No significativo
10 Durango	79.05	3.57E-04	79.55	3.46E-04	0.19	No significativo
11 Guanajuato	80.74	1.19E-04	79.34	4.60E-05	1.09	No significativo
12 Guerrero	81.49	1.07E-04	83.22	9.18E-05	1.23	No significativo
13 Hidalgo	83.56	1.80E-04	85.01	6.54E-05	0.92	No significativo
14 Jalisco	71.16	2.44E-04	72.72	4.00E-05	0.92	No significativo
15 México	80.13	3.48E-04	82.34	1.38E-05	1.16	No significativo
16 Michoacán	75.72	3.43E-04	79.96	5.18E-05	2.13	Significativo
17 Morelos	76.23	3.88E-04	78.93	1.14E-04	1.20	No significativo
18 Nayarit	79.70	4.29E-04	71.95	1.83E-04	3.13	Significativo
19 Nuevo León	77.06	3.60E-04	75.59	6.13E-05	0.72	No significativo
20 Oaxaca	83.43	2.22E-04	85.31	4.37E-05	1.15	No significativo
21 Puebla	82.58	5.31E-04	83.02	3.17E-05	0.18	No significativo
22 Querétaro	76.69	3.35E-04	82.05	1.36E-04	2.47	Significativo
23 Quintana Roo	69.22	1.02E-03	68.13	4.78E-04	0.28	No significativo
24 San Luis Potosí	78.48	2.83E-04	83.97	7.30E-05	2.91	Significativo
25 Sinaloa	77.08	2.23E-04	79.27	8.93E-05	1.24	No significativo
26 Sonora	74.72	6.78E-04	77.32	7.37E-05	0.95	No significativo
27 Tabasco	82.78	3.38E-04	81.87	1.34E-04	0.42	No significativo
28 Tamaulipas	75.27	2.59E-04	75.55	8.24E-05	0.15	No significativo
29 Tlaxcala	87.08	1.94E-04	87.72	1.82E-04	0.33	No significativo
30 Veracruz	83.34	1.11E-04	83.49	2.68E-05	0.13	No significativo
31 Yucatán	84.95	2.43E-04	82.25	9.45E-05	1.47	No significativo
32 Zacatecas	78.87	3.64E-04	80.44	1.69E-04	0.68	No significativo

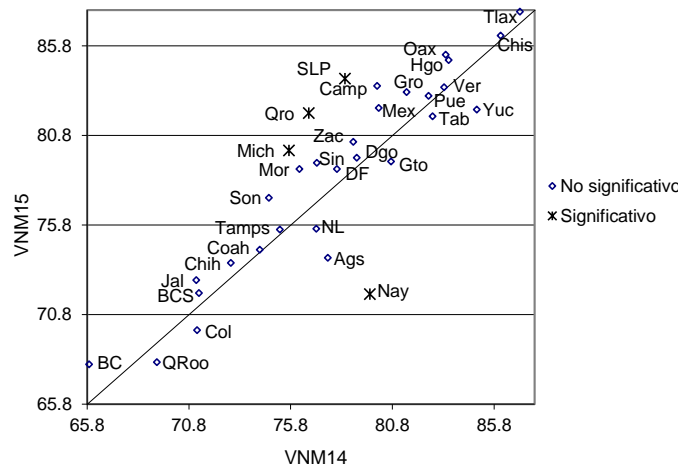

Comparación estatal 2014 y 2015
Indicador referido a: Ciudadanos en Lista Nominal

Cuadro 42. Cambio de domicilio no reportado por entidad federativa, 2014 y 2015

Entidad federativa	2014		2015		IZI	Significancia estadística del cambio
	Valor del indicador %	Error cuadrático medio	Valor del indicador %	Error cuadrático medio		
Nacional	17.16	1.23E-05	16.48	1.76E-06	1.80	No significativo
1 Aguascalientes	19.76	3.24E-04	24.94	1.45E-04	2.39	Significativo
2 Baja California	29.34	2.60E-04	27.51	8.63E-05	0.98	No significativo
3 Baja California Sur	22.17	3.59E-04	22.95	4.47E-04	0.27	No significativo
4 Campeche	16.04	3.32E-04	11.05	1.67E-04	2.23	Significativo
5 Coahuila	20.74	5.20E-04	21.78	7.13E-05	0.43	No significativo
6 Colima	25.91	7.52E-04	26.37	2.10E-04	0.15	No significativo
7 Chiapas	12.34	1.55E-04	11.85	4.22E-05	0.35	No significativo
8 Chihuahua	21.65	2.88E-04	21.91	8.08E-05	0.14	No significativo
9 Distrito Federal	13.49	1.22E-04	13.93	1.27E-05	0.38	No significativo
10 Durango	15.65	3.49E-04	15.10	2.97E-04	0.22	No significativo
11 Guanajuato	15.50	8.18E-05	16.59	3.85E-05	0.99	No significativo
12 Guerrero	15.20	6.75E-05	13.65	7.21E-05	1.31	No significativo
13 Hidalgo	12.27	1.42E-04	12.37	6.40E-05	0.07	No significativo
14 Jalisco	23.43	2.05E-04	21.80	3.02E-05	1.07	No significativo
15 México	16.28	2.76E-04	13.93	1.16E-05	1.38	No significativo
16 Michoacán	21.40	2.69E-04	18.09	5.24E-05	1.84	No significativo
17 Morelos	19.47	3.66E-04	16.65	9.98E-05	1.31	No significativo
18 Nayarit	18.32	4.47E-04	23.96	1.82E-04	2.25	Significativo
19 Nuevo León	20.02	3.96E-04	19.89	4.86E-05	0.07	No significativo
20 Oaxaca	13.80	2.20E-04	12.16	3.73E-05	1.02	No significativo
21 Puebla	13.94	4.22E-04	13.76	2.33E-05	0.09	No significativo
22 Querétaro	19.14	2.48E-04	16.39	1.26E-04	1.43	No significativo
23 Quintana Roo	23.59	7.50E-04	26.62	4.40E-04	0.88	No significativo
24 San Luis Potosí	18.46	2.91E-04	13.20	6.04E-05	2.81	Significativo
25 Sinaloa	17.46	2.82E-04	17.29	7.84E-05	0.09	No significativo
26 Sonora	19.42	5.29E-04	17.82	5.90E-05	0.66	No significativo
27 Tabasco	13.22	2.57E-04	15.75	1.07E-04	1.32	No significativo
28 Tamaulipas	18.67	2.12E-04	18.97	6.92E-05	0.18	No significativo
29 Tlaxcala	9.47	2.14E-04	9.29	1.16E-04	0.10	No significativo
30 Veracruz	12.58	9.24E-05	13.15	2.17E-05	0.53	No significativo
31 Yucatán	12.26	1.73E-04	14.01	7.16E-05	1.12	No significativo
32 Zacatecas	19.42	2.71E-04	16.69	1.52E-04	1.33	No significativo

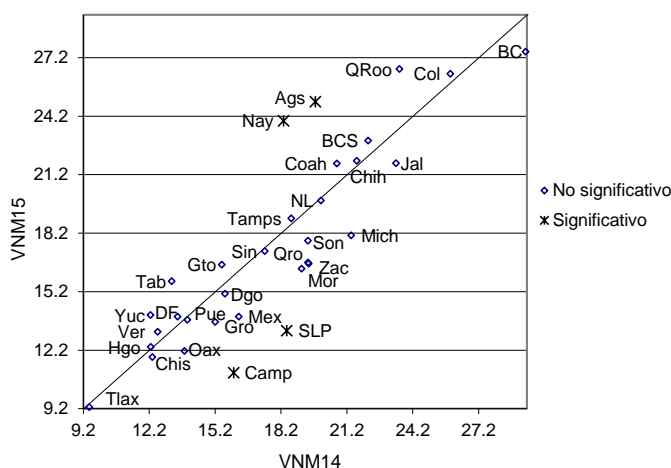

Cuadro 43. Cambio de domicilio no reportado hacia el mismo municipio por entidad federativa, 2014 y 2015

Entidad federativa	2014		2015		IZI	Significancia estadística del cambio
	Valor del indicador %	Error cuadrático medio	Valor del indicador %	Error cuadrático medio		
Nacional	7.46	6.18E-06	6.50	7.90E-07	3.65	Significativo
1 Aguascalientes	10.41	1.01E-04	14.34	1.28E-04	2.59	Significativo
2 Baja California	13.51	2.92E-04	13.29	5.24E-05	0.12	No significativo
3 Baja California Sur	12.80	2.18E-04	14.89	2.36E-04	0.98	No significativo
4 Campeche	9.70	1.96E-04	5.92	8.13E-05	2.27	Significativo
5 Coahuila	13.21	3.28E-04	12.26	4.43E-05	0.49	No significativo
6 Colima	9.32	1.36E-04	11.62	2.37E-04	1.19	No significativo
7 Chiapas	7.06	1.07E-04	5.46	1.79E-05	1.43	No significativo
8 Chihuahua	10.12	9.26E-05	11.63	5.25E-05	1.26	No significativo
9 Distrito Federal	4.45	4.96E-05	2.43	2.48E-06	2.80	Significativo
10 Durango	7.84	2.91E-04	7.91	1.37E-04	0.03	No significativo
11 Guanajuato	9.17	6.57E-05	8.15	1.88E-05	1.11	No significativo
12 Guerrero	6.08	3.88E-05	5.07	2.90E-05	1.22	No significativo
13 Hidalgo	4.68	6.76E-05	4.18	2.37E-05	0.52	No significativo
14 Jalisco	8.50	1.09E-04	8.12	1.63E-05	0.34	No significativo
15 México	6.45	1.15E-04	3.95	3.07E-06	2.31	Significativo
16 Michoacán	9.08	1.91E-04	7.98	2.64E-05	0.74	No significativo
17 Morelos	5.78	1.74E-04	4.05	3.37E-05	1.20	No significativo
18 Nayarit	10.52	1.68E-04	13.88	1.83E-04	1.79	No significativo
19 Nuevo León	7.04	2.30E-04	5.50	2.28E-05	0.96	No significativo
20 Oaxaca	3.62	5.46E-05	3.79	1.10E-05	0.21	No significativo
21 Puebla	6.23	2.00E-04	4.63	1.07E-05	1.11	No significativo
22 Querétaro	8.30	1.57E-04	5.06	4.15E-05	2.30	Significativo
23 Quintana Roo	10.26	3.28E-04	7.33	5.71E-05	1.49	No significativo
24 San Luis Potosí	6.72	1.02E-04	5.49	2.33E-05	1.10	No significativo
25 Sinaloa	8.35	8.98E-05	9.44	4.08E-05	0.96	No significativo
26 Sonora	12.23	3.60E-04	10.04	4.45E-05	1.09	No significativo
27 Tabasco	7.32	1.51E-04	6.05	3.05E-05	0.94	No significativo
28 Tamaulipas	9.18	1.93E-04	9.02	4.45E-05	0.10	No significativo
29 Tlaxcala	3.80	9.13E-05	3.86	4.86E-05	0.05	No significativo
30 Veracruz	5.08	6.48E-05	5.26	1.05E-05	0.21	No significativo
31 Yucatán	6.89	9.54E-05	8.78	5.72E-05	1.52	No significativo
32 Zacatecas	7.66	2.07E-04	7.43	5.08E-05	0.14	No significativo

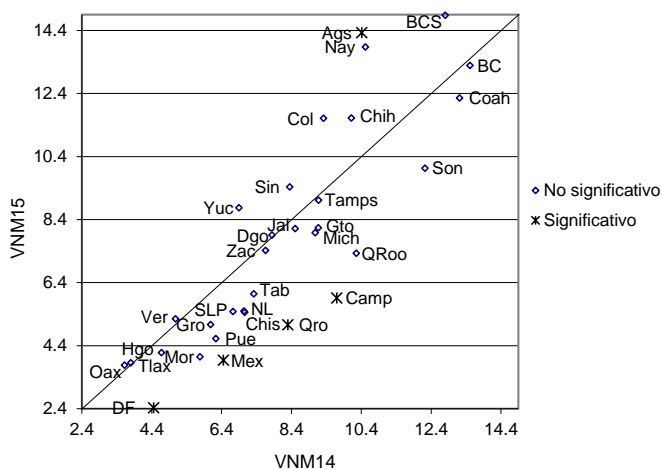

Comparación estatal 2014 y 2015
Indicador referido a: Ciudadanos en Lista Nominal

Cuadro 44. Cambio de domicilio no reportado hacia otro municipio del mismo estado por entidad federativa, 2014 y 2015

Entidad federativa	2014		2015		IZI	Significancia estadística del cambio
	Valor del indicador %	Error cuadrático medio	Valor del indicador %	Error cuadrático medio		
Nacional	2.37	1.87E-06	2.54	2.91E-07	1.15	No significativo
1 Aguascalientes	1.94	2.53E-05	1.78	1.40E-05	0.26	No significativo
2 Baja California	1.06	2.15E-05	1.42	9.00E-06	0.65	No significativo
3 Baja California Sur	2.77	5.64E-05	1.84	2.50E-05	1.03	No significativo
4 Campeche	2.25	6.66E-05	2.34	3.85E-05	0.09	No significativo
5 Coahuila	1.33	1.90E-05	2.18	9.31E-06	1.61	No significativo
6 Colima	3.22	8.78E-05	2.07	2.32E-05	1.09	No significativo
7 Chiapas	1.18	1.43E-05	2.62	9.36E-06	2.95	Significativo
8 Chihuahua	2.12	3.21E-05	1.87	1.21E-05	0.38	No significativo
9 Distrito Federal	1.32	2.18E-05	2.61	3.01E-06	2.58	Significativo
10 Durango	0.84	1.19E-05	1.60	2.28E-05	1.28	No significativo
11 Guanajuato	1.01	4.48E-06	1.21	2.86E-06	0.72	No significativo
12 Guerrero	1.68	1.64E-05	2.06	1.03E-05	0.74	No significativo
13 Hidalgo	2.44	2.08E-05	2.36	1.03E-05	0.15	No significativo
14 Jalisco	4.22	4.17E-05	4.03	6.30E-06	0.27	No significativo
15 México	2.91	2.60E-05	2.64	1.93E-06	0.51	No significativo
16 Michoacán	3.00	1.31E-04	1.47	3.54E-06	1.32	No significativo
17 Morelos	4.25	1.69E-04	3.34	2.21E-05	0.66	No significativo
18 Nayarit	1.22	2.08E-05	3.60	4.28E-05	2.99	Significativo
19 Nuevo León	5.96	9.68E-05	6.65	1.76E-05	0.64	No significativo
20 Oaxaca	4.68	1.69E-04	2.90	1.08E-05	1.33	No significativo
21 Puebla	1.64	4.19E-05	2.43	5.89E-06	1.14	No significativo
22 Querétaro	3.18	1.05E-04	2.70	2.12E-05	0.43	No significativo
23 Quintana Roo	1.19	2.98E-05	1.44	6.77E-06	0.42	No significativo
24 San Luis Potosí	2.34	3.74E-05	1.76	7.25E-06	0.87	No significativo
25 Sinaloa	2.48	7.56E-05	2.03	6.41E-06	0.50	No significativo
26 Sonora	1.75	2.24E-05	2.12	1.23E-05	0.63	No significativo
27 Tabasco	2.29	4.90E-05	2.41	1.90E-05	0.14	No significativo
28 Tamaulipas	0.91	6.96E-06	1.13	3.95E-06	0.65	No significativo
29 Tlaxcala	1.79	2.94E-05	1.07	1.19E-05	1.12	No significativo
30 Veracruz	1.80	1.83E-05	2.85	4.97E-06	2.18	Significativo
31 Yucatán	1.80	2.26E-05	1.99	1.13E-05	0.33	No significativo
32 Zacatecas	2.01	5.11E-05	1.47	2.36E-05	0.63	No significativo

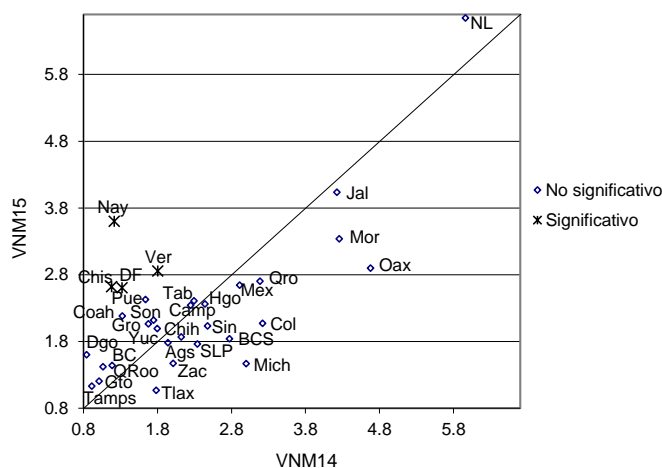

Cuadro 45. Cambio de domicilio no reportado hacia otro estado por entidad federativa, 2014 y 2015

Entidad federativa	2014		2015		IZI	Significancia estadística del cambio
	Valor del indicador %	Error cuadrático medio	Valor del indicador %	Error cuadrático medio		
Nacional	1.78	1.14E-06	1.67	1.92E-07	0.93	No significativo
1 Aguascalientes	0.55	5.27E-06	1.26	9.82E-06	1.83	No significativo
2 Baja California	5.13	7.84E-05	3.64	1.80E-05	1.51	No significativo
3 Baja California Sur	1.53	2.22E-05	1.29	1.67E-05	0.38	No significativo
4 Campeche	2.45	3.12E-05	1.22	2.45E-05	1.64	No significativo
5 Coahuila	0.61	7.21E-06	1.39	5.46E-06	2.17	Significativo
6 Colima	6.45	3.21E-04	2.07	3.08E-05	2.33	Significativo
7 Chiapas	2.39	5.67E-05	1.48	5.33E-06	1.16	No significativo
8 Chihuahua	1.67	1.56E-05	1.21	5.12E-06	1.02	No significativo
9 Distrito Federal	1.70	2.07E-05	1.91	2.28E-06	0.45	No significativo
10 Durango	2.66	7.05E-05	1.46	8.35E-06	1.35	No significativo
11 Guanajuato	0.84	5.45E-06	0.82	1.77E-06	0.06	No significativo
12 Guerrero	1.89	1.50E-05	1.67	7.27E-06	0.48	No significativo
13 Hidalgo	2.29	3.74E-05	1.91	8.08E-06	0.57	No significativo
14 Jalisco	1.01	1.02E-05	1.26	1.98E-06	0.70	No significativo
15 México	1.74	1.95E-05	1.83	1.42E-06	0.19	No significativo
16 Michoacán	1.87	2.24E-05	1.60	4.12E-06	0.53	No significativo
17 Morelos	1.49	3.08E-05	2.38	1.34E-05	1.35	No significativo
18 Nayarit	1.63	5.21E-05	1.22	1.14E-05	0.51	No significativo
19 Nuevo León	1.25	1.91E-05	1.06	3.80E-06	0.41	No significativo
20 Oaxaca	2.73	3.38E-05	2.02	5.65E-06	1.12	No significativo
21 Puebla	0.71	7.90E-06	1.78	4.01E-06	3.11	Significativo
22 Querétaro	1.34	1.21E-05	2.73	2.93E-05	2.16	Significativo
23 Quintana Roo	1.88	3.55E-05	2.45	1.94E-05	0.78	No significativo
24 San Luis Potosí	2.26	4.14E-05	1.33	6.06E-06	1.34	No significativo
25 Sinaloa	2.58	5.77E-05	1.79	8.61E-06	0.97	No significativo
26 Sonora	1.31	2.66E-05	1.69	8.09E-06	0.65	No significativo
27 Tabasco	1.41	3.85E-05	2.86	1.96E-05	1.90	No significativo
28 Tamaulipas	1.71	1.68E-05	1.21	5.27E-06	1.07	No significativo
29 Tlaxcala	0.90	9.56E-06	1.47	1.78E-05	1.08	No significativo
30 Veracruz	1.88	1.69E-05	1.63	3.06E-06	0.56	No significativo
31 Yucatán	1.69	3.64E-05	0.70	3.67E-06	1.57	No significativo
32 Zacatecas	3.40	1.02E-04	1.53	1.70E-05	1.72	No significativo

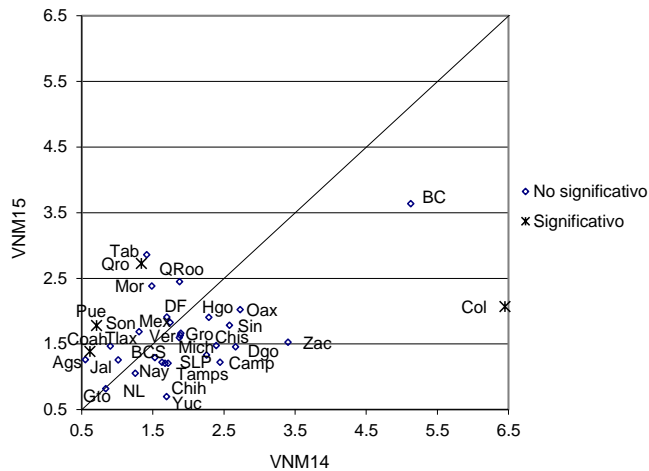

Comparación estatal 2014 y 2015
Indicador referido a: Ciudadanos en Lista Nominal

Cuadro 46. Cambio de domicilio no reportado hacia otro país por entidad federativa, 2014 y 2015

Entidad federativa	2014		2015		IZI	Significancia estadística del cambio
	Valor del indicador %	Error cuadrático medio	Valor del indicador %	Error cuadrático medio		
Nacional	1.68	1.04E-06	1.64	1.93E-07	0.33	No significativo
1 Aguascalientes	2.19	3.17E-05	1.92	1.80E-05	0.39	No significativo
2 Baja California	3.21	4.77E-05	3.09	1.17E-05	0.16	No significativo
3 Baja California Sur	0.31	6.22E-06	0.12	1.04E-06	0.73	No significativo
4 Campeche	0.14	1.96E-06	0.23	2.72E-06	0.41	No significativo
5 Coahuila	1.06	2.58E-05	1.51	5.40E-06	0.82	No significativo
6 Colima	0.83	1.33E-05	3.16	3.64E-05	3.30	Significativo
7 Chiapas	0.27	2.55E-06	0.52	1.85E-06	1.20	No significativo
8 Chihuahua	3.65	3.63E-05	2.35	7.00E-06	1.97	Significativo
9 Distrito Federal	0.22	2.36E-06	0.54	5.15E-07	1.94	No significativo
10 Durango	1.70	8.00E-05	1.53	1.78E-05	0.17	No significativo
11 Guanajuato	2.62	2.44E-05	4.08	1.15E-05	2.44	Significativo
12 Guerrero	2.90	2.44E-05	2.43	8.34E-06	0.81	No significativo
13 Hidalgo	0.62	1.05E-05	1.11	5.66E-06	1.23	No significativo
14 Jalisco	3.33	3.27E-05	2.89	4.84E-06	0.72	No significativo
15 México	0.84	8.14E-06	0.60	5.22E-07	0.79	No significativo
16 Michoacán	5.99	9.17E-05	4.30	1.64E-05	1.63	No significativo
17 Morelos	2.35	5.91E-05	2.31	1.41E-05	0.04	No significativo
18 Nayarit	1.85	1.26E-05	1.78	2.10E-05	0.12	No significativo
19 Nuevo León	0.94	1.62E-05	1.17	5.48E-06	0.50	No significativo
20 Oaxaca	1.87	4.70E-05	2.13	6.86E-06	0.36	No significativo
21 Puebla	1.84	6.80E-05	1.58	3.80E-06	0.31	No significativo
22 Querétaro	0.35	4.86E-06	0.75	5.90E-06	1.20	No significativo
23 Quintana Roo	0.12	7.69E-07	0.30	1.73E-06	1.12	No significativo
24 San Luis Potosí	3.41	1.26E-04	1.91	7.59E-06	1.30	No significativo
25 Sinaloa	1.60	2.60E-05	1.33	5.21E-06	0.49	No significativo
26 Sonora	1.38	2.18E-05	1.70	7.95E-06	0.58	No significativo
27 Tabasco	0.15	1.19E-06	0.33	2.92E-06	0.88	No significativo
28 Tamaulipas	2.06	2.02E-05	2.34	8.73E-06	0.52	No significativo
29 Tlaxcala	0.75	7.22E-06	0.96	1.74E-05	0.43	No significativo
30 Veracruz	0.39	3.42E-06	0.57	9.07E-07	0.86	No significativo
31 Yucatán	0.27	5.16E-06	0.38	2.18E-06	0.43	No significativo
32 Zacatecas	4.83	6.90E-05	4.94	3.18E-05	0.11	No significativo

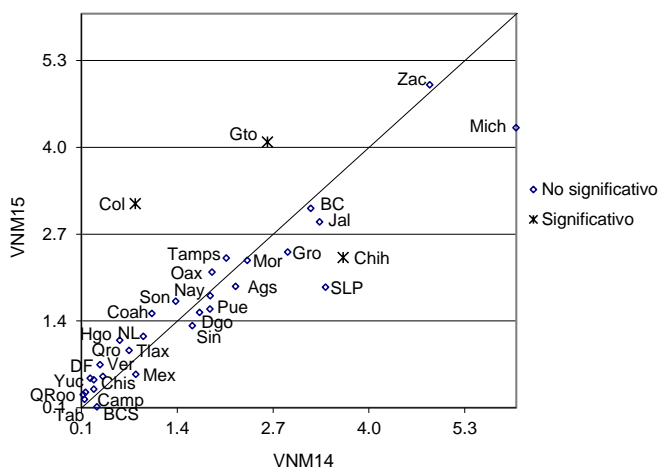

Cuadro 47. Destino del cambio no especificado por entidad federativa, 2014 y 2015

Entidad federativa	2014		2015		IZI	Significancia estadística del cambio
	Valor del indicador %	Error cuadrático medio	Valor del indicador %	Error cuadrático medio		
Nacional	3.86	3.20E-06	4.12	5.53E-07	1.35	No significativo
1 Aguascalientes	4.67	1.30E-04	5.64	6.12E-05	0.70	No significativo
2 Baja California	6.42	2.98E-04	6.07	2.99E-05	0.20	No significativo
3 Baja California Sur	4.75	9.42E-05	4.81	1.21E-04	0.04	No significativo
4 Campeche	1.51	2.24E-05	1.34	3.55E-05	0.22	No significativo
5 Coahuila	4.53	1.10E-04	4.44	2.41E-05	0.08	No significativo
6 Colima	6.10	1.64E-04	7.45	1.31E-04	0.78	No significativo
7 Chiapas	1.44	1.88E-05	1.77	5.73E-06	0.67	No significativo
8 Chihuahua	4.09	3.51E-05	4.85	2.44E-05	0.99	No significativo
9 Distrito Federal	5.80	5.99E-05	6.43	7.53E-06	0.77	No significativo
10 Durango	2.60	5.74E-05	2.60	1.81E-05	0.00	No significativo
11 Guanajuato	1.87	1.83E-05	2.34	6.95E-06	0.93	No significativo
12 Guerrero	2.66	2.02E-05	2.42	1.60E-05	0.39	No significativo
13 Hidalgo	2.24	1.77E-05	2.80	1.70E-05	0.96	No significativo
14 Jalisco	6.36	8.78E-05	5.50	9.73E-06	0.88	No significativo
15 México	4.33	5.42E-05	4.91	3.91E-06	0.75	No significativo
16 Michoacán	1.45	1.91E-05	2.75	9.22E-06	2.43	Significativo
17 Morelos	5.60	9.67E-05	4.56	3.05E-05	0.92	No significativo
18 Nayarit	3.11	3.65E-05	3.49	4.56E-05	0.41	No significativo
19 Nuevo León	4.83	1.28E-04	5.51	1.58E-05	0.57	No significativo
20 Oaxaca	0.91	1.44E-05	1.32	6.10E-06	0.91	No significativo
21 Puebla	3.51	6.11E-05	3.34	6.56E-06	0.21	No significativo
22 Querétaro	5.97	1.60E-04	5.15	5.58E-05	0.56	No significativo
23 Quintana Roo	10.15	2.69E-04	15.10	4.31E-04	1.87	No significativo
24 San Luis Potosí	3.73	7.45E-05	2.71	1.34E-05	1.09	No significativo
25 Sinaloa	2.46	3.58E-05	2.70	1.96E-05	0.33	No significativo
26 Sonora	2.76	4.34E-05	2.29	1.06E-05	0.65	No significativo
27 Tabasco	2.04	3.39E-05	4.09	3.37E-05	2.50	Significativo
28 Tamaulipas	4.81	4.24E-05	5.26	2.67E-05	0.55	No significativo
29 Tlaxcala	2.24	4.61E-05	1.93	1.45E-05	0.40	No significativo
30 Veracruz	3.43	5.44E-05	2.83	5.95E-06	0.77	No significativo
31 Yucatán	1.61	2.64E-05	2.16	8.86E-06	0.91	No significativo
32 Zacatecas	1.53	1.30E-05	1.33	1.73E-05	0.37	No significativo

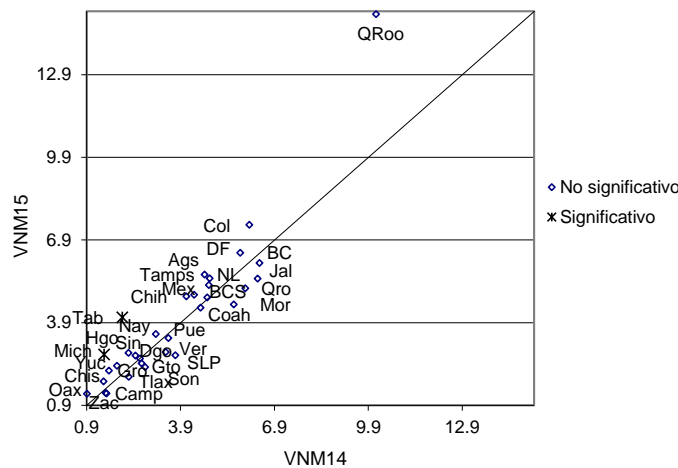

Comparación estatal 2014 y 2015
Indicador referido a: Ciudadanos en Lista Nominal

Cuadro 48. Fallecidos en Lista por entidad federativa, 2014 y 2015

Entidad federativa	2014		2015		IZI	Significancia estadística del cambio
	Valor del indicador %	Error cuadrático medio	Valor del indicador %	Error cuadrático medio		
Nacional	0.74	4.29E-07	0.77	7.80E-08	0.37	No significativo
1 Aguascalientes	0.14	1.06E-06	0.32	2.38E-06	0.97	No significativo
2 Baja California	0.39	5.44E-06	0.31	9.73E-07	0.31	No significativo
3 Baja California Sur	0.23	3.41E-06	0.64	7.28E-06	1.24	No significativo
4 Campeche	0.52	9.82E-06	0.67	8.62E-06	0.35	No significativo
5 Coahuila	0.90	1.48E-05	0.85	2.91E-06	0.12	No significativo
6 Colima	0.65	1.15E-05	0.67	9.17E-06	0.04	No significativo
7 Chiapas	0.56	6.54E-06	0.31	6.35E-07	0.92	No significativo
8 Chihuahua	0.84	5.43E-06	0.92	3.87E-06	0.25	No significativo
9 Distrito Federal	0.92	1.00E-05	0.93	8.44E-07	0.03	No significativo
10 Durango	1.93	3.95E-05	2.39	2.22E-05	0.59	No significativo
11 Guanajuato	0.51	2.26E-06	0.84	1.66E-06	1.69	No significativo
12 Guerrero	1.37	8.78E-06	1.88	9.22E-06	1.19	No significativo
13 Hidalgo	0.99	2.39E-05	0.68	2.50E-06	0.61	No significativo
14 Jalisco	1.50	9.69E-06	0.86	1.24E-06	1.94	No significativo
15 México	0.18	1.70E-06	0.57	3.47E-07	2.69	Significativo
16 Michoacán	0.85	1.51E-05	0.55	1.71E-06	0.73	No significativo
17 Morelos	1.02	2.05E-05	0.89	5.83E-06	0.26	No significativo
18 Nayarit	0.84	1.39E-05	0.77	7.44E-06	0.16	No significativo
19 Nuevo León	0.58	1.21E-05	0.57	1.36E-06	0.03	No significativo
20 Oaxaca	0.35	2.40E-06	0.71	1.81E-06	1.79	No significativo
21 Puebla	1.41	4.34E-05	1.13	2.03E-06	0.42	No significativo
22 Querétaro	0.37	6.78E-06	0.32	1.95E-06	0.15	No significativo
23 Quintana Roo	0.09	3.92E-07	0.42	2.09E-06	2.10	Significativo
24 San Luis Potosí	0.65	8.37E-06	0.34	1.67E-06	0.98	No significativo
25 Sinaloa	0.85	1.58E-05	0.76	4.28E-06	0.20	No significativo
26 Sonora	0.30	2.79E-06	0.68	2.86E-06	1.57	No significativo
27 Tabasco	1.44	8.72E-06	0.60	3.37E-06	2.42	Significativo
28 Tamaulipas	1.18	9.76E-06	1.20	4.70E-06	0.07	No significativo
29 Tlaxcala	0.27	2.67E-06	0.21	2.13E-06	0.26	No significativo
30 Veracruz	0.53	4.85E-06	0.81	1.35E-06	1.14	No significativo
31 Yucatán	0.90	1.71E-05	0.59	3.38E-06	0.69	No significativo
32 Zacatecas	0.17	3.10E-06	0.83	8.65E-06	1.91	No significativo

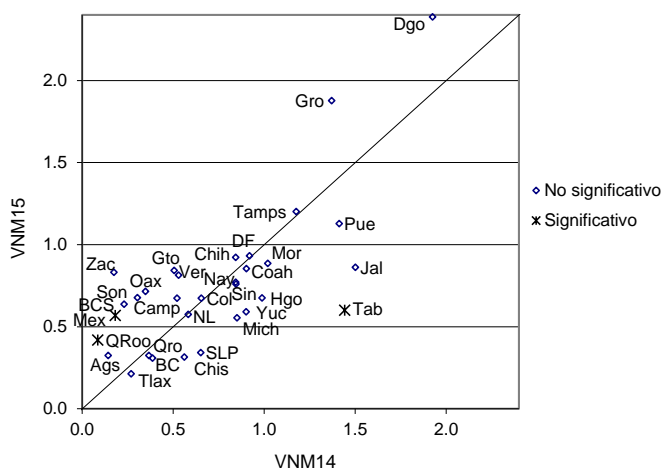

Cuadro 49. Reconocidos que no han vivido en el domicilio por entidad federativa, 2014 y 2015

Entidad federativa	2014		2015		IZI	Significancia estadística del cambio
	Valor del indicador %	Error cuadrático medio	Valor del indicador %	Error cuadrático medio		
Nacional	0.44	3.54E-07	0.44	5.03E-08	0.07	No significativo
1 Aguascalientes	0.09	7.48E-07	0.41	2.81E-06	1.71	No significativo
2 Baja California	1.13	2.57E-05	0.63	2.75E-06	0.94	No significativo
3 Baja California Sur	1.14	2.47E-05	0.54	6.59E-06	1.09	No significativo
4 Campeche	0.13	5.97E-07	0.43	1.29E-05	0.81	No significativo
5 Coahuila	0.30	3.63E-06	0.28	1.00E-06	0.09	No significativo
6 Colima	1.36	7.98E-05	1.26	2.15E-05	0.10	No significativo
7 Chiapas	0.12	1.03E-06	0.34	9.14E-07	1.53	No significativo
8 Chihuahua	0.16	6.52E-07	0.58	2.61E-06	2.30	Significativo
9 Distrito Federal	0.88	1.28E-05	0.66	6.66E-07	0.61	No significativo
10 Durango	0.10	5.13E-07	0.43	2.49E-06	1.94	No significativo
11 Guanajuato	0.19	9.03E-07	0.39	8.48E-07	1.52	No significativo
12 Guerrero	0.22	1.51E-06	0.18	6.41E-07	0.26	No significativo
13 Hidalgo	0.29	4.52E-06	0.26	7.64E-07	0.11	No significativo
14 Jalisco	0.73	9.68E-06	0.79	1.37E-06	0.19	No significativo
15 México	0.41	5.24E-06	0.40	3.38E-07	0.05	No significativo
16 Michoacán	0.99	1.48E-05	0.30	6.57E-07	1.75	No significativo
17 Morelos	0.20	4.12E-06	0.82	5.54E-06	2.00	Significativo
18 Nayarit	0.43	9.67E-06	0.78	1.17E-05	0.77	No significativo
19 Nuevo León	0.63	1.21E-05	0.37	1.17E-06	0.72	No significativo
20 Oaxaca	0.00	0.00E+00	0.28	8.40E-07	3.02	Significativo
21 Puebla	0.04	1.66E-07	0.32	7.72E-07	2.92	Significativo
22 Querétaro	0.67	1.40E-05	0.31	1.98E-06	0.91	No significativo
23 Quintana Roo	0.57	6.50E-06	0.49	4.08E-06	0.25	No significativo
24 San Luis Potosí	0.00	0.00E+00	0.17	9.49E-07	1.70	No significativo
25 Sinaloa	0.24	1.49E-06	0.24	1.26E-06	0.03	No significativo
26 Sonora	0.32	4.75E-06	0.72	3.53E-06	1.40	No significativo
27 Tabasco	0.03	8.13E-08	0.14	1.01E-06	1.07	No significativo
28 Tamaulipas	0.87	1.86E-05	0.67	2.27E-06	0.45	No significativo
29 Tlaxcala	0.00	0.00E+00	0.24	2.01E-06	1.69	No significativo
30 Veracruz	0.42	3.14E-06	0.40	1.13E-06	0.14	No significativo
31 Yucatán	0.31	5.03E-06	0.37	1.77E-06	0.23	No significativo
32 Zacatecas	0.20	3.97E-06	0.09	8.77E-07	0.48	No significativo

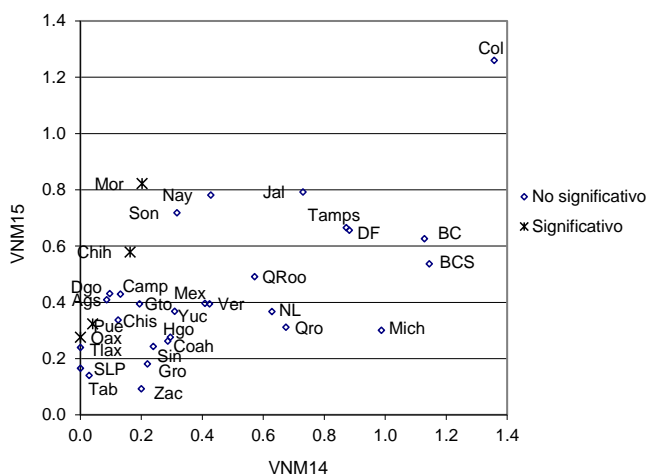

Comparación estatal 2014 y 2015
Indicador referido a: Ciudadanos en Lista Nominal

Cuadro 50. Residentes con domicilio mal ubicado por entidad federativa, 2014 y 2015

Entidad federativa	2014		2015		IZI	Significancia estadística del cambio
	Valor del indicador %	Error cuadrático medio	Valor del indicador %	Error cuadrático medio		
Nacional	1.24	8.50E-07	0.86	1.11E-07	3.96	Significativo
1 Aguascalientes	0.07	4.25E-07	0.36	2.62E-06	1.68	No significativo
2 Baja California	1.01	1.23E-05	1.30	7.06E-06	0.66	No significativo
3 Baja California Sur	1.48	2.14E-05	0.23	2.75E-06	2.54	Significativo
4 Campeche	1.33	5.85E-05	1.64	5.22E-05	0.29	No significativo
5 Coahuila	1.87	3.17E-05	0.89	7.16E-06	1.57	No significativo
6 Colima	0.17	1.03E-06	0.31	4.24E-06	0.64	No significativo
7 Chiapas	0.47	7.94E-06	0.50	1.38E-06	0.11	No significativo
8 Chihuahua	1.94	2.76E-05	1.13	6.35E-06	1.39	No significativo
9 Distrito Federal	3.13	3.66E-05	1.87	2.13E-06	2.03	Significativo
10 Durango	0.64	7.09E-06	0.48	2.63E-06	0.50	No significativo
11 Guanajuato	0.81	7.51E-06	0.81	2.62E-06	0.02	No significativo
12 Guerrero	1.09	1.35E-05	0.46	2.32E-06	1.58	No significativo
13 Hidalgo	1.49	3.65E-05	0.68	3.76E-06	1.27	No significativo
14 Jalisco	0.68	6.11E-06	0.62	1.05E-06	0.20	No significativo
15 México	1.83	1.53E-05	1.25	1.19E-06	1.44	No significativo
16 Michoacán	0.24	2.32E-06	0.09	2.52E-07	0.96	No significativo
17 Morelos	0.98	1.68E-05	0.97	8.17E-06	0.03	No significativo
18 Nayarit	0.20	1.63E-06	1.25	1.16E-05	2.91	Significativo
19 Nuevo León	0.26	3.09E-06	0.76	2.51E-06	2.13	Significativo
20 Oaxaca	0.53	2.10E-05	0.24	9.01E-07	0.63	No significativo
21 Puebla	0.62	8.43E-06	0.67	1.30E-06	0.15	No significativo
22 Querétaro	1.56	2.91E-05	0.41	3.31E-06	2.02	Significativo
23 Quintana Roo	1.53	2.32E-05	0.67	5.89E-06	1.59	No significativo
24 San Luis Potosí	0.86	1.40E-05	0.42	1.46E-06	1.13	No significativo
25 Sinaloa	1.68	2.50E-05	1.04	6.05E-06	1.15	No significativo
26 Sonora	1.64	2.00E-05	0.50	2.06E-06	2.44	Significativo
27 Tabasco	0.93	6.66E-06	0.86	9.24E-06	0.15	No significativo
28 Tamaulipas	0.88	9.40E-06	0.70	3.47E-06	0.50	No significativo
29 Tlaxcala	2.53	4.76E-05	1.21	1.78E-05	1.63	No significativo
30 Veracruz	1.02	7.70E-06	0.46	1.41E-06	1.83	No significativo
31 Yucatán	1.39	2.21E-05	1.44	7.59E-06	0.10	No significativo
32 Zacatecas	0.44	1.10E-05	0.23	2.74E-06	0.58	No significativo

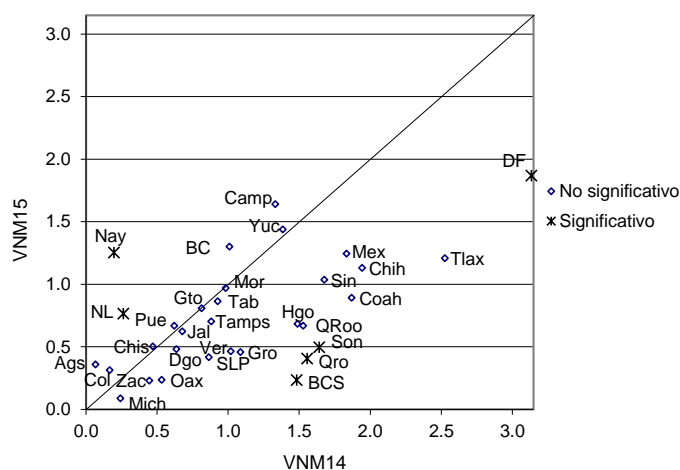

Cuadro 51. Otra causa de no residencia por entidad federativa, 2014 y 2015

Entidad federativa	2014		2015		IZI	Significancia estadística del cambio
	Valor del indicador %	Error cuadrático medio	Valor del indicador %	Error cuadrático medio		
Nacional	0.22	2.17E-07	0.03	2.76E-09	4.09	Significativo
1 Aguascalientes	0.16	2.70E-06	0.00	0.00E+00	1.00	No significativo
2 Baja California	-	-	-	-	-	-
3 Baja California Sur	0.30	4.57E-06	0.00	0.00E+00	1.42	No significativo
4 Campeche	0.15	1.60E-06	0.00	0.00E+00	1.15	No significativo
5 Coahuila	0.50	1.18E-05	0.08	3.01E-07	1.22	No significativo
6 Colima	0.28	2.18E-06	0.15	2.18E-06	0.62	No significativo
7 Chiapas	0.01	1.63E-08	0.03	7.46E-08	0.48	No significativo
8 Chihuahua	0.25	1.67E-06	0.00	0.00E+00	1.94	No significativo
9 Distrito Federal	0.27	2.79E-06	0.03	3.21E-08	1.45	No significativo
10 Durango	0.20	3.47E-06	0.04	1.42E-07	0.86	No significativo
11 Guanajuato	0.14	4.24E-07	0.00	0.00E+00	2.10	Significativo
12 Guerrero	0.00	0.00E+00	0.04	1.88E-07	1.00	No significativo
13 Hidalgo	0.35	6.76E-06	0.00	0.00E+00	1.34	No significativo
14 Jalisco	0.13	6.39E-07	0.05	7.86E-08	0.84	No significativo
15 México	0.36	7.23E-06	0.01	8.15E-09	1.30	No significativo
16 Michoacán	0.00	0.00E+00	0.06	1.86E-07	1.41	No significativo
17 Morelos	0.32	5.39E-06	0.00	0.00E+00	1.36	No significativo
18 Nayarit	0.13	8.99E-07	0.00	0.00E+00	1.37	No significativo
19 Nuevo León	0.41	7.66E-06	0.04	7.31E-08	1.33	No significativo
20 Oaxaca	0.28	8.03E-06	0.04	1.48E-07	0.86	No significativo
21 Puebla	0.11	6.60E-07	0.00	0.00E+00	1.37	No significativo
22 Querétaro	0.59	1.11E-05	0.00	0.00E+00	1.78	No significativo
23 Quintana Roo	0.00	1.84E-09	0.00	0.00E+00	1.00	No significativo
24 San Luis Potosí	0.10	2.50E-07	0.00	0.00E+00	2.00	Significativo
25 Sinaloa	0.60	6.95E-06	0.04	1.24E-07	2.12	Significativo
26 Sonora	0.01	6.23E-09	0.04	9.53E-08	1.00	No significativo
27 Tabasco	0.18	1.63E-06	0.05	2.83E-07	0.89	No significativo
28 Tamaulipas	0.27	1.70E-06	0.00	0.00E+00	2.04	Significativo
29 Tlaxcala	0.02	5.81E-08	0.00	0.00E+00	1.00	No significativo
30 Veracruz	0.26	4.23E-06	0.07	1.36E-07	0.89	No significativo
31 Yucatán	0.02	4.77E-08	0.00	0.00E+00	1.00	No significativo
32 Zacatecas	0.00	0.00E+00	0.07	4.77E-07	1.00	No significativo

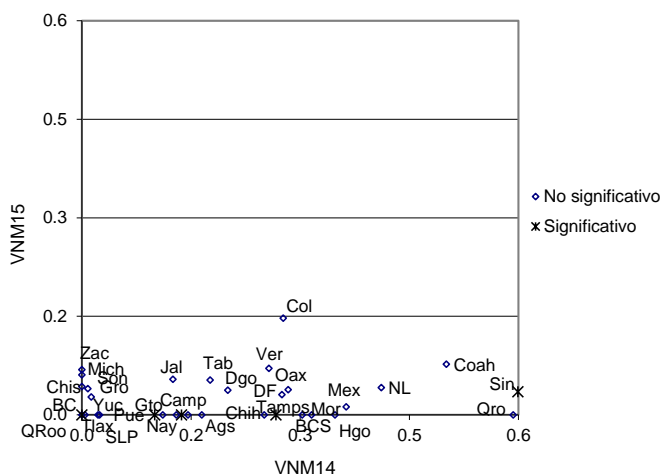

Comparación estatal 2014 y 2015
Indicador referido a: Ciudadanos en Lista Nominal

Cuadro 52. Causa de no residencia no especificada por entidad federativa, 2014 y 2015

Entidad federativa	2014		2015		IZI	Significancia estadística del cambio
	Valor del indicador %	Error cuadrático medio	Valor del indicador %	Error cuadrático medio		
Nacional	1.67	1.12E-06	1.86	2.49E-07	1.69	No significativo
1 Aguascalientes	2.15	4.53E-05	0.00	0.00E+00	3.19	Significativo
2 Baja California	2.24	5.39E-05	2.12	8.88E-06	0.16	No significativo
3 Baja California Sur	3.37	5.99E-05	3.63	8.93E-05	0.21	No significativo
4 Campeche	1.78	5.78E-05	2.64	6.79E-05	0.77	No significativo
5 Coahuila	1.41	5.38E-05	1.71	6.55E-06	0.38	No significativo
6 Colima	0.30	6.38E-06	1.30	1.97E-05	1.95	No significativo
7 Chiapas	0.37	4.70E-06	0.53	1.45E-06	0.64	No significativo
8 Chihuahua	2.26	2.22E-05	1.74	8.23E-06	0.94	No significativo
9 Distrito Federal	3.23	2.60E-05	3.63	6.20E-06	0.72	No significativo
10 Durango	2.32	5.04E-05	2.01	2.22E-05	0.37	No significativo
11 Guanajuato	2.11	3.46E-05	2.02	7.07E-06	0.13	No significativo
12 Guerrero	0.62	3.75E-06	0.51	2.24E-06	0.48	No significativo
13 Hidalgo	1.06	3.81E-06	1.00	5.95E-06	0.18	No significativo
14 Jalisco	2.37	1.65E-05	3.14	5.54E-06	1.64	No significativo
15 México	0.80	8.90E-06	1.50	1.21E-06	2.19	Significativo
16 Michoacán	0.80	1.34E-05	0.95	2.22E-06	0.36	No significativo
17 Morelos	1.57	2.84E-05	1.75	2.15E-05	0.24	No significativo
18 Nayarit	0.38	4.40E-06	1.28	1.08E-05	2.31	Significativo
19 Nuevo León	0.97	1.04E-05	2.73	1.26E-05	3.68	Significativo
20 Oaxaca	1.48	9.51E-05	1.26	3.72E-06	0.22	No significativo
21 Puebla	1.09	9.21E-06	1.08	2.80E-06	0.03	No significativo
22 Querétaro	0.97	2.05E-05	0.52	3.62E-06	0.92	No significativo
23 Quintana Roo	5.00	1.02E-04	3.55	3.55E-05	1.24	No significativo
24 San Luis Potosí	1.45	6.67E-05	1.86	9.15E-06	0.47	No significativo
25 Sinaloa	2.00	3.27E-05	1.37	6.99E-06	1.00	No significativo
26 Sonora	3.46	8.73E-05	2.92	1.18E-05	0.55	No significativo
27 Tabasco	1.42	6.50E-05	0.67	2.09E-06	0.92	No significativo
28 Tamaulipas	2.81	4.11E-05	2.88	1.08E-05	0.10	No significativo
29 Tlaxcala	0.63	2.69E-06	1.33	2.12E-05	1.43	No significativo
30 Veracruz	1.85	2.78E-05	1.58	3.18E-06	0.48	No significativo
31 Yucatán	0.13	1.34E-06	1.35	1.56E-05	2.95	Significativo
32 Zacatecas	0.88	2.10E-05	1.64	2.05E-05	1.18	No significativo

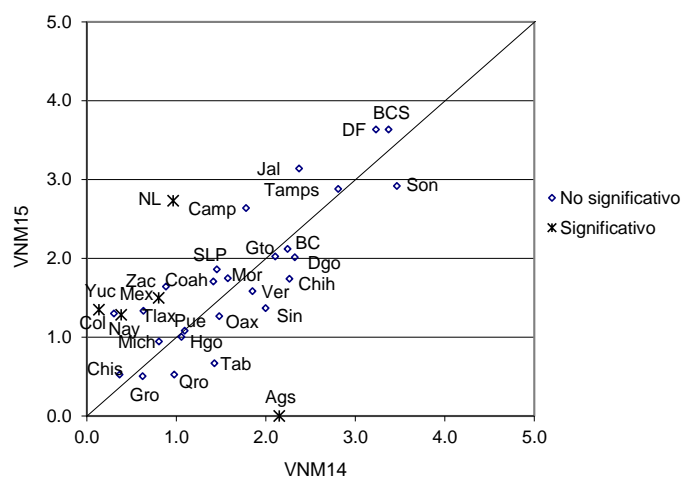

Cuadro 53. Error de sección de los registros en Lista por entidad federativa, 2014 y 2015

Entidad federativa	2014		2015		IZI	Significancia estadística del cambio
	Valor del indicador %	Error cuadrático medio	Valor del indicador %	Error cuadrático medio		
Nacional	1.70	1.40E-06	1.16	1.56E-07	4.31	Significativo
1 Aguascalientes	0.07	4.25E-07	0.52	3.68E-06	2.24	Significativo
2 Baja California	2.04	3.55E-05	2.13	1.33E-05	0.13	No significativo
3 Baja California Sur	2.99	8.50E-05	0.52	9.82E-06	2.54	Significativo
4 Campeche	1.64	4.86E-05	1.94	7.52E-05	0.27	No significativo
5 Coahuila	2.58	3.95E-05	1.10	8.48E-06	2.13	Significativo
6 Colima	0.21	1.29E-06	0.99	1.13E-05	2.19	Significativo
7 Chiapas	0.56	8.64E-06	0.55	1.51E-06	0.02	No significativo
8 Chihuahua	2.19	3.04E-05	1.52	7.13E-06	1.10	No significativo
9 Distrito Federal	3.76	4.99E-05	2.50	3.01E-06	1.75	No significativo
10 Durango	0.81	1.01E-05	0.90	7.89E-06	0.21	No significativo
11 Guanajuato	1.02	8.16E-06	1.03	3.39E-06	0.03	No significativo
12 Guerrero	1.76	3.93E-05	0.55	3.76E-06	1.85	No significativo
13 Hidalgo	1.91	7.18E-05	0.79	4.15E-06	1.29	No significativo
14 Jalisco	1.26	1.23E-05	1.11	2.16E-06	0.39	No significativo
15 México	2.69	3.21E-05	1.57	1.57E-06	1.92	No significativo
16 Michoacán	0.58	8.41E-06	0.14	3.95E-07	1.46	No significativo
17 Morelos	0.98	1.68E-05	1.28	1.15E-05	0.57	No significativo
18 Nayarit	0.46	7.10E-06	1.59	1.86E-05	2.23	Significativo
19 Nuevo León	0.59	6.74E-06	1.13	3.46E-06	1.69	No significativo
20 Oaxaca	0.81	2.46E-05	0.35	2.01E-06	0.89	No significativo
21 Puebla	0.85	1.10E-05	0.94	1.89E-06	0.25	No significativo
22 Querétaro	1.75	3.20E-05	0.59	3.98E-06	1.95	No significativo
23 Quintana Roo	2.34	3.24E-05	1.14	1.13E-05	1.83	No significativo
24 San Luis Potosí	0.86	1.39E-05	0.49	1.59E-06	0.95	No significativo
25 Sinaloa	2.16	4.04E-05	1.32	8.04E-06	1.20	No significativo
26 Sonora	1.84	2.43E-05	0.81	2.99E-06	1.98	Significativo
27 Tabasco	1.07	1.03E-05	1.25	1.46E-05	0.35	No significativo
28 Tamaulipas	1.46	2.40E-05	0.92	3.69E-06	1.03	No significativo
29 Tlaxcala	3.14	5.63E-05	1.39	2.09E-05	2.00	Significativo
30 Veracruz	1.31	8.75E-06	0.57	1.50E-06	2.31	Significativo
31 Yucatán	1.90	2.81E-05	1.99	9.61E-06	0.15	No significativo
32 Zacatecas	0.61	1.38E-05	0.23	2.71E-06	0.95	No significativo

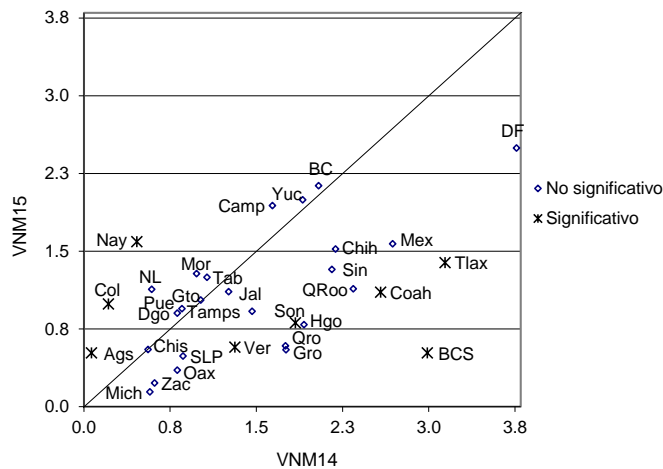

Comparación estatal 2014 y 2015
Indicador referido a: Ciudadanos en Lista Nominal

Cuadro 54. Ciudadanos no reconocidos en Lista por entidad federativa, 2014 y 2015

Entidad federativa	2014		2015		IZI	Significancia estadística del cambio
	Valor del indicador %	Error cuadrático medio	Valor del indicador %	Error cuadrático medio		
Nacional	2.34	1.71E-06	2.49	3.35E-07	1.00	No significativo
1 Aguascalientes	2.15	4.53E-05	0.00	0.00E+00	3.19	Significativo
2 Baja California	2.55	5.81E-05	3.83	1.37E-05	1.52	No significativo
3 Baja California Sur	6.11	1.34E-04	8.16	1.61E-04	1.20	No significativo
4 Campeche	5.41	2.00E-04	4.99	1.10E-04	0.24	No significativo
5 Coahuila	1.67	5.69E-05	2.56	8.06E-06	1.10	No significativo
6 Colima	0.30	6.38E-06	1.45	2.25E-05	2.14	Significativo
7 Chiapas	1.28	1.74E-05	0.70	2.15E-06	1.32	No significativo
8 Chihuahua	2.89	3.03E-05	2.67	2.01E-05	0.31	No significativo
9 Distrito Federal	4.11	4.09E-05	4.00	6.71E-06	0.15	No significativo
10 Durango	2.91	5.30E-05	2.83	2.28E-05	0.10	No significativo
11 Guanajuato	2.65	3.36E-05	2.21	8.58E-06	0.68	No significativo
12 Guerrero	2.02	2.35E-05	2.01	1.25E-05	0.02	No significativo
13 Hidalgo	3.28	4.71E-05	1.39	8.40E-06	2.53	Significativo
14 Jalisco	2.87	1.89E-05	3.63	6.50E-06	1.51	No significativo
15 México	1.29	2.12E-05	2.14	2.00E-06	1.75	No significativo
16 Michoacán	1.40	3.46E-05	1.25	3.41E-06	0.25	No significativo
17 Morelos	4.38	4.75E-05	2.91	3.27E-05	1.65	No significativo
18 Nayarit	1.28	1.86E-05	1.62	1.37E-05	0.59	No significativo
19 Nuevo León	0.98	1.05E-05	2.79	1.17E-05	3.84	Significativo
20 Oaxaca	1.63	9.58E-05	2.34	6.88E-06	0.70	No significativo
21 Puebla	1.52	1.90E-05	1.48	3.13E-06	0.08	No significativo
22 Querétaro	1.44	2.88E-05	0.82	7.31E-06	1.04	No significativo
23 Quintana Roo	5.19	9.70E-05	3.79	3.52E-05	1.21	No significativo
24 San Luis Potosí	1.45	6.67E-05	1.85	9.62E-06	0.45	No significativo
25 Sinaloa	2.63	4.32E-05	2.04	1.04E-05	0.81	No significativo
26 Sonora	4.03	1.11E-04	4.34	2.15E-05	0.27	No significativo
27 Tabasco	2.11	8.55E-05	1.00	4.43E-06	1.17	No significativo
28 Tamaulipas	3.60	4.79E-05	3.56	1.14E-05	0.05	No significativo
29 Tlaxcala	2.93	3.60E-05	1.98	3.91E-05	1.10	No significativo
30 Veracruz	2.57	4.23E-05	2.41	4.81E-06	0.25	No significativo
31 Yucatán	0.83	1.45E-05	1.90	1.80E-05	1.88	No significativo
32 Zacatecas	0.88	2.10E-05	2.36	3.14E-05	2.04	Significativo

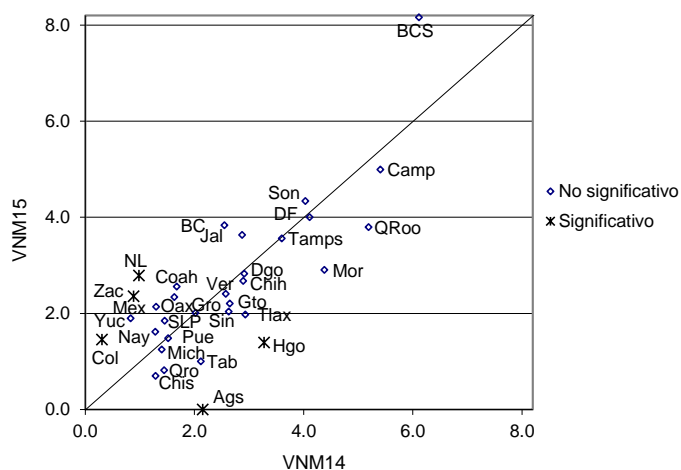

Cuadro 55. Ciudadanos no reconocidos y el domicilio es vivienda habitada por entidad federativa, 2014 y 2015

Entidad federativa	2014		2015		IZI	Significancia estadística del cambio
	Valor del indicador %	Error cuadrático medio	Valor del indicador %	Error cuadrático medio		
Nacional	1.32	9.22E-07	1.40	1.73E-07	0.82	No significativo
1 Aguascalientes	1.58	2.97E-05	0.00	0.00E+00	2.90	Significativo
2 Baja California	1.43	3.28E-05	2.04	9.11E-06	0.95	No significativo
3 Baja California Sur	2.37	4.47E-05	2.63	6.68E-05	0.25	No significativo
4 Campeche	1.09	1.38E-05	2.22	4.52E-05	1.47	No significativo
5 Coahuila	1.36	5.32E-05	1.59	5.81E-06	0.30	No significativo
6 Colima	0.30	6.38E-06	0.84	1.49E-05	1.17	No significativo
7 Chiapas	0.37	4.70E-06	0.27	7.88E-07	0.42	No significativo
8 Chihuahua	2.00	2.01E-05	1.02	6.24E-06	1.91	No significativo
9 Distrito Federal	2.96	3.09E-05	3.22	4.71E-06	0.43	No significativo
10 Durango	1.76	5.66E-05	1.51	1.62E-05	0.29	No significativo
11 Guanajuato	1.85	3.02E-05	1.36	3.94E-06	0.84	No significativo
12 Guerrero	0.61	3.87E-06	0.45	1.74E-06	0.67	No significativo
13 Hidalgo	1.18	1.21E-05	0.66	4.20E-06	1.30	No significativo
14 Jalisco	1.66	8.95E-06	2.32	4.10E-06	1.81	No significativo
15 México	0.60	7.04E-06	1.16	7.87E-07	1.98	Significativo
16 Michoacán	0.55	7.55E-06	0.64	1.94E-06	0.31	No significativo
17 Morelos	0.92	1.20E-05	1.20	1.23E-05	0.56	No significativo
18 Nayarit	0.13	1.06E-06	0.26	2.13E-06	0.75	No significativo
19 Nuevo León	0.61	6.76E-06	1.85	6.61E-06	3.40	Significativo
20 Oaxaca	1.42	9.39E-05	1.02	2.96E-06	0.40	No significativo
21 Puebla	0.71	7.35E-06	0.81	2.05E-06	0.33	No significativo
22 Querétaro	0.74	8.21E-06	0.44	4.93E-06	0.83	No significativo
23 Quintana Roo	3.80	6.66E-05	2.94	2.89E-05	0.88	No significativo
24 San Luis Potosí	1.40	6.69E-05	1.32	7.71E-06	0.10	No significativo
25 Sinaloa	1.55	2.32E-05	0.81	3.74E-06	1.41	No significativo
26 Sonora	2.32	3.97E-05	2.31	9.52E-06	0.01	No significativo
27 Tabasco	1.17	3.40E-05	0.33	1.51E-06	1.41	No significativo
28 Tamaulipas	1.85	1.76E-05	1.90	6.97E-06	0.10	No significativo
29 Tlaxcala	0.29	2.61E-06	0.88	1.08E-05	1.62	No significativo
30 Veracruz	1.48	1.83E-05	1.08	2.06E-06	0.88	No significativo
31 Yucatán	0.16	1.93E-06	0.90	1.01E-05	2.15	Significativo
32 Zacatecas	0.34	5.87E-06	1.00	7.67E-06	1.78	No significativo

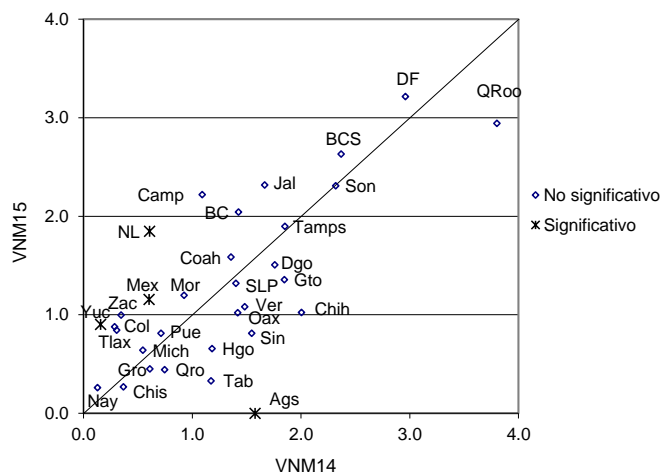

Comparación estatal 2014 y 2015
Indicador referido a: Ciudadanos en Lista Nominal

Cuadro 56. Ciudadanos no reconocidos y el domicilio es predio no habitado por entidad federativa, 2014 y 2015

Entidad federativa	2014		2015		IZI	Significancia estadística del cambio
	Valor del indicador %	Error cuadrático medio	Valor del indicador %	Error cuadrático medio		
Nacional	0.39	2.07E-07	0.44	5.53E-08	0.96	No significativo
1 Aguascalientes	0.57	8.37E-06	0.00	0.00E+00	1.98	Significativo
2 Baja California	0.82	6.67E-06	0.32	1.04E-06	1.81	No significativo
3 Baja California Sur	0.84	8.83E-06	0.99	1.35E-05	0.31	No significativo
4 Campeche	0.56	2.32E-05	0.33	5.44E-06	0.43	No significativo
5 Coahuila	0.06	3.12E-07	0.57	2.16E-06	3.25	Significativo
6 Colima	0.00	0.00E+00	0.58	9.94E-06	1.84	No significativo
7 Chiapas	0.00	0.00E+00	0.19	4.30E-07	2.85	Significativo
8 Chihuahua	0.34	2.53E-06	0.67	2.60E-06	1.43	No significativo
9 Distrito Federal	0.49	3.44E-06	0.45	8.85E-07	0.19	No significativo
10 Durango	0.56	8.02E-06	0.56	3.77E-06	0.00	No significativo
11 Guanajuato	0.24	2.63E-06	0.62	2.75E-06	1.64	No significativo
12 Guerrero	0.04	8.92E-08	0.08	3.56E-07	0.64	No significativo
13 Hidalgo	0.15	1.38E-06	0.22	1.46E-06	0.43	No significativo
14 Jalisco	0.67	3.99E-06	0.74	1.23E-06	0.30	No significativo
15 México	0.20	1.94E-06	0.28	3.10E-07	0.57	No significativo
16 Michoacán	0.26	3.45E-06	0.31	7.55E-07	0.26	No significativo
17 Morelos	0.60	9.75E-06	0.36	2.77E-06	0.68	No significativo
18 Nayarit	0.25	2.25E-06	0.90	7.63E-06	2.08	Significativo
19 Nuevo León	0.38	3.96E-06	0.78	2.05E-06	1.65	No significativo
20 Oaxaca	0.06	3.83E-07	0.21	5.60E-07	1.49	No significativo
21 Puebla	0.34	2.99E-06	0.24	5.22E-07	0.55	No significativo
22 Querétaro	0.23	4.09E-06	0.16	1.06E-06	0.31	No significativo
23 Quintana Roo	1.20	1.72E-05	0.61	5.14E-06	1.25	No significativo
24 San Luis Potosí	0.05	2.47E-07	0.44	1.58E-06	2.91	Significativo
25 Sinaloa	0.45	5.28E-06	0.48	1.78E-06	0.12	No significativo
26 Sonora	1.14	2.24E-05	0.58	2.63E-06	1.12	No significativo
27 Tabasco	0.25	6.41E-06	0.27	8.94E-07	0.06	No significativo
28 Tamaulipas	0.95	1.01E-05	0.92	3.13E-06	0.07	No significativo
29 Tlaxcala	0.34	7.07E-08	0.35	3.81E-06	0.03	No significativo
30 Veracruz	0.64	1.18E-05	0.46	9.02E-07	0.50	No significativo
31 Yucatán	0.11	1.30E-06	0.33	1.61E-06	1.25	No significativo
32 Zacatecas	0.54	1.50E-05	0.78	1.16E-05	0.46	No significativo

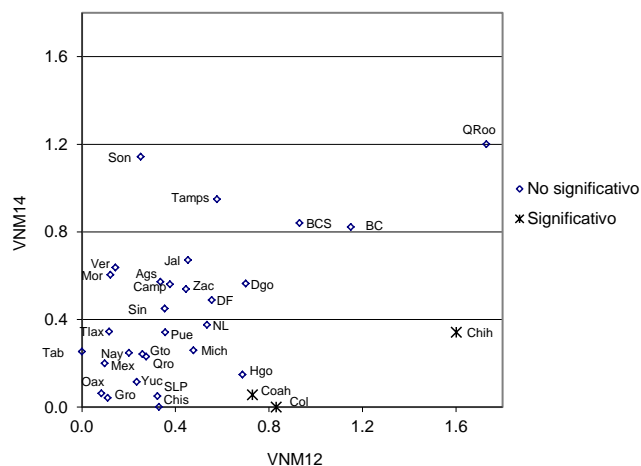

Cuadro 57. Domicilios no localizados por entidad federativa, 2014 y 2015

Entidad federativa	2014		2015		IZI	Significancia estadística del cambio
	Valor del indicador %	Error cuadrático medio	Valor del indicador %	Error cuadrático medio		
Nacional	0.81	4.65E-07	0.87	1.27E-07	0.74	No significativo
1 Aguascalientes	-	-	-	-	-	-
2 Baja California	0.31	2.80E-06	1.59	6.43E-06	4.21	Significativo
3 Baja California Sur	3.37	6.45E-05	4.96	1.66E-04	1.04	No significativo
4 Campeche	4.54	1.05E-04	3.69	4.30E-05	0.70	No significativo
5 Coahuila	0.26	3.46E-06	0.77	3.99E-06	1.85	No significativo
6 Colima	0.00	0.00E+00	0.03	6.79E-08	1.00	No significativo
7 Chiapas	1.51	2.59E-05	0.59	1.69E-06	1.74	No significativo
8 Chihuahua	1.13	1.39E-05	1.24	1.41E-05	0.21	No significativo
9 Distrito Federal	0.67	9.49E-06	0.35	3.04E-07	1.03	No significativo
10 Durango	0.67	1.15E-05	0.98	7.90E-06	0.71	No significativo
11 Guanajuato	0.72	4.93E-06	0.35	6.24E-07	1.60	No significativo
12 Guerrero	2.11	3.29E-05	2.07	1.24E-05	0.06	No significativo
13 Hidalgo	2.22	7.11E-05	0.63	3.25E-06	1.85	No significativo
14 Jalisco	0.59	3.84E-06	0.84	1.45E-06	1.11	No significativo
15 México	0.50	5.09E-06	0.89	1.06E-06	1.59	No significativo
16 Michoacán	0.65	1.75E-05	0.45	1.10E-06	0.47	No significativo
17 Morelos	3.12	4.80E-05	1.85	1.84E-05	1.56	No significativo
18 Nayarit	2.43	1.02E-04	0.84	7.17E-06	1.52	No significativo
19 Nuevo León	0.00	0.00E+00	0.20	9.27E-07	2.11	Significativo
20 Oaxaca	0.58	7.64E-06	1.60	5.11E-06	2.88	Significativo
21 Puebla	0.47	7.48E-06	0.51	8.94E-07	0.15	No significativo
22 Querétaro	0.58	8.96E-06	0.22	1.82E-06	1.11	No significativo
23 Quintana Roo	0.42	1.76E-05	0.44	1.89E-06	0.04	No significativo
24 San Luis Potosí	0.00	0.00E+00	0.10	3.95E-07	1.62	No significativo
25 Sinaloa	0.64	1.03E-05	0.82	4.82E-06	0.46	No significativo
26 Sonora	0.67	7.70E-06	1.80	1.19E-05	2.55	Significativo
27 Tabasco	0.70	9.30E-06	0.46	2.88E-06	0.68	No significativo
28 Tamaulipas	0.92	1.08E-05	0.89	3.08E-06	0.09	No significativo
29 Tlaxcala	4.03	1.04E-04	0.78	7.44E-06	3.08	Significativo
30 Veracruz	0.74	4.91E-06	1.42	4.02E-06	2.28	Significativo
31 Yucatán	0.56	1.13E-05	0.67	3.07E-06	0.30	No significativo
32 Zacatecas	0.00	0.00E+00	1.34	2.25E-05	2.82	Significativo

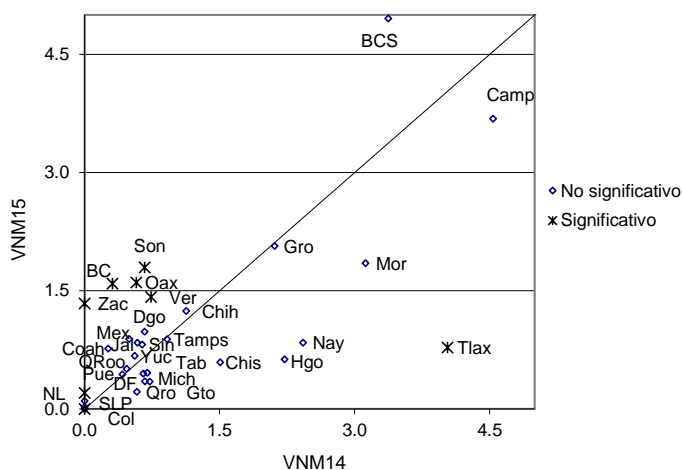

Resultados por tipo de distrito
Indicador referido a: Ciudadanos en Lista Nominal

5.2.6 Resultados por tipo de distrito

Cuadro 58. Situación de residencia y causa de no residencia en el domicilio de registro de los ciudadanos inscritos en la Lista Nominal por tipo de distrito, 2015

Tipo de distrito	Estimación del indicador %	Intervalo de confianza (95%)		Precisión %	Error estándar %	Error cuadrático medio
		Límite inferior	Límite superior			
Residentes en la sección						
Urbano altamente atractor	81.30	79.87	82.74	1.44	0.73	5.37E-05
Urbano atractor	84.94	84.41	85.47	0.53	0.27	7.25E-06
Urbano expulsor	85.46	84.90	86.03	0.57	0.29	8.31E-06
Promedio	86.17	85.66	86.68	0.51	0.26	6.65E-06
Rural expulsor	85.37	84.71	86.03	0.66	0.34	1.14E-05
Rural estable	90.04	89.44	90.65	0.60	0.31	9.41E-06
Residentes en el domicilio						
Urbano altamente atractor	68.88	66.96	70.80	1.92	0.98	9.56E-05
Urbano atractor	75.72	75.12	76.31	0.60	0.30	9.28E-06
Urbano expulsor	77.21	76.54	77.87	0.67	0.34	1.16E-05
Promedio	80.34	79.75	80.92	0.58	0.30	8.81E-06
Rural expulsor	81.23	80.50	81.96	0.73	0.37	1.39E-05
Rural estable	87.43	86.75	88.12	0.68	0.35	1.21E-05
Cambios de domicilio no reportados						
Urbano altamente atractor	26.36	24.49	28.23	1.87	0.95	9.07E-05
Urbano atractor	19.26	18.72	19.81	0.54	0.28	7.71E-06
Urbano expulsor	17.11	16.54	17.68	0.57	0.29	8.52E-06
Promedio	16.15	15.63	16.67	0.52	0.27	7.03E-06
Rural expulsor	15.72	15.04	16.40	0.68	0.35	1.21E-05
Rural estable	10.50	9.89	11.11	0.61	0.31	9.68E-06
Cambios de domicilio no reportados: al mismo municipio						
Urbano altamente atractor	10.18	9.11	11.24	1.06	0.54	2.94E-05
Urbano atractor	7.58	7.21	7.94	0.37	0.19	3.54E-06
Urbano expulsor	5.85	5.51	6.20	0.35	0.18	3.12E-06
Promedio	6.78	6.41	7.15	0.37	0.19	3.63E-06
Rural expulsor	6.56	6.10	7.02	0.46	0.23	5.51E-06
Rural estable	4.18	3.77	4.59	0.41	0.21	4.29E-06
Cambios de domicilio no reportados: a otro municipio dentro del mismo estado						
Urbano altamente atractor	1.30	0.79	1.80	0.51	0.26	6.65E-06
Urbano atractor	2.51	2.29	2.73	0.22	0.11	1.23E-06
Urbano expulsor	3.20	2.94	3.47	0.27	0.14	1.84E-06
Promedio	2.69	2.48	2.90	0.21	0.11	1.15E-06
Rural expulsor	1.95	1.70	2.19	0.24	0.12	1.54E-06
Rural estable	2.52	2.23	2.82	0.30	0.15	2.28E-06
Cambios de domicilio no reportados: a otro estado						
Urbano altamente atractor	3.16	2.54	3.77	0.62	0.32	9.94E-06
Urbano atractor	1.40	1.23	1.57	0.17	0.09	7.38E-07
Urbano expulsor	1.61	1.40	1.81	0.20	0.10	1.06E-06
Promedio	1.82	1.64	1.99	0.17	0.09	7.83E-07
Rural expulsor	1.47	1.28	1.66	0.19	0.10	9.41E-07
Rural estable	1.77	1.52	2.02	0.25	0.13	1.57E-06

continúa →

Resultados por tipo de distrito
Indicador referido a: Ciudadanos en Lista Nominal

Tipo de distrito	Estimación del indicador %	Intervalo de confianza (95%)		Precisión %	Error estándar %	Error cuadrático medio
		Límite inferior	Límite superior			
Cambios de domicilio no reportados: a otro país						
Urbano altamente atractor	1.64	1.20	2.08	0.44	0.23	5.06E-06
Urbano atractor	1.21	1.07	1.34	0.13	0.07	4.65E-07
Urbano expulsor	0.99	0.86	1.13	0.14	0.07	4.81E-07
Promedio	1.22	1.08	1.37	0.14	0.07	5.39E-07
Rural expulsor	4.10	3.75	4.45	0.35	0.18	3.16E-06
Rural estable	0.92	0.72	1.11	0.20	0.10	1.02E-06
Cambios de domicilio no reportados: destino del cambio no especificado						
Urbano altamente atractor	10.09	8.46	11.71	1.63	0.83	6.88E-05
Urbano atractor	6.57	6.21	6.93	0.36	0.18	3.39E-06
Urbano expulsor	5.46	5.09	5.82	0.36	0.19	3.45E-06
Promedio	3.64	3.37	3.91	0.27	0.14	1.86E-06
Rural expulsor	1.64	1.40	1.89	0.24	0.12	1.55E-06
Rural estable	1.11	0.89	1.33	0.22	0.11	1.27E-06
Fallecidos						
Urbano altamente atractor	0.35	0.16	0.55	0.19	0.10	9.79E-07
Urbano atractor	0.58	0.48	0.67	0.09	0.05	2.22E-07
Urbano expulsor	0.80	0.68	0.92	0.12	0.06	3.72E-07
Promedio	0.69	0.58	0.79	0.11	0.05	2.90E-07
Rural expulsor	1.08	0.92	1.25	0.17	0.09	7.31E-07
Rural estable	0.90	0.73	1.06	0.16	0.08	6.89E-07
Reconocidos que no han vivido en el domicilio						
Urbano altamente atractor	0.59	0.30	0.87	0.28	0.15	2.11E-06
Urbano atractor	0.59	0.48	0.69	0.10	0.05	2.84E-07
Urbano expulsor	0.58	0.48	0.69	0.11	0.06	3.12E-07
Promedio	0.45	0.36	0.53	0.08	0.04	1.87E-07
Rural expulsor	0.29	0.20	0.38	0.09	0.05	2.20E-07
Rural estable	0.19	0.09	0.30	0.10	0.05	2.82E-07
Suspendidos de derechos políticos						
Urbano altamente atractor	0.11	0.00	0.23	0.12	0.06	3.87E-07
Urbano atractor	0.02	0.00	0.04	0.02	0.01	9.10E-09
Urbano expulsor	0.03	0.00	0.05	0.03	0.01	1.66E-08
Promedio	0.02	0.00	0.03	0.02	0.01	6.81E-09
Rural expulsor	0.01	0.00	0.03	0.02	0.01	8.61E-09
Rural estable	0.02	0.00	0.04	0.02	0.01	1.26E-08
Residentes con domicilio mal ubicado						
Urbano altamente atractor	1.16	0.73	1.59	0.43	0.22	4.84E-06
Urbano atractor	1.04	0.89	1.18	0.14	0.07	5.16E-07
Urbano expulsor	1.28	1.10	1.45	0.18	0.09	8.22E-07
Promedio	0.86	0.72	0.99	0.13	0.07	4.68E-07
Rural expulsor	0.43	0.31	0.55	0.12	0.06	3.71E-07
Rural estable	0.49	0.33	0.65	0.16	0.08	6.63E-07

continúa →

Resultados por tipo de distrito
Indicador referido a: Ciudadanos en Lista Nominal

Tipo de distrito	Estimación del indicador %	Intervalo de confianza (95%)		Precisión %	Error estándar %	Error cuadrático medio
		Límite inferior	Límite superior			
Otra causa de no residencia en el domicilio						
Urbano altamente atractor	0.00	0.00	0.00	0.00	0.00	0.00E+00
Urbano atractor	0.03	0.01	0.06	0.02	0.01	1.39E-08
Urbano expulsor	0.02	0.00	0.04	0.02	0.01	8.57E-09
Promedio	0.03	0.01	0.05	0.02	0.01	1.24E-08
Rural expulsor	0.03	0.00	0.06	0.03	0.01	1.78E-08
Rural estable	0.03	0.00	0.06	0.03	0.02	2.49E-08
Causa de no residencia no especificada						
Urbano altamente atractor	2.55	1.97	3.13	0.58	0.30	8.72E-06
Urbano atractor	2.77	2.53	3.00	0.23	0.12	1.42E-06
Urbano expulsor	2.97	2.67	3.27	0.30	0.15	2.40E-06
Promedio	1.48	1.30	1.66	0.18	0.09	8.48E-07
Rural expulsor	1.20	1.00	1.40	0.20	0.10	1.05E-06
Rural estable	0.44	0.30	0.57	0.13	0.07	4.65E-07
Error en sección						
Urbano altamente atractor	1.85	1.28	2.42	0.57	0.29	8.44E-06
Urbano atractor	1.42	1.26	1.59	0.17	0.08	7.22E-07
Urbano expulsor	1.73	1.53	1.94	0.21	0.11	1.14E-06
Promedio	1.16	1.00	1.32	0.16	0.08	6.82E-07
Rural expulsor	0.58	0.43	0.72	0.14	0.07	5.30E-07
Rural estable	0.58	0.41	0.74	0.17	0.08	7.10E-07
Ciudadanos no reconocidos						
Urbano altamente atractor	3.77	3.10	4.44	0.67	0.34	1.17E-05
Urbano atractor	3.50	3.22	3.77	0.27	0.14	1.96E-06
Urbano expulsor	3.43	3.11	3.75	0.32	0.16	2.71E-06
Promedio	2.19	1.98	2.40	0.21	0.11	1.16E-06
Rural expulsor	1.72	1.48	1.96	0.24	0.12	1.51E-06
Rural estable	0.94	0.73	1.14	0.21	0.10	1.10E-06
No reconocidos y el domicilio es vivienda habitada						
Urbano altamente atractor	2.22	1.67	2.76	0.55	0.28	7.77E-06
Urbano atractor	2.15	1.95	2.35	0.20	0.10	1.04E-06
Urbano expulsor	2.36	2.11	2.62	0.25	0.13	1.65E-06
Promedio	1.01	0.87	1.16	0.14	0.07	5.24E-07
Rural expulsor	0.80	0.63	0.97	0.17	0.09	7.30E-07
Rural estable	0.28	0.17	0.39	0.11	0.06	3.26E-07
No reconocidos y el domicilio es predio no habitado						
Urbano altamente atractor	0.42	0.22	0.61	0.20	0.10	1.02E-06
Urbano atractor	0.64	0.52	0.75	0.11	0.06	3.40E-07
Urbano expulsor	0.56	0.43	0.69	0.13	0.07	4.38E-07
Promedio	0.40	0.31	0.48	0.08	0.04	1.86E-07
Rural expulsor	0.40	0.28	0.51	0.11	0.06	3.21E-07
Rural estable	0.14	0.07	0.21	0.07	0.04	1.31E-07

continúa →

Resultados por tipo de distrito
Indicador referido a: Ciudadanos en Lista Nominal

Tipo de distrito	Estimación del indicador %	Intervalo de confianza (95%)		Precisión %	Error estándar %	Error cuadrático medio
		Límite inferior	Límite superior			
Domicilios no localizados						
Urbano altamente atractor	1.15	0.71	1.59	0.44	0.22	4.97E-06
Urbano atractor	0.92	0.76	1.09	0.17	0.09	7.26E-07
Urbano expulsor	0.63	0.51	0.75	0.12	0.06	3.77E-07
Promedio	1.09	0.95	1.23	0.14	0.07	5.23E-07
Rural expulsor	0.82	0.65	0.99	0.17	0.09	7.61E-07
Rural estable	0.69	0.50	0.87	0.18	0.09	8.83E-07
Residentes habituales ausentes al momento de la entrevista						
Urbano altamente atractor	26.06	24.22	27.90	1.84	0.94	8.83E-05
Urbano atractor	30.21	29.49	30.94	0.72	0.37	1.36E-05
Urbano expulsor	32.81	31.92	33.70	0.89	0.45	2.05E-05
Promedio	29.71	28.95	30.47	0.76	0.39	1.49E-05
Rural expulsor	28.47	27.52	29.41	0.94	0.48	2.31E-05
Rural estable	29.87	28.85	30.88	1.01	0.52	2.68E-05
Causas de ausencia: estaba trabajando						
Urbano altamente atractor	19.96	18.30	21.62	1.66	0.85	7.20E-05
Urbano atractor	23.41	22.76	24.07	0.66	0.33	1.12E-05
Urbano expulsor	26.07	25.27	26.87	0.80	0.41	1.66E-05
Promedio	23.75	23.07	24.43	0.68	0.35	1.21E-05
Rural expulsor	21.48	20.66	22.31	0.83	0.42	1.78E-05
Rural estable	25.15	24.23	26.08	0.92	0.47	2.22E-05
Causas de ausencia: estaba estudiando						
Urbano altamente atractor	1.39	0.92	1.86	0.47	0.24	5.69E-06
Urbano atractor	2.03	1.85	2.21	0.18	0.09	8.19E-07
Urbano expulsor	2.41	2.20	2.62	0.21	0.11	1.13E-06
Promedio	2.03	1.85	2.21	0.18	0.09	8.26E-07
Rural expulsor	2.04	1.82	2.27	0.22	0.11	1.29E-06
Rural estable	1.60	1.37	1.82	0.23	0.12	1.33E-06
Causas de ausencia: estaba enfermo u hospitalizado						
Urbano altamente atractor	0.76	0.40	1.11	0.35	0.18	3.25E-06
Urbano atractor	0.84	0.72	0.95	0.11	0.06	3.32E-07
Urbano expulsor	1.07	0.93	1.22	0.15	0.08	5.74E-07
Promedio	1.06	0.93	1.18	0.13	0.06	4.08E-07
Rural expulsor	1.22	1.05	1.40	0.17	0.09	7.77E-07
Rural estable	1.01	0.82	1.19	0.18	0.09	8.90E-07
Causas de ausencia: estaba de viaje o vacaciones						
Urbano altamente atractor	3.46	2.77	4.14	0.68	0.35	1.21E-05
Urbano atractor	2.88	2.64	3.12	0.24	0.12	1.48E-06
Urbano expulsor	2.32	2.08	2.55	0.23	0.12	1.42E-06
Promedio	2.18	1.99	2.38	0.20	0.10	1.03E-06
Rural expulsor	2.73	2.44	3.01	0.29	0.15	2.12E-06
Rural estable	1.63	1.36	1.90	0.27	0.14	1.89E-06

continúa →

Resultados por tipo de distrito
Indicador referido a: Ciudadanos en Lista Nominal

Tipo de distrito	Estimación del indicador %	Intervalo de confianza (95%)		Precisión %	Error estándar %	Error cuadrático medio
		Límite inferior	Límite superior			
Causas de ausencia: otra causa						
Urbano altamente atractor	0.26	0.03	0.50	0.23	0.12	1.42E-06
Urbano atractor	0.42	0.33	0.51	0.09	0.04	1.96E-07
Urbano expulsor	0.38	0.29	0.48	0.09	0.05	2.28E-07
Promedio	0.37	0.29	0.45	0.08	0.04	1.87E-07
Rural expulsor	0.42	0.30	0.53	0.11	0.06	3.36E-07
Rural estable	0.22	0.11	0.33	0.11	0.05	2.90E-07
Causas de ausencia: no especificó la causa						
Urbano altamente atractor	0.23	0.09	0.37	0.14	0.07	5.22E-07
Urbano atractor	0.64	0.51	0.76	0.13	0.07	4.27E-07
Urbano expulsor	0.56	0.43	0.69	0.13	0.07	4.24E-07
Promedio	0.32	0.24	0.39	0.07	0.04	1.43E-07
Rural expulsor	0.57	0.44	0.71	0.14	0.07	4.77E-07
Rural estable	0.26	0.15	0.36	0.11	0.05	2.98E-07
Lugar en el que estudian o trabajan los ciudadanos ausentes: misma ciudad o municipio						
Urbano altamente atractor	14.95	13.41	16.48	1.53	0.78	6.11E-05
Urbano atractor	13.98	13.40	14.56	0.58	0.30	8.72E-06
Urbano expulsor	16.06	15.36	16.76	0.70	0.36	1.27E-05
Promedio	12.07	11.55	12.59	0.52	0.27	7.10E-06
Rural expulsor	11.58	10.91	12.25	0.67	0.34	1.18E-05
Rural estable	10.78	10.06	11.50	0.72	0.37	1.36E-05
Lugar en el que estudian o trabajan los ciudadanos ausentes: fuera de la ciudad o municipio pero dentro de la entidad						
Urbano altamente atractor	2.58	2.04	3.13	0.55	0.28	7.83E-06
Urbano atractor	5.63	5.28	5.99	0.35	0.18	3.26E-06
Urbano expulsor	7.73	7.27	8.20	0.47	0.24	5.63E-06
Promedio	8.05	7.65	8.45	0.40	0.21	4.26E-06
Rural expulsor	6.82	6.33	7.30	0.48	0.25	6.09E-06
Rural estable	9.84	9.14	10.54	0.70	0.36	1.26E-05
Lugar en el que estudian o trabajan los ciudadanos ausentes: fuera de la entidad pero dentro del país						
Urbano altamente atractor	1.83	1.20	2.46	0.63	0.32	1.04E-05
Urbano atractor	3.94	3.64	4.24	0.30	0.15	2.39E-06
Urbano expulsor	2.78	2.51	3.06	0.28	0.14	1.99E-06
Promedio	4.42	4.09	4.75	0.33	0.17	2.78E-06
Rural expulsor	3.12	2.77	3.46	0.35	0.18	3.10E-06
Rural estable	5.20	4.67	5.73	0.53	0.27	7.24E-06
Lugar en el que estudian o trabajan los ciudadanos ausentes: fuera del país						
Urbano altamente atractor	1.14	0.75	1.54	0.40	0.20	4.06E-06
Urbano atractor	0.48	0.39	0.58	0.09	0.05	2.23E-07
Urbano expulsor	0.33	0.24	0.42	0.09	0.05	2.23E-07
Promedio	0.51	0.42	0.61	0.09	0.05	2.18E-07
Rural expulsor	1.76	1.53	1.98	0.22	0.11	1.28E-06
Rural estable	0.75	0.58	0.92	0.17	0.09	7.54E-07

continúa →

Resultados por tipo de distrito
Indicador referido a: Ciudadanos en Lista Nominal

Tipo de distrito	Estimación del indicador %	Intervalo de confianza (95%)		Precisión %	Error estándar %	Error cuadrático medio
		Límite inferior	Límite superior			
Lugar en el que estudian o trabajan los ciudadanos ausentes: no especificó lugar						
Urbano altamente atractor	0.85	0.50	1.20	0.35	0.18	3.21E-06
Urbano atractor	1.40	1.23	1.58	0.18	0.09	7.99E-07
Urbano expulsor	1.57	1.36	1.79	0.21	0.11	1.16E-06
Promedio	0.72	0.59	0.85	0.13	0.07	4.49E-07
Rural expulsor	0.26	0.18	0.34	0.08	0.04	1.63E-07
Rural estable	0.18	0.10	0.25	0.07	0.04	1.41E-07
Tiempo de ausencia: regresa diario						
Urbano altamente atractor	12.41	11.02	13.80	1.39	0.71	5.01E-05
Urbano atractor	15.17	14.54	15.80	0.63	0.32	1.03E-05
Urbano expulsor	16.74	15.95	17.52	0.79	0.40	1.61E-05
Promedio	10.06	9.52	10.59	0.53	0.27	7.45E-06
Rural expulsor	6.88	6.30	7.46	0.58	0.29	8.66E-06
Rural estable	3.98	3.57	4.39	0.41	0.21	4.44E-06
Tiempo de ausencia: de un día a un mes						
Urbano altamente atractor	9.51	8.22	10.80	1.29	0.66	4.35E-05
Urbano atractor	10.27	9.78	10.76	0.49	0.25	6.15E-06
Urbano expulsor	11.80	11.19	12.42	0.61	0.31	9.80E-06
Promedio	14.42	13.86	14.98	0.56	0.29	8.14E-06
Rural expulsor	14.73	13.99	15.48	0.74	0.38	1.43E-05
Rural estable	16.50	15.62	17.38	0.88	0.45	2.01E-05
Tiempo de ausencia: de uno a seis meses						
Urbano altamente atractor	2.16	1.56	2.77	0.60	0.31	9.46E-06
Urbano atractor	1.22	1.06	1.38	0.16	0.08	6.52E-07
Urbano expulsor	1.26	1.09	1.43	0.17	0.09	7.32E-07
Promedio	2.53	2.31	2.74	0.22	0.11	1.21E-06
Rural expulsor	3.11	2.78	3.44	0.33	0.17	2.90E-06
Rural estable	5.92	5.30	6.54	0.62	0.32	9.93E-06
Tiempo de ausencia: de seis meses a un año						
Urbano altamente atractor	0.06	0.00	0.17	0.10	0.05	2.84E-07
Urbano atractor	0.05	0.02	0.08	0.03	0.02	2.41E-08
Urbano expulsor	0.06	0.02	0.09	0.03	0.02	2.95E-08
Promedio	0.10	0.06	0.14	0.04	0.02	4.21E-08
Rural expulsor	0.28	0.19	0.38	0.10	0.05	2.40E-07
Rural estable	0.27	0.14	0.40	0.13	0.07	4.49E-07
Tiempo de ausencia: más de un año						
Urbano altamente atractor	0.15	0.00	0.30	0.15	0.08	5.71E-07
Urbano atractor	0.16	0.10	0.22	0.06	0.03	9.10E-08
Urbano expulsor	0.12	0.07	0.17	0.05	0.03	6.92E-08
Promedio	0.26	0.19	0.32	0.07	0.03	1.10E-07
Rural expulsor	0.96	0.80	1.12	0.16	0.08	6.61E-07
Rural estable	1.04	0.81	1.27	0.23	0.12	1.39E-06

continúa →

Resultados por tipo de distrito
Indicador referido a: Ciudadanos en Lista Nominal

Tipo de distrito	Estimación del indicador %	Intervalo de confianza (95%)		Precisión %	Error estándar %	Error cuadrático medio
		Límite inferior	Límite superior			
Tiempo de ausencia: no especificado						
Urbano altamente atractor	1.77	1.23	2.31	0.54	0.28	7.60E-06
Urbano atractor	3.34	2.98	3.70	0.36	0.18	3.37E-06
Urbano expulsor	2.83	2.45	3.22	0.39	0.20	3.87E-06
Promedio	2.35	2.04	2.66	0.31	0.16	2.46E-06
Rural expulsor	2.50	2.21	2.79	0.29	0.15	2.23E-06
Rural estable	2.15	1.72	2.58	0.43	0.22	4.81E-06

← fin

Resultados por distrito
Indicador referido a: Ciudadanos en Lista Nominal

5.2.7 Resultados por distrito

Cuadro 59. Los 20 distritos con mayor valor del indicador residentes en la sección de la Lista Nominal

Edo	Dto	Cabecera distrital	Estimación del indicador %	Intervalo de confianza (95%)		Precisión %	Error estándar %	Error cuadrático medio
				Límite inferior	Límite superior			
		Nacional	86.07	85.82	86.32	0.25	0.13	1.64E-06
7	1	Palenque	95.51	91.36	99.65	4.14	2.11	4.47E-04
7	2	Bochil	96.63	94.82	98.45	1.81	0.93	8.56E-05
7	3	Ocosingo	94.40	91.38	97.42	3.02	1.54	2.37E-04
9	12	Cauhtémoc	95.08	93.07	97.08	2.00	1.02	1.04E-04
9	21	Xochimilco	94.88	92.93	96.83	1.95	0.99	9.86E-05
9	25	Iztapalapa	96.58	94.28	98.88	2.30	1.17	1.38E-04
11	1	San Luis de la Paz	95.82	93.79	97.86	2.03	1.04	1.08E-04
12	5	Tlapa de Comonfort	95.62	93.56	97.68	2.06	1.05	1.10E-04
13	1	Huejutla de Reyes	95.41	93.17	97.66	2.25	1.15	1.31E-04
13	2	Ixmiquilpan	94.82	92.74	96.90	2.08	1.06	1.12E-04
15	3	Atzacomulco	94.88	91.70	98.05	3.17	1.62	2.62E-04
15	9	Ixtlahuaca	95.67	93.18	98.17	2.49	1.27	1.62E-04
15	12	Ixtapaluca	96.55	94.89	98.21	1.66	0.85	7.16E-05
15	23	Valle de Bravo	94.02	90.67	97.38	3.35	1.71	2.93E-04
21	16	Ajalpan	95.31	91.54	99.07	3.77	1.92	3.69E-04
24	7	Tamazunchale	94.09	91.29	96.89	2.80	1.43	2.04E-04
30	2	Tantoyuca	94.51	92.57	96.45	1.94	0.99	9.78E-05
30	19	San Andrés Tuxtla	94.77	92.40	97.13	2.37	1.21	1.46E-04
31	1	Valladolid	94.92	91.59	98.24	3.32	1.70	2.88E-04
31	5	Ticul	94.33	92.04	96.62	2.29	1.17	1.36E-04

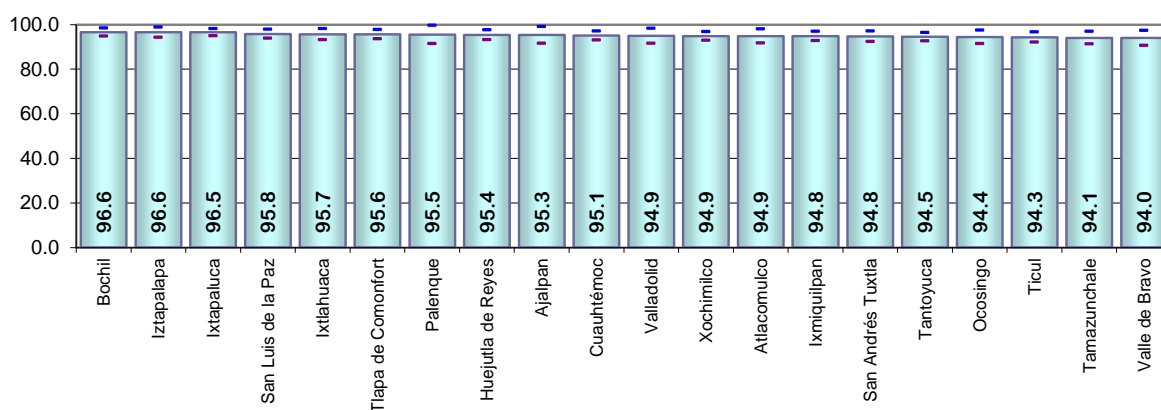

Resultados por distrito
Indicador referido a: Ciudadanos en Lista Nominal

Cuadro 60. Los 20 distritos con mayor valor del indicador residentes en el domicilio de la Lista Nominal

Edo	Dto	Cabecera distrital	Estimación del indicador %	Intervalo de confianza (95%)		Precisión %	Error estándar %	Error cuadrático medio
				Límite inferior	Límite superior			
		Nacional	79.54	79.25	79.83	0.29	0.15	2.16E-06
7	1	Palenque	95.20	90.50	99.90	4.70	2.40	5.75E-04
7	2	Bochil	96.17	94.20	98.14	1.97	1.00	1.01E-04
7	3	Ocosingo	92.48	88.47	96.49	4.01	2.05	4.19E-04
7	10	Villaflores	91.59	88.26	94.92	3.33	1.70	2.88E-04
7	11	Huixtla	91.90	88.24	95.56	3.66	1.87	3.49E-04
9	25	Iztapalapa	91.30	88.04	94.56	3.26	1.66	2.76E-04
11	1	San Luis de la Paz	93.81	91.48	96.14	2.33	1.19	1.41E-04
12	5	Tlapa de Comonfort	94.49	91.17	97.82	3.33	1.70	2.88E-04
13	1	Huejutla de Reyes	93.22	90.19	96.25	3.03	1.55	2.39E-04
13	2	Ixmiquilpan	93.13	91.01	95.24	2.11	1.08	1.16E-04
15	9	Ixtlahuaca	95.23	92.73	97.73	2.50	1.28	1.63E-04
20	10	Miahuatlán de Porfirio Díaz	91.29	85.73	96.85	5.56	2.84	8.05E-04
21	4	Zacapoaxtla	92.92	89.80	96.04	3.12	1.59	2.53E-04
21	16	Ajalpan	93.85	89.18	98.52	4.67	2.38	5.68E-04
24	4	Ciudad Valles	91.23	87.31	95.15	3.92	2.00	4.00E-04
24	7	Tamazunchale	93.67	90.68	96.67	2.99	1.53	2.33E-04
30	2	Tantoyuca	93.56	91.17	95.95	2.39	1.22	1.49E-04
30	19	San Andrés Tuxtla	94.03	91.45	96.60	2.58	1.31	1.73E-04
31	1	Valladolid	94.39	91.05	97.73	3.34	1.71	2.91E-04
31	5	Ticul	91.35	88.93	93.78	2.42	1.24	1.53E-04

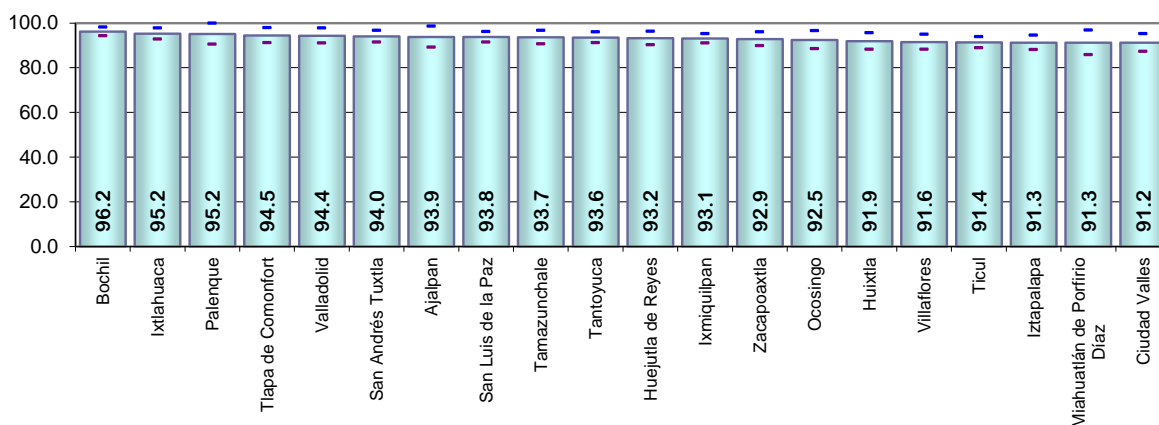

Resultados por distrito
Indicador referido a: Ciudadanos en Lista Nominal

Cuadro 61. Los 20 distritos con mayor valor del indicador cambio de domicilio no reportado

Edo	Dto	Cabecera distrital	Estimación del indicador %	Intervalo de confianza (95%)		Precisión %	Error estándar %	Error cuadrático medio
				Límite inferior	Límite superior			
		Nacional	16.48	16.22	16.74	0.26	0.13	1.76E-06
1	2	Aguascalientes	29.62	25.57	33.68	4.05	2.07	4.28E-04
2	1	Mexicali	28.54	23.92	33.17	4.63	2.36	5.57E-04
2	4	Tijuana	31.03	26.20	35.86	4.83	2.46	6.07E-04
2	5	Tijuana	30.85	26.20	35.49	4.65	2.37	5.62E-04
2	6	Tijuana	30.44	24.58	36.31	5.86	2.99	8.95E-04
2	7	Mexicali	27.42	22.20	32.64	5.21	2.66	7.08E-04
2	8	Tijuana	28.23	23.80	32.66	4.43	2.26	5.10E-04
5	3	Monclova	26.58	22.58	30.58	4.00	2.04	4.16E-04
6	2	Manzanillo	30.42	26.40	34.44	4.02	2.05	4.21E-04
7	9	Tuxtla Gutiérrez	26.44	21.26	31.62	5.18	2.64	6.99E-04
8	3	Juárez	28.52	23.42	33.62	5.10	2.60	6.76E-04
14	14	Guadalajara	27.83	23.43	32.22	4.39	2.24	5.02E-04
14	17	Jocotepec	27.39	22.30	32.48	5.09	2.60	6.75E-04
16	5	Zamora	30.14	24.49	35.80	5.65	2.88	8.32E-04
16	9	Uruapan	26.74	22.43	31.05	4.31	2.20	4.83E-04
18	3	Compostela	30.18	26.11	34.25	4.07	2.08	4.32E-04
23	1	Solidaridad	30.94	23.55	38.32	7.38	3.77	1.42E-03
23	3	Benito Juárez	31.12	27.06	35.19	4.06	2.07	4.29E-04
28	1	Nuevo Laredo	26.69	20.65	32.73	6.04	3.08	9.49E-04
28	4	Matamoros	27.64	23.75	31.53	3.89	1.99	3.94E-04

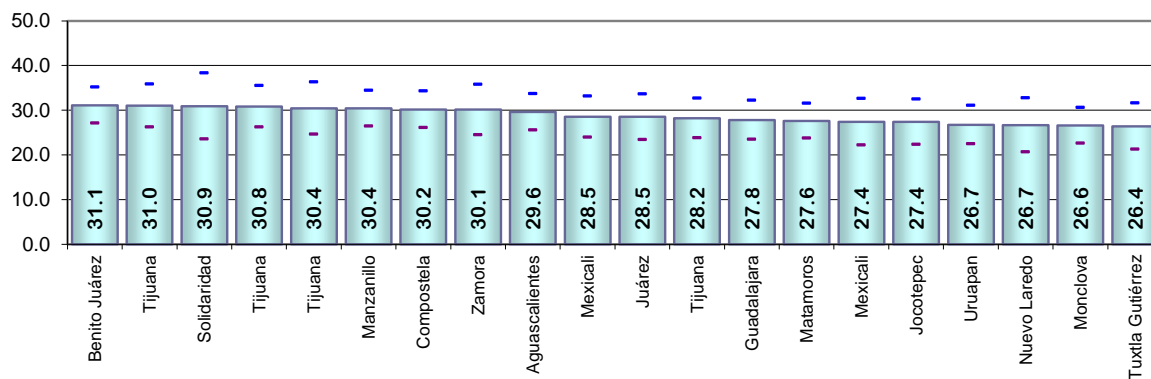

Resultados por distrito
Indicador referido a: Ciudadanos en Lista Nominal

Cuadro 62. Los 20 distritos con mayor valor del indicador cambio de domicilio al mismo municipio

Edo	Dto	Cabecera distrital	Estimación del indicador %	Intervalo de confianza (95%)		Precisión %	Error estándar %	Error cuadrático medio
				Límite inferior	Límite superior			
		Nacional	6.50	6.33	6.68	0.17	0.09	7.90E-07
1	2	Aguascalientes	15.96	11.81	20.10	4.14	2.11	4.47E-04
1	3	Aguascalientes	15.45	12.23	18.67	3.22	1.64	2.70E-04
2	1	Mexicali	19.61	14.38	24.84	5.23	2.67	7.12E-04
2	3	Ensenada	13.58	8.30	18.85	5.27	2.69	7.24E-04
2	4	Tijuana	17.13	12.60	21.65	4.53	2.31	5.34E-04
3	1	Mulegé	15.89	11.20	20.58	4.69	2.39	5.73E-04
3	2	La Paz	14.09	10.19	17.98	3.89	1.99	3.94E-04
5	3	Monclova	16.70	13.62	19.79	3.08	1.57	2.48E-04
5	4	Saltillo	15.21	11.37	19.06	3.84	1.96	3.84E-04
8	2	Juárez	15.85	12.54	19.16	3.31	1.69	2.85E-04
8	8	Chihuahua	15.70	11.96	19.45	3.74	1.91	3.65E-04
11	6	León	14.80	11.51	18.09	3.29	1.68	2.82E-04
14	2	Lagos de Moreno	13.81	9.38	18.24	4.43	2.26	5.11E-04
14	15	La Barca	13.59	10.42	16.75	3.17	1.61	2.61E-04
16	5	Zamora	18.93	15.07	22.79	3.86	1.97	3.88E-04
18	2	Tepic	13.62	8.44	18.81	5.18	2.64	7.00E-04
18	3	Compostela	18.69	14.95	22.42	3.73	1.91	3.63E-04
25	7	Culiacán	17.58	13.43	21.74	4.16	2.12	4.49E-04
28	1	Nuevo Laredo	14.68	10.29	19.07	4.39	2.24	5.01E-04
31	3	Mérida	14.48	10.28	18.68	4.20	2.14	4.59E-04

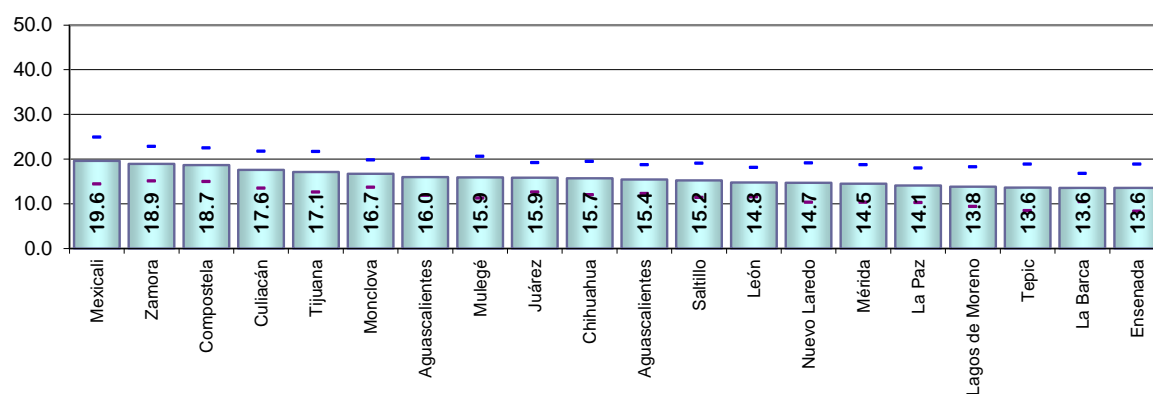

Resultados por distrito
Indicador referido a: Ciudadanos en Lista Nominal

Cuadro 63. Los 20 distritos con mayor valor del indicador cambio de domicilio fuera del municipio

Edo	Dto	Cabecera distrital	Estimación del indicador %	Intervalo de confianza (95%)		Precisión %	Error estándar %	Error cuadrático medio
				Límite inferior	Límite superior			
		Nacional	5.86	5.70	6.02	0.16	0.08	6.74E-07
2	8	Tijuana	11.53	8.10	14.96	3.43	1.75	3.06E-04
9	17	Álvaro Obregón	10.23	6.97	13.48	3.25	1.66	2.76E-04
11	10	Uriangato	13.26	8.85	17.68	4.41	2.25	5.07E-04
11	11	Pénjamo	15.38	12.04	18.72	3.34	1.70	2.90E-04
11	14	Acámbaro	12.06	6.97	17.14	5.08	2.59	6.73E-04
12	3	Zihuatanejo de Azueta	13.34	7.57	19.11	5.77	2.94	8.67E-04
14	14	Guadalajara	10.68	7.30	14.06	3.38	1.72	2.97E-04
14	17	Jocotepec	14.43	10.65	18.21	3.78	1.93	3.72E-04
14	18	Autlán de Navarro	14.90	10.35	19.45	4.55	2.32	5.39E-04
15	36	Tejupilco	10.32	7.58	13.07	2.74	1.40	1.96E-04
16	2	Puruándiro	11.64	6.81	16.47	4.83	2.46	6.06E-04
16	4	Jiquilpan	11.15	7.85	14.44	3.30	1.68	2.83E-04
19	3	Gral. Escobedo	11.22	7.73	14.70	3.49	1.78	3.16E-04
19	4	San Nicolás de los Garza	10.74	6.70	14.78	4.04	2.06	4.24E-04
19	5	Monterrey	12.59	9.24	15.94	3.35	1.71	2.92E-04
19	9	Linares	10.24	5.57	14.91	4.67	2.38	5.68E-04
19	11	Guadalupe	10.65	6.59	14.71	4.06	2.07	4.29E-04
20	9	Santa Lucía del Camino	10.66	7.19	14.13	3.47	1.77	3.13E-04
25	1	El Fuerte	11.67	9.27	14.06	2.39	1.22	1.49E-04
32	2	Jerez	13.95	10.01	17.88	3.94	2.01	4.03E-04

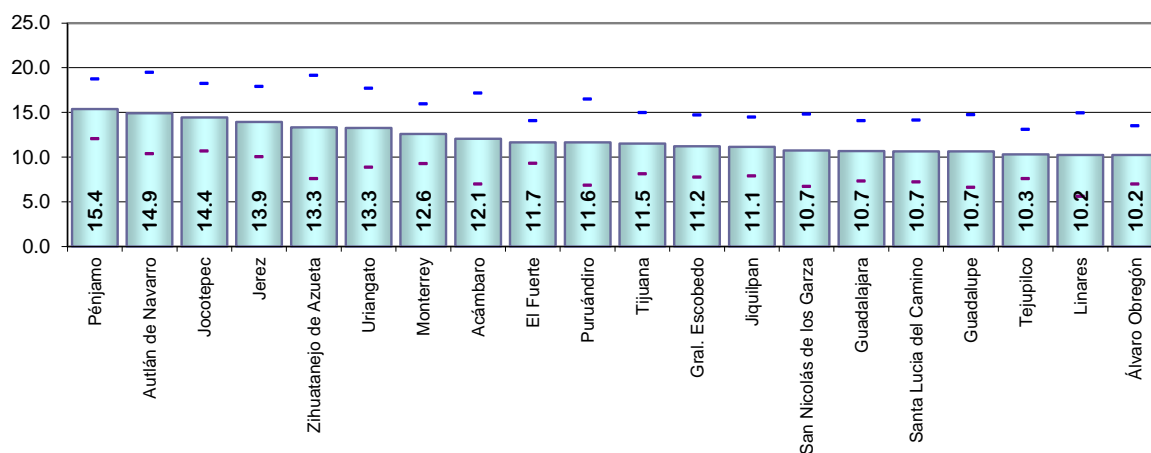

Resultados por distrito
Indicador referido a: Ciudadanos en Lista Nominal

Cuadro 64. Los 20 distritos con mayor valor del indicador destino del cambio no especificado

Edo	Dto	Cabecera distrital	Estimación del indicador %	Intervalo de confianza (95%)		Precisión %	Error estándar %	Error cuadrático medio
				Límite inferior	Límite superior			
		Nacional	4.12	3.98	4.27	0.15	0.07	5.53E-07
1	2	Aguascalientes	9.91	6.48	13.34	3.43	1.75	3.06E-04
2	5	Tijuana	10.61	7.55	13.68	3.06	1.56	2.44E-04
8	3	Juárez	9.33	5.11	13.56	4.23	2.16	4.65E-04
9	6	Gustavo A. Madero	10.38	7.62	13.13	2.75	1.41	1.97E-04
9	8	Cauhtémoc	11.20	7.90	14.49	3.29	1.68	2.82E-04
9	10	Miguel Hidalgo	15.58	11.13	20.02	4.45	2.27	5.15E-04
9	15	Benito Juárez	11.55	8.74	14.36	2.81	1.43	2.05E-04
9	26	La Magdalena Contreras	10.27	6.55	13.99	3.72	1.90	3.61E-04
13	6	Pachuca de Soto	10.54	6.85	14.22	3.68	1.88	3.53E-04
14	7	Tonalá	10.17	6.07	14.26	4.09	2.09	4.36E-04
14	13	Guadalajara	9.36	6.94	11.78	2.42	1.23	1.52E-04
15	8	Tlaxiaco	9.66	5.89	13.44	3.78	1.93	3.71E-04
15	34	Toluca	13.37	9.21	17.54	4.17	2.13	4.52E-04
19	10	Monterrey	10.47	6.91	14.03	3.56	1.82	3.29E-04
21	15	Tehuacán	10.33	7.19	13.46	3.14	1.60	2.56E-04
22	3	Querétaro	10.08	5.72	14.43	4.35	2.22	4.94E-04
23	1	Solidaridad	20.83	13.40	28.27	7.43	3.79	1.44E-03
23	3	Benito Juárez	16.20	12.16	20.23	4.03	2.06	4.23E-04
28	4	Matamoros	11.00	7.92	14.07	3.08	1.57	2.46E-04
30	12	Veracruz	12.20	6.98	17.41	5.22	2.66	7.09E-04

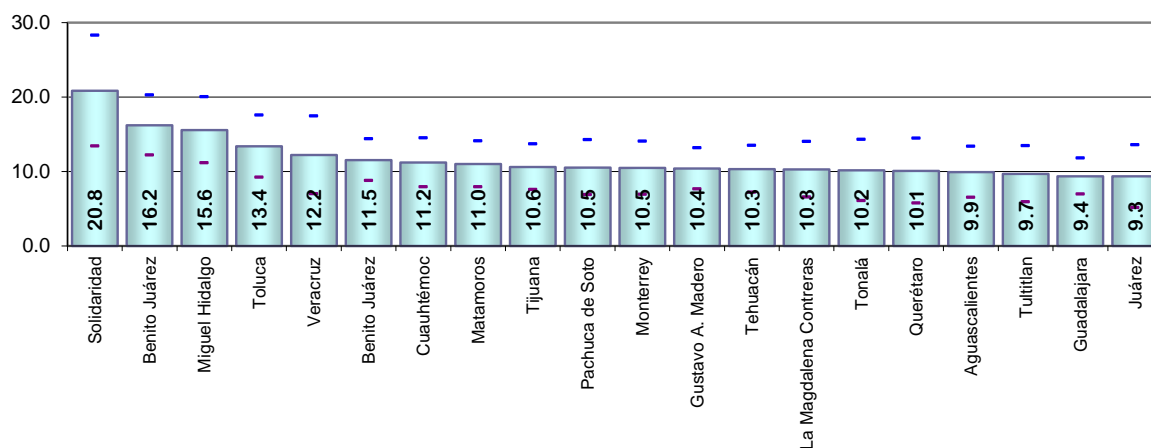

Resultados por distrito
Indicador referido a: Ciudadanos en Lista Nominal

Cuadro 65. Los 20 distritos con mayor valor del indicador ciudadanos no reconocidos con registro en la Lista Nominal

Edo	Dto	Cabecera distrital	Estimación del indicador %	Intervalo de confianza (95%)		Precisión %	Error estándar %	Error cuadrático medio
				Límite inferior	Límite superior			
		Nacional	2.49	2.37	2.60	0.11	0.06	3.35E-07
2	3	Ensenada	7.20	4.32	10.07	2.87	1.46	2.15E-04
2	5	Tijuana	11.41	7.34	15.48	4.07	2.08	4.31E-04
3	2	La Paz	12.51	8.34	16.67	4.17	2.13	4.52E-04
9	2	Gustavo A. Madero	7.90	3.95	11.85	3.95	2.01	4.06E-04
9	10	Miguel Hidalgo	8.69	3.60	13.77	5.08	2.59	6.73E-04
9	12	Cauhtémoc	13.43	6.81	20.05	6.62	3.38	1.14E-03
9	15	Benito Juárez	8.25	5.87	10.63	2.38	1.21	1.47E-04
14	3	Tepatitlán de Morelos	6.90	3.60	10.21	3.30	1.69	2.84E-04
14	6	Zapopan	8.04	4.67	11.41	3.37	1.72	2.96E-04
14	8	Guadalajara	8.77	5.55	12.00	3.22	1.65	2.71E-04
15	8	Tultitlan	7.28	3.79	10.76	3.49	1.78	3.17E-04
16	10	Morelia	8.10	4.74	11.46	3.36	1.71	2.94E-04
19	7	Monterrey	8.64	4.38	12.90	4.26	2.17	4.72E-04
20	8	Oaxaca de Juárez	7.73	5.01	10.45	2.72	1.39	1.93E-04
23	3	Benito Juárez	8.81	5.54	12.08	3.27	1.67	2.79E-04
24	5	San Luis Potosí	7.10	4.01	10.20	3.09	1.58	2.49E-04
26	2	Nogales	6.75	4.53	8.97	2.22	1.13	1.28E-04
28	2	Reynosa	7.43	5.11	9.75	2.32	1.18	1.40E-04
30	4	Veracruz	7.45	3.37	11.53	4.08	2.08	4.33E-04
30	11	Coatzacoalcos	7.43	4.68	10.18	2.75	1.40	1.97E-04

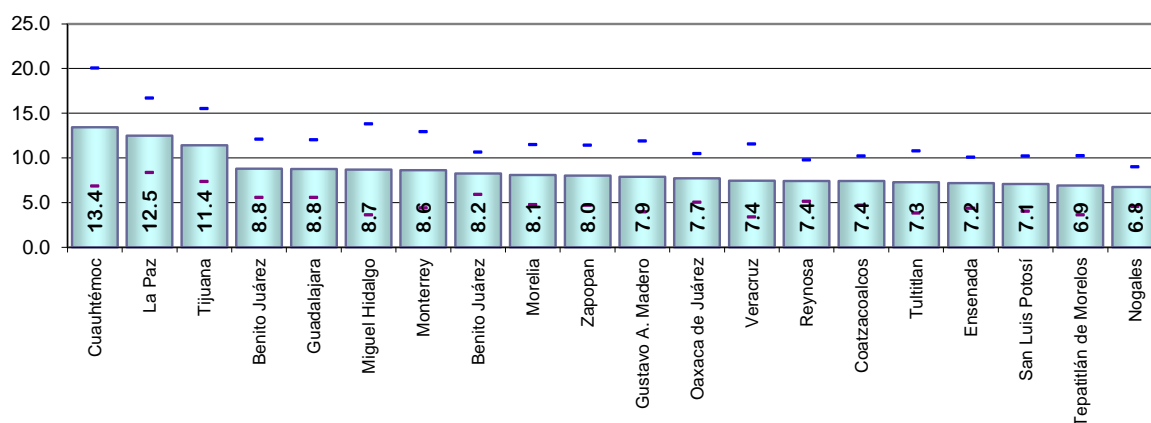

5.3 Credencial 09 - 12

Resultados Nacionales
Indicador referido a: Ciudadanos con Registro 09 o 12

5.3.1 Resultados nacionales

5.3.1.1 Situación de residencia 2015

Cuadro 66. Situación de residencia y causa de no residencia en el domicilio de registro de los ciudadanos con credencial 09 y 12, 2015

Indicador	Estimación del indicador %	Intervalo de confianza (95%)		Precisión %	Error estándar %	Error cuadrático medio
		Límite inferior	Límite superior			
Residentes en la sección	48.91	47.20	50.63	1.72	0.88	7.66E-05
Residentes en el domicilio	40.40	38.85	41.94	1.54	0.79	6.21E-05
Causas de no residencia en el domicilio del registro electoral:						
Cambio de domicilio no reportado	45.73	44.16	47.31	1.57	0.80	6.44E-05
Cambio de domicilio al mismo municipio	7.40	6.58	8.22	0.82	0.42	1.75E-05
Cambio de domicilio a otro municipio dentro del mismo estado	3.34	2.79	3.89	0.55	0.28	7.81E-06
Cambio de domicilio a otro estado	3.19	2.66	3.72	0.53	0.27	7.22E-06
Cambio de domicilio a otro país	23.49	22.19	24.79	1.30	0.66	4.41E-05
Destino del cambio no especificado	8.31	7.49	9.13	0.82	0.42	1.76E-05
Fallecidos	5.93	5.20	6.66	0.73	0.37	1.39E-05
Reconocidos que no han vivido en el domicilio	0.80	0.54	1.07	0.27	0.14	1.86E-06
Suspendidos de derechos políticos	0.11	0.00	0.22	0.11	0.06	3.26E-07
Residentes con domicilio mal ubicado	0.36	0.19	0.53	0.17	0.09	7.41E-07
Otra causa de no residencia en el domicilio	0.10	0.01	0.19	0.09	0.04	1.98E-07
Causa de no residencia no especificada	6.56	5.80	7.32	0.76	0.39	1.51E-05
Error en sección	1.04	0.72	1.35	0.32	0.16	2.61E-06
Ciudadanos no reconocidos	8.29	7.46	9.13	0.84	0.43	1.82E-05
Ciudadanos no reconocidos con domicilio de registro en una vivienda habitada	5.30	4.62	5.98	0.68	0.35	1.21E-05
Ciudadanos no reconocidos con domicilio de registro en un predio no habitado	1.34	1.00	1.68	0.34	0.17	3.05E-06
Domicilios no localizados	2.35	1.92	2.78	0.43	0.22	4.83E-06

5.3.1.2 Residentes habituales ausentes 2015

Cuadro 67. Residentes habituales ausentes al momento de la entrevista según causa y tiempo de ausencia, y lugar en el que se encontraban, 2015

Indicador	Estimación del indicador %	Intervalo de confianza (95%)		Precisión %	Error estándar %	Error cuadrático medio
		Límite inferior	Límite superior			
Residentes habituales ausentes al momento de la entrevista	19.92	18.63	21.20	1.28	0.65	4.29E-05
Causas de ausencia:						
Estaba trabajando	16.49	15.27	17.71	1.22	0.62	3.88E-05
Estaba estudiando	0.21	0.08	0.35	0.14	0.07	4.92E-07
Estaba enfermo u hospitalizado	0.57	0.35	0.80	0.23	0.12	1.33E-06
Estaba de viaje o vacaciones	2.18	1.71	2.66	0.47	0.24	5.84E-06
Otra causa	0.20	0.07	0.33	0.13	0.07	4.58E-07
No se especificó la causa	0.25	0.10	0.41	0.15	0.08	5.90E-07
Tiempo de ausencia:						
Regresa diario	5.27	4.58	5.97	0.70	0.36	1.27E-05
De un día a un mes	6.53	5.77	7.29	0.76	0.39	1.50E-05
De uno a seis meses	2.05	1.61	2.48	0.44	0.22	4.98E-06
Más de seis meses y menos de un año	0.27	0.11	0.43	0.16	0.08	6.56E-07
Un año o más	1.79	1.35	2.23	0.44	0.22	5.02E-06
Tiempo de ausencia no especificado	4.00	3.36	4.64	0.64	0.33	1.06E-05
Lugar en el que estudian o trabajan los ciudadanos ausentes:						
Mismo municipio	6.65	5.85	7.45	0.80	0.41	1.66E-05
Otro municipio de la entidad	3.21	2.67	3.75	0.54	0.28	7.58E-06
Fuera de la entidad pero dentro del país	2.19	1.75	2.64	0.44	0.23	5.15E-06
Fuera del país	4.11	3.44	4.77	0.67	0.34	1.16E-05
No especificó lugar	0.54	0.30	0.78	0.24	0.12	1.47E-06

5.3.2 Resultados por sexo y edad

Cuadro 68. Residentes en la sección de registro por sexo y edad, estimaciones nacionales 2015

Grupo Quinquenal	Estimación del indicador %	Intervalo de confianza (95%)		Precisión %	Error estándar %	Error cuadrático medio
		Límite inferior	Límite superior			
Nacional	48.91	47.20	50.63	1.72	0.88	7.66E-05
18-19	-	-	-	-	-	-
20-24	-	-	-	-	-	-
25-29	0.00	0.00	0.00	0.00	0.00	0.00E+00
30-34	45.40	42.13	48.68	3.28	1.67	2.79E-04
35-39	44.75	41.28	48.23	3.48	1.77	3.15E-04
40-44	49.86	45.39	54.33	4.47	2.28	5.20E-04
45-49	56.21	50.68	61.74	5.53	2.82	7.95E-04
50-54	58.75	52.61	64.88	6.13	3.13	9.78E-04
55-59	61.85	54.99	68.70	6.85	3.50	1.22E-03
60-64	58.01	49.68	66.34	8.33	4.25	1.80E-03
65-69	48.10	35.22	60.97	12.87	6.57	4.31E-03
70-74	42.68	30.57	54.78	12.10	6.18	3.81E-03
75-79	46.74	33.68	59.80	13.06	6.66	4.44E-03
80 y más	40.58	33.72	47.45	6.86	3.50	1.23E-03
Hombres	49.77	47.48	52.06	2.29	1.17	1.37E-04
18-19	-	-	-	-	-	-
20-24	-	-	-	-	-	-
25-29	0.00	0.00	0.00	0.00	0.00	0.00E+00
30-34	47.46	43.08	51.85	4.38	2.24	5.00E-04
35-39	47.67	43.07	52.28	4.60	2.35	5.51E-04
40-44	55.90	50.15	61.64	5.74	2.93	8.58E-04
45-49	51.24	43.93	58.55	7.31	3.73	1.39E-03
50-54	57.62	49.38	65.87	8.24	4.20	1.77E-03
55-59	58.87	49.27	68.47	9.60	4.90	2.40E-03
60-64	55.37	43.76	66.99	11.61	5.92	3.51E-03
65-69	43.97	24.73	63.22	19.24	9.82	9.64E-03
70-74	50.94	34.34	67.54	16.59	8.47	7.17E-03
75-79	30.99	13.08	48.89	17.90	9.13	8.34E-03
80 y más	30.99	21.00	40.97	9.99	5.09	2.60E-03
Mujeres	47.85	45.36	50.34	2.49	1.27	1.61E-04
18-19	-	-	-	-	-	-
20-24	-	-	-	-	-	-
25-29	0.00	0.00	0.00	0.00	0.00	0.00E+00
30-34	42.60	37.75	47.44	4.84	2.47	6.10E-04
35-39	40.94	35.83	46.04	5.10	2.60	6.77E-04
40-44	41.68	34.94	48.42	6.74	3.44	1.18E-03
45-49	62.91	54.72	71.11	8.19	4.18	1.75E-03
50-54	60.24	51.03	69.45	9.21	4.70	2.21E-03
55-59	65.45	55.56	75.34	9.89	5.04	2.54E-03
60-64	60.47	48.66	72.28	11.81	6.02	3.63E-03
65-69	51.07	33.65	68.49	17.42	8.89	7.90E-03
70-74	33.47	17.05	49.89	16.42	8.38	7.02E-03
75-79	60.27	42.34	78.21	17.93	9.15	8.37E-03
80 y más	47.99	38.95	57.03	9.04	4.61	2.13E-03

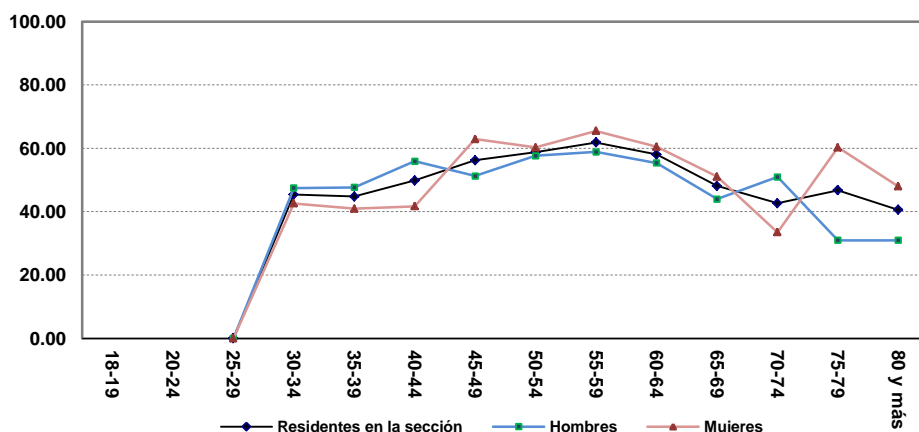

Cuadro 69. Residentes en el domicilio de registro por sexo y edad, estimaciones nacionales 2015

Grupo Quinquenal	Estimación del indicador %	Intervalo de confianza (95%)		Precisión %	Error estándar %	Error cuadrático medio
		Límite inferior	Límite superior			
Nacional	40.40	38.85	41.94	1.54	0.79	6.21E-05
18-19	-	-	-	-	-	-
20-24	-	-	-	-	-	-
25-29	0.00	0.00	0.00	0.00	0.00	0.00E+00
30-34	38.95	35.95	41.95	3.00	1.53	2.34E-04
35-39	36.83	33.71	39.96	3.12	1.59	2.54E-04
40-44	40.53	36.57	44.49	3.96	2.02	4.09E-04
45-49	42.55	37.70	47.39	4.84	2.47	6.10E-04
50-54	48.97	43.26	54.69	5.71	2.92	8.50E-04
55-59	50.08	43.68	56.47	6.39	3.26	1.06E-03
60-64	47.61	39.94	55.27	7.67	3.91	1.53E-03
65-69	37.83	26.78	48.87	11.04	5.63	3.17E-03
70-74	36.77	25.85	47.70	10.92	5.57	3.11E-03
75-79	38.80	27.26	50.33	11.53	5.88	3.46E-03
80 y más	34.12	28.06	40.17	6.05	3.09	9.54E-04
Hombres	41.50	39.43	43.56	2.06	1.05	1.11E-04
18-19	-	-	-	-	-	-
20-24	-	-	-	-	-	-
25-29	0.00	0.00	0.00	0.00	0.00	0.00E+00
30-34	41.48	37.48	45.48	4.00	2.04	4.16E-04
35-39	39.11	34.98	43.25	4.13	2.11	4.44E-04
40-44	45.55	40.28	50.82	5.27	2.69	7.23E-04
45-49	39.95	33.58	46.33	6.38	3.25	1.06E-03
50-54	51.00	43.22	58.78	7.78	3.97	1.57E-03
55-59	47.43	38.71	56.14	8.71	4.44	1.97E-03
60-64	43.89	33.50	54.27	10.38	5.30	2.80E-03
65-69	29.35	14.52	44.18	14.83	7.57	5.72E-03
70-74	44.17	28.73	59.61	15.44	7.88	6.20E-03
75-79	26.44	10.71	42.17	15.73	8.02	6.44E-03
80 y más	26.95	18.05	35.85	8.90	4.54	2.06E-03
Mujeres	39.04	36.81	41.26	2.22	1.13	1.29E-04
18-19	-	-	-	-	-	-
20-24	-	-	-	-	-	-
25-29	0.00	0.00	0.00	0.00	0.00	0.00E+00
30-34	35.54	31.17	39.92	4.37	2.23	4.98E-04
35-39	33.82	29.27	38.37	4.55	2.32	5.39E-04
40-44	33.76	27.96	39.56	5.80	2.96	8.75E-04
45-49	45.80	38.42	53.17	7.38	3.76	1.42E-03
50-54	46.58	38.24	54.92	8.34	4.25	1.81E-03
55-59	53.39	43.74	63.05	9.65	4.93	2.43E-03
60-64	51.32	40.10	62.54	11.22	5.72	3.28E-03
65-69	46.09	29.85	62.32	16.23	8.28	6.86E-03
70-74	28.64	14.17	43.10	14.46	7.38	5.44E-03
75-79	48.89	32.69	65.09	16.19	8.26	6.83E-03
80 y más	39.40	31.37	47.42	8.02	4.09	1.68E-03

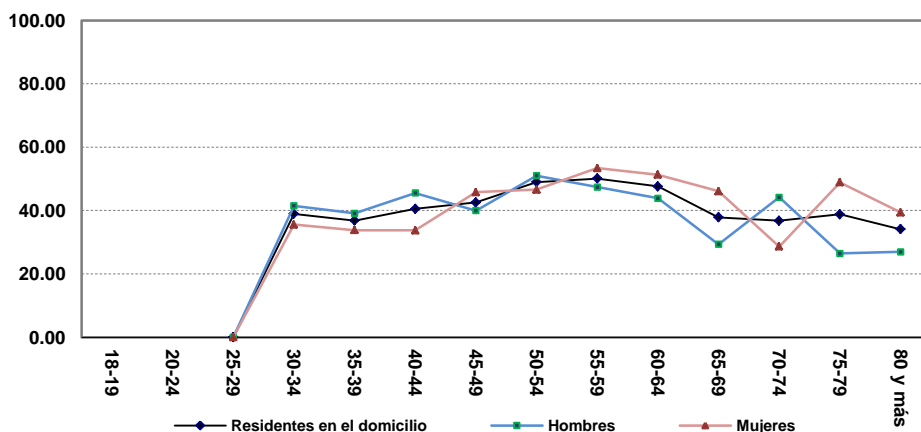

Resultados por sexo y edad
Indicador referido a: Ciudadanos con Registro 09 o 12

Cuadro 70. Cambios de domicilio no reportado por sexo y edad, estimaciones nacionales 2015

Grupo Quinquenal	Estimación del indicador %	Intervalo de confianza (95%)		Precisión %	Error estándar %	Error cuadrático medio
		Límite inferior	Límite superior			
Nacional	45.73	44.16	47.31	1.57	0.80	6.44E-05
18-19	-	-	-	-	-	-
20-24	-	-	-	-	-	-
25-29	0.00	0.00	0.00	0.00	0.00	0.00E+00
30-34	54.42	51.36	57.49	3.06	1.56	2.44E-04
35-39	54.27	51.09	57.45	3.18	1.62	2.63E-04
40-44	48.17	44.19	52.16	3.98	2.03	4.13E-04
45-49	41.49	36.65	46.33	4.84	2.47	6.09E-04
50-54	41.02	35.44	46.60	5.58	2.85	8.11E-04
55-59	36.09	29.92	42.27	6.17	3.15	9.92E-04
60-64	30.88	23.91	37.84	6.96	3.55	1.26E-03
65-69	37.70	26.78	48.62	10.92	5.57	3.10E-03
70-74	21.78	12.48	31.07	9.29	4.74	2.25E-03
75-79	20.20	10.41	29.98	9.78	4.99	2.49E-03
80 y más	15.26	10.87	19.65	4.39	2.24	5.01E-04
Hombres	44.91	42.81	47.00	2.09	1.07	1.14E-04
18-19	-	-	-	-	-	-
20-24	-	-	-	-	-	-
25-29	0.00	0.00	0.00	0.00	0.00	0.00E+00
30-34	51.50	47.41	55.59	4.09	2.08	4.35E-04
35-39	52.05	47.87	56.24	4.19	2.14	4.56E-04
40-44	42.98	37.80	48.17	5.19	2.65	7.00E-04
45-49	43.75	37.37	50.12	6.37	3.25	1.06E-03
50-54	41.20	33.60	48.79	7.59	3.87	1.50E-03
55-59	35.83	27.38	44.28	8.45	4.31	1.86E-03
60-64	35.11	25.31	44.91	9.80	5.00	2.50E-03
65-69	45.13	29.68	60.59	15.45	7.88	6.21E-03
70-74	20.94	8.49	33.39	12.45	6.35	4.03E-03
75-79	17.96	4.62	31.30	13.34	6.81	4.63E-03
80 y más	17.36	9.97	24.75	7.38	3.77	1.42E-03
Mujeres	46.75	44.49	49.01	2.26	1.15	1.33E-04
18-19	-	-	-	-	-	-
20-24	-	-	-	-	-	-
25-29	0.00	0.00	0.00	0.00	0.00	0.00E+00
30-34	58.36	53.86	62.86	4.50	2.30	5.27E-04
35-39	57.21	52.50	61.91	4.71	2.40	5.77E-04
40-44	55.17	49.08	61.27	6.09	3.11	9.67E-04
45-49	38.66	31.52	45.80	7.14	3.64	1.33E-03
50-54	40.81	32.64	48.99	8.17	4.17	1.74E-03
55-59	36.42	27.12	45.73	9.30	4.75	2.25E-03
60-64	26.66	16.77	36.54	9.89	5.04	2.54E-03
65-69	30.46	15.31	45.61	15.15	7.73	5.97E-03
70-74	22.69	8.82	36.66	13.87	7.08	5.01E-03
75-79	22.02	8.05	35.99	13.97	7.13	5.08E-03
80 y más	13.72	8.33	19.11	5.39	2.75	7.56E-04

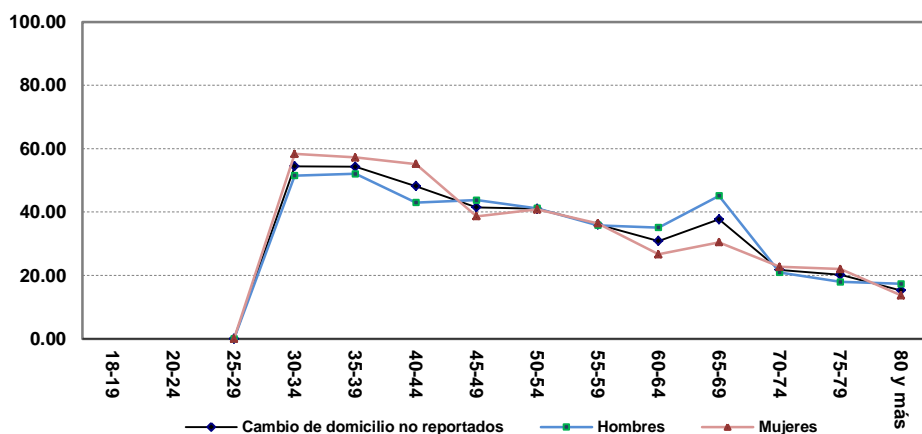

Cuadro 71. Cambio de domicilio no reportado hacia el mismo municipio por sexo y edad, estimaciones nacionales 2015

Grupo Quinquenal	Estimación del indicador %	Intervalo de confianza (95%)		Precisión %	Error estándar %	Error cuadrático medio
		Límite inferior	Límite superior			
Nacional	7.40	6.58	8.22	0.82	0.42	1.75E-05
18-19	-	-	-	-	-	-
20-24	-	-	-	-	-	-
25-29	0.00	0.00	0.00	0.00	0.00	0.00E+00
30-34	9.07	7.27	10.87	1.80	0.92	8.45E-05
35-39	8.26	6.49	10.03	1.77	0.90	8.18E-05
40-44	7.78	5.63	9.92	2.14	1.09	1.20E-04
45-49	6.79	4.30	9.27	2.48	1.27	1.60E-04
50-54	7.24	4.40	10.09	2.84	1.45	2.10E-04
55-59	9.03	5.20	12.86	3.83	1.95	3.82E-04
60-64	3.46	0.69	6.24	2.77	1.41	2.00E-04
65-69	3.75	0.00	8.19	4.43	2.26	5.11E-04
70-74	1.79	0.00	5.25	3.46	1.77	3.12E-04
75-79	2.96	0.00	6.68	3.72	1.90	3.60E-04
80 y más	1.96	0.30	3.63	1.67	0.85	7.24E-05
Hombres	7.11	6.00	8.22	1.11	0.57	3.21E-05
18-19	-	-	-	-	-	-
20-24	-	-	-	-	-	-
25-29	0.00	0.00	0.00	0.00	0.00	0.00E+00
30-34	8.17	5.89	10.44	2.28	1.16	1.35E-04
35-39	7.49	5.19	9.78	2.29	1.17	1.37E-04
40-44	6.69	4.12	9.27	2.57	1.31	1.72E-04
45-49	7.79	4.25	11.33	3.54	1.81	3.26E-04
50-54	8.62	4.37	12.86	4.24	2.16	4.69E-04
55-59	9.76	4.24	15.28	5.52	2.82	7.93E-04
60-64	3.16	0.00	6.83	3.67	1.87	3.51E-04
65-69	3.78	0.00	8.96	5.18	2.64	6.99E-04
70-74	0.00	0.00	0.00	0.00	0.00	0.00E+00
75-79	6.23	0.00	14.34	8.11	4.14	1.71E-03
80 y más	0.00	0.00	0.00	0.00	0.00	0.00E+00
Mujeres	7.77	6.55	8.98	1.21	0.62	3.84E-05
18-19	-	-	-	-	-	-
20-24	-	-	-	-	-	-
25-29	0.00	0.00	0.00	0.00	0.00	0.00E+00
30-34	10.28	7.40	13.16	2.88	1.47	2.16E-04
35-39	9.29	6.45	12.13	2.84	1.45	2.09E-04
40-44	9.24	5.62	12.86	3.62	1.85	3.41E-04
45-49	5.52	2.16	8.89	3.37	1.72	2.95E-04
50-54	5.62	1.97	9.28	3.65	1.86	3.47E-04
55-59	8.12	2.96	13.27	5.16	2.63	6.92E-04
60-64	3.76	0.00	7.92	4.15	2.12	4.49E-04
65-69	3.73	0.00	10.86	7.13	3.64	1.32E-03
70-74	3.75	0.00	10.92	7.17	3.66	1.34E-03
75-79	0.30	0.00	0.88	0.58	0.30	8.91E-06
80 y más	3.41	0.54	6.29	2.87	1.47	2.15E-04

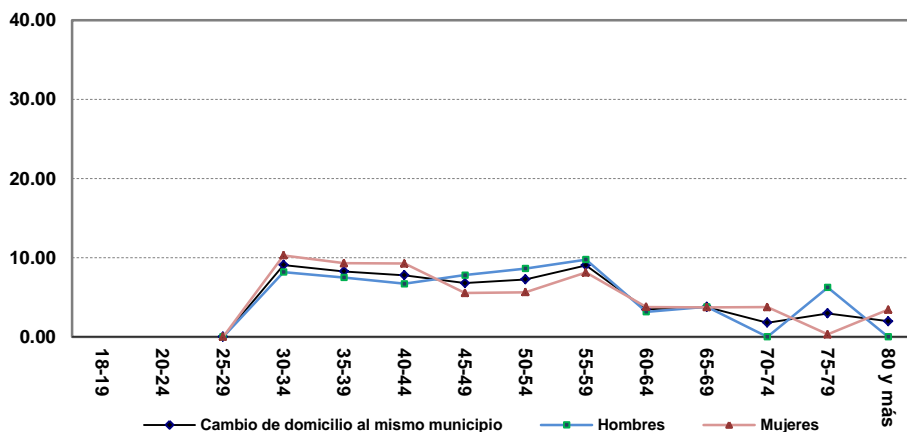

Resultados por sexo y edad
Indicador referido a: Ciudadanos con Registro 09 o 12

Cuadro 72. Cambio de domicilio no reportado hacia otro municipio del mismo estado por sexo y edad, estimaciones nacionales 2015

Grupo Quinquenal	Estimación del indicador %	Intervalo de confianza (95%)		Precisión %	Error estándar %	Error cuadrático medio
		Límite inferior	Límite superior			
Nacional	3.34	2.79	3.89	0.55	0.28	7.81E-06
18-19	-	-	-	-	-	-
20-24	-	-	-	-	-	-
25-29	0.00	0.00	0.00	0.00	0.00	0.00E+00
30-34	4.60	3.32	5.88	1.28	0.65	4.28E-05
35-39	3.67	2.46	4.89	1.21	0.62	3.83E-05
40-44	3.12	1.79	4.46	1.33	0.68	4.62E-05
45-49	2.41	0.99	3.84	1.42	0.73	5.28E-05
50-54	3.32	1.22	5.41	2.09	1.07	1.14E-04
55-59	2.23	0.20	4.26	2.03	1.03	1.07E-04
60-64	3.17	0.70	5.65	2.47	1.26	1.59E-04
65-69	2.54	0.00	7.42	4.88	2.49	6.20E-04
70-74	1.08	0.00	2.66	1.58	0.81	6.51E-05
75-79	0.71	0.00	2.10	1.39	0.71	5.04E-05
80 y más	1.27	0.00	2.59	1.31	0.67	4.48E-05
Hombres	3.42	2.65	4.19	0.77	0.39	1.53E-05
18-19	-	-	-	-	-	-
20-24	-	-	-	-	-	-
25-29	0.00	0.00	0.00	0.00	0.00	0.00E+00
30-34	4.27	2.53	6.01	1.74	0.89	7.84E-05
35-39	3.72	2.06	5.38	1.66	0.85	7.14E-05
40-44	2.94	1.22	4.66	1.72	0.88	7.72E-05
45-49	3.48	1.22	5.74	2.26	1.15	1.33E-04
50-54	1.63	0.00	3.63	2.00	1.02	1.04E-04
55-59	3.46	0.00	6.92	3.46	1.77	3.12E-04
60-64	4.19	0.02	8.37	4.18	2.13	4.54E-04
65-69	0.00	0.00	0.00	0.00	0.00	0.00E+00
70-74	2.06	0.00	5.08	3.02	1.54	2.38E-04
75-79	1.58	0.00	4.68	3.10	1.58	2.50E-04
80 y más	2.65	0.00	5.64	2.99	1.53	2.33E-04
Mujeres	3.24	2.46	4.02	0.78	0.40	1.58E-05
18-19	-	-	-	-	-	-
20-24	-	-	-	-	-	-
25-29	0.00	0.00	0.00	0.00	0.00	0.00E+00
30-34	5.05	3.13	6.97	1.92	0.98	9.58E-05
35-39	3.61	1.84	5.38	1.77	0.90	8.16E-05
40-44	3.37	1.27	5.48	2.10	1.07	1.15E-04
45-49	1.07	0.00	2.55	1.48	0.75	5.67E-05
50-54	5.30	1.45	9.16	3.85	1.97	3.87E-04
55-59	0.69	0.00	2.04	1.35	0.69	4.76E-05
60-64	2.16	0.00	4.78	2.62	1.34	1.79E-04
65-69	5.01	0.00	14.47	9.45	4.82	2.33E-03
70-74	0.00	0.00	0.00	0.00	0.00	0.00E+00
75-79	0.00	0.00	0.00	0.00	0.00	0.00E+00
80 y más	0.26	0.00	0.78	0.51	0.26	6.90E-06

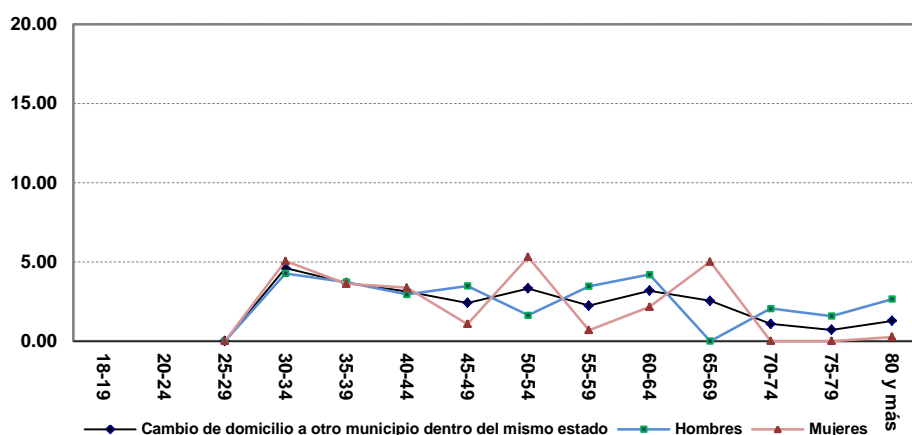

Cuadro 73. Cambio de domicilio no reportado hacia otro estado por sexo y edad, estimaciones nacionales 2015

Grupo Quinquenal	Estimación del indicador %	Intervalo de confianza (95%)		Precisión %	Error estándar %	Error cuadrático medio
		Límite inferior	Límite superior			
Nacional	3.19	2.66	3.72	0.53	0.27	7.22E-06
18-19	-	-	-	-	-	-
20-24	-	-	-	-	-	-
25-29	0.00	0.00	0.00	0.00	0.00	0.00E+00
30-34	2.96	1.96	3.97	1.00	0.51	2.62E-05
35-39	3.49	2.40	4.59	1.09	0.56	3.10E-05
40-44	4.52	2.82	6.21	1.69	0.86	7.48E-05
45-49	2.73	1.19	4.26	1.53	0.78	6.11E-05
50-54	3.30	1.31	5.29	1.99	1.02	1.03E-04
55-59	3.13	0.76	5.49	2.36	1.21	1.45E-04
60-64	2.32	0.09	4.55	2.23	1.14	1.29E-04
65-69	2.83	0.00	6.60	3.76	1.92	3.69E-04
70-74	3.40	0.00	8.02	4.61	2.35	5.54E-04
75-79	1.52	0.00	4.48	2.96	1.51	2.28E-04
80 y más	1.45	0.12	2.77	1.33	0.68	4.57E-05
Hombres	3.17	2.45	3.89	0.72	0.37	1.34E-05
18-19	-	-	-	-	-	-
20-24	-	-	-	-	-	-
25-29	0.00	0.00	0.00	0.00	0.00	0.00E+00
30-34	2.79	1.49	4.09	1.30	0.66	4.40E-05
35-39	3.70	2.21	5.18	1.48	0.76	5.74E-05
40-44	4.45	2.14	6.76	2.31	1.18	1.39E-04
45-49	2.20	0.43	3.98	1.77	0.90	8.18E-05
50-54	2.82	0.28	5.36	2.54	1.29	1.68E-04
55-59	3.08	0.00	6.50	3.42	1.74	3.04E-04
60-64	1.80	0.00	4.30	2.50	1.27	1.62E-04
65-69	3.19	0.00	9.01	5.81	2.97	8.80E-04
70-74	6.50	0.00	15.13	8.63	4.40	1.94E-03
75-79	0.00	0.00	0.00	0.00	0.00	0.00E+00
80 y más	1.84	0.00	4.41	2.57	1.31	1.72E-04
Mujeres	3.22	2.47	3.96	0.75	0.38	1.45E-05
18-19	-	-	-	-	-	-
20-24	-	-	-	-	-	-
25-29	0.00	0.00	0.00	0.00	0.00	0.00E+00
30-34	3.19	1.61	4.78	1.58	0.81	6.53E-05
35-39	3.23	1.62	4.83	1.60	0.82	6.70E-05
40-44	4.61	2.14	7.08	2.47	1.26	1.59E-04
45-49	3.39	0.75	6.02	2.63	1.34	1.81E-04
50-54	3.87	0.67	7.06	3.19	1.63	2.65E-04
55-59	3.18	0.04	6.33	3.15	1.61	2.58E-04
60-64	2.84	0.00	6.53	3.69	1.88	3.54E-04
65-69	2.48	0.00	7.29	4.81	2.45	6.01E-04
70-74	0.00	0.00	0.00	0.00	0.00	0.00E+00
75-79	2.76	0.00	8.11	5.34	2.73	7.43E-04
80 y más	1.16	0.00	2.45	1.29	0.66	4.33E-05

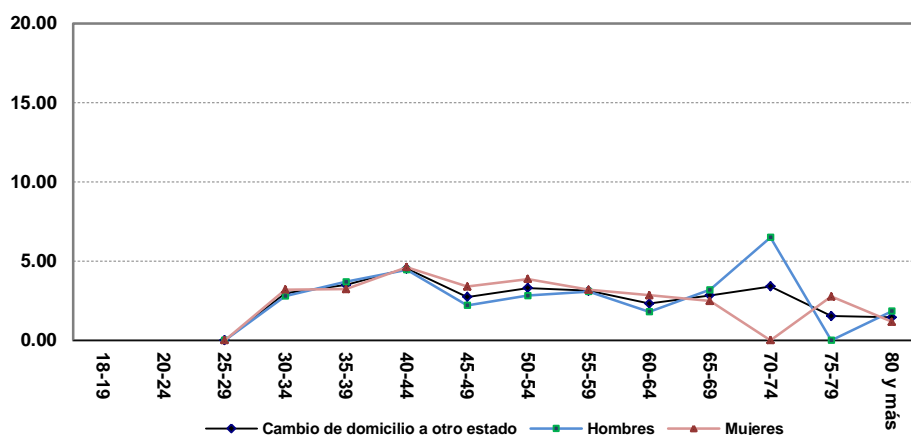

Resultados por sexo y edad
Indicador referido a: Ciudadanos con Registro 09 o 12

Cuadro 74. Cambio de domicilio no reportado hacia otro país por sexo y edad, estimaciones nacionales 2015

Grupo Quinquenal	Estimación del indicador %	Intervalo de confianza (95%)		Precisión %	Error estándar %	Error cuadrático medio
		Límite inferior	Límite superior			
Nacional	23.49	22.19	24.79	1.30	0.66	4.41E-05
18-19	-	-	-	-	-	-
20-24	-	-	-	-	-	-
25-29	0.00	0.00	0.00	0.00	0.00	0.00E+00
30-34	31.80	29.01	34.59	2.79	1.42	2.02E-04
35-39	30.58	27.73	33.42	2.84	1.45	2.11E-04
40-44	23.97	20.60	27.34	3.37	1.72	2.96E-04
45-49	17.91	14.24	21.58	3.67	1.87	3.50E-04
50-54	18.12	13.72	22.52	4.40	2.25	5.04E-04
55-59	11.74	7.85	15.63	3.89	1.99	3.94E-04
60-64	13.50	8.16	18.83	5.33	2.72	7.41E-04
65-69	13.32	5.95	20.68	7.37	3.76	1.41E-03
70-74	9.08	2.80	15.36	6.28	3.20	1.03E-03
75-79	6.59	0.34	12.84	6.25	3.19	1.02E-03
80 y más	2.46	0.43	4.50	2.04	1.04	1.08E-04
Hombres	22.86	21.11	24.61	1.75	0.89	7.99E-05
18-19	-	-	-	-	-	-
20-24	-	-	-	-	-	-
25-29	0.00	0.00	0.00	0.00	0.00	0.00E+00
30-34	30.68	26.93	34.44	3.75	1.92	3.67E-04
35-39	28.41	24.70	32.12	3.71	1.89	3.58E-04
40-44	19.95	15.90	24.00	4.05	2.07	4.27E-04
45-49	19.20	14.15	24.24	5.04	2.57	6.62E-04
50-54	21.53	15.07	27.99	6.46	3.30	1.09E-03
55-59	9.63	4.68	14.58	4.95	2.52	6.37E-04
60-64	13.40	6.32	20.48	7.08	3.61	1.31E-03
65-69	15.02	3.85	26.18	11.17	5.70	3.25E-03
70-74	5.75	0.00	12.20	6.45	3.29	1.08E-03
75-79	4.00	0.00	11.66	7.66	3.91	1.53E-03
80 y más	4.15	0.02	8.27	4.13	2.11	4.43E-04
Mujeres	24.27	22.31	26.22	1.95	1.00	9.94E-05
18-19	-	-	-	-	-	-
20-24	-	-	-	-	-	-
25-29	0.00	0.00	0.00	0.00	0.00	0.00E+00
30-34	33.30	29.06	37.54	4.24	2.16	4.68E-04
35-39	33.44	29.02	37.86	4.42	2.25	5.08E-04
40-44	29.39	23.68	35.10	5.71	2.91	8.47E-04
45-49	16.29	11.16	21.42	5.13	2.61	6.84E-04
50-54	14.11	8.20	20.03	5.91	3.02	9.09E-04
55-59	14.37	7.80	20.95	6.58	3.36	1.13E-03
60-64	13.60	5.60	21.59	7.99	4.08	1.66E-03
65-69	11.66	2.09	21.23	9.57	4.88	2.38E-03
70-74	12.74	1.82	23.66	10.91	5.57	3.10E-03
75-79	8.70	0.00	18.13	9.43	4.81	2.31E-03
80 y más	1.22	0.00	2.99	1.77	0.90	8.14E-05

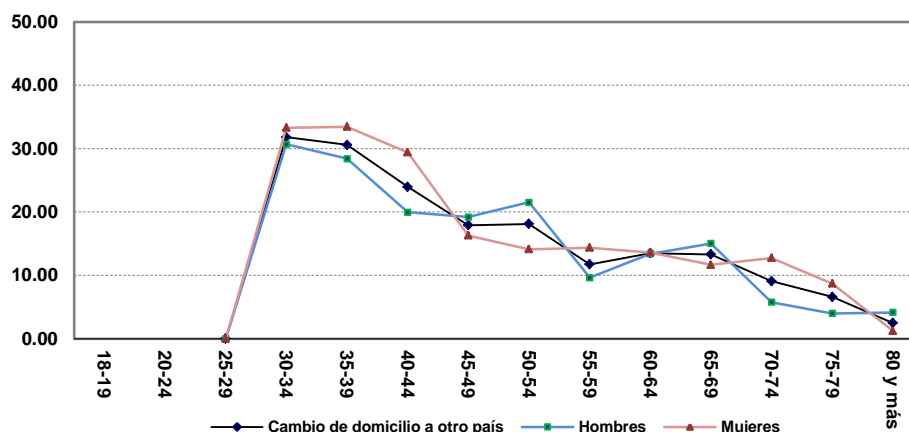

Cuadro 75. Cambio de domicilio no reportado y no se sabe hacia dónde fue el cambio por sexo y edad, estimaciones nacionales 2015

Grupo Quinquenal	Estimación del indicador %	Intervalo de confianza (95%)		Precisión %	Error estándar %	Error cuadrático medio
		Límite inferior	Límite superior			
Nacional	8.31	7.49	9.13	0.82	0.42	1.76E-05
18-19	-	-	-	-	-	-
20-24	-	-	-	-	-	-
25-29	0.00	0.00	0.00	0.00	0.00	0.00E+00
30-34	5.99	4.65	7.34	1.35	0.69	4.71E-05
35-39	8.27	6.62	9.91	1.64	0.84	7.02E-05
40-44	8.78	6.61	10.96	2.17	1.11	1.23E-04
45-49	11.66	8.56	14.75	3.09	1.58	2.49E-04
50-54	9.04	5.86	12.21	3.17	1.62	2.62E-04
55-59	9.97	6.20	13.74	3.77	1.92	3.69E-04
60-64	8.42	4.35	12.49	4.07	2.08	4.31E-04
65-69	15.26	7.54	22.98	7.72	3.94	1.55E-03
70-74	6.43	1.19	11.67	5.24	2.67	7.16E-04
75-79	8.41	1.39	15.44	7.02	3.58	1.28E-03
80 y más	8.11	4.81	11.42	3.30	1.69	2.84E-04
Hombres	8.35	7.26	9.45	1.09	0.56	3.11E-05
18-19	-	-	-	-	-	-
20-24	-	-	-	-	-	-
25-29	0.00	0.00	0.00	0.00	0.00	0.00E+00
30-34	5.59	3.88	7.30	1.71	0.87	7.61E-05
35-39	8.74	6.53	10.96	2.21	1.13	1.28E-04
40-44	8.95	6.02	11.88	2.93	1.49	2.23E-04
45-49	11.08	7.23	14.92	3.84	1.96	3.84E-04
50-54	6.60	2.90	10.31	3.70	1.89	3.57E-04
55-59	9.90	4.74	15.06	5.16	2.63	6.93E-04
60-64	12.55	5.66	19.45	6.89	3.52	1.24E-03
65-69	23.15	10.18	36.12	12.96	6.61	4.38E-03
70-74	6.64	0.00	14.01	7.37	3.76	1.42E-03
75-79	6.15	0.00	14.53	8.38	4.27	1.83E-03
80 y más	8.73	3.38	14.07	5.34	2.73	7.43E-04
Mujeres	8.26	7.04	9.48	1.22	0.62	3.88E-05
18-19	-	-	-	-	-	-
20-24	-	-	-	-	-	-
25-29	0.00	0.00	0.00	0.00	0.00	0.00E+00
30-34	6.54	4.41	8.67	2.13	1.09	1.18E-04
35-39	7.63	5.16	10.11	2.47	1.26	1.59E-04
40-44	8.55	5.34	11.77	3.22	1.64	2.70E-04
45-49	12.39	7.38	17.39	5.00	2.55	6.52E-04
50-54	11.90	6.58	17.23	5.33	2.72	7.38E-04
55-59	10.06	4.50	15.62	5.56	2.84	8.04E-04
60-64	4.30	0.13	8.47	4.17	2.13	4.52E-04
65-69	7.58	0.00	15.30	7.71	3.94	1.55E-03
70-74	6.20	0.00	13.66	7.45	3.80	1.45E-03
75-79	10.26	0.00	20.95	10.69	5.45	2.97E-03
80 y más	7.66	3.44	11.88	4.22	2.15	4.64E-04

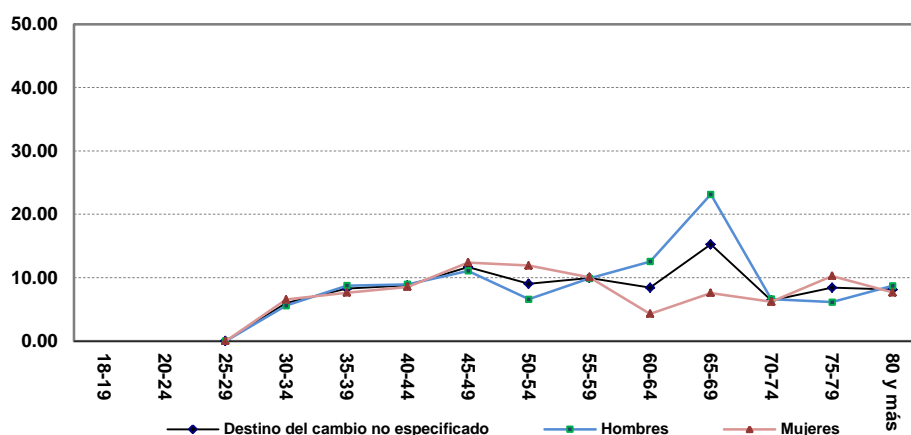

Resultados por sexo y edad
Indicador referido a: Ciudadanos con Registro 09 o 12

Cuadro 76. Fallecidos con credencial 09 o 12 por sexo y edad, estimaciones nacionales 2015

Grupo Quinquenal	Estimación del indicador %	Intervalo de confianza (95%)		Precisión %	Error estándar %	Error cuadrático medio
		Límite inferior	Límite superior			
Nacional	5.93	5.20	6.66	0.73	0.37	1.39E-05
18-19	-	-	-	-	-	-
20-24	-	-	-	-	-	-
25-29	0.00	0.00	0.00	0.00	0.00	0.00E+00
30-34	0.39	0.04	0.73	0.34	0.18	3.07E-06
35-39	1.34	0.65	2.03	0.69	0.35	1.25E-05
40-44	1.12	0.30	1.94	0.82	0.42	1.74E-05
45-49	4.13	1.97	6.28	2.15	1.10	1.21E-04
50-54	4.97	2.45	7.48	2.51	1.28	1.64E-04
55-59	5.69	2.61	8.78	3.08	1.57	2.47E-04
60-64	11.74	6.84	16.64	4.90	2.50	6.24E-04
65-69	17.50	9.17	25.82	8.32	4.24	1.80E-03
70-74	34.05	23.42	44.67	10.62	5.42	2.94E-03
75-79	32.42	21.07	43.77	11.35	5.79	3.35E-03
80 y más	42.95	36.60	49.31	6.35	3.24	1.05E-03
Hombres	5.94	4.96	6.92	0.98	0.50	2.49E-05
18-19	-	-	-	-	-	-
20-24	-	-	-	-	-	-
25-29	0.00	0.00	0.00	0.00	0.00	0.00E+00
30-34	0.53	0.00	1.06	0.53	0.27	7.27E-06
35-39	1.46	0.51	2.42	0.95	0.49	2.36E-05
40-44	1.43	0.21	2.66	1.23	0.63	3.93E-05
45-49	6.04	2.72	9.36	3.32	1.69	2.87E-04
50-54	4.72	1.43	8.01	3.29	1.68	2.82E-04
55-59	6.78	2.43	11.13	4.35	2.22	4.93E-04
60-64	12.30	5.46	19.13	6.83	3.48	1.21E-03
65-69	13.60	4.30	22.91	9.30	4.75	2.25E-03
70-74	28.23	14.52	41.94	13.71	6.99	4.89E-03
75-79	47.07	29.50	64.64	17.57	8.96	8.03E-03
80 y más	50.68	40.65	60.71	10.02	5.11	2.62E-03
Mujeres	5.93	4.85	7.01	1.08	0.55	3.03E-05
18-19	-	-	-	-	-	-
20-24	-	-	-	-	-	-
25-29	0.00	0.00	0.00	0.00	0.00	0.00E+00
30-34	0.19	0.00	0.57	0.38	0.19	3.70E-06
35-39	1.18	0.18	2.18	1.00	0.51	2.59E-05
40-44	0.70	0.00	1.66	0.97	0.49	2.43E-05
45-49	1.73	0.00	4.21	2.48	1.27	1.60E-04
50-54	5.25	1.42	9.08	3.83	1.96	3.82E-04
55-59	4.34	0.04	8.64	4.30	2.19	4.81E-04
60-64	11.19	4.17	18.21	7.02	3.58	1.28E-03
65-69	21.29	7.81	34.76	13.47	6.87	4.72E-03
70-74	40.44	24.53	56.35	15.91	8.12	6.59E-03
75-79	20.46	6.59	34.33	13.86	7.07	5.00E-03
80 y más	37.26	29.25	45.27	8.01	4.09	1.67E-03

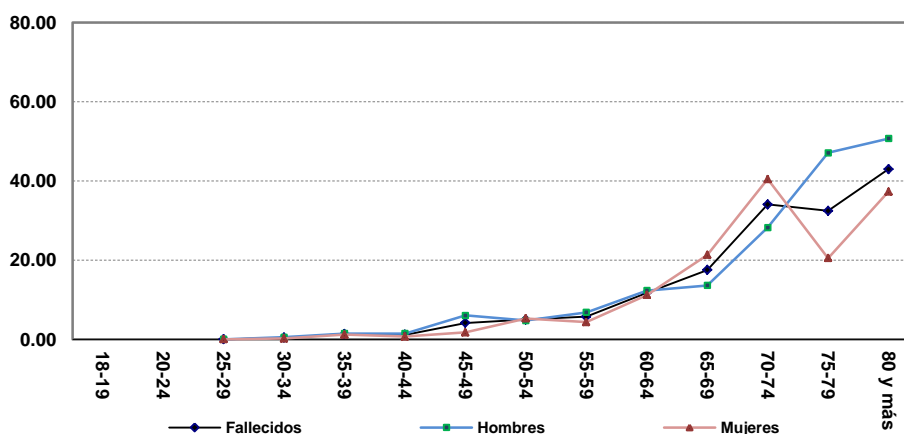

Resultados por entidad federativa
Indicador referido a: Ciudadanos con Registro 09 o 12

5.3.3 Resultados por entidad federativa

Cuadro 77. Residentes en la sección de registro por entidad federativa

Entidad federativa	Estimación del indicador %	Intervalo de confianza (95%)		Precisión %	Error estándar %	Error cuadrático medio
		Límite inferior	Límite superior			
Nacional	48.91	47.20	50.63	1.72	0.88	7.66E-05
1 Aguascalientes	31.99	12.81	51.17	19.18	9.78	9.57E-03
2 Baja California	29.53	18.74	40.32	10.78	5.50	3.03E-03
3 Baja California Sur	45.58	21.04	70.12	24.53	12.52	1.57E-02
4 Campeche	70.62	46.36	94.87	24.25	12.37	1.53E-02
5 Coahuila	47.55	34.45	60.66	13.10	6.68	4.47E-03
6 Colima	36.14	17.11	55.17	19.02	9.71	9.42E-03
7 Chiapas	65.04	54.66	75.42	10.38	5.29	2.80E-03
8 Chihuahua	46.45	36.71	56.19	9.74	4.97	2.47E-03
9 Distrito Federal	61.80	56.28	67.33	5.52	2.82	7.94E-04
10 Durango	52.89	39.23	66.55	13.65	6.97	4.85E-03
11 Guanajuato	41.17	34.32	48.02	6.85	3.49	1.22E-03
12 Guerrero	41.74	33.87	49.61	7.87	4.01	1.61E-03
13 Hidalgo	50.14	39.65	60.63	10.49	5.35	2.87E-03
14 Jalisco	39.98	33.56	46.40	6.42	3.27	1.07E-03
15 México	59.41	55.10	63.72	4.31	2.20	4.84E-04
16 Michoacán	43.18	36.43	49.93	6.74	3.44	1.18E-03
17 Morelos	36.83	24.62	49.04	12.21	6.23	3.88E-03
18 Nayarit	37.45	23.55	51.35	13.90	7.09	5.03E-03
19 Nuevo León	42.53	33.39	51.67	9.13	4.66	2.17E-03
20 Oaxaca	44.50	36.13	52.87	8.37	4.27	1.82E-03
21 Puebla	47.75	40.84	54.65	6.90	3.52	1.24E-03
22 Querétaro	61.95	44.32	79.58	17.62	8.99	8.08E-03
23 Quintana Roo	82.11	63.02	100.00	19.08	9.73	9.48E-03
24 San Luis Potosí	52.18	41.10	63.26	11.08	5.65	3.19E-03
25 Sinaloa	45.49	34.76	56.21	10.72	5.47	2.99E-03
26 Sonora	51.62	37.49	65.76	14.13	7.21	5.20E-03
27 Tabasco	59.10	43.20	75.01	15.90	8.11	6.58E-03
28 Tamaulipas	39.63	31.02	48.24	8.61	4.39	1.93E-03
29 Tlaxcala	73.68	60.86	86.50	12.82	6.54	4.28E-03
30 Veracruz	55.16	47.38	62.95	7.78	3.97	1.58E-03
31 Yucatán	64.06	50.46	77.67	13.60	6.94	4.81E-03
32 Zacatecas	41.44	29.97	52.92	11.47	5.85	3.42E-03

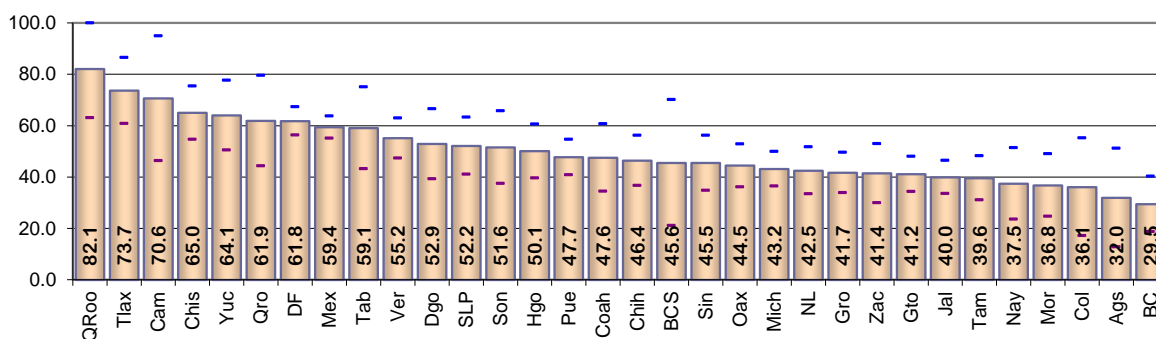

Cuadro 78. Residentes en el domicilio de registro por entidad federativa

Entidad federativa	Estimación del indicador %	Intervalo de confianza (95%)		Precisión %	Error estándar %	Error cuadrático medio
		Límite inferior	Límite superior			
Nacional	40.40	38.85	41.94	1.54	0.79	6.21E-05
1 Aguascalientes	26.42	11.24	41.59	15.17	7.74	5.99E-03
2 Baja California	19.26	11.77	26.76	7.49	3.82	1.46E-03
3 Baja California Sur	39.74	16.36	63.12	23.37	11.92	1.42E-02
4 Campeche	53.58	24.55	82.61	29.02	14.81	2.19E-02
5 Coahuila	40.38	27.27	53.48	13.10	6.69	4.47E-03
6 Colima	21.54	7.55	35.54	13.99	7.14	5.09E-03
7 Chiapas	56.68	46.65	66.71	10.03	5.12	2.62E-03
8 Chihuahua	33.78	25.92	41.64	7.86	4.01	1.61E-03
9 Distrito Federal	45.52	40.56	50.49	4.96	2.53	6.41E-04
10 Durango	49.22	35.25	63.18	13.96	7.12	5.07E-03
11 Guanajuato	36.64	30.38	42.90	6.26	3.19	1.02E-03
12 Guerrero	38.45	31.00	45.90	7.45	3.80	1.44E-03
13 Hidalgo	46.91	36.54	57.27	10.36	5.29	2.79E-03
14 Jalisco	31.68	26.31	37.06	5.38	2.74	7.52E-04
15 México	47.33	43.34	51.33	3.99	2.04	4.15E-04
16 Michoacán	38.47	32.19	44.74	6.27	3.20	1.02E-03
17 Morelos	32.78	21.35	44.20	11.42	5.83	3.40E-03
18 Nayarit	34.94	21.71	48.17	13.23	6.75	4.55E-03
19 Nuevo León	32.33	24.44	40.23	7.89	4.03	1.62E-03
20 Oaxaca	41.60	33.59	49.61	8.00	4.08	1.67E-03
21 Puebla	41.44	35.24	47.63	6.19	3.16	9.98E-04
22 Querétaro	53.03	36.10	69.95	16.92	8.63	7.45E-03
23 Quintana Roo	33.65	17.27	50.03	16.37	8.35	6.98E-03
24 San Luis Potosí	43.30	33.08	53.52	10.22	5.21	2.72E-03
25 Sinaloa	42.84	32.58	53.10	10.25	5.23	2.74E-03
26 Sonora	41.21	29.02	53.41	12.19	6.22	3.87E-03
27 Tabasco	51.62	36.70	66.54	14.92	7.61	5.79E-03
28 Tamaulipas	27.45	20.26	34.63	7.18	3.66	1.34E-03
29 Tlaxcala	67.27	53.39	81.15	13.87	7.08	5.01E-03
30 Veracruz	47.55	40.05	55.04	7.50	3.82	1.46E-03
31 Yucatán	55.04	41.34	68.73	13.69	6.99	4.88E-03
32 Zacatecas	37.75	26.96	48.55	10.79	5.51	3.03E-03

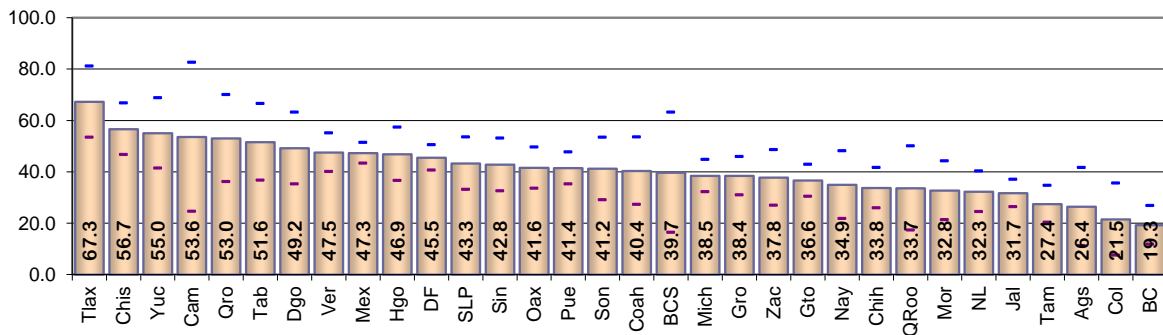

Resultados por entidad federativa
Indicador referido a: Ciudadanos con Registro 09 o 12

Cuadro 79. Cambio de domicilio no reportado por entidad federativa

Entidad federativa	Estimación del indicador %	Intervalo de confianza (95%)		Precisión %	Error estándar %	Error cuadrático medio
		Límite inferior	Límite superior			
Nacional	45.73	44.16	47.31	1.57	0.80	6.44E-05
1 Aguascalientes	66.97	52.34	81.60	14.63	7.46	5.57E-03
2 Baja California	60.04	50.59	69.49	9.45	4.82	2.32E-03
3 Baja California Sur	53.58	32.23	74.94	21.35	10.89	1.19E-02
4 Campeche	38.51	11.43	65.59	27.07	13.81	1.91E-02
5 Coahuila	46.88	34.42	59.34	12.45	6.35	4.04E-03
6 Colima	68.87	52.75	85.00	16.12	8.22	6.76E-03
7 Chiapas	29.96	20.81	39.11	9.15	4.67	2.18E-03
8 Chihuahua	46.80	38.75	54.84	8.04	4.10	1.68E-03
9 Distrito Federal	30.27	25.73	34.81	4.54	2.32	5.36E-04
10 Durango	38.05	24.06	52.03	13.98	7.13	5.09E-03
11 Guanajuato	47.65	40.92	54.37	6.72	3.43	1.18E-03
12 Guerrero	46.77	39.71	53.83	7.06	3.60	1.30E-03
13 Hidalgo	44.46	34.45	54.47	10.01	5.11	2.61E-03
14 Jalisco	50.01	44.24	55.78	5.77	2.94	8.66E-04
15 México	41.53	37.50	45.57	4.03	2.06	4.24E-04
16 Michoacán	56.88	50.16	63.59	6.72	3.43	1.17E-03
17 Morelos	55.82	43.68	67.96	12.13	6.19	3.83E-03
18 Nayarit	53.54	39.37	67.72	14.17	7.23	5.23E-03
19 Nuevo León	55.62	47.35	63.90	8.27	4.22	1.78E-03
20 Oaxaca	49.47	41.13	57.82	8.34	4.26	1.81E-03
21 Puebla	44.00	37.38	50.62	6.62	3.38	1.14E-03
22 Querétaro	34.73	19.87	49.59	14.86	7.58	5.75E-03
23 Quintana Roo	40.74	24.32	57.16	16.42	8.38	7.02E-03
24 San Luis Potosí	44.86	33.80	55.92	11.05	5.64	3.18E-03
25 Sinaloa	45.96	35.38	56.53	10.57	5.39	2.91E-03
26 Sonora	41.32	28.58	54.05	12.73	6.50	4.22E-03
27 Tabasco	41.21	27.01	55.42	14.20	7.25	5.25E-03
28 Tamaulipas	54.10	46.40	61.81	7.70	3.93	1.54E-03
29 Tlaxcala	17.97	5.73	30.22	12.24	6.25	3.90E-03
30 Veracruz	42.31	35.41	49.21	6.90	3.52	1.24E-03
31 Yucatán	31.39	18.30	44.48	13.08	6.68	4.46E-03
32 Zacatecas	58.58	46.50	70.67	12.08	6.16	3.80E-03

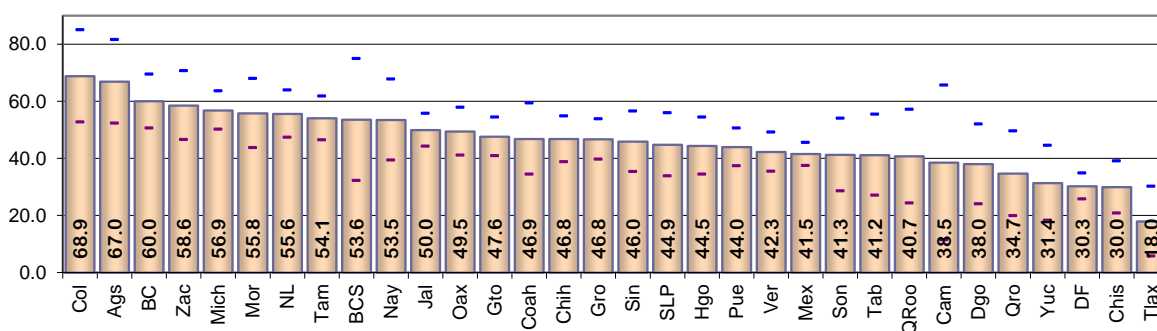

Cuadro 80. Cambio de domicilio no reportado hacia el mismo municipio por entidad federativa

Entidad federativa	Estimación del indicador %	Intervalo de confianza (95%)		Precisión %	Error estándar %	Error cuadrático medio
		Límite inferior	Límite superior			
Nacional	7.40	6.58	8.22	0.82	0.42	1.75E-05
1 Aguascalientes	5.25	0.00	12.17	6.92	3.53	1.25E-03
2 Baja California	16.10	9.17	23.03	6.93	3.54	1.25E-03
3 Baja California Sur	19.03	0.00	38.74	19.71	10.05	1.01E-02
4 Campeche	17.04	0.00	39.78	22.74	11.60	1.35E-02
5 Coahuila	20.97	12.32	29.62	8.65	4.41	1.95E-03
6 Colima	12.23	2.15	22.32	10.09	5.15	2.65E-03
7 Chiapas	7.07	1.48	12.67	5.59	2.85	8.14E-04
8 Chihuahua	8.21	4.05	12.37	4.16	2.12	4.50E-04
9 Distrito Federal	2.92	1.35	4.50	1.58	0.80	6.48E-05
10 Durango	11.87	4.59	19.15	7.28	3.71	1.38E-03
11 Guanajuato	8.92	4.80	13.05	4.13	2.10	4.43E-04
12 Guerrero	3.98	0.96	7.01	3.03	1.54	2.38E-04
13 Hidalgo	3.39	0.04	6.74	3.35	1.71	2.92E-04
14 Jalisco	6.83	3.67	10.00	3.16	1.61	2.61E-04
15 México	4.75	2.95	6.56	1.80	0.92	8.45E-05
16 Michoacán	7.85	4.85	10.85	3.00	1.53	2.34E-04
17 Morelos	4.69	0.00	9.57	4.88	2.49	6.21E-04
18 Nayarit	12.11	1.35	22.88	10.77	5.49	3.02E-03
19 Nuevo León	4.16	1.36	6.97	2.81	1.43	2.05E-04
20 Oaxaca	1.38	0.00	2.96	1.57	0.80	6.45E-05
21 Puebla	6.94	3.70	10.19	3.24	1.65	2.73E-04
22 Querétaro	3.72	0.00	9.57	5.85	2.99	8.91E-04
23 Quintana Roo	2.42	0.00	7.08	4.66	2.38	5.65E-04
24 San Luis Potosí	6.64	0.98	12.30	5.66	2.89	8.34E-04
25 Sinaloa	12.09	5.46	18.72	6.63	3.38	1.14E-03
26 Sonora	14.25	6.23	22.27	8.02	4.09	1.67E-03
27 Tabasco	15.19	4.49	25.90	10.70	5.46	2.98E-03
28 Tamaulipas	7.45	3.17	11.72	4.28	2.18	4.76E-04
29 Tlaxcala	1.27	0.00	3.80	2.53	1.29	1.67E-04
30 Veracruz	11.90	7.56	16.24	4.34	2.21	4.90E-04
31 Yucatán	15.40	6.25	24.56	9.15	4.67	2.18E-03
32 Zacatecas	8.85	2.50	15.21	6.35	3.24	1.05E-03

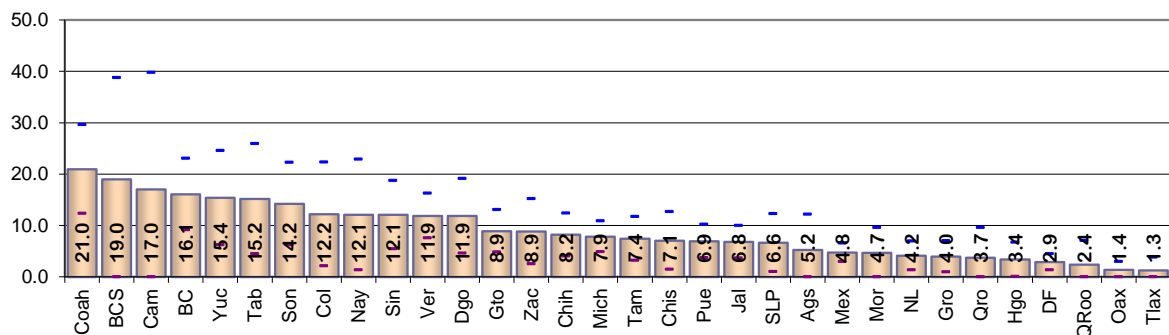

Resultados por entidad federativa
Indicador referido a: Ciudadanos con Registro 09 o 12

Cuadro 81. Cambio de domicilio no reportado hacia otro municipio del mismo estado por entidad federativa

Entidad federativa	Estimación del indicador %	Intervalo de confianza (95%)		Precisión %	Error estándar %	Error cuadrático medio
		Límite inferior	Límite superior			
Nacional	3.34	2.79	3.89	0.55	0.28	7.81E-06
1 Aguascalientes	0.00	0.00	0.00	0.00	0.00	0.00E+00
2 Baja California	2.22	0.00	4.72	2.49	1.27	1.62E-04
3 Baja California Sur	14.82	0.00	30.82	15.99	8.16	6.66E-03
4 Campeche	8.26	0.00	22.82	14.55	7.42	5.51E-03
5 Coahuila	2.30	0.00	5.89	3.58	1.83	3.34E-04
6 Colima	0.38	0.00	1.14	0.76	0.39	1.51E-05
7 Chiapas	3.34	0.04	6.65	3.31	1.69	2.85E-04
8 Chihuahua	1.80	0.00	4.24	2.44	1.25	1.55E-04
9 Distrito Federal	4.07	2.17	5.97	1.90	0.97	9.40E-05
10 Durango	0.00	0.00	0.00	0.00	0.00	0.00E+00
11 Guanajuato	0.09	0.00	0.26	0.17	0.09	7.96E-07
12 Guerrero	3.08	0.45	5.72	2.64	1.35	1.81E-04
13 Hidalgo	9.47	2.66	16.27	6.81	3.47	1.21E-03
14 Jalisco	3.42	1.18	5.66	2.24	1.14	1.30E-04
15 México	3.06	1.68	4.44	1.38	0.71	4.97E-05
16 Michoacán	1.41	0.01	2.81	1.40	0.71	5.09E-05
17 Morelos	4.83	0.72	8.93	4.11	2.10	4.39E-04
18 Nayarit	0.95	0.00	2.75	1.80	0.92	8.43E-05
19 Nuevo León	18.46	11.74	25.18	6.72	3.43	1.17E-03
20 Oaxaca	2.81	0.40	5.22	2.41	1.23	1.51E-04
21 Puebla	2.88	0.58	5.19	2.31	1.18	1.38E-04
22 Querétaro	5.03	0.00	11.14	6.11	3.12	9.72E-04
23 Quintana Roo	0.00	0.00	0.00	0.00	0.00	0.00E+00
24 San Luis Potosí	0.30	0.00	0.89	0.59	0.30	8.94E-06
25 Sinaloa	2.64	0.00	5.37	2.72	1.39	1.93E-04
26 Sonora	5.60	0.68	10.53	4.92	2.51	6.31E-04
27 Tabasco	7.88	0.45	15.31	7.43	3.79	1.44E-03
28 Tamaulipas	0.70	0.00	2.08	1.37	0.70	4.91E-05
29 Tlaxcala	2.68	0.00	7.92	5.23	2.67	7.13E-04
30 Veracruz	4.55	1.64	7.45	2.91	1.48	2.20E-04
31 Yucatán	1.95	0.00	5.75	3.80	1.94	3.76E-04
32 Zacatecas	0.00	0.00	0.00	0.00	0.00	0.00E+00

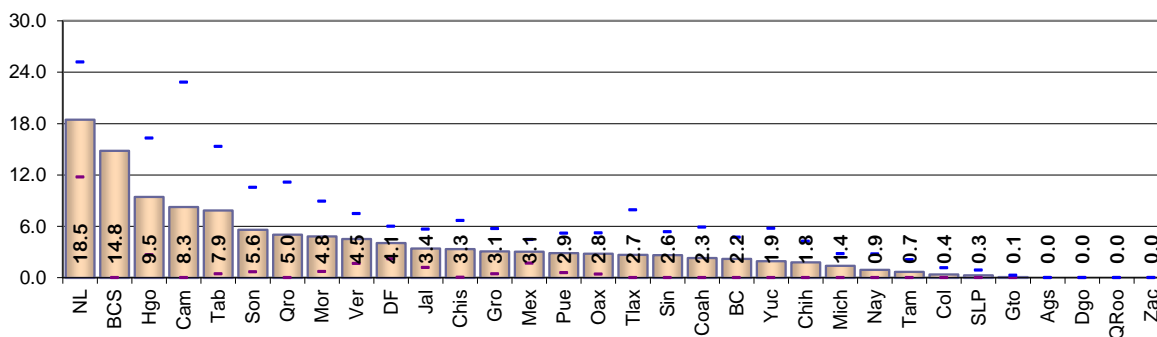

Cuadro 82. Cambio de domicilio no reportado hacia otro estado por entidad federativa

Entidad federativa	Estimación del indicador %	Intervalo de confianza (95%)		Precisión %	Error estándar %	Error cuadrático medio
		Límite inferior	Límite superior			
Nacional	3.19	2.66	3.72	0.53	0.27	7.22E-06
1 Aguascalientes	2.43	0.00	7.05	4.63	2.36	5.57E-04
2 Baja California	10.92	5.87	15.97	5.05	2.58	6.64E-04
3 Baja California Sur	1.56	0.00	4.66	3.10	1.58	2.50E-04
4 Campeche	8.20	0.00	23.73	15.52	7.92	6.27E-03
5 Coahuila	0.00	0.00	0.00	0.00	0.00	0.00E+00
6 Colima	2.75	0.00	8.03	5.28	2.69	7.26E-04
7 Chiapas	1.64	0.00	3.94	2.30	1.17	1.38E-04
8 Chihuahua	0.49	0.00	1.14	0.64	0.33	1.08E-05
9 Distrito Federal	3.10	1.51	4.69	1.59	0.81	6.59E-05
10 Durango	3.55	0.00	7.58	4.03	2.05	4.22E-04
11 Guanajuato	0.34	0.00	1.00	0.66	0.34	1.14E-05
12 Guerrero	3.28	0.42	6.14	2.86	1.46	2.13E-04
13 Hidalgo	2.14	0.00	5.18	3.04	1.55	2.40E-04
14 Jalisco	1.69	0.31	3.07	1.38	0.71	4.97E-05
15 México	5.16	3.47	6.85	1.69	0.86	7.42E-05
16 Michoacán	1.94	0.38	3.50	1.56	0.79	6.31E-05
17 Morelos	3.07	0.00	7.07	4.00	2.04	4.16E-04
18 Nayarit	3.12	0.00	9.00	5.88	3.00	9.00E-04
19 Nuevo León	1.16	0.00	2.76	1.60	0.82	6.70E-05
20 Oaxaca	4.68	1.42	7.94	3.26	1.66	2.77E-04
21 Puebla	4.70	1.80	7.59	2.89	1.48	2.18E-04
22 Querétaro	0.00	0.00	0.00	0.00	0.00	0.00E+00
23 Quintana Roo	2.44	0.00	7.26	4.82	2.46	6.04E-04
24 San Luis Potosí	3.83	0.13	7.53	3.70	1.89	3.56E-04
25 Sinaloa	5.73	1.49	9.97	4.24	2.16	4.68E-04
26 Sonora	2.08	0.00	4.96	2.89	1.47	2.17E-04
27 Tabasco	0.00	0.00	0.00	0.00	0.00	0.00E+00
28 Tamaulipas	3.62	0.44	6.80	3.18	1.62	2.64E-04
29 Tlaxcala	0.25	0.16	0.33	0.08	0.04	1.86E-07
30 Veracruz	2.89	0.67	5.10	2.22	1.13	1.28E-04
31 Yucatán	0.00	0.00	0.00	0.00	0.00	0.00E+00
32 Zacatecas	3.18	0.00	7.24	4.05	2.07	4.28E-04

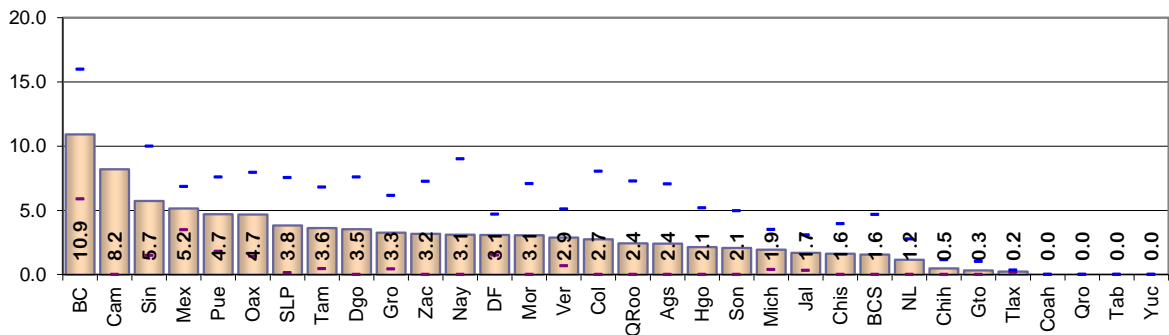

Resultados por entidad federativa
Indicador referido a: Ciudadanos con Registro 09 o 12

Cuadro 83. Cambio de domicilio no reportado hacia otro país por entidad federativa

Entidad federativa	Estimación del indicador %	Intervalo de confianza (95%)		Precisión %	Error estándar %	Error cuadrático medio
		Límite inferior	Límite superior			
Nacional	23.49	22.19	24.79	1.30	0.66	4.41E-05
1 Aguascalientes	41.87	22.23	61.50	19.63	10.01	1.00E-02
2 Baja California	15.02	9.14	20.89	5.87	3.00	8.98E-04
3 Baja California Sur	5.35	0.00	15.39	10.03	5.12	2.62E-03
4 Campeche	5.01	0.53	9.48	4.47	2.28	5.21E-04
5 Coahuila	18.41	9.43	27.40	8.98	4.58	2.10E-03
6 Colima	35.74	18.69	52.80	17.05	8.70	7.57E-03
7 Chiapas	14.06	6.87	21.25	7.19	3.67	1.34E-03
8 Chihuahua	26.41	18.91	33.91	7.50	3.83	1.46E-03
9 Distrito Federal	7.98	5.61	10.36	2.37	1.21	1.46E-04
10 Durango	18.59	9.32	27.86	9.27	4.73	2.24E-03
11 Guanajuato	35.19	29.03	41.34	6.15	3.14	9.85E-04
12 Guerrero	31.19	24.94	37.43	6.24	3.19	1.01E-03
13 Hidalgo	25.75	16.74	34.76	9.00	4.59	2.11E-03
14 Jalisco	29.76	24.45	35.06	5.30	2.71	7.32E-04
15 México	15.33	12.45	18.22	2.89	1.47	2.17E-04
16 Michoacán	41.92	35.92	47.92	6.00	3.06	9.36E-04
17 Morelos	40.31	27.99	52.64	12.32	6.29	3.95E-03
18 Nayarit	33.58	19.59	47.57	13.99	7.14	5.09E-03
19 Nuevo León	16.69	9.85	23.53	6.84	3.49	1.22E-03
20 Oaxaca	37.86	29.71	46.00	8.14	4.15	1.73E-03
21 Puebla	24.75	19.14	30.37	5.62	2.87	8.21E-04
22 Querétaro	16.17	3.71	28.62	12.45	6.35	4.03E-03
23 Quintana Roo	2.47	0.00	7.26	4.79	2.44	5.97E-04
24 San Luis Potosí	28.82	18.29	39.36	10.53	5.37	2.89E-03
25 Sinaloa	21.91	12.53	31.28	9.37	4.78	2.28E-03
26 Sonora	13.82	4.30	23.33	9.51	4.85	2.35E-03
27 Tabasco	11.47	1.36	21.59	10.11	5.16	2.66E-03
28 Tamaulipas	24.47	17.97	30.98	6.50	3.32	1.10E-03
29 Tlaxcala	7.89	0.00	16.73	8.84	4.51	2.03E-03
30 Veracruz	16.26	11.17	21.35	5.09	2.60	6.74E-04
31 Yucatán	11.16	0.64	21.68	10.52	5.37	2.88E-03
32 Zacatecas	43.80	33.22	54.38	10.58	5.40	2.91E-03

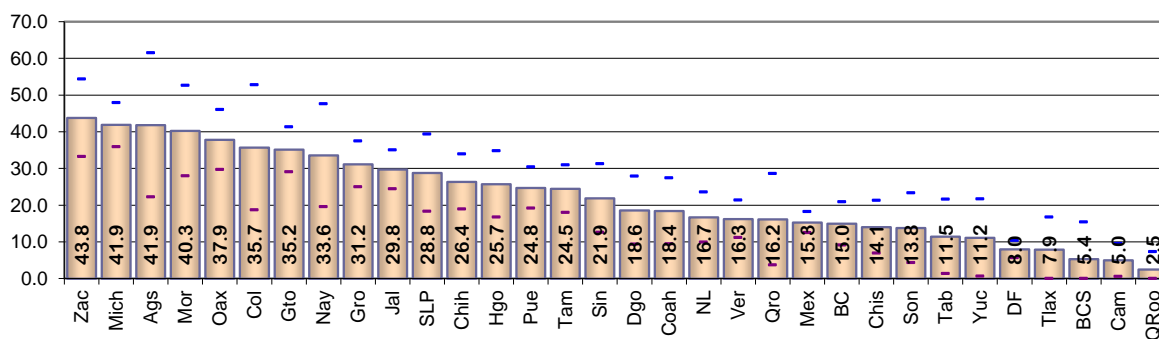

Cuadro 84. Cambio de domicilio no reportado y no se sabe hacia dónde fue el cambio por entidad federativa

Entidad federativa	Estimación del indicador %	Intervalo de confianza (95%)		Precisión %	Error estándar %	Error cuadrático medio
		Límite inferior	Límite superior			
Nacional	8.31	7.49	9.13	0.82	0.42	1.76E-05
1 Aguascalientes	17.42	4.69	30.16	12.73	6.50	4.22E-03
2 Baja California	15.78	9.30	22.26	6.48	3.30	1.09E-03
3 Baja California Sur	12.82	0.00	27.98	15.16	7.73	5.98E-03
4 Campeche	0.00	0.00	0.00	0.00	0.00	0.00E+00
5 Coahuila	5.19	0.00	11.04	5.85	2.99	8.91E-04
6 Colima	17.77	5.25	30.29	12.51	6.39	4.08E-03
7 Chiapas	3.84	0.00	7.77	3.93	2.00	4.02E-04
8 Chihuahua	9.89	5.21	14.57	4.68	2.39	5.69E-04
9 Distrito Federal	12.19	9.15	15.23	3.04	1.55	2.40E-04
10 Durango	4.04	0.00	8.50	4.46	2.27	5.17E-04
11 Guanajuato	3.11	0.79	5.43	2.32	1.18	1.40E-04
12 Guerrero	5.24	2.27	8.20	2.96	1.51	2.29E-04
13 Hidalgo	3.71	0.18	7.24	3.53	1.80	3.24E-04
14 Jalisco	8.31	5.22	11.41	3.10	1.58	2.50E-04
15 México	13.23	10.37	16.09	2.86	1.46	2.13E-04
16 Michoacán	3.75	1.68	5.83	2.07	1.06	1.12E-04
17 Morelos	2.93	0.00	6.80	3.87	1.97	3.90E-04
18 Nayarit	3.78	0.00	8.99	5.22	2.66	7.08E-04
19 Nuevo León	15.15	9.03	21.28	6.12	3.12	9.76E-04
20 Oaxaca	2.74	0.32	5.16	2.42	1.23	1.52E-04
21 Puebla	4.72	1.90	7.53	2.81	1.44	2.06E-04
22 Querétaro	9.81	0.00	19.95	10.14	5.17	2.68E-03
23 Quintana Roo	33.41	16.99	49.82	16.41	8.37	7.01E-03
24 San Luis Potosí	5.26	0.45	10.08	4.81	2.46	6.03E-04
25 Sinaloa	3.59	0.54	6.64	3.05	1.56	2.42E-04
26 Sonora	5.58	1.02	10.13	4.56	2.32	5.40E-04
27 Tabasco	6.67	0.00	14.05	7.38	3.77	1.42E-03
28 Tamaulipas	17.86	11.95	23.78	5.92	3.02	9.11E-04
29 Tlaxcala	5.88	0.00	13.68	7.80	3.98	1.58E-03
30 Veracruz	6.72	3.69	9.74	3.02	1.54	2.38E-04
31 Yucatán	2.88	0.00	8.49	5.61	2.86	8.21E-04
32 Zacatecas	2.75	0.00	6.61	3.86	1.97	3.87E-04

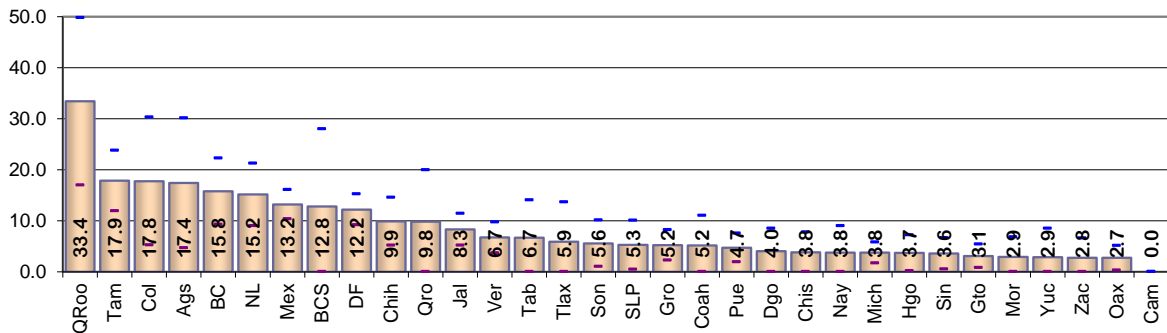

Resultados por entidad federativa
Indicador referido a: Ciudadanos con Registro 09 o 12

Cuadro 85. Fallecidos con credencial 09 o 12 por entidad federativa

Entidad federativa	Estimación del indicador %	Intervalo de confianza (95%)		Precisión %	Error estándar %	Error cuadrático medio
		Límite inferior	Límite superior			
Nacional	5.93	5.20	6.66	0.73	0.37	1.39E-05
1 Aguascalientes	6.61	0.00	15.13	8.52	4.35	1.89E-03
2 Baja California	3.82	0.45	7.19	3.37	1.72	2.95E-04
3 Baja California Sur	6.68	0.00	18.34	11.66	5.95	3.54E-03
4 Campeche	7.91	0.00	23.55	15.63	7.98	6.36E-03
5 Coahuila	8.39	1.72	15.06	6.67	3.40	1.16E-03
6 Colima	3.15	0.00	9.23	6.08	3.10	9.62E-04
7 Chiapas	8.05	1.88	14.21	6.17	3.15	9.90E-04
8 Chihuahua	3.01	1.09	4.93	1.92	0.98	9.62E-05
9 Distrito Federal	9.24	6.50	11.98	2.74	1.40	1.95E-04
10 Durango	9.75	3.46	16.05	6.29	3.21	1.03E-03
11 Guanajuato	8.51	4.62	12.40	3.89	1.98	3.94E-04
12 Guerrero	13.31	8.11	18.52	5.20	2.65	7.05E-04
13 Hidalgo	3.45	0.00	7.19	3.74	1.91	3.65E-04
14 Jalisco	5.81	3.02	8.60	2.79	1.42	2.03E-04
15 México	4.94	3.16	6.72	1.78	0.91	8.26E-05
16 Michoacán	2.28	0.53	4.03	1.75	0.89	7.95E-05
17 Morelos	4.69	0.00	9.42	4.73	2.41	5.83E-04
18 Nayarit	8.58	0.00	17.86	9.27	4.73	2.24E-03
19 Nuevo León	2.14	0.00	4.87	2.73	1.39	1.94E-04
20 Oaxaca	5.59	2.30	8.88	3.29	1.68	2.82E-04
21 Puebla	6.79	3.24	10.34	3.55	1.81	3.27E-04
22 Querétaro	9.43	0.00	20.29	10.85	5.54	3.07E-03
23 Quintana Roo	0.00	0.00	0.00	0.00	0.00	0.00E+00
24 San Luis Potosí	2.05	0.00	4.45	2.40	1.22	1.49E-04
25 Sinaloa	7.98	2.46	13.50	5.52	2.82	7.93E-04
26 Sonora	2.86	0.00	6.36	3.50	1.78	3.18E-04
27 Tabasco	3.94	0.00	9.34	5.40	2.76	7.59E-04
28 Tamaulipas	6.98	2.87	11.09	4.11	2.10	4.39E-04
29 Tlaxcala	11.94	2.28	21.60	9.66	4.93	2.43E-03
30 Veracruz	5.26	1.75	8.78	3.51	1.79	3.21E-04
31 Yucatán	2.36	0.00	6.99	4.63	2.36	5.58E-04
32 Zacatecas	0.00	0.00	0.00	0.00	0.00	0.00E+00

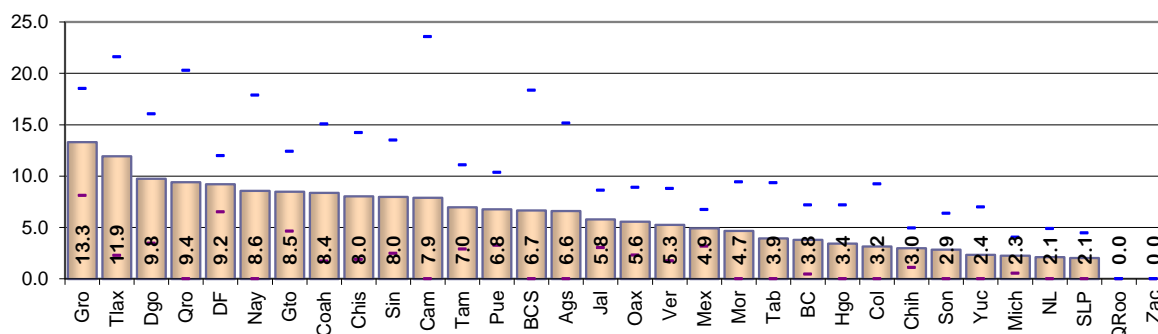

Cuadro 86. Causa de no residencia no especificada por entidad federativa

Entidad federativa	Estimación del indicador %	Intervalo de confianza (95%)		Precisión %	Error estándar %	Error cuadrático medio
		Límite inferior	Límite superior			
Nacional	6.56	5.80	7.32	0.76	0.39	1.51E-05
1 Aguascalientes	0.00	0.00	0.00	0.00	0.00	0.00E+00
2 Baja California	13.81	7.59	20.02	6.21	3.17	1.00E-03
3 Baja California Sur	0.00	0.00	0.00	0.00	0.00	0.00E+00
4 Campeche	0.00	0.00	0.00	0.00	0.00	0.00E+00
5 Coahuila	3.24	0.00	7.58	4.34	2.21	4.89E-04
6 Colima	6.43	0.00	14.86	8.43	4.30	1.85E-03
7 Chiapas	3.11	0.00	6.41	3.30	1.68	2.83E-04
8 Chihuahua	14.98	9.05	20.91	5.93	3.03	9.15E-04
9 Distrito Federal	12.30	9.09	15.51	3.21	1.64	2.68E-04
10 Durango	0.50	0.00	1.49	0.99	0.50	2.54E-05
11 Guanajuato	6.33	2.87	9.79	3.46	1.77	3.12E-04
12 Guerrero	0.91	0.00	2.17	1.26	0.64	4.14E-05
13 Hidalgo	2.74	0.00	5.79	3.04	1.55	2.41E-04
14 Jalisco	8.83	5.64	12.02	3.19	1.63	2.65E-04
15 México	5.26	3.60	6.91	1.66	0.85	7.14E-05
16 Michoacán	1.96	0.49	3.43	1.47	0.75	5.64E-05
17 Morelos	6.71	1.54	11.89	5.17	2.64	6.96E-04
18 Nayarit	0.00	0.00	0.00	0.00	0.00	0.00E+00
19 Nuevo León	7.71	3.42	11.99	4.29	2.19	4.78E-04
20 Oaxaca	2.90	0.63	5.17	2.27	1.16	1.34E-04
21 Puebla	6.69	3.25	10.13	3.44	1.75	3.07E-04
22 Querétaro	0.00	0.00	0.00	0.00	0.00	0.00E+00
23 Quintana Roo	25.61	10.08	41.14	15.53	7.92	6.28E-03
24 San Luis Potosí	9.79	3.34	16.23	6.44	3.29	1.08E-03
25 Sinaloa	2.23	0.00	5.25	3.02	1.54	2.37E-04
26 Sonora	11.69	4.20	19.18	7.49	3.82	1.46E-03
27 Tabasco	2.62	0.00	6.77	4.15	2.12	4.49E-04
28 Tamaulipas	11.47	5.03	17.91	6.44	3.28	1.08E-03
29 Tlaxcala	2.82	0.00	8.27	5.45	2.78	7.73E-04
30 Veracruz	4.37	1.82	6.91	2.54	1.30	1.68E-04
31 Yucatán	11.21	0.77	21.65	10.44	5.33	2.84E-03
32 Zacatecas	3.66	0.00	7.80	4.14	2.11	4.46E-04

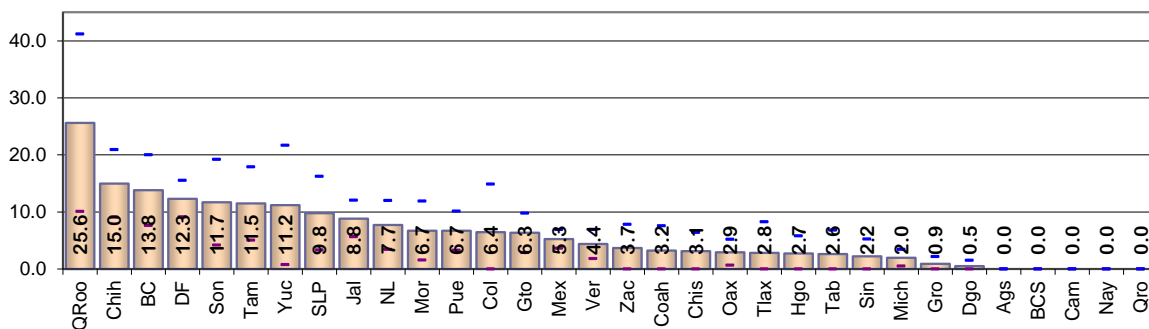

Resultados por entidad federativa
Indicador referido a: Ciudadanos con Registro 09 o 12

Cuadro 87. Error en sección por entidad

Entidad federativa	Estimación del indicador %	Intervalo de confianza (95%)		Precisión %	Error estándar %	Error cuadrático medio
		Límite inferior	Límite superior			
Nacional	1.04	0.72	1.35	0.32	0.16	2.61E-06
1 Aguascalientes	0.00	0.00	0.00	0.00	0.00	0.00E+00
2 Baja California	0.71	0.00	2.11	1.39	0.71	5.05E-05
3 Baja California Sur	4.05	0.00	12.21	8.16	4.17	1.74E-03
4 Campeche	0.00	0.00	0.00	0.00	0.00	0.00E+00
5 Coahuila	4.50	0.00	11.21	6.71	3.42	1.17E-03
6 Colima	2.63	0.00	7.47	4.84	2.47	6.10E-04
7 Chiapas	2.20	0.00	5.27	3.07	1.57	2.45E-04
8 Chihuahua	2.04	0.07	4.00	1.96	1.00	1.00E-04
9 Distrito Federal	1.24	0.24	2.24	1.00	0.51	2.60E-05
10 Durango	0.85	0.00	2.52	1.67	0.85	7.26E-05
11 Guanajuato	1.08	0.00	3.20	2.12	1.08	1.17E-04
12 Guerrero	1.40	0.00	2.99	1.59	0.81	6.59E-05
13 Hidalgo	1.57	0.00	3.74	2.18	1.11	1.23E-04
14 Jalisco	0.75	0.00	1.60	0.85	0.43	1.89E-05
15 México	1.27	0.44	2.10	0.83	0.42	1.80E-05
16 Michoacán	0.51	0.00	1.52	1.01	0.51	2.64E-05
17 Morelos	2.16	0.00	5.28	3.12	1.59	2.53E-04
18 Nayarit	0.00	0.00	0.00	0.00	0.00	0.00E+00
19 Nuevo León	0.96	0.00	2.80	1.84	0.94	8.84E-05
20 Oaxaca	0.84	0.00	2.14	1.31	0.67	4.44E-05
21 Puebla	1.03	0.00	2.09	1.06	0.54	2.94E-05
22 Querétaro	0.00	0.00	0.00	0.00	0.00	0.00E+00
23 Quintana Roo	0.00	0.00	0.00	0.00	0.00	0.00E+00
24 San Luis Potosí	0.00	0.00	0.00	0.00	0.00	0.00E+00
25 Sinaloa	0.67	0.00	2.00	1.33	0.68	4.58E-05
26 Sonora	0.00	0.00	0.00	0.00	0.00	0.00E+00
27 Tabasco	0.00	0.00	0.00	0.00	0.00	0.00E+00
28 Tamaulipas	0.00	0.00	0.00	0.00	0.00	0.00E+00
29 Tlaxcala	0.00	0.00	0.00	0.00	0.00	0.00E+00
30 Veracruz	1.46	0.00	3.51	2.04	1.04	1.09E-04
31 Yucatán	0.00	0.00	0.00	0.00	0.00	0.00E+00
32 Zacatecas	0.00	0.00	0.00	0.00	0.00	0.00E+00

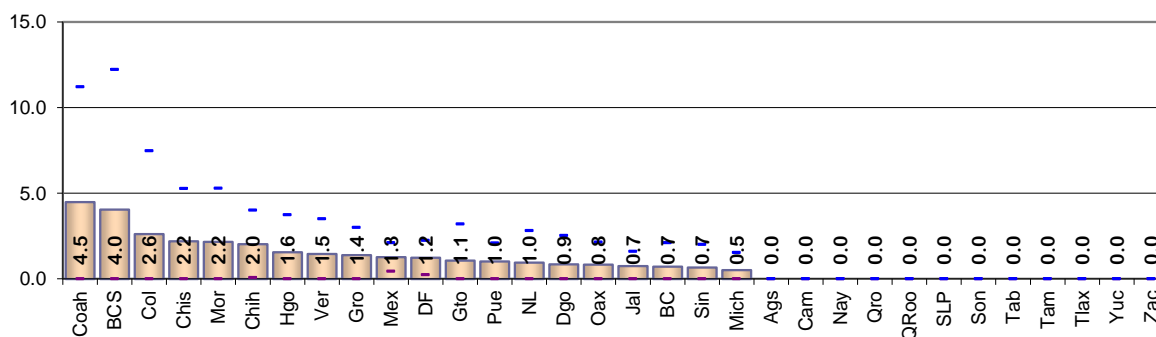

Resultados por entidad federativa
Indicador referido a: Ciudadanos con Registro 09 o 12

Cuadro 88. Ciudadanos no reconocidos con registro 09 o 12 por entidad federativa

Entidad federativa	Estimación del indicador %	Intervalo de confianza (95%)		Precisión %	Error estándar %	Error cuadrático medio
		Límite inferior	Límite superior			
Nacional	8.29	7.46	9.13	0.84	0.43	1.82E-05
1 Aguascalientes	0.00	0.00	0.00	0.00	0.00	0.00E+00
2 Baja California	16.50	10.00	23.01	6.50	3.32	1.10E-03
3 Baja California Sur	13.98	0.00	32.79	18.81	9.59	9.21E-03
4 Campeche	6.90	0.00	20.65	13.75	7.02	4.92E-03
5 Coahuila	7.54	1.44	13.64	6.10	3.11	9.68E-04
6 Colima	3.32	0.00	9.80	6.48	3.31	1.09E-03
7 Chiapas	3.02	0.00	6.22	3.20	1.63	2.67E-04
8 Chihuahua	17.15	10.58	23.71	6.57	3.35	1.12E-03
9 Distrito Federal	12.74	9.51	15.96	3.22	1.64	2.70E-04
10 Durango	2.29	0.00	4.87	2.58	1.32	1.73E-04
11 Guanajuato	7.53	3.89	11.17	3.64	1.86	3.45E-04
12 Guerrero	6.75	3.44	10.06	3.31	1.69	2.85E-04
13 Hidalgo	3.32	0.11	6.54	3.22	1.64	2.69E-04
14 Jalisco	10.80	7.23	14.38	3.58	1.83	3.33E-04
15 México	6.29	4.49	8.09	1.80	0.92	8.44E-05
16 Michoacán	3.04	1.15	4.93	1.89	0.96	9.27E-05
17 Morelos	8.18	2.30	14.07	5.88	3.00	9.01E-04
18 Nayarit	0.00	0.00	0.00	0.00	0.00	0.00E+00
19 Nuevo León	7.67	3.40	11.93	4.26	2.17	4.73E-04
20 Oaxaca	8.84	4.90	12.78	3.94	2.01	4.04E-04
21 Puebla	7.76	4.07	11.44	3.69	1.88	3.54E-04
22 Querétaro	0.00	0.00	0.00	0.00	0.00	0.00E+00
23 Quintana Roo	24.99	9.73	40.25	15.26	7.78	6.06E-03
24 San Luis Potosí	9.79	3.34	16.23	6.44	3.29	1.08E-03
25 Sinaloa	5.39	1.08	9.71	4.31	2.20	4.84E-04
26 Sonora	15.81	6.94	24.68	8.87	4.52	2.05E-03
27 Tabasco	2.72	0.00	6.88	4.16	2.12	4.50E-04
28 Tamaulipas	10.12	4.99	15.24	5.12	2.61	6.83E-04
29 Tlaxcala	2.82	0.00	8.27	5.45	2.78	7.73E-04
30 Veracruz	7.53	4.23	10.83	3.30	1.68	2.84E-04
31 Yucatán	11.21	0.77	21.65	10.44	5.33	2.84E-03
32 Zacatecas	7.80	2.26	13.34	5.54	2.83	7.99E-04

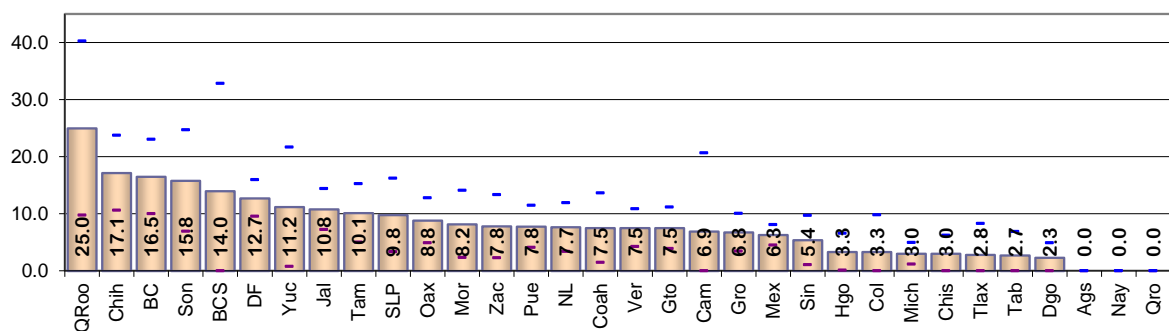

Resultados por entidad federativa
Indicador referido a: Ciudadanos con Registro 09 o 12

Cuadro 89. Ciudadanos no reconocidos y el domicilio es vivienda habitada por entidad federativa

Entidad federativa	Estimación del indicador %	Intervalo de confianza (95%)		Precisión %	Error estándar %	Error cuadrático medio
		Límite inferior	Límite superior			
Nacional	5.30	4.62	5.98	0.68	0.35	1.21E-05
1 Aguascalientes	0.00	0.00	0.00	0.00	0.00	0.00E+00
2 Baja California	13.02	7.25	18.79	5.77	2.94	8.67E-04
3 Baja California Sur	0.00	0.00	0.00	0.00	0.00	0.00E+00
4 Campeche	0.00	0.00	0.00	0.00	0.00	0.00E+00
5 Coahuila	3.18	0.00	7.63	4.45	2.27	5.14E-04
6 Colima	3.32	0.00	9.80	6.48	3.31	1.09E-03
7 Chiapas	3.11	0.00	6.41	3.30	1.68	2.83E-04
8 Chihuahua	11.22	6.71	15.74	4.52	2.30	5.31E-04
9 Distrito Federal	11.24	8.18	14.30	3.05	1.56	2.43E-04
10 Durango	1.00	0.00	2.00	1.00	0.51	2.61E-05
11 Guanajuato	4.64	1.91	7.37	2.73	1.39	1.93E-04
12 Guerrero	1.90	0.00	4.20	2.30	1.17	1.37E-04
13 Hidalgo	2.74	0.00	5.79	3.04	1.55	2.41E-04
14 Jalisco	6.42	3.63	9.21	2.79	1.42	2.03E-04
15 México	4.71	3.15	6.26	1.55	0.79	6.28E-05
16 Michoacán	0.77	0.00	1.85	1.09	0.55	3.07E-05
17 Morelos	4.04	0.00	8.46	4.42	2.25	5.08E-04
18 Nayarit	0.00	0.00	0.00	0.00	0.00	0.00E+00
19 Nuevo León	7.26	3.07	11.45	4.19	2.14	4.57E-04
20 Oaxaca	2.15	0.15	4.14	2.00	1.02	1.04E-04
21 Puebla	5.41	2.24	8.58	3.17	1.62	2.62E-04
22 Querétaro	0.00	0.00	0.00	0.00	0.00	0.00E+00
23 Quintana Roo	19.14	4.76	33.51	14.38	7.33	5.38E-03
24 San Luis Potosí	5.00	0.00	12.84	7.83	4.00	1.60E-03
25 Sinaloa	2.61	0.00	6.13	3.52	1.79	3.22E-04
26 Sonora	11.29	3.18	19.41	8.11	4.14	1.71E-03
27 Tabasco	2.62	0.00	6.77	4.15	2.12	4.49E-04
28 Tamaulipas	6.83	2.78	10.88	4.05	2.07	4.27E-04
29 Tlaxcala	2.82	0.00	8.27	5.45	2.78	7.73E-04
30 Veracruz	3.46	1.20	5.71	2.26	1.15	1.32E-04
31 Yucatán	5.71	0.00	12.95	7.23	3.69	1.36E-03
32 Zacatecas	1.15	0.00	3.36	2.21	1.13	1.28E-04

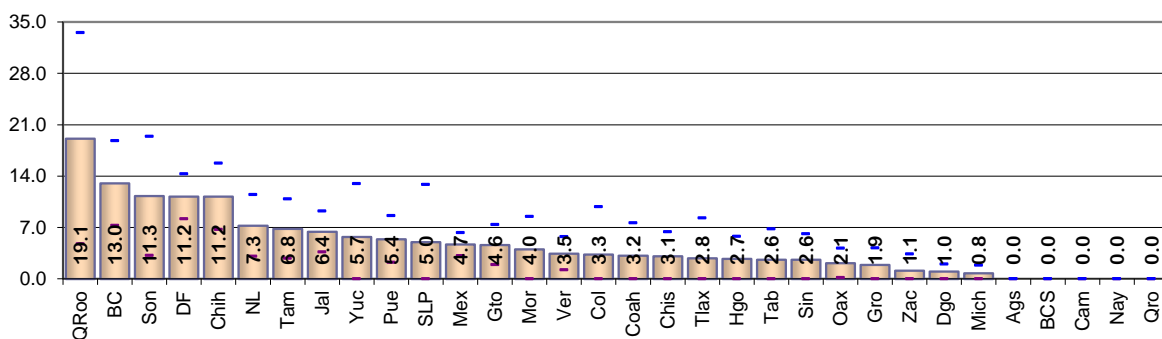

Cuadro 90. Ciudadanos no reconocidos y el domicilio es predio no habitado por entidad federativa

Entidad federativa	Estimación del indicador %	Intervalo de confianza (95%)		Precisión %	Error estándar %	Error cuadrático medio
		Límite inferior	Límite superior			
Nacional	1.34	1.00	1.68	0.34	0.17	3.05E-06
1 Aguascalientes	0.00	0.00	0.00	0.00	0.00	0.00E+00
2 Baja California	1.05	0.00	2.50	1.44	0.74	5.42E-05
3 Baja California Sur	0.00	0.00	0.00	0.00	0.00	0.00E+00
4 Campeche	0.00	0.00	0.00	0.00	0.00	0.00E+00
5 Coahuila	1.70	0.00	4.92	3.22	1.64	2.69E-04
6 Colima	0.00	0.00	0.00	0.00	0.00	0.00E+00
7 Chiapas	0.00	0.00	0.00	0.00	0.00	0.00E+00
8 Chihuahua	3.70	0.68	6.71	3.01	1.54	2.36E-04
9 Distrito Federal	1.28	0.23	2.33	1.05	0.53	2.86E-05
10 Durango	0.00	0.00	0.00	0.00	0.00	0.00E+00
11 Guanajuato	2.09	0.00	4.18	2.09	1.07	1.14E-04
12 Guerrero	0.00	0.00	0.00	0.00	0.00	0.00E+00
13 Hidalgo	0.00	0.00	0.00	0.00	0.00	0.00E+00
14 Jalisco	2.60	0.82	4.39	1.79	0.91	8.31E-05
15 México	0.55	0.06	1.03	0.49	0.25	6.17E-06
16 Michoacán	1.19	0.09	2.29	1.10	0.56	3.15E-05
17 Morelos	2.67	0.00	6.12	3.45	1.76	3.09E-04
18 Nayarit	0.00	0.00	0.00	0.00	0.00	0.00E+00
19 Nuevo León	0.44	0.00	1.31	0.87	0.44	1.98E-05
20 Oaxaca	0.75	0.00	1.86	1.10	0.56	3.17E-05
21 Puebla	1.28	0.00	2.72	1.45	0.74	5.44E-05
22 Querétaro	0.00	0.00	0.00	0.00	0.00	0.00E+00
23 Quintana Roo	6.47	0.00	13.73	7.26	3.70	1.37E-03
24 San Luis Potosí	4.78	0.37	9.20	4.42	2.25	5.08E-04
25 Sinaloa	1.03	0.00	3.02	1.99	1.02	1.04E-04
26 Sonora	1.31	0.00	3.85	2.54	1.30	1.68E-04
27 Tabasco	0.00	0.00	0.00	0.00	0.00	0.00E+00
28 Tamaulipas	2.30	0.00	4.68	2.38	1.21	1.47E-04
29 Tlaxcala	0.00	0.00	0.00	0.00	0.00	0.00E+00
30 Veracruz	0.91	0.00	2.17	1.26	0.64	4.10E-05
31 Yucatán	5.50	0.00	13.15	7.65	3.90	1.52E-03
32 Zacatecas	2.44	0.00	5.97	3.53	1.80	3.25E-04

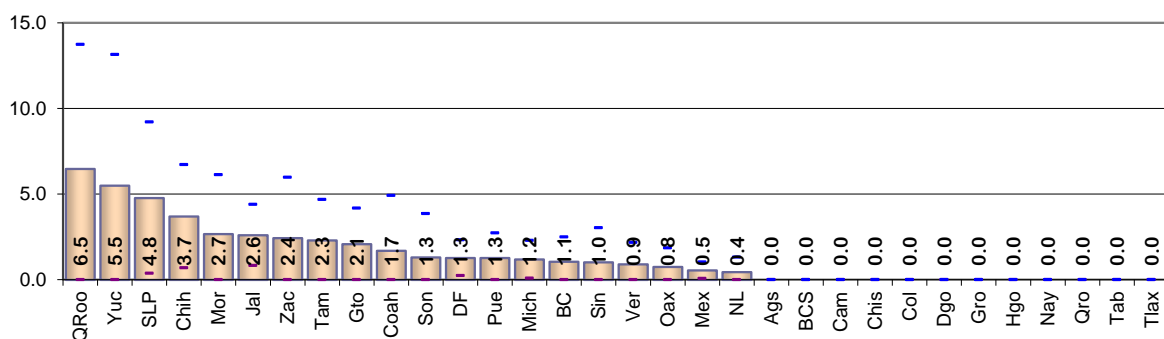

Resultados por entidad federativa
Indicador referido a: Ciudadanos con Registro 09 o 12

Cuadro 91. Domicilios no localizados por entidad federativa

Entidad federativa	Estimación del indicador %	Intervalo de confianza (95%)		Precisión %	Error estándar %	Error cuadrático medio
		Límite inferior	Límite superior			
Nacional	2.35	1.92	2.78	0.43	0.22	4.83E-06
1 Aguascalientes	0.00	0.00	0.00	0.00	0.00	0.00E+00
2 Baja California	2.83	0.39	5.27	2.44	1.25	1.55E-04
3 Baja California Sur	13.80	0.00	32.37	18.57	9.47	8.97E-03
4 Campeche	12.61	0.00	29.32	16.71	8.52	7.27E-03
5 Coahuila	4.47	0.00	9.25	4.78	2.44	5.95E-04
6 Colima	0.00	0.00	0.00	0.00	0.00	0.00E+00
7 Chiapas	2.92	0.00	5.95	3.03	1.55	2.39E-04
8 Chihuahua	4.42	1.09	7.75	3.33	1.70	2.88E-04
9 Distrito Federal	0.49	0.00	1.16	0.67	0.34	1.18E-05
10 Durango	1.31	0.00	3.76	2.45	1.25	1.57E-04
11 Guanajuato	0.84	0.00	1.95	1.11	0.56	3.18E-05
12 Guerrero	6.93	3.64	10.22	3.29	1.68	2.81E-04
13 Hidalgo	1.91	0.00	4.09	2.18	1.11	1.24E-04
14 Jalisco	2.26	0.83	3.69	1.43	0.73	5.32E-05
15 México	1.17	0.33	2.02	0.84	0.43	1.84E-05
16 Michoacán	1.10	0.00	2.35	1.25	0.64	4.07E-05
17 Morelos	2.98	0.00	7.10	4.12	2.10	4.42E-04
18 Nayarit	2.98	0.00	8.64	5.67	2.89	8.36E-04
19 Nuevo León	0.55	0.00	1.62	1.08	0.55	3.01E-05
20 Oaxaca	7.00	3.89	10.10	3.11	1.59	2.51E-04
21 Puebla	1.14	0.00	2.57	1.43	0.73	5.31E-05
22 Querétaro	0.00	0.00	0.00	0.00	0.00	0.00E+00
23 Quintana Roo	2.42	0.00	6.99	4.57	2.33	5.44E-04
24 San Luis Potosí	0.00	0.00	0.00	0.00	0.00	0.00E+00
25 Sinaloa	1.79	0.00	3.97	2.18	1.11	1.24E-04
26 Sonora	3.22	0.00	6.59	3.37	1.72	2.95E-04
27 Tabasco	0.10	0.00	0.31	0.21	0.10	1.10E-06
28 Tamaulipas	1.53	0.00	3.28	1.74	0.89	7.90E-05
29 Tlaxcala	0.00	0.00	0.00	0.00	0.00	0.00E+00
30 Veracruz	4.50	1.79	7.21	2.71	1.38	1.91E-04
31 Yucatán	0.00	0.00	0.00	0.00	0.00	0.00E+00
32 Zacatecas	5.34	0.71	9.97	4.63	2.36	5.58E-04

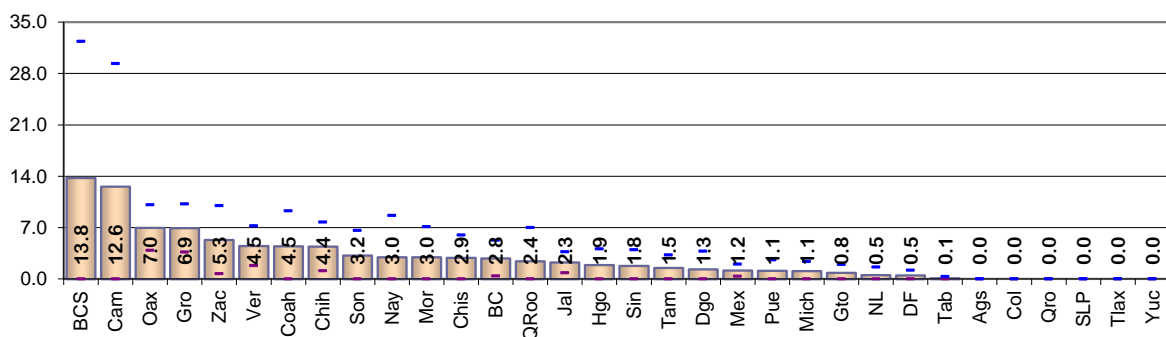

Cuadro 92. Residentes habituales ausentes al momento de la entrevista por entidad federativa

Entidad federativa	Estimación del indicador %	Intervalo de confianza (95%)		Precisión %	Error estándar %	Error cuadrático medio
		Límite inferior	Límite superior			
Nacional	19.92	18.63	21.20	1.28	0.65	4.29E-05
1 Aguascalientes	14.38	3.81	24.95	10.57	5.39	2.91E-03
2 Baja California	9.31	4.62	14.00	4.69	2.39	5.71E-04
3 Baja California Sur	15.52	0.00	31.34	15.81	8.07	6.51E-03
4 Campeche	10.37	0.00	25.08	14.70	7.50	5.63E-03
5 Coahuila	14.67	6.13	23.22	8.54	4.36	1.90E-03
6 Colima	2.73	0.00	8.16	5.43	2.77	7.68E-04
7 Chiapas	36.09	26.35	45.83	9.74	4.97	2.47E-03
8 Chihuahua	20.82	13.40	28.24	7.42	3.78	1.43E-03
9 Distrito Federal	22.47	18.51	26.44	3.96	2.02	4.09E-04
10 Durango	38.10	23.13	53.08	14.97	7.64	5.83E-03
11 Guanajuato	17.20	12.19	22.20	5.00	2.55	6.52E-04
12 Guerrero	19.64	13.27	26.01	6.37	3.25	1.06E-03
13 Hidalgo	21.11	13.69	28.53	7.42	3.79	1.43E-03
14 Jalisco	14.10	9.90	18.31	4.21	2.15	4.61E-04
15 México	23.60	20.14	27.07	3.46	1.77	3.12E-04
16 Michoacán	20.00	14.25	25.76	5.76	2.94	8.63E-04
17 Morelos	14.49	5.61	23.37	8.88	4.53	2.05E-03
18 Nayarit	5.28	0.70	9.86	4.58	2.34	5.46E-04
19 Nuevo León	16.54	9.54	23.54	7.00	3.57	1.27E-03
20 Oaxaca	20.06	13.57	26.54	6.49	3.31	1.09E-03
21 Puebla	17.92	13.17	22.68	4.76	2.43	5.89E-04
22 Querétaro	22.76	9.51	36.00	13.24	6.76	4.56E-03
23 Quintana Roo	11.24	2.03	20.44	9.20	4.69	2.20E-03
24 San Luis Potosí	23.28	14.23	32.34	9.05	4.62	2.13E-03
25 Sinaloa	20.17	11.57	28.78	8.60	4.39	1.93E-03
26 Sonora	18.91	11.30	26.52	7.61	3.88	1.51E-03
27 Tabasco	13.14	1.66	24.61	11.47	5.85	3.43E-03
28 Tamaulipas	16.40	10.50	22.30	5.90	3.01	9.07E-04
29 Tlaxcala	24.66	12.85	36.48	11.81	6.03	3.63E-03
30 Veracruz	22.43	16.23	28.64	6.21	3.17	1.00E-03
31 Yucatán	18.91	6.28	31.54	12.63	6.44	4.15E-03
32 Zacatecas	29.61	18.26	40.96	11.35	5.79	3.35E-03

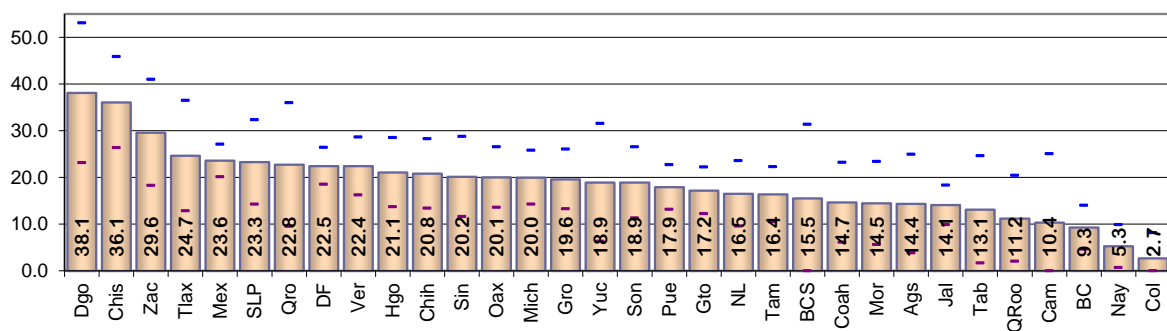

5.3.4 Resultados por tipo de distrito

Cuadro 93. Situación de residencia y causa de no residencia en el domicilio de registro de los ciudadanos inscritos con registro 09 o 12 por tipo de distrito, 2015

Tipo de distrito	Estimación del indicador %	Intervalo de confianza (95%)		Precisión %	Error estándar %	Error cuadrático medio
		Límite inferior	Límite superior			
Residentes en la sección						
Urbano altamente atractor	37.55	25.64	49.46	11.90	6.07	3.69E-03
Urbano atractor	51.71	47.87	55.54	3.83	1.95	3.82E-04
Urbano expulsor	50.25	46.33	54.17	3.92	2.00	4.00E-04
Promedio	50.31	46.79	53.83	3.52	1.80	3.23E-04
Rural expulsor	41.77	38.41	45.13	3.36	1.71	2.94E-04
Rural estable	58.87	53.80	63.95	5.07	2.59	6.70E-04
Residentes en el domicilio						
Urbano altamente atractor	26.24	17.65	34.83	8.58	4.38	1.92E-03
Urbano atractor	36.12	33.02	39.23	3.10	1.58	2.51E-04
Urbano expulsor	38.92	35.50	42.35	3.43	1.75	3.05E-04
Promedio	42.56	39.26	45.86	3.30	1.68	2.83E-04
Rural expulsor	38.28	35.08	41.49	3.21	1.64	2.68E-04
Rural estable	54.45	49.54	59.35	4.91	2.50	6.26E-04
Cambios de domicilio no reportados						
Urbano altamente atractor	57.91	47.63	68.20	10.28	5.24	2.75E-03
Urbano atractor	45.55	42.38	48.73	3.18	1.62	2.63E-04
Urbano expulsor	41.89	38.36	45.42	3.53	1.80	3.23E-04
Promedio	46.74	43.37	50.12	3.37	1.72	2.96E-04
Rural expulsor	50.86	47.61	54.12	3.25	1.66	2.75E-04
Rural estable	35.30	30.51	40.09	4.79	2.44	5.96E-04
Cambios de domicilio no reportados: al mismo municipio						
Urbano altamente atractor	14.38	7.43	21.33	6.95	3.55	1.26E-03
Urbano atractor	6.60	5.09	8.12	1.51	0.77	5.94E-05
Urbano expulsor	8.83	6.69	10.97	2.14	1.09	1.19E-04
Promedio	8.31	6.57	10.05	1.74	0.89	7.84E-05
Rural expulsor	5.83	4.31	7.35	1.52	0.78	6.01E-05
Rural estable	6.26	3.89	8.62	2.36	1.21	1.45E-04
Cambios de domicilio no reportados: a otro municipio dentro del mismo estado						
Urbano altamente atractor	3.06	0.00	6.46	3.40	1.73	3.00E-04
Urbano atractor	3.04	1.94	4.14	1.10	0.56	3.13E-05
Urbano expulsor	5.76	4.18	7.34	1.58	0.81	6.50E-05
Promedio	3.69	2.41	4.96	1.27	0.65	4.23E-05
Rural expulsor	1.53	0.71	2.35	0.82	0.42	1.76E-05
Rural estable	3.64	1.95	5.32	1.69	0.86	7.40E-05
Cambios de domicilio no reportados: a otro estado						
Urbano altamente atractor	11.16	5.74	16.58	5.42	2.76	7.64E-04
Urbano atractor	3.08	2.02	4.15	1.06	0.54	2.94E-05
Urbano expulsor	2.11	1.19	3.03	0.92	0.47	2.22E-05
Promedio	4.41	3.12	5.70	1.29	0.66	4.32E-05
Rural expulsor	1.78	0.96	2.60	0.82	0.42	1.75E-05
Rural estable	3.27	1.63	4.92	1.65	0.84	7.07E-05

continúa →

Resultados por tipo de distrito
Indicador referido a: Ciudadanos con Registro 09 o 12

Tipo de distrito	Estimación del indicador %	Intervalo de confianza (95%)		Precisión %	Error estándar %	Error cuadrático medio
		Límite inferior	Límite superior			
Cambios de domicilio no reportados: a otro país						
Urbano altamente atractor	12.27	6.56	17.98	5.71	2.91	8.49E-04
Urbano atractor	16.29	13.87	18.72	2.43	1.24	1.54E-04
Urbano expulsor	13.60	11.25	15.95	2.35	1.20	1.43E-04
Promedio	23.50	20.74	26.27	2.77	1.41	1.99E-04
Rural expulsor	39.69	36.62	42.76	3.07	1.57	2.45E-04
Rural estable	19.07	15.05	23.10	4.03	2.05	4.22E-04
Cambios de domicilio no reportados: destino del cambio no especificado						
Urbano altamente atractor	17.04	10.68	23.40	6.35	3.24	1.05E-03
Urbano atractor	16.53	14.02	19.03	2.51	1.28	1.63E-04
Urbano expulsor	11.59	9.45	13.74	2.15	1.09	1.20E-04
Promedio	6.83	5.22	8.45	1.61	0.82	6.75E-05
Rural expulsor	2.03	1.18	2.87	0.85	0.43	1.87E-05
Rural estable	3.06	1.46	4.65	1.59	0.81	6.59E-05
Fallecidos						
Urbano altamente atractor	3.63	0.22	7.03	3.40	1.74	3.02E-04
Urbano atractor	4.68	3.29	6.08	1.39	0.71	5.06E-05
Urbano expulsor	8.33	6.36	10.30	1.97	1.00	1.01E-04
Promedio	4.70	3.35	6.05	1.35	0.69	4.73E-05
Rural expulsor	5.84	4.34	7.34	1.50	0.76	5.85E-05
Rural estable	7.70	5.12	10.28	2.58	1.32	1.73E-04
Reconocidos que no han vivido en el domicilio						
Urbano altamente atractor	1.62	0.00	3.88	2.26	1.16	1.34E-04
Urbano atractor	0.98	0.36	1.61	0.62	0.32	1.01E-05
Urbano expulsor	1.41	0.57	2.26	0.84	0.43	1.85E-05
Promedio	0.63	0.15	1.10	0.47	0.24	5.85E-06
Rural expulsor	0.60	0.10	1.11	0.50	0.26	6.63E-06
Rural estable	0.14	0.00	0.42	0.28	0.14	2.04E-06
Suspendidos de derechos políticos						
Urbano altamente atractor	0.00	0.00	0.00	0.00	0.00	0.00E+00
Urbano atractor	0.10	0.00	0.30	0.20	0.10	1.05E-06
Urbano expulsor	0.13	0.00	0.38	0.25	0.13	1.64E-06
Promedio	0.00	0.00	0.00	0.00	0.00	0.00E+00
Rural expulsor	0.12	0.00	0.36	0.24	0.12	1.48E-06
Rural estable	0.31	0.00	0.92	0.61	0.31	9.75E-06
Residentes con domicilio mal ubicado						
Urbano altamente atractor	0.00	0.00	0.00	0.00	0.00	0.00E+00
Urbano atractor	0.37	0.00	0.74	0.37	0.19	3.52E-06
Urbano expulsor	0.40	0.01	0.79	0.39	0.20	3.97E-06
Promedio	0.22	0.00	0.47	0.25	0.13	1.65E-06
Rural expulsor	0.47	0.07	0.87	0.40	0.20	4.14E-06
Rural estable	0.43	0.00	1.04	0.61	0.31	9.61E-06

continúa →

Resultados por tipo de distrito
Indicador referido a: Ciudadanos con Registro 09 o 12

Tipo de distrito	Estimación del indicador %	Intervalo de confianza (95%)		Precisión %	Error estándar %	Error cuadrático medio
		Límite inferior	Límite superior			
Otra causa de no residencia en el domicilio						
Urbano altamente atractor	0.00	0.00	0.00	0.00	0.00	0.00E+00
Urbano atractor	0.19	0.00	0.45	0.27	0.14	1.84E-06
Urbano expulsor	0.08	0.00	0.23	0.15	0.08	6.17E-07
Promedio	0.09	0.00	0.21	0.13	0.06	4.07E-07
Rural expulsor	0.12	0.00	0.35	0.23	0.12	1.35E-06
Rural estable	0.00	0.00	0.00	0.00	0.00	0.00E+00
Causa de no residencia no especificada						
Urbano altamente atractor	10.60	5.50	15.70	5.10	2.60	6.76E-04
Urbano atractor	12.00	9.73	14.26	2.27	1.16	1.34E-04
Urbano expulsor	8.84	6.90	10.79	1.95	0.99	9.86E-05
Promedio	5.07	3.60	6.53	1.47	0.75	5.59E-05
Rural expulsor	3.70	2.48	4.91	1.21	0.62	3.84E-05
Rural estable	1.67	0.46	2.87	1.20	0.61	3.76E-05
Error en sección						
Urbano altamente atractor	0.77	0.00	2.26	1.50	0.76	5.83E-05
Urbano atractor	1.18	0.53	1.83	0.65	0.33	1.09E-05
Urbano expulsor	1.30	0.54	2.06	0.76	0.39	1.50E-05
Promedio	1.07	0.40	1.74	0.67	0.34	1.18E-05
Rural expulsor	0.83	0.18	1.48	0.65	0.33	1.10E-05
Rural estable	0.86	0.00	1.88	1.02	0.52	2.71E-05
Ciudadanos no reconocidos						
Urbano altamente atractor	12.18	6.79	17.57	5.39	2.75	7.56E-04
Urbano atractor	13.37	10.96	15.78	2.41	1.23	1.51E-04
Urbano expulsor	10.23	8.20	12.26	2.03	1.04	1.07E-04
Promedio	6.83	5.27	8.39	1.56	0.79	6.30E-05
Rural expulsor	5.75	4.29	7.22	1.47	0.75	5.61E-05
Rural estable	3.92	2.18	5.67	1.75	0.89	7.96E-05
No reconocidos y el domicilio es vivienda habitada						
Urbano altamente atractor	9.14	4.77	13.51	4.37	2.23	4.96E-04
Urbano atractor	10.24	8.19	12.29	2.05	1.05	1.09E-04
Urbano expulsor	8.28	6.42	10.13	1.85	0.94	8.93E-05
Promedio	3.00	1.94	4.06	1.06	0.54	2.92E-05
Rural expulsor	2.49	1.35	3.64	1.14	0.58	3.41E-05
Rural estable	1.67	0.46	2.87	1.20	0.61	3.76E-05
No reconocidos y el domicilio es predio no habitado						
Urbano altamente atractor	1.74	0.00	3.52	1.78	0.91	8.22E-05
Urbano atractor	1.82	0.94	2.70	0.88	0.45	2.01E-05
Urbano expulsor	1.00	0.34	1.65	0.65	0.33	1.11E-05
Promedio	1.69	0.89	2.50	0.81	0.41	1.69E-05
Rural expulsor	1.46	0.70	2.23	0.77	0.39	1.52E-05
Rural estable	0.00	0.00	0.00	0.00	0.00	0.00E+00

continúa →

Resultados por tipo de distrito
Indicador referido a: Ciudadanos con Registro 09 o 12

Tipo de distrito	Estimación del indicador %	Intervalo de confianza (95%)		Precisión %	Error estándar %	Error cuadrático medio
		Límite inferior	Límite superior			
Domicilios no localizados						
Urbano altamente atractor	1.42	0.00	3.30	1.88	0.96	9.21E-05
Urbano atractor	2.06	1.16	2.97	0.91	0.46	2.13E-05
Urbano expulsor	1.32	0.60	2.04	0.72	0.37	1.36E-05
Promedio	2.89	1.93	3.85	0.96	0.49	2.41E-05
Rural expulsor	2.53	1.59	3.48	0.95	0.48	2.33E-05
Rural estable	3.20	1.73	4.67	1.47	0.75	5.64E-05
Residentes habituales ausentes al momento de la entrevista						
Urbano altamente atractor	9.96	4.49	15.43	5.47	2.79	7.79E-04
Urbano atractor	17.25	14.84	19.66	2.41	1.23	1.51E-04
Urbano expulsor	18.33	15.60	21.06	2.73	1.39	1.94E-04
Promedio	17.84	15.32	20.36	2.52	1.29	1.66E-04
Rural expulsor	23.35	20.39	26.31	2.96	1.51	2.28E-04
Rural estable	26.21	21.90	30.52	4.31	2.20	4.84E-04
Causas de ausencia: estaba trabajando						
Urbano altamente atractor	5.70	1.44	9.95	4.25	2.17	4.71E-04
Urbano atractor	13.93	11.68	16.19	2.25	1.15	1.32E-04
Urbano expulsor	15.42	12.86	17.98	2.56	1.31	1.70E-04
Promedio	14.62	12.33	16.91	2.29	1.17	1.36E-04
Rural expulsor	18.88	15.97	21.79	2.91	1.48	2.20E-04
Rural estable	23.92	19.69	28.16	4.23	2.16	4.67E-04
Causas de ausencia: estaba estudiando						
Urbano altamente atractor	0.78	0.00	2.32	1.54	0.79	6.18E-05
Urbano atractor	0.00	0.00	0.00	0.00	0.00	0.00E+00
Urbano expulsor	0.17	0.00	0.39	0.22	0.11	1.24E-06
Promedio	0.45	0.05	0.85	0.40	0.20	4.14E-06
Rural expulsor	0.23	0.00	0.55	0.33	0.17	2.81E-06
Rural estable	0.00	0.00	0.00	0.00	0.00	0.00E+00
Causas de ausencia: estaba enfermo u hospitalizado						
Urbano altamente atractor	0.00	0.00	0.00	0.00	0.00	0.00E+00
Urbano atractor	0.72	0.14	1.30	0.58	0.30	8.73E-06
Urbano expulsor	0.22	0.00	0.52	0.30	0.15	2.37E-06
Promedio	0.46	0.06	0.85	0.39	0.20	4.01E-06
Rural expulsor	0.56	0.11	1.01	0.45	0.23	5.29E-06
Rural estable	1.26	0.26	2.26	1.00	0.51	2.60E-05
Causas de ausencia: estaba de viaje o vacaciones						
Urbano altamente atractor	3.48	0.47	6.48	3.00	1.53	2.35E-04
Urbano atractor	2.42	1.42	3.41	1.00	0.51	2.59E-05
Urbano expulsor	1.79	0.80	2.78	0.99	0.50	2.54E-05
Promedio	1.75	0.85	2.65	0.90	0.46	2.11E-05
Rural expulsor	3.21	1.96	4.46	1.25	0.64	4.05E-05
Rural estable	0.60	0.01	1.18	0.58	0.30	8.87E-06

continúa →

Resultados por tipo de distrito
Indicador referido a: Ciudadanos con Registro 09 o 12

Tipo de distrito	Estimación del indicador %	Intervalo de confianza (95%)		Precisión %	Error estándar %	Error cuadrático medio
		Límite inferior	Límite superior			
Causas de ausencia: otra causa						
Urbano altamente atractor	0.00	0.00	0.00	0.00	0.00	0.00E+00
Urbano atractor	0.18	0.00	0.44	0.26	0.13	1.73E-06
Urbano expulsor	0.22	0.00	0.61	0.39	0.20	4.02E-06
Promedio	0.14	0.00	0.36	0.22	0.11	1.28E-06
Rural expulsor	0.32	0.00	0.66	0.34	0.17	2.92E-06
Rural estable	0.12	0.00	0.35	0.23	0.12	1.42E-06
Causas de ausencia: no especificó la causa						
Urbano altamente atractor	0.00	0.00	0.00	0.00	0.00	0.00E+00
Urbano atractor	0.00	0.00	0.00	0.00	0.00	0.00E+00
Urbano expulsor	0.51	0.01	1.01	0.50	0.25	6.44E-06
Promedio	0.42	0.06	0.78	0.36	0.19	3.43E-06
Rural expulsor	0.15	0.00	0.38	0.24	0.12	1.44E-06
Rural estable	0.32	0.00	0.94	0.62	0.32	1.00E-05
Lugar en el que estudian o trabajan los ciudadanos ausentes: misma ciudad o municipio						
Urbano altamente atractor	4.77	0.73	8.80	4.03	2.06	4.23E-04
Urbano atractor	5.92	4.38	7.46	1.54	0.79	6.17E-05
Urbano expulsor	8.00	6.08	9.92	1.92	0.98	9.57E-05
Promedio	6.52	4.99	8.05	1.53	0.78	6.07E-05
Rural expulsor	5.29	3.61	6.98	1.68	0.86	7.36E-05
Rural estable	9.59	6.68	12.50	2.91	1.48	2.20E-04
Lugar en el que estudian o trabajan los ciudadanos ausentes: fuera de la ciudad o municipio pero dentro de la entidad						
Urbano altamente atractor	0.73	0.00	2.14	1.41	0.72	5.17E-05
Urbano atractor	2.45	1.50	3.41	0.95	0.49	2.36E-05
Urbano expulsor	3.43	2.20	4.65	1.23	0.63	3.93E-05
Promedio	4.10	2.81	5.40	1.30	0.66	4.37E-05
Rural expulsor	2.47	1.48	3.45	0.98	0.50	2.52E-05
Rural estable	4.89	2.76	7.02	2.13	1.09	1.18E-04
Lugar en el que estudian o trabajan los ciudadanos ausentes: fuera de la entidad pero dentro del país						
Urbano altamente atractor	0.00	0.00	0.00	0.00	0.00	0.00E+00
Urbano atractor	2.65	1.65	3.66	1.00	0.51	2.62E-05
Urbano expulsor	1.75	0.87	2.63	0.88	0.45	2.01E-05
Promedio	2.14	1.13	3.15	1.01	0.52	2.67E-05
Rural expulsor	1.75	0.97	2.53	0.78	0.40	1.59E-05
Rural estable	3.76	1.97	5.54	1.78	0.91	8.29E-05
Lugar en el que estudian o trabajan los ciudadanos ausentes: fuera del país						
Urbano altamente atractor	0.99	0.00	2.58	1.60	0.81	6.64E-05
Urbano atractor	1.66	0.87	2.44	0.79	0.40	1.62E-05
Urbano expulsor	1.47	0.63	2.32	0.85	0.43	1.86E-05
Promedio	2.03	1.14	2.91	0.88	0.45	2.03E-05
Rural expulsor	9.36	7.29	11.42	2.07	1.05	1.11E-04
Rural estable	5.69	3.54	7.84	2.15	1.10	1.21E-04

continúa →

Resultados por tipo de distrito
Indicador referido a: Ciudadanos con Registro 09 o 12

Tipo de distrito	Estimación del indicador %	Intervalo de confianza (95%)		Precisión %	Error estándar %	Error cuadrático medio
		Límite inferior	Límite superior			
Lugar en el que estudian o trabajan los ciudadanos ausentes: no especificó lugar						
Urbano altamente atractor	0.00	0.00	0.00	0.00	0.00	0.00E+00
Urbano atractor	1.25	0.34	2.16	0.91	0.47	2.16E-05
Urbano expulsor	0.94	0.30	1.58	0.64	0.33	1.08E-05
Promedio	0.28	0.00	0.61	0.32	0.16	2.69E-06
Rural expulsor	0.24	0.00	0.53	0.29	0.15	2.16E-06
Rural estable	0.00	0.00	0.00	0.00	0.00	0.00E+00
Tiempo de ausencia: regresa diario						
Urbano altamente atractor	5.79	0.96	10.63	4.84	2.47	6.09E-04
Urbano atractor	6.79	5.21	8.38	1.58	0.81	6.54E-05
Urbano expulsor	8.83	6.90	10.77	1.93	0.99	9.74E-05
Promedio	4.92	3.52	6.31	1.39	0.71	5.06E-05
Rural expulsor	2.85	1.51	4.19	1.34	0.68	4.65E-05
Rural estable	3.20	1.60	4.81	1.61	0.82	6.74E-05
Tiempo de ausencia: de un día a un mes						
Urbano altamente atractor	1.23	0.00	2.97	1.74	0.89	7.90E-05
Urbano atractor	4.90	3.47	6.34	1.44	0.73	5.38E-05
Urbano expulsor	6.34	4.64	8.04	1.70	0.87	7.51E-05
Promedio	7.58	5.91	9.25	1.67	0.85	7.27E-05
Rural expulsor	5.94	4.37	7.51	1.57	0.80	6.41E-05
Rural estable	10.47	7.67	13.27	2.80	1.43	2.04E-04
Tiempo de ausencia: de uno a seis meses						
Urbano altamente atractor	0.98	0.00	2.55	1.57	0.80	6.43E-05
Urbano atractor	1.31	0.58	2.04	0.73	0.37	1.39E-05
Urbano expulsor	1.34	0.55	2.12	0.78	0.40	1.59E-05
Promedio	1.56	0.68	2.44	0.88	0.45	2.02E-05
Rural expulsor	2.85	1.84	3.87	1.01	0.52	2.68E-05
Rural estable	3.83	2.07	5.59	1.76	0.90	8.07E-05
Tiempo de ausencia: de seis meses a un año						
Urbano altamente atractor	0.00	0.00	0.00	0.00	0.00	0.00E+00
Urbano atractor	0.32	0.00	0.69	0.37	0.19	3.56E-06
Urbano expulsor	0.13	0.00	0.38	0.25	0.13	1.67E-06
Promedio	0.00	0.00	0.00	0.00	0.00	0.00E+00
Rural expulsor	0.68	0.17	1.20	0.52	0.26	6.92E-06
Rural estable	0.11	0.00	0.33	0.22	0.11	1.24E-06
Tiempo de ausencia: más de un año						
Urbano altamente atractor	0.00	0.00	0.00	0.00	0.00	0.00E+00
Urbano atractor	1.00	0.36	1.64	0.64	0.33	1.08E-05
Urbano expulsor	0.52	0.00	1.05	0.53	0.27	7.25E-06
Promedio	0.71	0.19	1.23	0.52	0.26	7.00E-06
Rural expulsor	2.95	1.78	4.12	1.17	0.60	3.57E-05
Rural estable	4.99	2.85	7.14	2.15	1.10	1.20E-04

continúa →

Resultados por tipo de distrito
Indicador referido a: Ciudadanos con Registro 09 o 12

Tipo de distrito	Estimación del indicador %	Intervalo de confianza (95%)		Precisión %	Error estándar %	Error cuadrático medio
		Límite inferior	Límite superior			
Tiempo de ausencia: no especificado						
Urbano altamente atractor	1.96	0.00	4.31	2.35	1.20	1.44E-04
Urbano atractor	2.93	1.83	4.02	1.10	0.56	3.13E-05
Urbano expulsor	1.17	0.46	1.87	0.71	0.36	1.30E-05
Promedio	3.07	1.93	4.21	1.14	0.58	3.38E-05
Rural expulsor	8.08	6.21	9.95	1.87	0.95	9.10E-05
Rural estable	3.60	1.86	5.35	1.75	0.89	7.94E-05

← fin

5.4 Credencial 15

Resultados Nacionales
Indicador referido a: Ciudadanos con Registro 15

5.4.1 Resultados nacionales

5.4.1.1 Situación de residencia 2015

Cuadro 94. Situación de residencia y causa de no residencia en el domicilio de registro de los ciudadanos con credencial 15, 2015

Indicador	Estimación del indicador %	Intervalo de confianza (95%)		Precisión %	Error estándar %	Error cuadrático medio
		Límite inferior	Límite superior			
Residentes en la sección	77.48	76.65	78.32	0.84	0.43	1.83E-05
Residentes en el domicilio	69.31	68.44	70.19	0.88	0.45	2.00E-05
Causas de no residencia en el domicilio del registro electoral:						
Cambio de domicilio no reportado	25.02	24.19	25.85	0.83	0.42	1.78E-05
Cambio de domicilio al mismo municipio	8.43	7.88	8.98	0.55	0.28	7.87E-06
Cambio de domicilio a otro municipio dentro del mismo estado	3.67	3.31	4.02	0.35	0.18	3.22E-06
Cambio de domicilio a otro estado	2.26	1.99	2.54	0.27	0.14	1.91E-06
Cambio de domicilio a otro país	4.90	4.49	5.32	0.42	0.21	4.52E-06
Destino del cambio no especificado	5.76	5.34	6.19	0.43	0.22	4.75E-06
Fallecidos	1.65	1.42	1.88	0.23	0.12	1.41E-06
Reconocidos que no han vivido en el domicilio	0.52	0.38	0.66	0.14	0.07	4.94E-07
Suspendidos de derechos políticos	0.03	0.00	0.06	0.03	0.02	2.97E-08
Residentes con domicilio mal ubicado	0.78	0.62	0.95	0.17	0.09	7.26E-07
Otra causa de no residencia en el domicilio	0.05	0.01	0.09	0.04	0.02	4.13E-08
Causa de no residencia no especificada	2.63	2.33	2.93	0.30	0.15	2.34E-06
Error en sección	1.33	1.13	1.54	0.21	0.11	1.13E-06
Ciudadanos no reconocidos	3.57	3.22	3.92	0.35	0.18	3.18E-06
Ciudadanos no reconocidos con domicilio de registro en una vivienda habitada	1.98	1.72	2.24	0.26	0.13	1.78E-06
Ciudadanos no reconocidos con domicilio de registro en un predio no habitado	0.61	0.47	0.75	0.14	0.07	5.41E-07
Domicilios no localizados	1.37	1.15	1.59	0.22	0.11	1.27E-06

5.4.1.2 Residentes habituales ausentes 2015

Cuadro 95. Residentes habituales ausentes al momento de la entrevista según causa y tiempo de ausencia, y lugar en el que se encontraban, 2015

Indicador	Estimación del indicador %	Intervalo de confianza (95%)		Precisión %	Error estándar %	Error cuadrático medio
		Límite inferior	Límite superior			
Residentes habituales ausentes al momento de la entrevista	26.96	26.12	27.80	0.84	0.43	1.83E-05
Causas de ausencia:						
Estaba trabajando	22.75	21.97	23.54	0.78	0.40	1.60E-05
Estaba estudiando	0.53	0.40	0.66	0.13	0.07	4.36E-07
Estaba enfermo u hospitalizado	0.84	0.68	1.01	0.16	0.08	7.06E-07
Estaba de viaje o vacaciones	2.22	1.95	2.50	0.28	0.14	2.02E-06
Otra causa	0.26	0.15	0.36	0.11	0.05	2.89E-07
No se especificó la causa	0.36	0.25	0.46	0.11	0.05	2.90E-07
Tiempo de ausencia:						
Regresa diario	9.71	9.15	10.27	0.56	0.28	8.08E-06
De un día a un mes	11.38	10.77	11.99	0.61	0.31	9.62E-06
De uno a seis meses	2.25	1.96	2.53	0.29	0.15	2.13E-06
Más de seis meses y menos de un año	0.21	0.12	0.31	0.10	0.05	2.36E-07
Un año o más	0.77	0.60	0.94	0.17	0.09	7.78E-07
Tiempo de ausencia no especificado	2.63	2.31	2.95	0.32	0.16	2.69E-06
Lugar en el que estudian o trabajan los ciudadanos ausentes:						
Mismo municipio	11.46	10.86	12.06	0.60	0.30	9.27E-06
Otro municipio de la entidad	6.14	5.69	6.60	0.46	0.23	5.48E-06
Fuera de la entidad pero dentro del país	3.42	3.08	3.76	0.34	0.17	3.05E-06
Fuera del país	1.50	1.27	1.73	0.23	0.12	1.37E-06
No especificó lugar	0.76	0.60	0.92	0.16	0.08	6.54E-07

Resultados por tipo de sección
Indicador referido a: Ciudadanos con Registro 15

5.4.2 Resultados por tipo de sección

Cuadro 96. Situación de residencia y causa de no residencia en el domicilio de registro de los ciudadanos con credencial 15 en secciones urbanas, 2015

Indicador	Estimación del indicador %	Intervalo de confianza (95%)		Precisión %	Error estándar %	Error cuadrático medio
		Límite inferior	Límite superior			
Residentes en la sección	75.99	74.97	77.02	1.03	0.52	2.74E-05
Residentes en el domicilio	66.21	65.15	67.27	1.06	0.54	2.95E-05
Causas de no residencia en el domicilio del registro electoral:						
Cambio de domicilio no reportado	27.19	26.19	28.19	1.00	0.51	2.61E-05
Cambio de domicilio al mismo municipio	9.55	8.85	10.24	0.70	0.36	1.27E-05
Cambio de domicilio a otro municipio dentro del mismo estado	3.79	3.36	4.22	0.43	0.22	4.75E-06
Cambio de domicilio a otro estado	2.39	2.05	2.72	0.34	0.17	2.94E-06
Cambio de domicilio a otro país	4.04	3.59	4.50	0.46	0.23	5.45E-06
Destino del cambio no especificado	7.42	6.85	7.99	0.57	0.29	8.56E-06
Fallecidos	1.59	1.31	1.87	0.28	0.14	2.00E-06
Reconocidos que no han vivido en el domicilio	0.54	0.38	0.70	0.16	0.08	6.83E-07
Suspendidos de derechos políticos	0.04	0.00	0.09	0.05	0.02	5.91E-08
Residentes con domicilio mal ubicado	1.02	0.80	1.25	0.23	0.12	1.34E-06
Otra causa de no residencia en el domicilio	0.07	0.01	0.13	0.06	0.03	8.27E-08
Causa de no residencia no especificada	3.34	2.94	3.74	0.40	0.20	4.11E-06
Error en sección	1.72	1.44	2.00	0.28	0.14	2.01E-06
Ciudadanos no reconocidos	4.31	3.86	4.77	0.45	0.23	5.34E-06
No reconocidos y el domicilio es vivienda habitada	2.55	2.20	2.89	0.35	0.18	3.15E-06
No reconocidos y el domicilio es predio no habitado	0.76	0.57	0.95	0.19	0.10	9.62E-07
Domicilios no localizados	1.29	1.04	1.54	0.25	0.13	1.64E-06

Cuadro 97. Residentes habituales de los ciudadanos con credencial 15 ausentes al momento de la entrevista según causa y tiempo de ausencia, y lugar en el que se encontraban en secciones urbanas, 2015

Indicador	Estimación del indicador %	Intervalo de confianza (95%)		Precisión %	Error estándar %	Error cuadrático medio
		Límite inferior	Límite superior			
Residentes habituales ausentes al momento de la entrevista	26.17	25.17	27.16	0.99	0.51	2.57E-05
Causas de ausencia:						
Estaba trabajando	22.15	21.22	23.08	0.93	0.47	2.24E-05
Estaba estudiando	0.51	0.36	0.65	0.14	0.07	5.39E-07
Estaba enfermo u hospitalizado	0.73	0.55	0.92	0.19	0.09	9.00E-07
Estaba de viaje o vacaciones	2.09	1.77	2.41	0.32	0.16	2.65E-06
Otra causa	0.27	0.14	0.41	0.14	0.07	4.75E-07
No se especificó la causa	0.41	0.28	0.55	0.14	0.07	4.78E-07
Tiempo de ausencia:						
Regresa diario	11.25	10.53	11.97	0.72	0.37	1.35E-05
De un día a un mes	10.18	9.47	10.88	0.70	0.36	1.29E-05
De uno a seis meses	1.58	1.29	1.87	0.29	0.15	2.16E-06
Más de seis meses y menos de un año	0.21	0.10	0.33	0.12	0.06	3.50E-07
Un año o más	0.47	0.31	0.62	0.15	0.08	6.17E-07
Tiempo de ausencia no especificado	2.48	2.12	2.84	0.36	0.18	3.40E-06
Lugar en el que estudian o trabajan los ciudadanos ausentes:						
Mismo municipio	11.76	11.03	12.49	0.73	0.37	1.39E-05
Otro municipio de la entidad	5.68	5.16	6.20	0.52	0.26	7.01E-06
Fuera de la entidad pero dentro del país	3.18	2.79	3.56	0.39	0.20	3.89E-06
Fuera del país	1.04	0.82	1.26	0.22	0.11	1.30E-06
No especificó lugar	1.00	0.79	1.22	0.22	0.11	1.23E-06

Resultados por tipo de sección
Indicador referido a: Ciudadanos con Registro 15

Cuadro 98. Situación de residencia y causa de no residencia en el domicilio de registro de los ciudadanos con credencial 15 en secciones no urbanas, 2015

Indicador	Estimación del indicador %	Intervalo de confianza (95%)		Precisión %	Error estándar %	Error cuadrático medio
		Límite inferior	Límite superior			
Residentes en la sección	80.77	79.31	82.22	1.45	0.74	5.50E-05
Residentes en el domicilio	76.80	75.26	78.33	1.53	0.78	6.13E-05
Causas de no residencia en el domicilio del registro electoral:						
Cambio de domicilio no reportado	19.81	18.33	21.28	1.48	0.75	5.66E-05
Cambio de domicilio al mismo municipio	5.73	4.88	6.57	0.85	0.43	1.87E-05
Cambio de domicilio a otro municipio dentro del mismo estado	3.36	2.74	3.99	0.62	0.32	1.01E-05
Cambio de domicilio a otro estado	1.97	1.52	2.42	0.45	0.23	5.28E-06
Cambio de domicilio a otro país	6.97	6.07	7.88	0.90	0.46	2.13E-05
Destino del cambio no especificado	1.77	1.29	2.25	0.48	0.24	5.99E-06
Fallecidos	1.80	1.37	2.22	0.43	0.22	4.76E-06
Reconocidos que no han vivido en el domicilio	0.46	0.19	0.73	0.27	0.14	1.87E-06
Suspendidos de derechos políticos	0.00	0.00	0.01	0.01	0.00	1.43E-09
Residentes con domicilio mal ubicado	0.20	0.05	0.36	0.16	0.08	6.39E-07
Otra causa de no residencia en el domicilio	0.00	0.00	0.00	0.00	0.00	0.00E+00
Causa de no residencia no especificada	0.93	0.57	1.29	0.36	0.18	3.36E-06
Error en sección	0.39	0.16	0.62	0.23	0.12	1.41E-06
Ciudadanos no reconocidos	1.78	1.29	2.27	0.49	0.25	6.26E-06
No reconocidos y el domicilio es vivienda habitada	0.61	0.30	0.92	0.31	0.16	2.46E-06
No reconocidos y el domicilio es predio no habitado	0.24	0.08	0.40	0.16	0.08	6.69E-07
Domicilios no localizados	1.56	1.12	2.01	0.45	0.23	5.22E-06

Cuadro 99. Residentes habituales de los ciudadanos con credencial 15 ausentes al momento de la entrevista según causa y tiempo de ausencia, y lugar en el que se encontraban en secciones no urbanas, 2015

Indicador	Estimación del indicador %	Intervalo de confianza (95%)		Precisión %	Error estándar %	Error cuadrático medio
		Límite inferior	Límite superior			
Residentes habituales ausentes al momento de la entrevista	28.87	27.22	30.52	1.65	0.84	7.09E-05
Causas de ausencia:						
Estaba trabajando	24.21	22.66	25.75	1.54	0.79	6.21E-05
Estaba estudiando	0.58	0.30	0.85	0.27	0.14	1.94E-06
Estaba enfermo u hospitalizado	1.10	0.76	1.44	0.34	0.17	3.00E-06
Estaba de viaje o vacaciones	2.54	1.98	3.10	0.56	0.29	8.22E-06
Otra causa	0.22	0.07	0.38	0.15	0.08	5.96E-07
No se especificó la causa	0.22	0.07	0.37	0.15	0.08	5.93E-07
Tiempo de ausencia:						
Regresa diario	6.00	5.15	6.85	0.85	0.43	1.87E-05
De un día a un mes	14.29	13.00	15.57	1.29	0.66	4.30E-05
De uno a seis meses	3.86	3.17	4.56	0.70	0.36	1.26E-05
Más de seis meses y menos de un año	0.22	0.05	0.38	0.16	0.08	7.08E-07
Un año o más	1.51	1.05	1.96	0.46	0.23	5.46E-06
Tiempo de ausencia no especificado	3.00	2.32	3.68	0.68	0.35	1.20E-05
Lugar en el que estudian o trabajan los ciudadanos ausentes:						
Mismo municipio	10.74	9.61	11.88	1.14	0.58	3.36E-05
Otro municipio de la entidad	7.26	6.29	8.22	0.97	0.49	2.42E-05
Fuera de la entidad pero dentro del país	4.00	3.30	4.71	0.71	0.36	1.31E-05
Fuera del país	2.60	2.02	3.18	0.58	0.30	8.75E-06
No especificó lugar	0.17	0.01	0.33	0.16	0.08	6.82E-07

Resultados por tipo de distrito
Indicador referido a: Ciudadanos con Registro 15

5.4.3 Resultados por tipo de distrito

Cuadro 100. Situación de residencia y causa de no residencia en el domicilio de registro de los ciudadanos inscritos en la Lista Nominal por tipo de distrito, 2015

Tipo de distrito	Estimación del indicador %	Intervalo de confianza (95%)		Precisión %	Error estándar %	Error cuadrático medio
		Límite inferior	Límite superior			
Residentes en la sección						
Urbano altamente atractor	70.82	64.71	76.93	6.11	3.12	9.70E-04
Urbano atractor	76.33	74.55	78.11	1.78	0.91	8.24E-05
Urbano expulsor	77.34	75.54	79.14	1.80	0.92	8.44E-05
Promedio	78.16	76.54	79.78	1.62	0.83	6.84E-05
Rural expulsor	72.41	70.15	74.66	2.26	1.15	1.33E-04
Rural estable	85.15	83.19	87.12	1.97	1.00	1.01E-04
Residentes en el domicilio						
Urbano altamente atractor	54.63	48.52	60.75	6.11	3.12	9.73E-04
Urbano atractor	63.96	62.08	65.84	1.88	0.96	9.16E-05
Urbano expulsor	67.27	65.38	69.16	1.89	0.96	9.29E-05
Promedio	70.82	69.10	72.54	1.72	0.88	7.69E-05
Rural expulsor	67.83	65.55	70.12	2.29	1.17	1.36E-04
Rural estable	82.08	80.01	84.14	2.07	1.05	1.11E-04
Cambios de domicilio no reportados						
Urbano altamente atractor	37.67	31.85	43.49	5.82	2.97	8.82E-04
Urbano atractor	28.73	27.02	30.44	1.71	0.87	7.62E-05
Urbano expulsor	25.12	23.33	26.90	1.79	0.91	8.32E-05
Promedio	23.98	22.34	25.62	1.64	0.84	7.01E-05
Rural expulsor	28.04	25.78	30.29	2.26	1.15	1.32E-04
Rural estable	14.93	13.04	16.82	1.88	0.96	9.25E-05
Cambios de domicilio no reportados: al mismo municipio						
Urbano altamente atractor	14.03	9.88	18.18	4.15	2.12	4.49E-04
Urbano atractor	10.18	9.01	11.36	1.17	0.60	3.58E-05
Urbano expulsor	7.05	5.96	8.13	1.08	0.55	3.05E-05
Promedio	8.37	7.28	9.47	1.10	0.56	3.13E-05
Rural expulsor	9.22	7.64	10.79	1.57	0.80	6.44E-05
Rural estable	5.50	4.29	6.72	1.21	0.62	3.83E-05
Cambios de domicilio no reportados: a otro municipio dentro del mismo estado						
Urbano altamente atractor	1.26	0.00	2.56	1.30	0.66	4.40E-05
Urbano atractor	3.33	2.61	4.05	0.72	0.37	1.34E-05
Urbano expulsor	4.84	3.97	5.71	0.87	0.44	1.96E-05
Promedio	4.00	3.30	4.70	0.70	0.36	1.27E-05
Rural expulsor	2.87	2.06	3.69	0.82	0.42	1.73E-05
Rural estable	3.57	2.55	4.58	1.02	0.52	2.69E-05
Cambios de domicilio no reportados: a otro estado						
Urbano altamente atractor	5.41	2.78	8.04	2.63	1.34	1.80E-04
Urbano atractor	2.00	1.49	2.52	0.51	0.26	6.84E-06
Urbano expulsor	2.56	1.91	3.21	0.65	0.33	1.09E-05
Promedio	2.40	1.85	2.96	0.56	0.28	8.03E-06
Rural expulsor	1.78	1.18	2.38	0.60	0.31	9.40E-06
Rural estable	2.00	1.30	2.70	0.70	0.36	1.28E-05

continúa →

Resultados por tipo de distrito
Indicador referido a: Ciudadanos con Registro 15

Tipo de distrito	Estimación del indicador %	Intervalo de confianza (95%)		Precisión %	Error estándar %	Error cuadrático medio
		Límite inferior	Límite superior			
Cambios de domicilio no reportados: a otro país						
Urbano altamente atractor	1.88	0.38	3.38	1.50	0.77	5.86E-05
Urbano atractor	3.51	2.83	4.18	0.67	0.34	1.17E-05
Urbano expulsor	2.96	2.26	3.65	0.70	0.36	1.26E-05
Promedio	4.42	3.67	5.17	0.75	0.38	1.47E-05
Rural expulsor	11.75	10.15	13.35	1.60	0.81	6.63E-05
Rural estable	2.61	1.67	3.54	0.94	0.48	2.28E-05
Cambios de domicilio no reportados: destino del cambio no especificado						
Urbano altamente atractor	15.08	10.95	19.21	4.13	2.11	4.45E-04
Urbano atractor	9.71	8.56	10.86	1.15	0.59	3.44E-05
Urbano expulsor	7.71	6.63	8.80	1.08	0.55	3.04E-05
Promedio	4.79	3.99	5.59	0.80	0.41	1.67E-05
Rural expulsor	2.41	1.70	3.13	0.71	0.36	1.32E-05
Rural estable	1.25	0.67	1.83	0.58	0.30	8.81E-06
Fallecidos						
Urbano altamente atractor	1.19	0.00	2.40	1.21	0.62	3.80E-05
Urbano atractor	1.10	0.72	1.48	0.38	0.19	3.74E-06
Urbano expulsor	1.86	1.30	2.43	0.56	0.29	8.29E-06
Promedio	1.65	1.17	2.13	0.48	0.25	6.03E-06
Rural expulsor	2.32	1.68	2.96	0.64	0.33	1.07E-05
Rural estable	1.50	0.86	2.13	0.63	0.32	1.05E-05
Reconocidos que no han vivido en el domicilio						
Urbano altamente atractor	0.38	0.00	0.92	0.54	0.28	7.59E-06
Urbano atractor	0.73	0.39	1.08	0.34	0.17	3.02E-06
Urbano expulsor	0.65	0.31	1.00	0.35	0.18	3.12E-06
Promedio	0.61	0.32	0.89	0.29	0.15	2.12E-06
Rural expulsor	0.24	0.02	0.46	0.22	0.11	1.30E-06
Rural estable	0.23	0.00	0.58	0.35	0.18	3.12E-06
Suspendidos de derechos políticos						
Urbano altamente atractor	0.00	0.00	0.00	0.00	0.00	0.00E+00
Urbano atractor	0.08	0.00	0.20	0.12	0.06	3.45E-07
Urbano expulsor	0.06	0.00	0.19	0.12	0.06	4.00E-07
Promedio	0.00	0.00	0.01	0.01	0.00	1.94E-09
Rural expulsor	0.00	0.00	0.00	0.00	0.00	0.00E+00
Rural estable	0.00	0.00	0.00	0.00	0.00	0.00E+00
Residentes con domicilio mal ubicado						
Urbano altamente atractor	1.14	0.03	2.25	1.11	0.57	3.20E-05
Urbano atractor	0.84	0.48	1.20	0.36	0.18	3.40E-06
Urbano expulsor	1.14	0.68	1.60	0.46	0.23	5.50E-06
Promedio	0.72	0.42	1.02	0.30	0.15	2.33E-06
Rural expulsor	0.38	0.10	0.67	0.29	0.15	2.12E-06
Rural estable	0.76	0.25	1.27	0.51	0.26	6.86E-06

continúa →

Resultados por tipo de distrito
Indicador referido a: Ciudadanos con Registro 15

Tipo de distrito	Estimación del indicador %	Intervalo de confianza (95%)		Precisión %	Error estándar %	Error cuadrático medio
		Límite inferior	Límite superior			
Otra causa de no residencia en el domicilio						
Urbano altamente atractor	0.00	0.00	0.00	0.00	0.00	0.00E+00
Urbano atractor	0.09	0.00	0.20	0.11	0.06	3.06E-07
Urbano expulsor	0.00	0.00	0.00	0.00	0.00	0.00E+00
Promedio	0.04	0.00	0.11	0.07	0.04	1.31E-07
Rural expulsor	0.11	0.00	0.26	0.15	0.08	5.99E-07
Rural estable	0.00	0.00	0.00	0.00	0.00	0.00E+00
Causa de no residencia no especificada						
Urbano altamente atractor	4.99	2.46	7.52	2.53	1.29	1.66E-04
Urbano atractor	4.46	3.65	5.26	0.80	0.41	1.69E-05
Urbano expulsor	3.90	3.06	4.73	0.84	0.43	1.83E-05
Promedio	2.18	1.62	2.74	0.56	0.29	8.14E-06
Rural expulsor	1.08	0.61	1.55	0.47	0.24	5.68E-06
Rural estable	0.50	0.11	0.90	0.39	0.20	3.99E-06
Error en sección						
Urbano altamente atractor	1.94	0.49	3.38	1.44	0.74	5.42E-05
Urbano atractor	1.68	1.19	2.16	0.49	0.25	6.22E-06
Urbano expulsor	1.81	1.24	2.37	0.56	0.29	8.28E-06
Promedio	1.21	0.81	1.61	0.40	0.20	4.12E-06
Rural expulsor	0.67	0.30	1.04	0.37	0.19	3.61E-06
Rural estable	1.11	0.60	1.62	0.51	0.26	6.78E-06
Ciudadanos no reconocidos						
Urbano altamente atractor	7.87	4.81	10.93	3.06	1.56	2.43E-04
Urbano atractor	5.28	4.42	6.15	0.86	0.44	1.94E-05
Urbano expulsor	4.28	3.41	5.15	0.87	0.44	1.98E-05
Promedio	3.48	2.77	4.19	0.71	0.36	1.32E-05
Rural expulsor	1.83	1.21	2.44	0.61	0.31	9.77E-06
Rural estable	1.51	0.84	2.18	0.67	0.34	1.16E-05
No reconocidos y el domicilio es vivienda habitada						
Urbano altamente atractor	4.53	2.15	6.91	2.38	1.21	1.47E-04
Urbano atractor	3.51	2.79	4.24	0.72	0.37	1.36E-05
Urbano expulsor	3.06	2.33	3.78	0.72	0.37	1.36E-05
Promedio	1.60	1.08	2.11	0.52	0.26	6.94E-06
Rural expulsor	0.58	0.24	0.91	0.33	0.17	2.92E-06
Rural estable	0.16	0.00	0.35	0.19	0.10	9.07E-07
No reconocidos y el domicilio es predio no habitado						
Urbano altamente atractor	0.45	0.00	0.95	0.50	0.25	6.40E-06
Urbano atractor	0.96	0.57	1.35	0.39	0.20	4.01E-06
Urbano expulsor	0.73	0.39	1.07	0.34	0.17	2.98E-06
Promedio	0.57	0.30	0.84	0.27	0.14	1.92E-06
Rural expulsor	0.42	0.12	0.73	0.30	0.16	2.42E-06
Rural estable	0.25	0.00	0.56	0.30	0.15	2.36E-06

continúa →

Resultados por tipo de distrito
Indicador referido a: Ciudadanos con Registro 15

Tipo de distrito	Estimación del indicador %	Intervalo de confianza (95%)		Precisión %	Error estándar %	Error cuadrático medio
		Límite inferior	Límite superior			
Domicilios no localizados						
Urbano altamente atractor	2.98	1.00	4.97	1.98	1.01	1.02E-04
Urbano atractor	1.09	0.70	1.48	0.39	0.20	4.01E-06
Urbano expulsor	0.64	0.31	0.97	0.33	0.17	2.87E-06
Promedio	1.82	1.30	2.34	0.52	0.27	7.02E-06
Rural expulsor	1.41	0.91	1.91	0.50	0.26	6.54E-06
Rural estable	1.51	0.84	2.19	0.67	0.34	1.18E-05
Residentes habituales ausentes al momento de la entrevista						
Urbano altamente atractor	23.87	18.41	29.34	5.47	2.79	7.78E-04
Urbano atractor	25.87	24.21	27.53	1.66	0.85	7.16E-05
Urbano expulsor	29.16	27.13	31.20	2.03	1.04	1.08E-04
Promedio	26.49	24.91	28.08	1.58	0.81	6.52E-05
Rural expulsor	26.03	23.96	28.10	2.07	1.06	1.12E-04
Rural estable	28.43	26.01	30.84	2.41	1.23	1.51E-04
Causas de ausencia: estaba trabajando						
Urbano altamente atractor	19.74	14.95	24.53	4.79	2.44	5.98E-04
Urbano atractor	21.79	20.20	23.38	1.59	0.81	6.58E-05
Urbano expulsor	24.63	22.75	26.52	1.89	0.96	9.26E-05
Promedio	22.68	21.20	24.16	1.48	0.76	5.73E-05
Rural expulsor	20.82	18.94	22.70	1.88	0.96	9.22E-05
Rural estable	24.94	22.66	27.22	2.28	1.16	1.35E-04
Causas de ausencia: estaba estudiando						
Urbano altamente atractor	0.00	0.00	0.00	0.00	0.00	0.00E+00
Urbano atractor	0.34	0.12	0.56	0.22	0.11	1.22E-06
Urbano expulsor	0.83	0.47	1.18	0.35	0.18	3.24E-06
Promedio	0.62	0.33	0.91	0.29	0.15	2.15E-06
Rural expulsor	0.65	0.29	1.01	0.36	0.19	3.43E-06
Rural estable	0.24	0.00	0.47	0.24	0.12	1.44E-06
Causas de ausencia: estaba enfermo u hospitalizado						
Urbano altamente atractor	0.02	0.00	0.07	0.04	0.02	5.13E-08
Urbano atractor	0.76	0.45	1.07	0.31	0.16	2.54E-06
Urbano expulsor	0.92	0.52	1.32	0.40	0.20	4.10E-06
Promedio	0.93	0.60	1.27	0.33	0.17	2.87E-06
Rural expulsor	0.94	0.50	1.38	0.44	0.22	5.03E-06
Rural estable	0.75	0.29	1.20	0.46	0.23	5.43E-06
Causas de ausencia: estaba de viaje o vacaciones						
Urbano altamente atractor	4.11	1.50	6.71	2.60	1.33	1.76E-04
Urbano atractor	2.24	1.69	2.80	0.55	0.28	7.90E-06
Urbano expulsor	1.95	1.39	2.51	0.56	0.29	8.17E-06
Promedio	1.88	1.40	2.35	0.48	0.24	5.88E-06
Rural expulsor	2.81	2.05	3.57	0.76	0.39	1.52E-05
Rural estable	2.05	1.23	2.87	0.82	0.42	1.76E-05

continúa →

Resultados por tipo de distrito
Indicador referido a: Ciudadanos con Registro 15

Tipo de distrito	Estimación del indicador %	Intervalo de confianza (95%)		Precisión %	Error estándar %	Error cuadrático medio
		Límite inferior	Límite superior			
Causas de ausencia: otra causa						
Urbano altamente atractor	0.00	0.00	0.00	0.00	0.00	0.00E+00
Urbano atractor	0.24	0.03	0.44	0.20	0.10	1.08E-06
Urbano expulsor	0.26	0.05	0.47	0.21	0.11	1.19E-06
Promedio	0.22	0.05	0.38	0.16	0.08	6.90E-07
Rural expulsor	0.40	0.01	0.79	0.39	0.20	4.04E-06
Rural estable	0.24	0.01	0.48	0.24	0.12	1.45E-06
Causas de ausencia: no especificó la causa						
Urbano altamente atractor	0.00	0.00	0.00	0.00	0.00	0.00E+00
Urbano atractor	0.50	0.24	0.75	0.26	0.13	1.70E-06
Urbano expulsor	0.57	0.27	0.87	0.30	0.15	2.35E-06
Promedio	0.17	0.04	0.30	0.13	0.07	4.38E-07
Rural expulsor	0.41	0.10	0.72	0.31	0.16	2.49E-06
Rural estable	0.21	0.00	0.44	0.22	0.11	1.31E-06
Lugar en el que estudian o trabajan los ciudadanos ausentes: misma ciudad o municipio						
Urbano altamente atractor	14.15	9.71	18.60	4.45	2.27	5.14E-04
Urbano atractor	11.97	10.72	13.22	1.25	0.64	4.07E-05
Urbano expulsor	13.72	12.22	15.22	1.50	0.77	5.88E-05
Promedio	10.76	9.67	11.86	1.09	0.56	3.12E-05
Rural expulsor	10.41	8.98	11.84	1.43	0.73	5.33E-05
Rural estable	9.81	8.26	11.35	1.54	0.79	6.20E-05
Lugar en el que estudian o trabajan los ciudadanos ausentes: fuera de la ciudad o municipio pero dentro de la entidad						
Urbano altamente atractor	2.04	0.52	3.55	1.52	0.77	5.98E-05
Urbano atractor	4.62	3.81	5.44	0.82	0.42	1.73E-05
Urbano expulsor	7.64	6.53	8.74	1.11	0.56	3.19E-05
Promedio	6.87	6.00	7.74	0.87	0.44	1.98E-05
Rural expulsor	4.68	3.65	5.70	1.03	0.52	2.74E-05
Rural estable	7.91	6.29	9.54	1.63	0.83	6.88E-05
Lugar en el que estudian o trabajan los ciudadanos ausentes: fuera de la entidad pero dentro del país						
Urbano altamente atractor	0.38	0.00	1.11	0.74	0.38	1.41E-05
Urbano atractor	3.49	2.81	4.17	0.68	0.35	1.20E-05
Urbano expulsor	2.12	1.56	2.69	0.56	0.29	8.30E-06
Promedio	4.08	3.37	4.78	0.71	0.36	1.30E-05
Rural expulsor	2.69	1.92	3.46	0.77	0.39	1.55E-05
Rural estable	5.30	4.02	6.57	1.28	0.65	4.26E-05
Lugar en el que estudian o trabajan los ciudadanos ausentes: fuera del país						
Urbano altamente atractor	1.57	0.04	3.10	1.53	0.78	6.07E-05
Urbano atractor	0.81	0.48	1.15	0.33	0.17	2.91E-06
Urbano expulsor	0.47	0.15	0.79	0.32	0.16	2.64E-06
Promedio	1.04	0.67	1.41	0.37	0.19	3.57E-06
Rural expulsor	3.51	2.68	4.34	0.83	0.42	1.78E-05
Rural estable	2.16	1.40	2.92	0.76	0.39	1.50E-05

continúa →

Resultados por tipo de distrito
Indicador referido a: Ciudadanos con Registro 15

Tipo de distrito	Estimación del indicador %	Intervalo de confianza (95%)		Precisión %	Error estándar %	Error cuadrático medio
		Límite inferior	Límite superior			
Lugar en el que estudian o trabajan los ciudadanos ausentes: no especificó lugar						
Urbano altamente atractor	1.60	0.06	3.14	1.54	0.79	6.18E-05
Urbano atractor	1.23	0.82	1.64	0.41	0.21	4.37E-06
Urbano expulsor	1.51	0.98	2.04	0.53	0.27	7.26E-06
Promedio	0.55	0.28	0.82	0.27	0.14	1.91E-06
Rural expulsor	0.18	0.00	0.39	0.21	0.11	1.11E-06
Rural estable	0.00	0.00	0.00	0.00	0.00	0.00E+00
Tiempo de ausencia: regresa diario						
Urbano altamente atractor	10.74	6.98	14.51	3.76	1.92	3.69E-04
Urbano atractor	13.07	11.78	14.35	1.28	0.65	4.29E-05
Urbano expulsor	14.75	13.15	16.34	1.59	0.81	6.61E-05
Promedio	9.33	8.24	10.42	1.09	0.56	3.11E-05
Rural expulsor	5.93	4.84	7.02	1.09	0.56	3.11E-05
Rural estable	3.39	2.40	4.37	0.99	0.50	2.53E-05
Tiempo de ausencia: de un día a un mes						
Urbano altamente atractor	9.85	5.50	14.19	4.34	2.22	4.91E-04
Urbano atractor	8.27	7.23	9.31	1.04	0.53	2.81E-05
Urbano expulsor	10.47	9.10	11.85	1.37	0.70	4.90E-05
Promedio	12.56	11.39	13.72	1.17	0.60	3.55E-05
Rural expulsor	12.41	10.78	14.04	1.63	0.83	6.92E-05
Rural estable	14.23	12.35	16.10	1.87	0.96	9.14E-05
Tiempo de ausencia: de uno a seis meses						
Urbano altamente atractor	2.08	0.52	3.65	1.56	0.80	6.37E-05
Urbano atractor	1.06	0.68	1.45	0.38	0.20	3.81E-06
Urbano expulsor	0.94	0.55	1.34	0.39	0.20	4.04E-06
Promedio	1.90	1.44	2.37	0.47	0.24	5.64E-06
Rural expulsor	2.79	2.01	3.57	0.78	0.40	1.58E-05
Rural estable	5.65	4.36	6.93	1.29	0.66	4.30E-05
Tiempo de ausencia: de seis meses a un año						
Urbano altamente atractor	0.00	0.00	0.00	0.00	0.00	0.00E+00
Urbano atractor	0.03	0.00	0.09	0.06	0.03	9.93E-08
Urbano expulsor	0.08	0.00	0.21	0.12	0.06	3.81E-07
Promedio	0.07	0.00	0.15	0.08	0.04	1.80E-07
Rural expulsor	0.57	0.21	0.93	0.36	0.18	3.35E-06
Rural estable	0.51	0.07	0.94	0.44	0.22	4.96E-06
Tiempo de ausencia: más de un año						
Urbano altamente atractor	0.67	0.00	1.71	1.04	0.53	2.83E-05
Urbano atractor	0.28	0.07	0.49	0.21	0.11	1.14E-06
Urbano expulsor	0.32	0.06	0.58	0.26	0.13	1.73E-06
Promedio	0.61	0.30	0.92	0.31	0.16	2.50E-06
Rural expulsor	1.33	0.79	1.87	0.54	0.28	7.59E-06
Rural estable	1.69	1.02	2.37	0.67	0.34	1.18E-05

continúa →

Resultados por tipo de distrito
Indicador referido a: Ciudadanos con Registro 15

Tipo de distrito	Estimación del indicador %	Intervalo de confianza (95%)		Precisión %	Error estándar %	Error cuadrático medio
		Límite inferior	Límite superior			
Tiempo de ausencia: no especificado						
Urbano altamente atractor	0.53	0.00	1.25	0.72	0.37	1.36E-05
Urbano atractor	3.16	2.41	3.91	0.75	0.38	1.47E-05
Urbano expulsor	2.59	1.90	3.28	0.69	0.35	1.23E-05
Promedio	2.02	1.52	2.52	0.50	0.25	6.48E-06
Rural expulsor	2.99	2.21	3.76	0.77	0.39	1.55E-05
Rural estable	2.96	1.84	4.08	1.12	0.57	3.26E-05

←fin

5.5 Resultados de preferencia de horarios y días de atención en módulos

Resultados Nacionales
Indicador referido a: Ciudadanos en Padrón

5.5.1 Opinión sobre el servicio recibido en el módulo, 2015

Cuadro 101. Opinión sobre el servicio recibido en el módulo, 2015

Indicador	Estimación del indicador %	Intervalo de confianza (95%)		Precisión %	Error estándar %	Error cuadrático medio
		Límite inferior	Límite superior			
Ciudadanos en cuestión con entrevista según opinión sobre la forma en la que los atendieron en el módulo:						
Muy bien	24.32	23.81	24.84	0.52	0.26	6.92E-06
Bien	69.14	68.61	69.67	0.53	0.27	7.42E-06
Regular	4.30	4.11	4.49	0.19	0.10	9.39E-07
Mal	0.78	0.71	0.86	0.08	0.04	1.54E-07
Muy mal	0.54	0.47	0.62	0.07	0.04	1.32E-07
No recuerda	0.90	0.81	0.99	0.09	0.05	2.12E-07
Ciudadanos en cuestión con entrevista según opinión sobre la forma en la que los atendieron en el módulo que solicitaron credencial hace menos de seis meses:						
Muy bien	30.65	29.34	31.96	1.31	0.67	4.47E-05
Bien	64.83	63.49	66.17	1.34	0.68	4.67E-05
Regular	3.51	3.01	4.01	0.50	0.25	6.49E-06
Mal	0.60	0.41	0.80	0.20	0.10	1.00E-06
Muy mal	0.26	0.14	0.39	0.12	0.06	3.97E-07
No recuerda	0.14	0.04	0.24	0.10	0.05	2.58E-07
Ciudadanos en cuestión con entrevista según opinión sobre la forma en la que los atendieron en el módulo que solicitaron credencial hace seis meses y menos de un año:						
Muy bien	27.34	26.04	28.65	1.30	0.67	4.43E-05
Bien	67.33	65.97	68.69	1.36	0.69	4.82E-05
Regular	3.79	3.28	4.29	0.50	0.26	6.62E-06
Mal	0.71	0.49	0.93	0.22	0.11	1.30E-06
Muy mal	0.58	0.35	0.81	0.23	0.12	1.35E-06
No recuerda	0.25	0.12	0.38	0.13	0.07	4.45E-07
Ciudadanos en cuestión con entrevista según opinión sobre la forma en la que los atendieron en el módulo que solicitaron credencial hace un año o más:						
Muy bien	23.05	22.51	23.59	0.54	0.28	7.57E-06
Bien	69.97	69.41	70.54	0.57	0.29	8.36E-06
Regular	4.48	4.27	4.70	0.22	0.11	1.21E-06
Mal	0.82	0.73	0.91	0.09	0.04	1.98E-07
Muy mal	0.58	0.50	0.66	0.08	0.04	1.74E-07
No recuerda	1.10	0.98	1.21	0.11	0.06	3.19E-07

5.5.2 Preferencia de días y horarios de atención del módulo, 2015

Cuadro 102. Preferencia de días y horarios de atención del módulo, 2015

Indicador	Estimación del indicador %	Intervalo de confianza (95%)		Precisión %	Error estándar %	Error cuadrático medio
		Límite inferior	Límite superior			
Preferencia de días de atención del módulo:						
Lunes a viernes	30.97	29.65	32.28	1.32	0.67	4.51E-05
Sábado	34.86	33.48	36.24	1.38	0.70	4.95E-05
Domingo	7.60	6.84	8.36	0.76	0.39	1.52E-05
Sábado y domingo	26.55	25.30	27.79	1.25	0.64	4.04E-05
Preferencia de horarios de atención del módulo:						
De 08:00 a 15:00 hrs.	31.05	29.72	32.37	1.33	0.68	4.57E-05
Antes de las 08:00 hrs.	8.57	7.79	9.35	0.78	0.40	1.57E-05
Después de las 15:00 hrs.	60.35	58.94	61.77	1.41	0.72	5.19E-05

6. Diseño muestral

Para atender los objetivos de la encuesta de actualización se obtuvo una muestra aleatoria de ciudadanos con registro electoral. El esquema de muestreo fue en dos etapas, en la primera etapa se seleccionaron secciones electorales y en la segunda se seleccionaron ciudadanos inscritos en el Padrón Electoral.

Con el fin de hacer más eficiente la muestra, previo a la primera etapa de selección, se hizo una estratificación de las secciones electorales.

Los niveles geográficos de inferencia son: nacional, estatal y distrital; así como dos categorías de secciones electorales (urbanas y no urbanas) y seis categorías de distritos electorales, la clasificación de los distritos considera su grado de urbanización y dinámica migratoria, las categorías tienen las siguientes denominaciones: a) Urbano altamente atractor, b) Urbano atractor, c) Urbano expulsor, d) Promedio, e) Rural expulsor y f) Rural estable (ver anexo A3).

Establecido el nivel de inferencia de los indicadores se determinó el tamaño de muestra y su distribución. Los detalles del diseño muestral se describen en los siguientes apartados.

6.1 Estratificación

La estratificación consistió en agrupar secciones electorales con el fin de:

- a) Reducir la varianza muestral de las estimaciones
- b) Obtener una muestra heterogénea.

Las secciones electorales se agruparon empleando tres variables relacionadas con la dinámica del cambio de domicilio que es el fenómeno demográfico que más incide en la desactualización de los datos del registro electoral. Las variables y su forma de cálculo se describen a continuación.

Variables de estratificación

Indicador	Fórmula de cálculo
Porcentaje de cambios de domicilio reportados respecto a la Lista Nominal de la sección de origen	$\frac{\text{Cambios de domicilio reportados}^{\text{nov}/13 \text{ a } \text{oct}/14} * 100}{\text{Lista Nominal de la sección de origen}^{\text{31}/\text{oct}/14}}$
Porcentaje de Lista Nominal en manzanas con claves distintas a 9999	$\frac{\text{Lista Nominal en manzanas} \neq 9999^{\text{31}/\text{oct}/14}}{\text{Lista Nominal de la sección}^{\text{31}/\text{oct}/14}} * 100$
Porcentaje de credenciales 09 y 12 respecto al Padrón Electoral	$\frac{\text{Credenciales 09 y 12}^{\text{31}/\text{oct}/14}}{\text{Padrón Electoral de la sección}^{\text{31}/\text{oct}/14}} * 100$

Con las variables anteriores se hizo una estratificación de secciones para cada uno de los trescientos distritos electorales. El número máximo de estratos por distrito fue 8, de esta manera en todo el país se formaron 1 355 estratos. El resultado final de esta estratificación se presenta en el anexo A4 en una serie de 32 mapas.

El procedimiento de agrupación empleado fue el método multivariado Ward, que forma conglomerados de objetos similares de manera jerárquica.

La secuencia que sigue el método es unir objetos con características similares. El punto de inicio del método es considerar que cada objeto representa un conglomerado, en el siguiente paso se unen los objetos más cercanos de acuerdo con alguna medida de distancia. En cada paso, el método garantiza que al agrupar objetos el incremento en la varianza de cada conglomerado es el mínimo.

La medida de distancia empleada es:

$$D_{Lk} = \frac{\|\bar{X}_L - \bar{X}_K\|^2}{\frac{1}{N_L} + \frac{1}{N_K}}$$

Dónde:

D_{Lk} = Distancia entre el estrato L y el estrato K

\bar{X}_L = vector de promedios del estrato L : $(\bar{X}_{L1}, \bar{X}_{L2}, \bar{X}_{L3})$ donde cada entrada del vector corresponde al promedio en el estrato L de cada una de las tres variables seleccionadas.

$$\bar{X}_{L1} = \frac{\sum_{i=1}^{N_L} x_i}{N_L}$$

N_L = Número de secciones que forman el estrato L

$$\|\bar{X}_L - \bar{X}_K\|^2 = \left(\sqrt{(\bar{X}_{L1} - \bar{X}_{K1})^2 + (\bar{X}_{L2} - \bar{X}_{K2})^2 + (\bar{X}_{L3} - \bar{X}_{K3})^2} \right)^2$$

Las tres variables empleadas se estandarizaron para que la magnitud de las escalas originales no influyera en la estratificación.

Para determinar el número de estratos por distrito se empleó el criterio cúbico de agrupación.

6.2 Tamaño de muestra

El tamaño de muestra nacional para la encuesta de actualización se estableció en 6 000 secciones. Para determinar el tamaño de muestra por estado y tipo de distrito se utilizó el indicador de residentes en el domicilio de la Verificación Nacional Muestral 2012 y 2014; la fórmula de cálculo es la siguiente:

$$Secciones = \frac{\hat{p} * (1 - \hat{p}) * z^2}{\delta^2 * m} * Deff$$

Dónde:

p= estimación puntual del indicador

z = valor de la distribución normal al 95% de confianza

δ = precisión (margen de error deseado)

m = número de entrevistas por sección

Deff = efecto de diseño

Los cálculos de tamaño de muestra con datos de la VNM12 y de la VNM14 se promediaron. Resultado de los cálculos anteriores, para cada distrito se determinó el tamaño de muestra en función de su tipo.

Tamaño de muestra por distrito según su tipo

Tipo de distrito	Secciones en muestra
Urbano altamente atractor	19
Urbano atractor	22
Urbano expulsor	21
Promedio	21
Rural expulsor	19
Rural estable	15

Se obtuvo un tamaño de muestra preliminar por estado sumando los tamaños de muestra de sus distritos, este tamaño se incrementó para los estados que presentaban precisiones para la estimación de Residentes en el Domicilio superiores a 2.5%; esta situación sólo ocurrió en Quintana Roo, sus dos distritos urbanos altamente atractores pasaron de tener 19 secciones a 33; y su distrito promedio de 21 secciones pasó a 36.

Con lo anterior se estimó que el porcentaje de residentes en el domicilio tendría una precisión estadística alrededor de 2.5% a nivel estatal y 6.5% por distrito.

Secciones a seleccionar por estado

Estado	Total de distritos	Tipo de distrito					
		Urbano altamente atractor	Urbano atractor	Urbano expulsor	Promedio	Rural expulsor	Rural estable
Nacional	6,000	199	1,386	1,134	1,569	1,009	705
1 Aguascalientes	63	0	44	0	0	19	0
2 Baja California	163	76	66	0	21	0	0
3 Baja California Sur	41	19	22	0	0	0	0
4 Campeche	42	0	0	0	42	0	0
5 Coahuila	151	0	88	21	42	0	0
6 Colima	43	0	22	0	21	0	0
7 Chiapas	199	0	22	0	42	0	135
8 Chihuahua	181	19	88	21	0	39	15
9 Distrito Federal	572	0	110	420	42	0	0
10 Durango	80	0	0	21	21	39	0
11 Guanajuato	276	0	0	105	0	171	0
12 Guerrero	171	0	0	42	0	114	15
13 Hidalgo	136	0	22	0	42	57	15
14 Jalisco	391	0	132	84	42	133	0
15 México	824	19	352	84	294	0	75
16 Michoacán	236	0	0	21	63	152	0
17 Morelos	105	0	0	0	105	0	0
18 Nayarit	57	0	0	0	42	0	15
19 Nuevo León	253	0	66	126	42	19	0
20 Oaxaca	205	0	0	21	105	19	60
21 Puebla	305	0	66	42	84	38	75
22 Querétaro	79	0	22	0	42	0	15
23 Quintana Roo	102	66	0	0	36	0	0
24 San Luis Potosí	137	0	44	0	21	57	15
25 Sinaloa	162	0	0	42	105	0	15
26 Sonora	144	0	66	21	42	0	15
27 Tabasco	102	0	0	0	42	0	60
28 Tamaulipas	170	0	88	0	63	19	0
29 Tlaxcala	63	0	0	21	42	0	0
30 Veracruz	365	0	44	42	42	57	180
31 Yucatán	106	0	22	0	84	0	0
32 Zacatecas	76	0	0	0	0	76	0

6.3 Etapas de muestreo

El proceso de selección de la muestra fue en dos etapas, éstas se describen en el siguiente cuadro:

Esquema de muestreo de la Encuesta de Actualización

Etapa de muestreo	Unidades de muestreo	Método de selección
Primera	Secciones (6000)	PPT Probabilidad Proporcional al Padrón de la sección, con reemplazo
Segunda	Registros (20)	Sistemático con arranque aleatorio ordenado por edad de mayor a menor

Selección de secciones

Las secciones se seleccionaron con probabilidad proporcional al número de registros en el padrón (PPT), con reemplazo; el corte de padrón empleado fue del 31 de octubre de 2014.

El tamaño establecido fue de 6 000 secciones, debido a que la forma de selección es con reemplazo, 355 secciones se repitieron por lo que el número de secciones seleccionadas fue 5 645. Para las secciones repetidas, la selección de unidades secundarias (registros) se hizo tantas veces como apareció la sección en la muestra y cada selección fue independiente.

Selección de ciudadanos

- a. Para cada sección de la muestra se seleccionaron 20 ciudadanos, si la sección se había repetido en la muestra, por cada vez que apareció en la muestra se seleccionaron 20 ciudadanos de manera independiente.
- b. La selección de ciudadanos se hizo con muestreo sistemático con arranque aleatorio, ordenados ascendentemente por fecha de nacimiento de los ciudadanos, fecha de último trámite y por tipo de credencial.

7. Información levantada

Los problemas para la realización de entrevista se presentaron en 11 secciones, en nueve de manera parcial y en dos no se realizó ninguna entrevista porque la zona era insegura, las secciones en donde se presentaron este tipo de problemas se presentan en la siguiente tabla.

Cuestionarios que no pudieron aplicarse según sección electoral

Estado	Distrito	Municipio	Sección	Cédulas	Causa
			Total	75	
02 Baja California	02	002 Mexicali	0444	2	No permitieron el acceso
11 Guanajuato	08	027 Salamanca	2130	4	Se negó el acceso zona federal
19 Nuevo León	07	040 Monterrey	1125	20	Inseguridad
19 Nuevo León	10	040 Monterrey	1397	6	Inseguridad
20 Oaxaca	07	460 Santiago Choapam	1987	7	Problemas electorales
25 Sinaloa	06	004 Concordia	0661	20	Inseguridad
25 Sinaloa	06	012 Mazatlán	2982	1	Inseguridad
26 Sonora	05	049 Hermosillo	0413	3	Se negó el acceso por los residentes
26 Sonora	07	062 Alamos	1113	1	Inseguridad
26 Sonora	07	068 Rosario	1314	2	Inseguridad
28 Tamaulipas	06	008 Casas	0150	9	Difícil acceso

ANEXO

A.1 Fórmulas de expansión

x_{hijk} = Registro k -ésimo del tipo de credencial j en la sección i del estrato h

E_{ij} = Total de registros del tipo de credencial j en la sección i

e_{ij} = Registros en muestra del tipo de credencial j en la sección i

H = Total de estratos

n_h = Número de secciones seleccionadas en el estrato h

y_{hijk} = Registro k -ésimo con el atributo y del tipo de credencial j en la sección i del estrato h

I. Estimadores del total de registros con cierta característica por sección (TY_i) y total de registros por sección (TX_i)

Para simplificar notación, el subíndice h correspondiente a los estratos es omitido hasta la estimación de totales por estrato.

$$TY_i = \sum_{j=1}^4 E_{ij} / e_{ij} \sum_{k=1}^{e_i} y_{ijk} \quad TX_i = \sum_{j=1}^4 E_{ij} / e_{ij} \sum_{k=1}^{e_i} x_{ijk}$$

II. Totales estimados por estrato (TX_h, TY_h)

El total estimado de registros en el estrato h es:

$$TX_h = \left(1/n_h \right) \sum_{i=1}^{n_h} \left(TX_{hi} / \Pi_{hi} \right)$$

El total estimado de registros con el atributo y en el estrato h es:

$$TY_h = \left(1/n_h \right) \sum_{i=1}^{n_h} \left(TY_{hi} / \Pi_{hi} \right)$$

donde

$$\Pi_{hi} = \frac{\text{Padrón de la sección } i \text{ del estrato } h}{\text{Padrón del estrato } h}$$

III. Total estatal estimado (TX , TY)

$$TX = \sum_{h=1}^H TX_h \qquad TY = \sum_{h=1}^H TY_h$$

IV. Estimación de la proporción estatal (\hat{R}) de ciudadanos con el atributo y

$$\hat{R} = \frac{TY}{TX} = \frac{\sum_{h=1}^H TY_h}{\sum_{h=1}^H TX_h}$$

V. Error cuadrático medio estimado de \hat{R}

$$CECM_{hi} = \frac{TY_{hi} - \hat{R}TX_{hi}}{\Pi_{hi}} \qquad CECM_{pro_h} = \frac{1}{n_h} \sum_{i=1}^{n_h} \frac{TY_{hi} - \hat{R}TX_{hi}}{\Pi_{hi}}$$

$$EC\hat{M}(\hat{R}) = \left(\frac{1}{(TX)^2} \right) \sum_{h=1}^H \frac{1}{n_h(n_h-1)} \sum_{i=1}^{n_h} [CECM_{hi} - CECM_{pro_h}]^2$$

A.2 Fórmulas de los indicadores

Indicador	Fórmula
Residentes en la sección del padrón	$\frac{(1.3.1 = 1 \text{ y } 5.1 = 162) + (6.2 = 1 \text{ y } T.C. = 1)}{\text{Padrón} - 1.1 = 2 - 3.1 = 7 - 4.1 = 3 - 6.1.Aux = 6\{\text{nosabe}\} - 6.2 = 5 - (6.2 = 1 \text{ y } T.C. = 3)}$
Residentes en el domicilio del padrón	$\frac{1.3.1 = 1 \text{ y } 5.1 = 162}{\text{Padrón} - 1.1 = 2 - 3.1 = 7 - (3.1 = 3,4,5,6 \text{ y } 4.1 = 3)}$
Causas de no residencia en el domicilio del registro electoral:	
Cambio de domicilio no reportado en el padrón	$\frac{6.1.Aux = 1\{\text{Cambi6 de domicilio}\}}{\text{Padr6n} - 1.1 = 2 - 3.1 = 7 - (3.1 = 3,4,5,6 \text{ y } 4.1 = 3)}$
Cambio de domicilio al mismo municipio	$\frac{6.1.Aux = 1\{\text{Cambi6 de domicilio}\} \text{ y } 6.2 = 1}{\text{Padr6n} - 1.1 = 2 - 3.1 = 7 - (3.1 = 3,4,5,6 \text{ y } 4.1 = 3)}$
Cambio de domicilio a otro municipio dentro del mismo estado	$\frac{6.1.Aux = 1\{\text{Cambi6 de domicilio}\} \text{ y } 6.2 = 2}{\text{Padr6n} - 1.1 = 2 - 3.1 = 7 - (3.1 = 3,4,5,6 \text{ y } 4.1 = 3)}$
Cambio de domicilio a otro estado	$\frac{6.1.Aux = 1\{\text{Cambi6 de domicilio}\} \text{ y } 6.2 = 3}{\text{Padr6n} - 1.1 = 2 - 3.1 = 7 - (3.1 = 3,4,5,6 \text{ y } 4.1 = 3)}$
Cambio de domicilio a otro pa6s	$\frac{6.1.Aux = 1\{\text{Cambi6 de domicilio}\} \text{ y } 6.2 = 4}{\text{Padr6n} - 1.1 = 2 - 3.1 = 7 - (3.1 = 3,4,5,6 \text{ y } 4.1 = 3)}$
Destino del cambio no especificado	$\frac{6.1.Aux = 1\{\text{Cambi6 de domicilio}\} \text{ y } 6.2 = 5}{\text{Padr6n} - 1.1 = 2 - 3.1 = 7 - (3.1 = 3,4,5,6 \text{ y } 4.1 = 3)}$
Fallecidos en padr6n	$\frac{6.1.Aux = 3\{\text{Falleci6}\}}{\text{Padr6n} - 1.1 = 2 - 3.1 = 7 - (3.1 = 3,4,5,6 \text{ y } 4.1 = 3)}$
Reconocidos en padr6n que no han vivido en el domicilio	$\frac{6.1.Aux = 2\{\text{Nunca ha vivido aqu6}\}}{\text{Padr6n} - 1.1 = 2 - 3.1 = 7 - (3.1 = 3,4,5,6 \text{ y } 4.1 = 3)}$
Suspendidos de derechos pol6ticos	$\frac{6.1.Aux = 4\{\text{Suspendidos}\}}{\text{Padr6n} - 1.1 = 2 - 3.1 = 7 - (3.1 = 3,4,5,6 \text{ y } 4.1 = 3)}$
Residentes con domicilio mal ubicado	$\frac{1.3.1 = 2 \text{ y } 5.1 = 162}{\text{Padr6n} - 1.1 = 2 - 3.1 = 7 - (3.1 = 3,4,5,6 \text{ y } 4.1 = 3)}$
Otra causa de no residencia en el domicilio	$\frac{6.1.Aux = 5\{\text{Otra causa}\}}{\text{Padr6n} - 1.1 = 2 - 3.1 = 7 - (3.1 = 3,4,5,6 \text{ y } 4.1 = 3)}$
Causa de no residencia no especificada	$\frac{(2.2 = 2 \text{ y } 4.1 = 3) + (3.1 = 2 \text{ y } 4.1 = 3) + 6.1.Aux = 6\{\text{se desconoce causa}\}}{\text{Padr6n} - 1.1 = 2 - 3.1 = 7 - (3.1 = 3,4,5,6 \text{ y } 4.1 = 3)}$
Error en la secci6n de los registros en padr6n	$\frac{1.3.1 = 2}{\text{Padr6n} - 1.1 = 2}$
Ciudadanos no reconocidos con registro en el padr6n	$\frac{1.2 = 2 + 4.1 = 3}{\text{Padr6n} - 3.1 = 7}$

Indicador	Fórmula
Ciudadanos en padrón no reconocidos con domicilio de registro en una vivienda habitada	$\frac{2.2 = 1 \text{ y } 4.1 = 3}{\text{Padrón} - 1.1 = 2 - 3.1 = 7}$
Ciudadanos en padrón no reconocidos con domicilio de registro en un predio no habitado	$\frac{2.2 = 2 \text{ y } 4.1 = 3}{\text{Padrón} - 1.1 = 2}$
Domicilios no localizados de los ciudadanos en el padrón	$\frac{1.1 = 2}{\text{Padrón}}$
Residentes habituales ausentes al momento de la entrevista	$\frac{5.1 = 2 \text{ y } 7.1 = 2}{\text{Padrón} - 1.1 = 2 - 3.1 = 7 - (3.1 = 4, 5, 6 \text{ y } 4.1 = 3)}$
Causas de ausencia:	
Estaba trabajando	$\frac{7.3.Aux = 1}{\text{Padrón} - 1.1 = 2 - 3.1 = 7 - (3.1 = 4, 5, 6 \text{ y } 4.1 = 3)}$
Estaba estudiando	$\frac{7.3.Aux = 2}{\text{Padrón} - 1.1 = 2 - 3.1 = 7 - (3.1 = 4, 5, 6 \text{ y } 4.1 = 3)}$
Estaba enfermo u hospitalizado	$\frac{7.3.Aux = 3}{\text{Padrón} - 1.1 = 2 - 3.1 = 7 - (3.1 = 4, 5, 6 \text{ y } 4.1 = 3)}$
De viaje o vacaciones	$\frac{7.3.Aux = 4}{\text{Padrón} - 1.1 = 2 - 3.1 = 7 - (3.1 = 4, 5, 6 \text{ y } 4.1 = 3)}$
Otra causa	$\frac{7.3.Aux = 5}{\text{Padrón} - 1.1 = 2 - 3.1 = 7 - (3.1 = 4, 5, 6 \text{ y } 4.1 = 3)}$
No especificó la causa	$\frac{7.3.Aux = 6}{\text{Padrón} - 1.1 = 2 - 3.1 = 7 - (3.1 = 4, 5, 6 \text{ y } 4.1 = 3)}$
Lugar en el que estudian o trabajan los ciudadanos ausentes:	
Mismo municipio	$\frac{7.3.Aux = 1 \text{ ó } 2 \text{ y } 7.4 = 1}{\text{Padrón} - 1.1 = 2 - 3.1 = 7 - (3.1 = 4, 5, 6 \text{ y } 4.1 = 3)}$
Otro municipio de la entidad	$\frac{7.3.Aux = 1 \text{ ó } 2 \text{ y } 7.4 = 2}{\text{Padrón} - 1.1 = 2 - 3.1 = 7 - (3.1 = 4, 5, 6 \text{ y } 4.1 = 3)}$
Otra entidad	$\frac{7.3.Aux = 1 \text{ ó } 2 \text{ y } 7.4 = 3}{\text{Padrón} - 1.1 = 2 - 3.1 = 7 - (3.1 = 4, 5, 6 \text{ y } 4.1 = 3)}$
Otro país	$\frac{7.3.Aux = 1 \text{ ó } 2 \text{ y } 7.4 = 4}{\text{Padrón} - 1.1 = 2 - 3.1 = 7 - (3.1 = 4, 5, 6 \text{ y } 4.1 = 3)}$
No especificó lugar	$\frac{7.3.Aux = 1 \text{ ó } 2 \text{ y } 7.4 = 5}{\text{Padrón} - 1.1 = 2 - 3.1 = 7 - (3.1 = 4, 5, 6 \text{ y } 4.1 = 3)}$
Tiempo de ausencia:	
Regresa diario	$\frac{7.6 = 1}{\text{Padrón} - 1.1 = 2 - 3.1 = 7 - (3.1 = 4, 5, 6 \text{ y } 4.1 = 3)}$
De un día a un mes	$\frac{7.6 = 2}{\text{Padrón} - 1.1 = 2 - 3.1 = 7 - (3.1 = 4, 5, 6 \text{ y } 4.1 = 3)}$
De uno a seis meses	$\frac{(7.6 = 3 \text{ y } 7.6.meses \leq 6)}{\text{Padrón} - 1.1 = 2 - 3.1 = 7 - (3.1 = 4, 5, 6 \text{ y } 4.1 = 3)}$
Más de seis meses y menos de un año	$\frac{(7.6 = 3 \text{ y } 7.6.meses > 6 \text{ y } 7.6.meses < 12)}{\text{Padrón} - 1.1 = 2 - 3.1 = 7 - (3.1 = 4, 5, 6 \text{ y } 4.1 = 3)}$

Indicador	Fórmula
Un año o más	$\frac{(7.6 = 4 \text{ y } 7.6.años \geq 1) + 7.6 = 3 \text{ y } 7.6.meses \geq 12}{Padrón - 1.1 = 2 - 3.1 = 7 - (3.1 = 4,5,6 \text{ y } 4.1 = 3)}$
Tiempo de ausencia no especificado	$\frac{7.6 = 5}{Padrón - 1.1 = 2 - 3.1 = 7 - (3.1 = 4,5 \text{ ó } 6 \text{ y } 4.1 = 3)}$
Ciudadanos en cuestión con entrevista según opinión sobre la forma en la que los atendieron en el módulo:	
Muy bien	$\frac{11.1 = 1}{6.1 = 1 \text{ ó } 10.1 = 1}$
Bien	$\frac{11.1 = 2}{6.1 = 1 \text{ ó } 10.1 = 1}$
Regular	$\frac{11.1 = 3}{6.1 = 1 \text{ ó } 10.1 = 1}$
Mal	$\frac{11.1 = 4}{6.1 = 1 \text{ ó } 10.1 = 1}$
Muy mal	$\frac{11.1 = 5}{6.1 = 1 \text{ ó } 10.1 = 1}$
No recuerda	$\frac{11.1 = 6}{6.1 = 1 \text{ ó } 10.1 = 1}$
Ciudadanos en cuestión con entrevista según opinión sobre la forma en la que los atendieron en el módulo que solicitaron credencial hace menos de seis meses:	
Muy bien	$\frac{11.1 = 1 \text{ y } Flag_Tiempo_de_Solicitud_Mod = 1}{6.1 = 1 \text{ ó } 10.1 = 1}$
Bien	$\frac{11.1 = 2 \text{ y } Flag_Tiempo_de_Solicitud_Mod = 1}{6.1 = 1 \text{ ó } 10.1 = 1}$
Regular	$\frac{11.1 = 3 \text{ y } Flag_Tiempo_de_Solicitud_Mod = 1}{6.1 = 1 \text{ ó } 10.1 = 1}$
Mal	$\frac{11.1 = 4 \text{ y } Flag_Tiempo_de_Solicitud_Mod = 1}{6.1 = 1 \text{ ó } 10.1 = 1}$
Muy mal	$\frac{11.1 = 5 \text{ y } Flag_Tiempo_de_Solicitud_Mod = 1}{6.1 = 1 \text{ ó } 10.1 = 1}$
No recuerda	$\frac{11.1 = 6 \text{ y } Flag_Tiempo_de_Solicitud_Mod = 1}{6.1 = 1 \text{ ó } 10.1 = 1}$
Ciudadanos en cuestión con entrevista según opinión sobre la forma en la que los atendieron en el módulo que solicitaron credencial hace seis meses y menos de un año:	
Muy bien	$\frac{11.1 = 1 \text{ y } Flag_Tiempo_de_Solicitud_Mod = 2}{6.1 = 1 \text{ ó } 10.1 = 1}$
Bien	$\frac{11.1 = 2 \text{ y } Flag_Tiempo_de_Solicitud_Mod = 2}{6.1 = 1 \text{ ó } 10.1 = 1}$
Regular	$\frac{11.1 = 3 \text{ y } Flag_Tiempo_de_Solicitud_Mod = 2}{6.1 = 1 \text{ ó } 10.1 = 1}$
Mal	$\frac{11.1 = 4 \text{ y } Flag_Tiempo_de_Solicitud_Mod = 2}{6.1 = 1 \text{ ó } 10.1 = 1}$

Indicador	Fórmula
Muy mal	$\frac{11.1 = 5 \text{ y } \text{Flag_Tiempo_de_Solicitud_Mod} = 2}{6.1 = 1 \text{ ó } 10.1 = 1}$
No recuerda	$\frac{11.1 = 6 \text{ y } \text{Flag_Tiempo_de_Solicitud_Mod} = 2}{6.1 = 1 \text{ ó } 10.1 = 1}$
Ciudadanos en cuestión con entrevista según opinión sobre la forma en la que los atendieron en el módulo que solicitaron credencial hace un año o más:	
Muy bien	$\frac{11.1 = 1 \text{ y } \text{Flag_Tiempo_de_Solicitud_Mod} = 3}{6.1 = 1 \text{ ó } 10.1 = 1}$
Bien	$\frac{11.1 = 2 \text{ y } \text{Flag_Tiempo_de_Solicitud_Mod} = 3}{6.1 = 1 \text{ ó } 10.1 = 1}$
Regular	$\frac{11.1 = 3 \text{ y } \text{Flag_Tiempo_de_Solicitud_Mod} = 3}{6.1 = 1 \text{ ó } 10.1 = 1}$
Mal	$\frac{11.1 = 4 \text{ y } \text{Flag_Tiempo_de_Solicitud_Mod} = 3}{6.1 = 1 \text{ ó } 10.1 = 1}$
Muy mal	$\frac{11.1 = 5 \text{ y } \text{Flag_Tiempo_de_Solicitud_Mod} = 3}{6.1 = 1 \text{ ó } 10.1 = 1}$
No recuerda	$\frac{11.1 = 6 \text{ y } \text{Flag_Tiempo_de_Solicitud_Mod} = 3}{6.1 = 1 \text{ ó } 10.1 = 1}$
Ciudadanos que solicitaron su credencial hace menos de seis meses, según la preferencia de días de atención del módulo:	
Lunes a viernes	$\frac{11.6 = 2}{6.1 = 1 \text{ ó } 10.1 = 1}$
Sábado	$\frac{11.7 = 1}{6.1 = 1 \text{ ó } 10.1 = 1}$
Domingo	$\frac{11.7 = 2}{6.1 = 1 \text{ ó } 10.1 = 1}$
Sábado y domingo	$\frac{11.7 = 3}{6.1 = 1 \text{ ó } 10.1 = 1}$
Ciudadanos que solicitaron su credencial hace menos de seis meses, según la preferencia de horarios de atención del módulo:	
De 08:00 a 15:00 hrs.	$\frac{11.8 = 2}{6.1 = 1 \text{ ó } 10.1 = 1}$
Antes de las 08:00 hrs.	$\frac{11.9 = 1}{6.1 = 1 \text{ ó } 10.1 = 1}$
Después de las 15:00 hrs.	$\frac{11.9 = 2}{6.1 = 1 \text{ ó } 10.1 = 1}$

A.3 Clasificación de Distritos

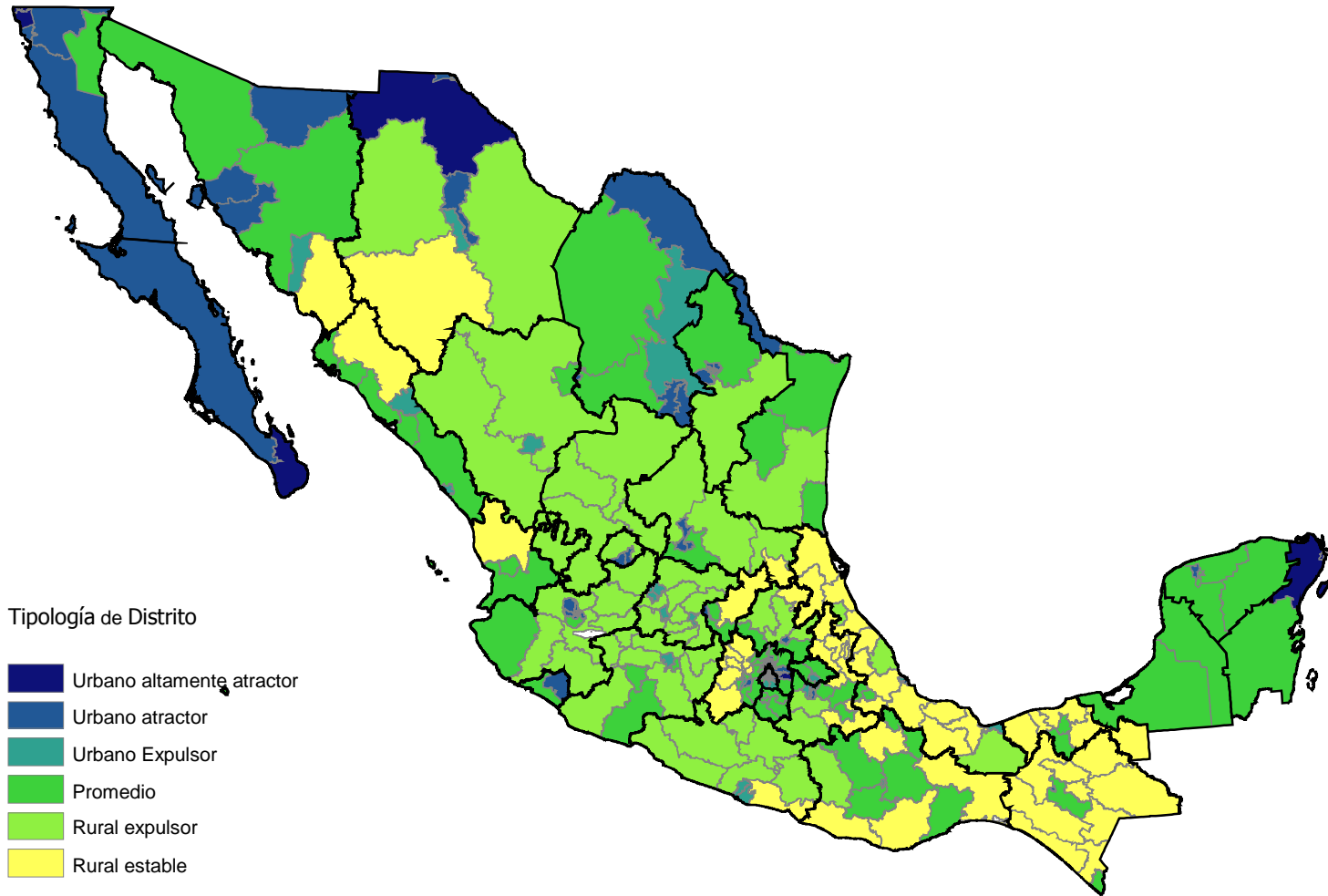

Edo	Dtto	Clasificación de Distritos	Edo	Dtto	Clasificación de Distritos	Edo	Dtto	Clasificación de Distritos
1	1	Rural expulsor	9	6	Urbano expulsor	13	2	Rural expulsor
1	2	Urbano atractor	9	7	Urbano expulsor	13	3	Rural expulsor
1	3	Urbano atractor	9	8	Urbano expulsor	13	4	Rural expulsor
2	1	Promedio	9	9	Urbano expulsor	13	5	Promedio
2	2	Urbano atractor	9	10	Urbano atractor	13	6	Urbano atractor
2	3	Urbano atractor	9	11	Urbano expulsor	13	7	Promedio
2	4	Urbano altamente atractor	9	12	Urbano expulsor	14	1	Rural expulsor
2	5	Urbano altamente atractor	9	13	Urbano expulsor	14	2	Rural expulsor
2	6	Urbano altamente atractor	9	14	Urbano expulsor	14	3	Rural expulsor
2	7	Urbano atractor	9	15	Urbano atractor	14	4	Urbano atractor
2	8	Urbano altamente atractor	9	16	Urbano expulsor	14	5	Promedio
3	1	Urbano atractor	9	17	Urbano expulsor	14	6	Urbano atractor
3	2	Urbano altamente atractor	9	18	Urbano atractor	14	7	Urbano atractor
4	1	Promedio	9	19	Urbano expulsor	14	8	Urbano atractor
4	2	Promedio	9	20	Urbano expulsor	14	9	Urbano expulsor
5	1	Urbano atractor	9	21	Urbano expulsor	14	10	Urbano atractor
5	2	Promedio	9	22	Urbano expulsor	14	11	Urbano expulsor
5	3	Urbano expulsor	9	23	Urbano expulsor	14	12	Promedio
5	4	Urbano atractor	9	24	Urbano expulsor	14	13	Urbano expulsor
5	5	Promedio	9	25	Urbano expulsor	14	14	Urbano expulsor
5	6	Urbano atractor	9	26	Promedio	14	15	Rural expulsor
5	7	Urbano atractor	9	27	Urbano atractor	14	16	Urbano atractor
6	1	Urbano atractor	10	1	Rural expulsor	14	17	Rural expulsor
6	2	Promedio	10	2	Promedio	14	18	Rural expulsor
7	1	Rural estable	10	3	Rural expulsor	14	19	Rural expulsor
7	2	Rural estable	10	4	Urbano expulsor	15	1	Rural estable
7	3	Rural estable	11	1	Rural expulsor	15	2	Promedio
7	4	Rural estable	11	2	Rural expulsor	15	3	Rural estable
7	5	Rural estable	11	3	Urbano expulsor	15	4	Promedio
7	6	Promedio	11	4	Rural expulsor	15	5	Promedio
7	7	Rural estable	11	5	Urbano expulsor	15	6	Urbano atractor
7	8	Rural estable	11	6	Urbano expulsor	15	7	Urbano atractor
7	9	Urbano atractor	11	7	Rural expulsor	15	8	Urbano atractor
7	10	Rural estable	11	8	Rural expulsor	15	9	Rural estable
7	11	Rural estable	11	9	Urbano expulsor	15	10	Urbano atractor
7	12	Promedio	11	10	Rural expulsor	15	11	Urbano atractor
8	1	Urbano altamente atractor	11	11	Rural expulsor	15	12	Urbano altamente atractor
8	2	Urbano atractor	11	12	Urbano expulsor	15	13	Urbano atractor
8	3	Urbano atractor	11	13	Rural expulsor	15	14	Urbano atractor
8	4	Urbano atractor	11	14	Rural expulsor	15	15	Promedio
8	5	Rural expulsor	12	1	Rural expulsor	15	16	Promedio
8	6	Urbano expulsor	12	2	Rural expulsor	15	17	Urbano atractor
8	7	Rural expulsor	12	3	Rural expulsor	15	18	Promedio
8	8	Urbano atractor	12	4	Urbano expulsor	15	19	Urbano atractor
8	9	Rural estable	12	5	Rural expulsor	15	20	Promedio
9	1	Urbano expulsor	12	6	Rural expulsor	15	21	Promedio
9	2	Urbano expulsor	12	7	Rural expulsor	15	22	Urbano atractor
9	3	Urbano expulsor	12	8	Rural estable	15	23	Rural estable
9	4	Urbano atractor	12	9	Urbano expulsor	15	24	Promedio
9	5	Promedio	13	1	Rural estable	15	25	Urbano atractor

Edo	Dtto	Clasificación de Distritos	Edo	Dtto	Clasificación de Distritos	Edo	Dtto	Clasificación de Distritos
15	26	Promedio	20	4	Promedio	26	5	Urbano atractor
15	27	Urbano atractor	20	5	Promedio	26	6	Urbano expulsor
15	28	Promedio	20	6	Rural expulsor	26	7	Rural estable
15	29	Urbano expulsor	20	7	Rural estable	27	1	Rural estable
15	30	Urbano expulsor	20	8	Urbano expulsor	27	2	Rural estable
15	31	Urbano expulsor	20	9	Promedio	27	3	Rural estable
15	32	Urbano atractor	20	10	Rural estable	27	4	Promedio
15	33	Promedio	20	11	Rural estable	27	5	Rural estable
15	34	Urbano expulsor	21	1	Rural estable	27	6	Promedio
15	35	Promedio	21	2	Rural estable	28	1	Urbano atractor
15	36	Rural estable	21	3	Rural estable	28	2	Urbano atractor
15	37	Urbano atractor	21	4	Rural estable	28	3	Promedio
15	38	Urbano atractor	21	5	Promedio	28	4	Urbano atractor
15	39	Urbano atractor	21	6	Urbano expulsor	28	5	Promedio
15	40	Promedio	21	7	Promedio	28	6	Rural expulsor
16	1	Promedio	21	8	Promedio	28	7	Promedio
16	2	Rural expulsor	21	9	Urbano atractor	28	8	Urbano atractor
16	3	Rural expulsor	21	10	Urbano expulsor	29	1	Promedio
16	4	Rural expulsor	21	11	Urbano atractor	29	2	Urbano expulsor
16	5	Rural expulsor	21	12	Urbano atractor	29	3	Promedio
16	6	Rural expulsor	21	13	Rural expulsor	30	1	Rural estable
16	7	Rural expulsor	21	14	Rural expulsor	30	2	Rural estable
16	8	Urbano expulsor	21	15	Promedio	30	3	Rural estable
16	9	Promedio	21	16	Rural estable	30	4	Urbano atractor
16	10	Promedio	22	1	Rural estable	30	5	Rural expulsor
16	11	Rural expulsor	22	2	Promedio	30	6	Rural estable
16	12	Rural expulsor	22	3	Urbano atractor	30	7	Rural estable
17	1	Promedio	22	4	Promedio	30	8	Rural expulsor
17	2	Promedio	23	1	Urbano altamente atractor	30	9	Rural estable
17	3	Promedio	23	2	Promedio	30	10	Urbano atractor
17	4	Promedio	23	3	Urbano altamente atractor	30	11	Urbano expulsor
17	5	Promedio	24	1	Rural expulsor	30	12	Urbano expulsor
18	1	Rural estable	24	2	Promedio	30	13	Rural estable
18	2	Promedio	24	3	Rural expulsor	30	14	Rural expulsor
18	3	Promedio	24	4	Rural expulsor	30	15	Promedio
19	1	Urbano atractor	24	5	Urbano atractor	30	16	Promedio
19	2	Urbano atractor	24	6	Urbano atractor	30	17	Rural estable
19	3	Urbano atractor	24	7	Rural estable	30	18	Rural estable
19	4	Urbano expulsor	25	1	Rural estable	30	19	Rural estable
19	5	Urbano expulsor	25	2	Promedio	30	20	Rural estable
19	6	Urbano expulsor	25	3	Promedio	30	21	Rural estable
19	7	Urbano expulsor	25	4	Promedio	31	1	Promedio
19	8	Urbano expulsor	25	5	Urbano expulsor	31	2	Promedio
19	9	Rural expulsor	25	6	Promedio	31	3	Urbano atractor
19	10	Promedio	25	7	Promedio	31	4	Promedio
19	11	Urbano expulsor	25	8	Urbano expulsor	31	5	Promedio
19	12	Promedio	26	1	Promedio	32	1	Rural expulsor
20	1	Promedio	26	2	Urbano atractor	32	2	Rural expulsor
20	2	Rural estable	26	3	Urbano atractor	32	3	Rural expulsor
20	3	Promedio	26	4	Promedio	32	4	Rural expulsor

A.4 Estratificación de secciones

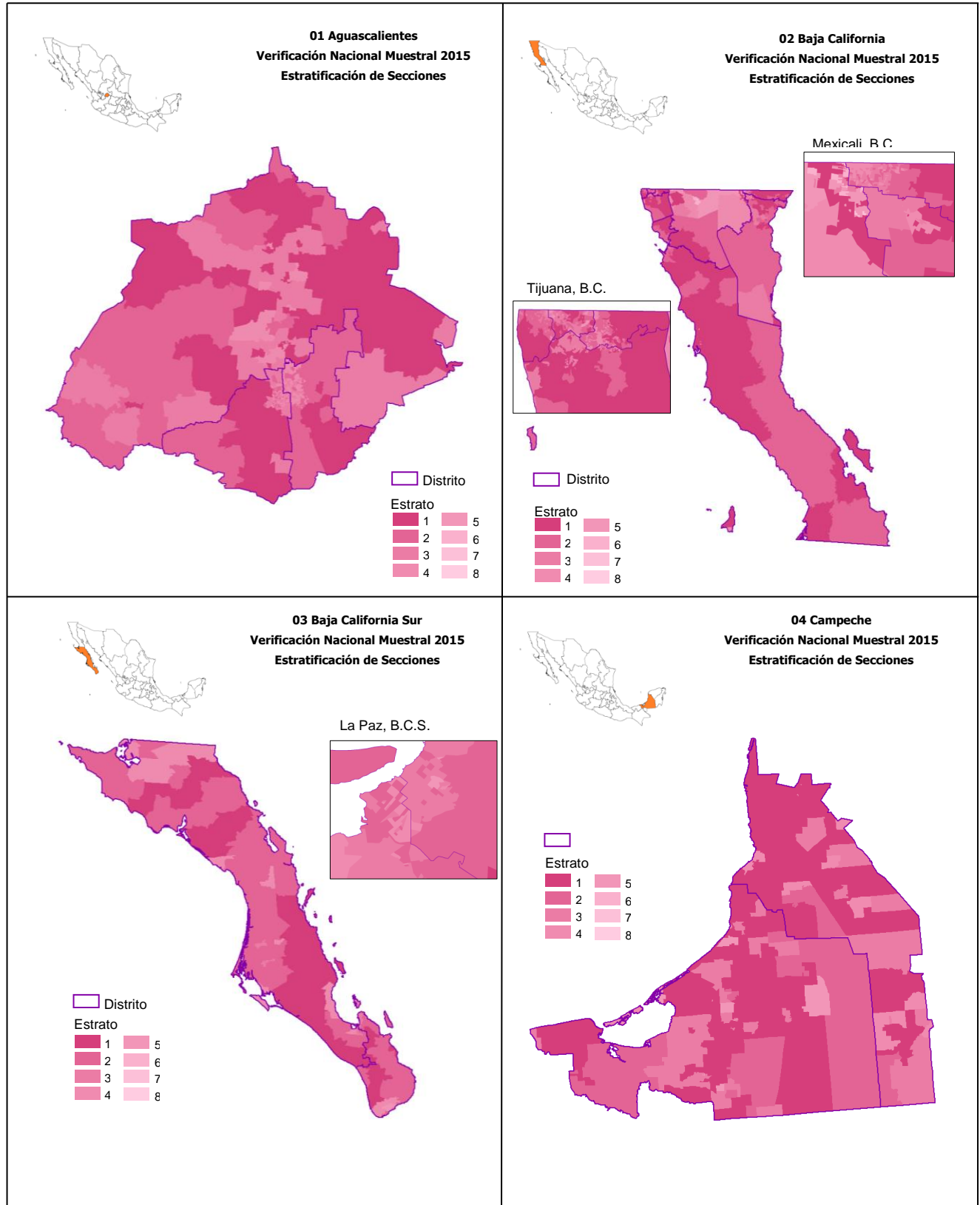

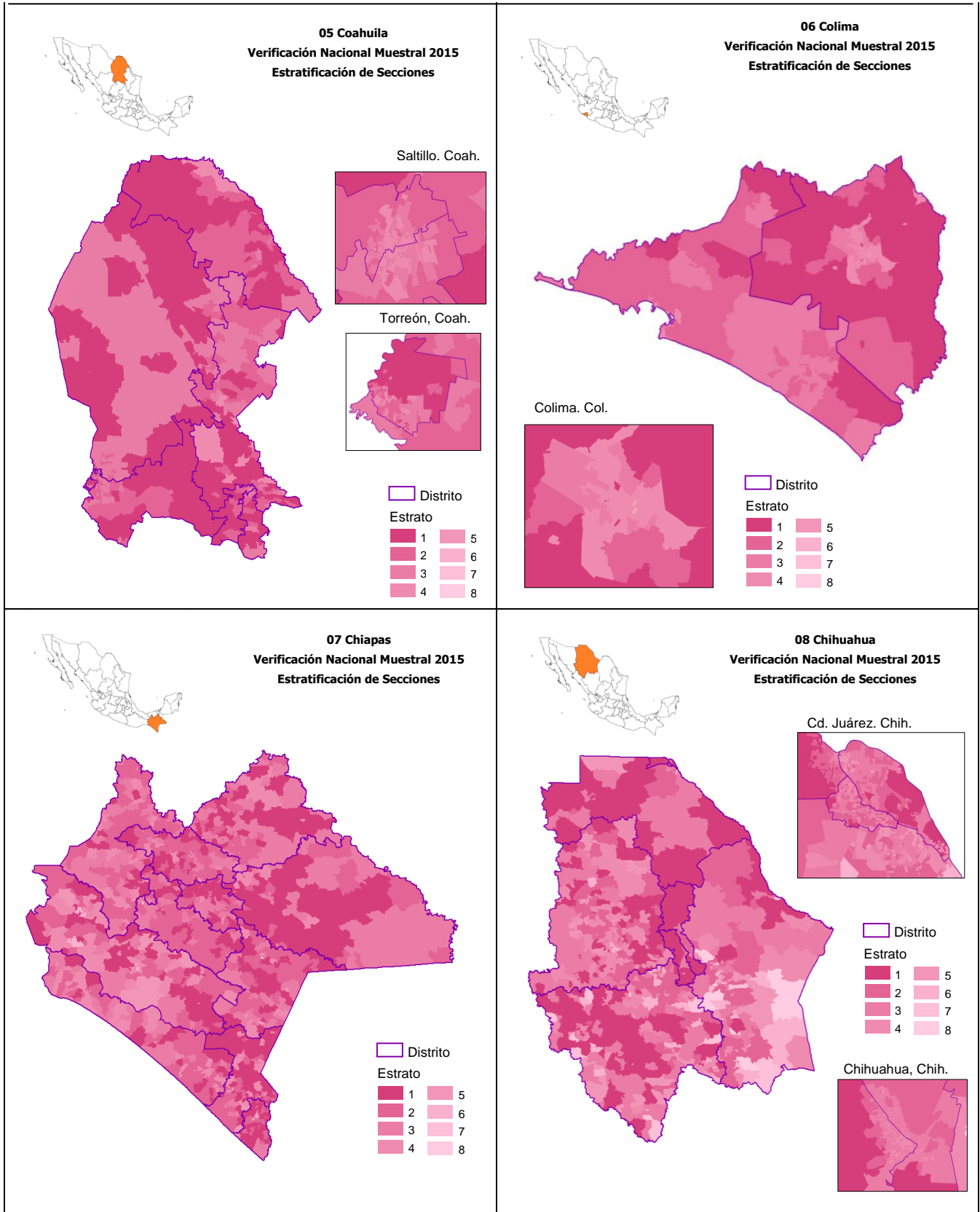

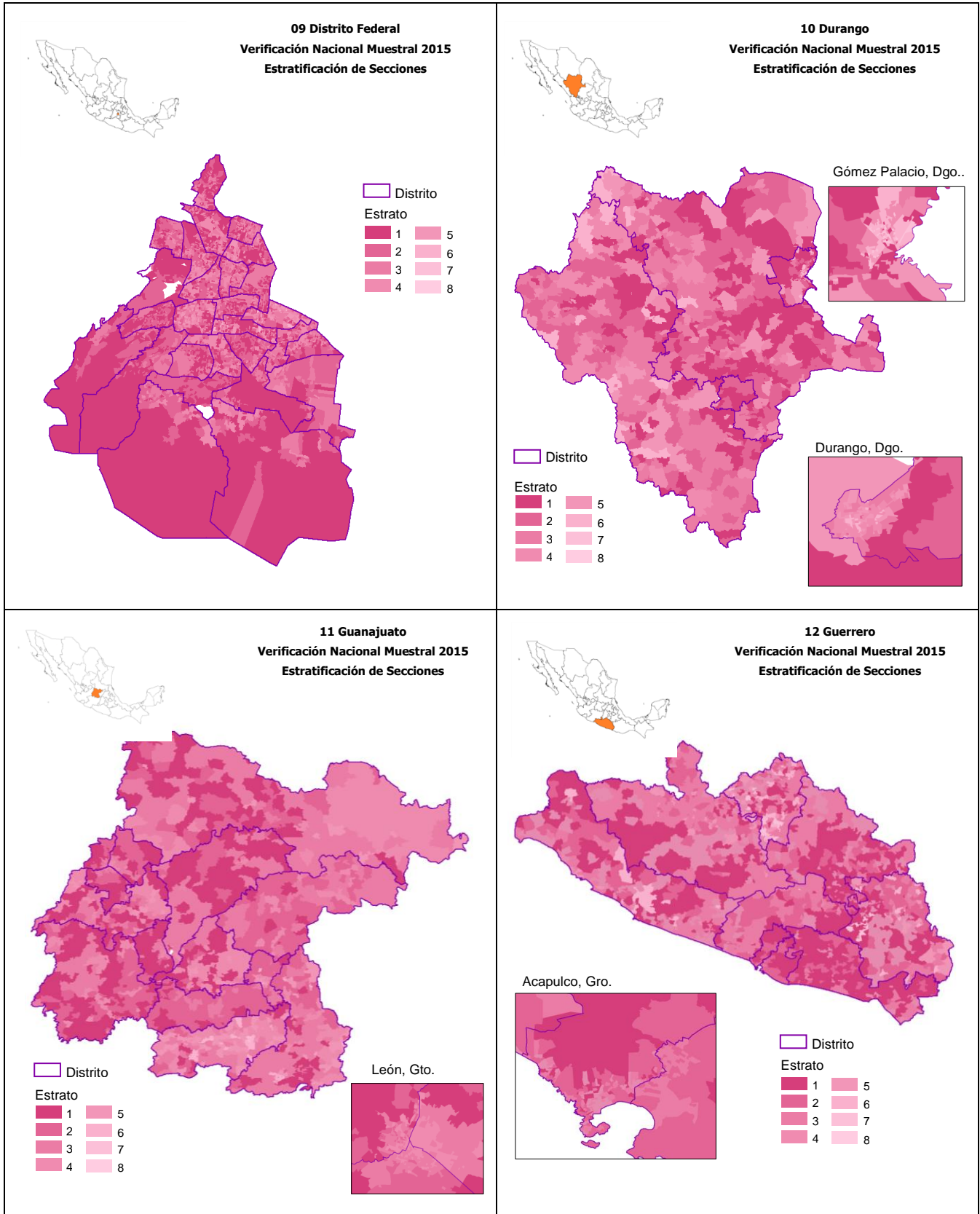

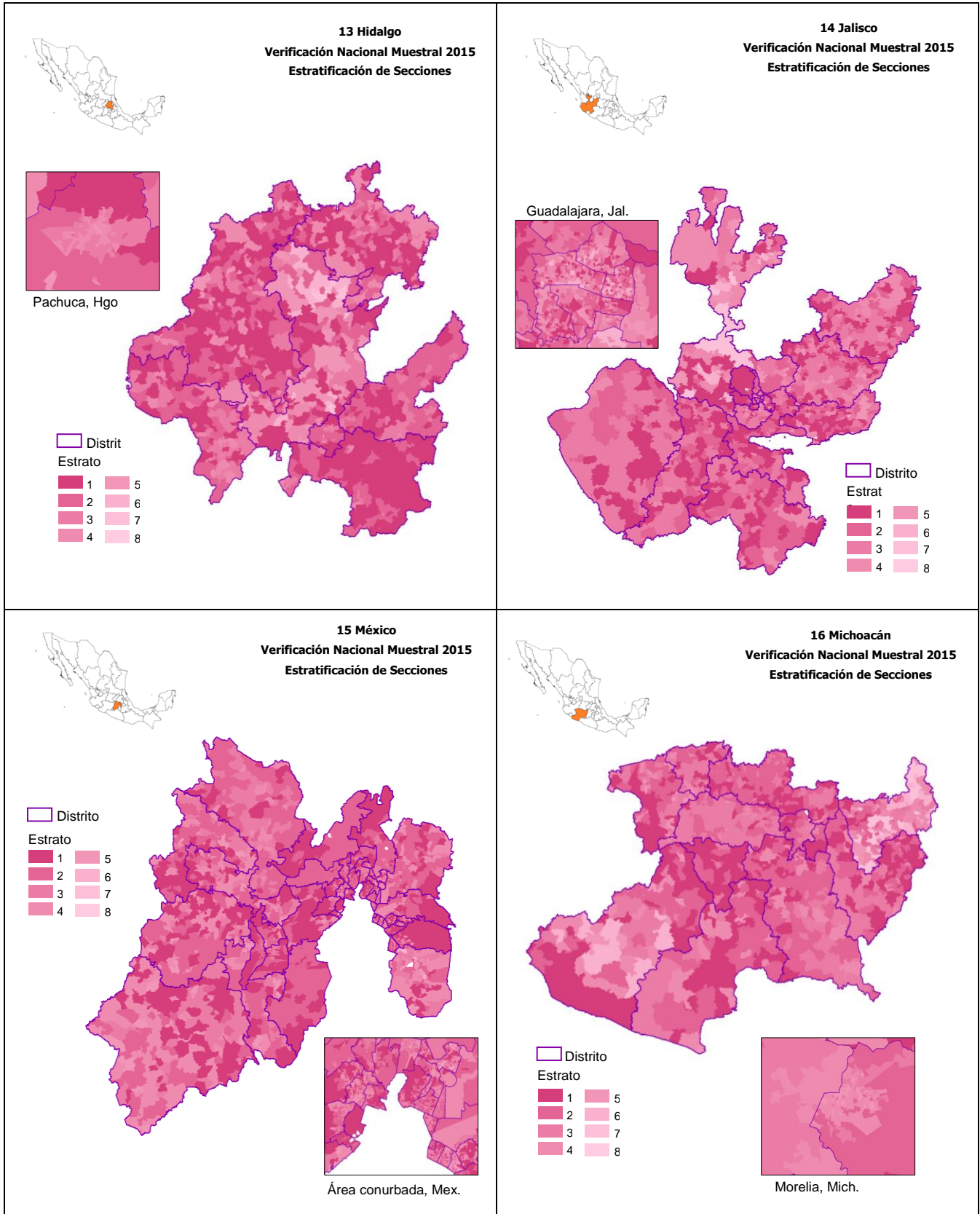

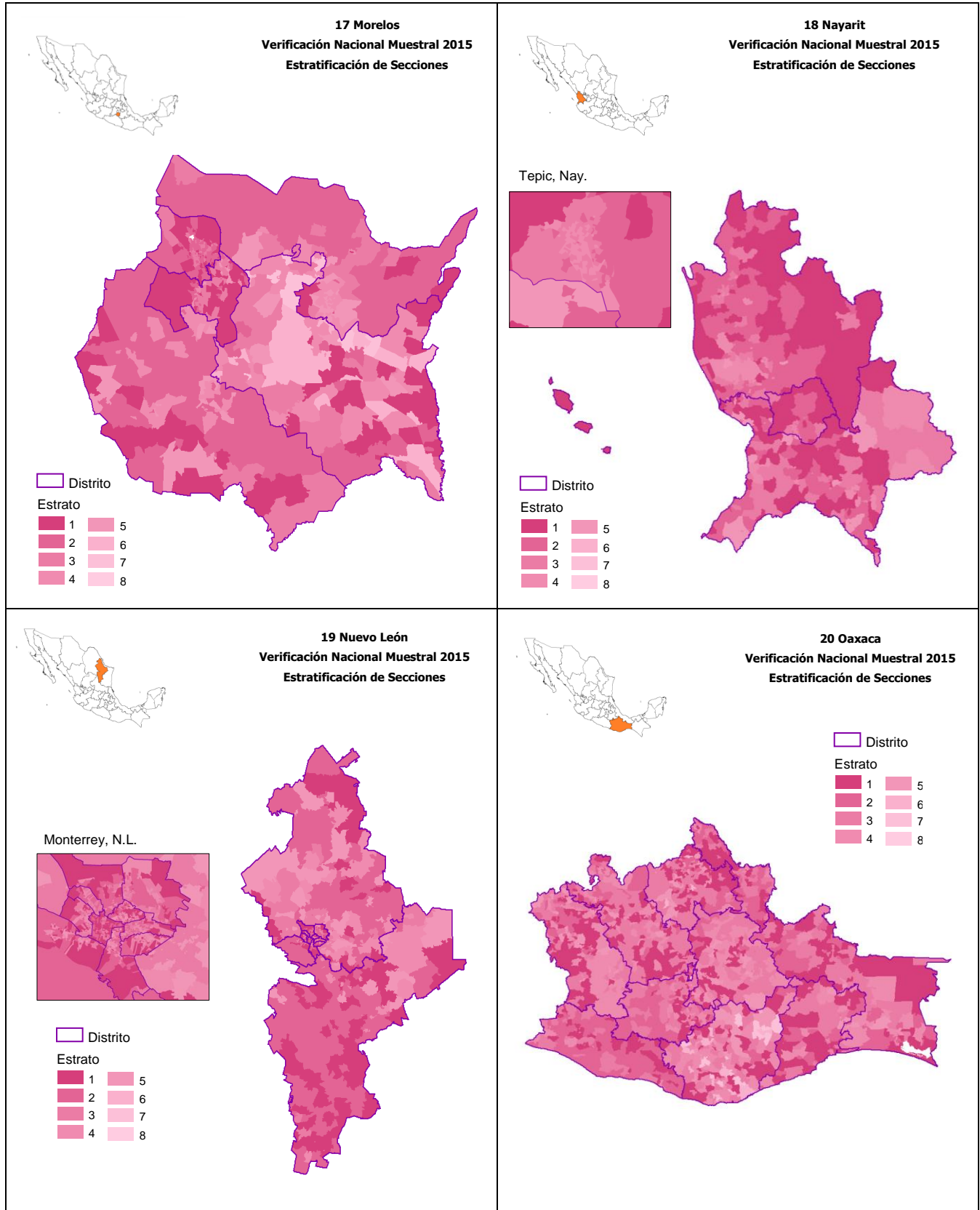

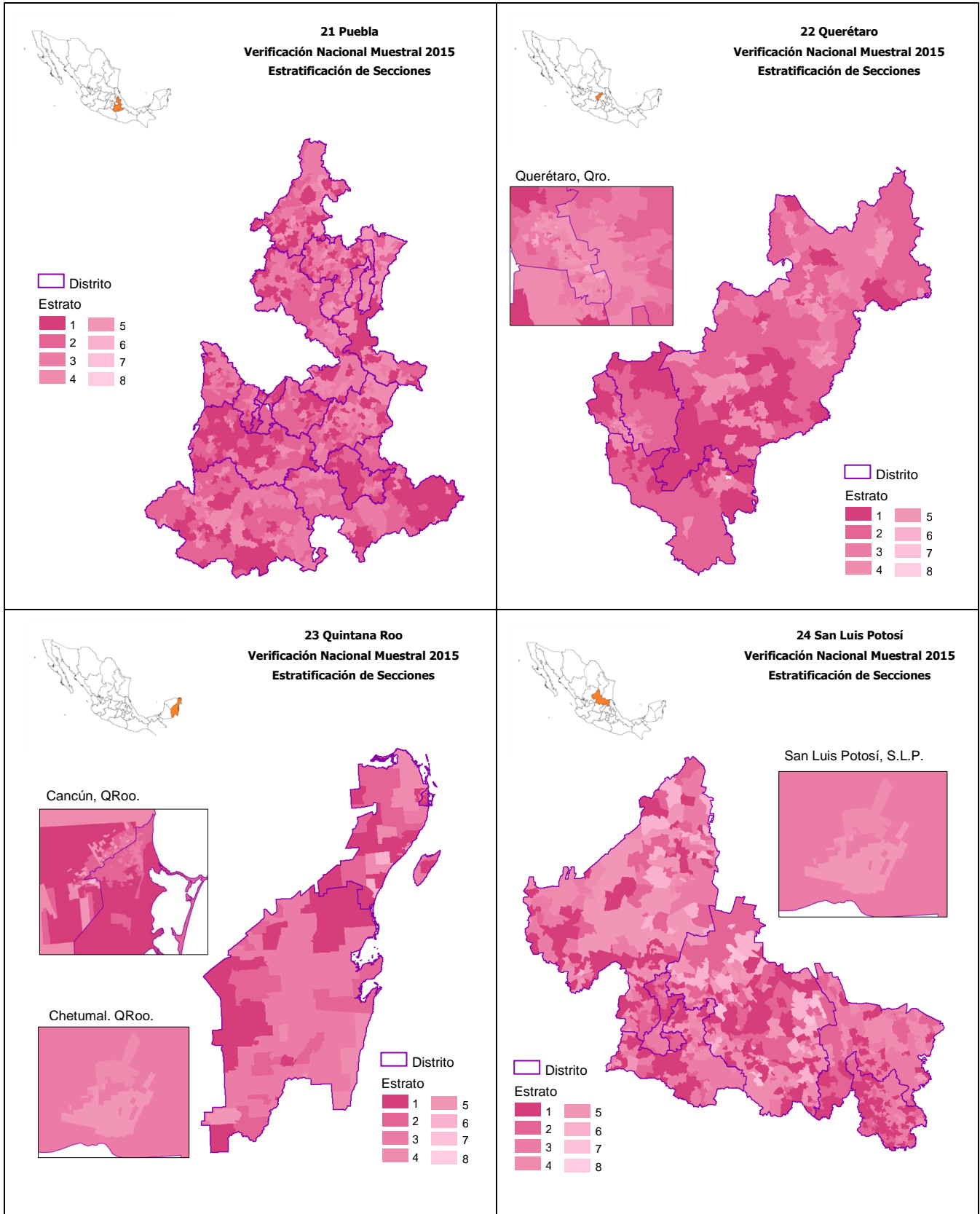

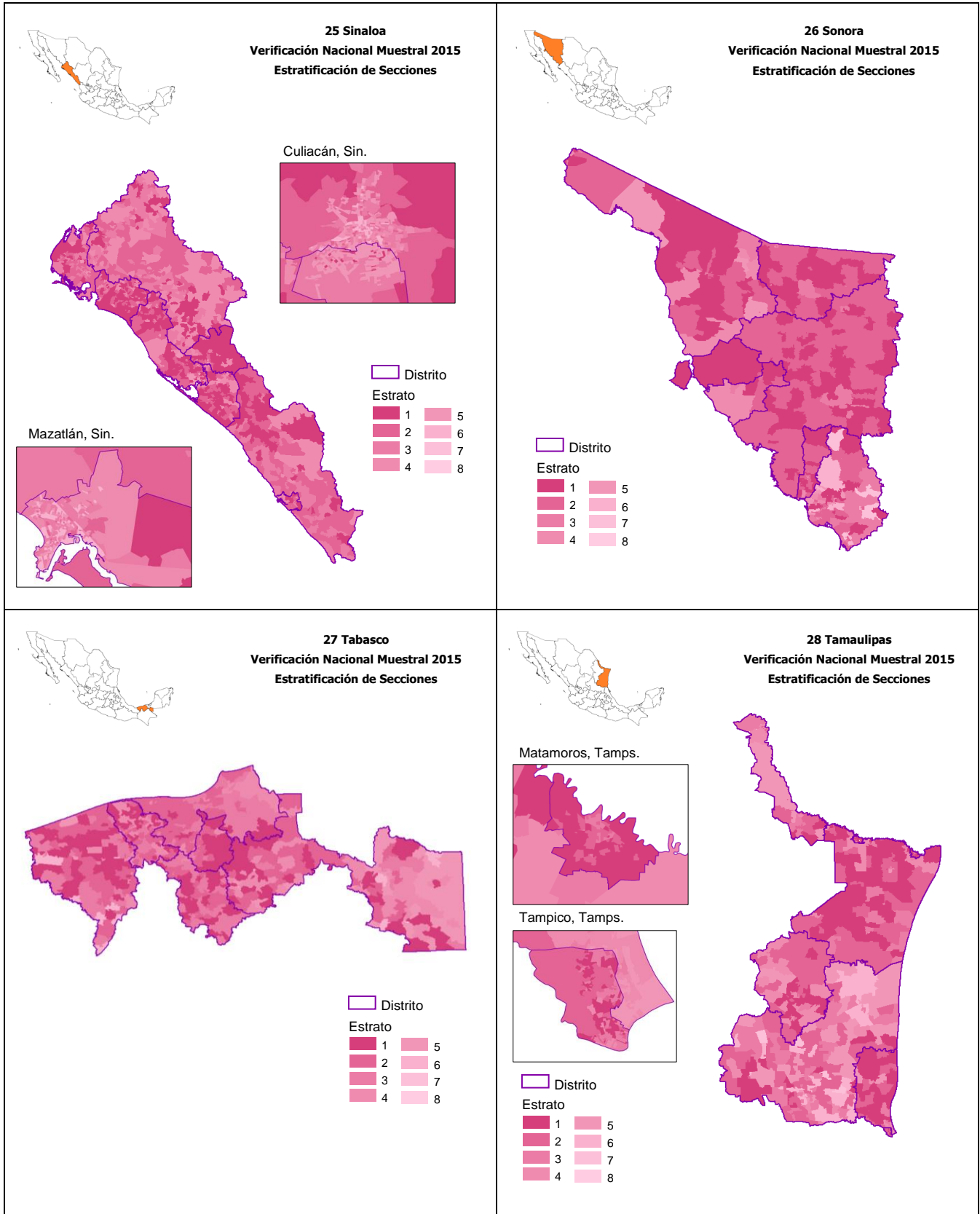

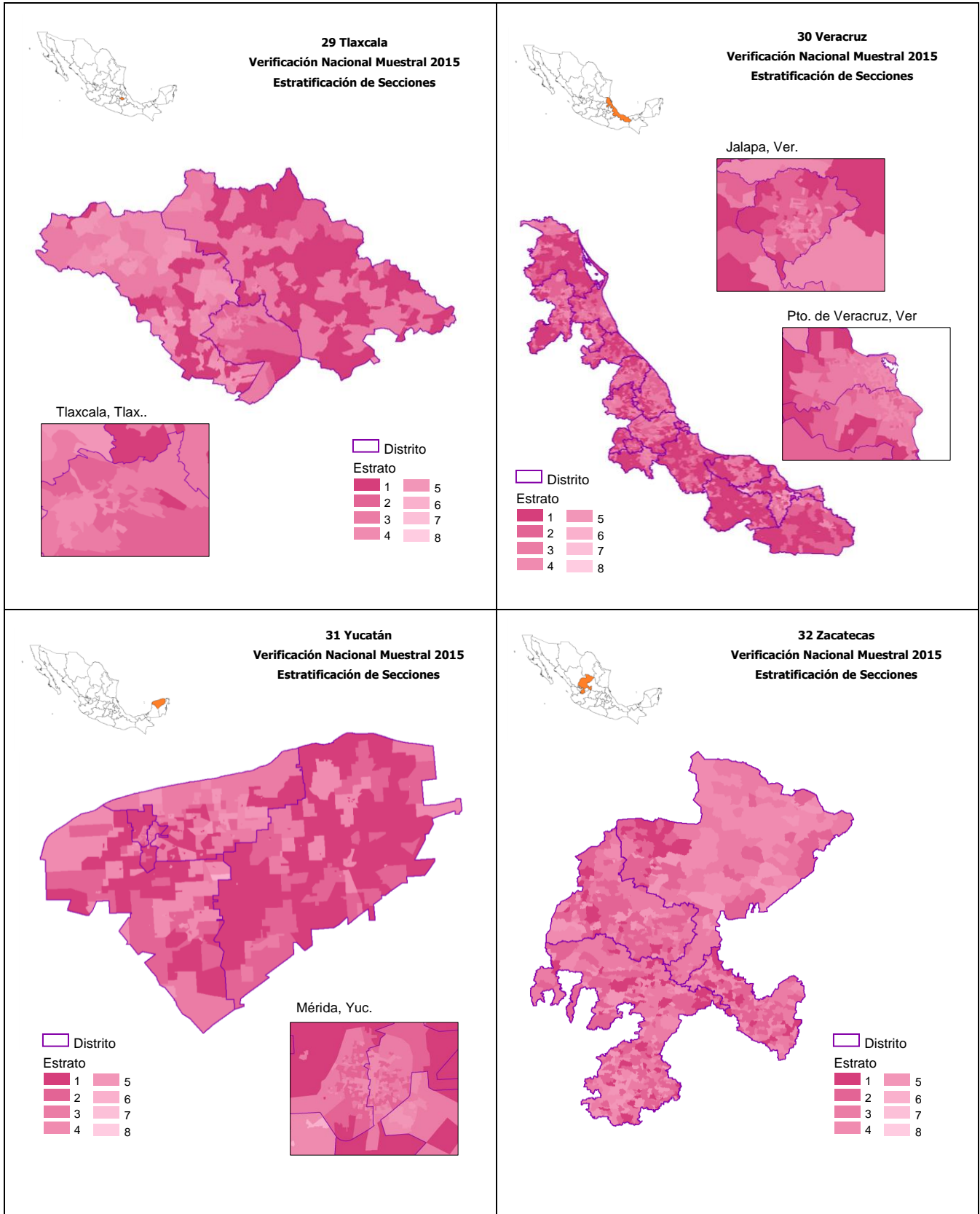

A.5 Cuestionario



VERIFICACIÓN NACIONAL MUESTRAL, 2015
CÉDULA DE CIUDADANOS EN EL PADRÓN ELECTORAL

0002

ENTIDAD: **PRELENADO** DISTRITO: **PREL** MUNICIPIO: **PRELENADO** SECCIÓN: **PRELENA**

DATOS DEL CIUDADANO	
FOTOGRAFIA	NOMBRE: PRELENADO
	CLAVE DE ELECTOR: PRELENADO
	FECHA DE ÚLTIMO TRÁMITE: PRELENADO
	ENTIDAD DE NACIMIENTO: PRELENADO
APELLIDO PATERNO: PRELENADO	EDAD ACTUAL: PRELENADO
APELLIDO MATERNO: PRELENADO	FECHA DE VISITA _____
	Día Mes Año

1. LOCALIZACIÓN Y DATOS DEL DOMICILIO	
<p>1.1 Anota si localizaste el domicilio</p> <p>1. Si se localizó (pasa a 1.3) <input type="checkbox"/> Código <input type="checkbox"/></p> <p>2. No se localizó (pasa a 1.2) <input type="checkbox"/></p>	<p>1.2 Anota si reconocieron al ciudadano en cuestión</p> <p>1. Si lo reconocen (pasa a 10.1) <input type="checkbox"/> Código <input type="checkbox"/></p> <p>2. No lo reconocen (pasa a 4.3) <input type="checkbox"/></p>
<p>1.3 Revisa los datos y anota el código correspondiente</p>	
<p>SECCIÓN: PRELENADO</p> <p>MANZANA ELECTORAL: PRELENADO</p> <p>LOCALIDAD: PRELENADO</p> <p>COLONIA: PRELENADO</p> <p>CALLE: PRELENADO</p> <p>NÚMERO EXTERIOR: PRELENADO</p> <p>NÚMERO INTERIOR: PRELENADO</p>	<p>1. Correcto ó 2. Incorrecto (anota el dato correcto) Pasa a 2.1</p> <p><input type="checkbox"/></p> <p><input type="checkbox"/></p> <p><input type="checkbox"/></p> <p><input type="checkbox"/></p> <p><input type="checkbox"/></p> <p><input type="checkbox"/></p>

2. CARACTERÍSTICAS DEL DOMICILIO	
<p>2.1 Indica qué uso tiene el domicilio</p> <p>1. Vivienda particular</p> <p>2. Vivienda colectiva _____ Especifica _____</p> <p>3. Edificación en construcción</p> <p>4. Lote baldío</p> <p>5. Otro uso _____ Especifica _____</p> <p style="text-align: right;">Pasa a 2.2 <input type="checkbox"/> Código <input type="checkbox"/></p>	
<p>2.2 ¿Está habitado?</p> <p>1. Sí (pasa a 3.1) <input type="checkbox"/> Código <input type="checkbox"/></p> <p>2. No (pasa a 4.2) <input type="checkbox"/></p>	

6. LUGAR DE RESIDENCIA DEL CIUDADANO	
<p>6.1 ¿Vive (nombre del ciudadano prellenado) en el domicilio?</p> <p>1. Si vive, informó ciudadano en cuestión (pasa a 6.2) <input type="checkbox"/></p> <p>2. Si vive, indicó informante adecuado (pasa a 8.1) <input type="checkbox"/> Código <input type="checkbox"/></p> <p>3. No vive (pasa a 7.1) <input type="checkbox"/></p>	
<p>6.2 ¿Hace un año, en febrero de 2014, el ciudadano vivía en este domicilio?</p> <p>1. Si <input type="checkbox"/> Código <input type="checkbox"/></p> <p>2. No <input type="checkbox"/></p> <p style="text-align: center;">Pasa a 11.1</p>	

3. REALIZACIÓN DE LA ENTREVISTA EN EL DOMICILIO	
<p>3.1 Anota si realizaste la entrevista, el día y la hora de la visita</p> <p>1ª Visita Fecha: _____ Hora: _____ 2ª Visita Fecha: _____ Hora: _____ 3ª Visita Fecha: _____ Hora: _____</p> <p><input type="checkbox"/> Código <input type="checkbox"/> <input type="checkbox"/> Código <input type="checkbox"/> <input type="checkbox"/> Código <input type="checkbox"/></p>	
<p>1. Si con el ciudadano en cuestión (pasa a 5.1)</p> <p>2. Si con un informante (pasa a 4.1)</p> <p>3. No, por ausencia de ocupantes</p> <p>4. No, por informante inadecuado</p> <p>5. No, por rechazo</p> <p>6. No hubo informante (fin de llenado)</p> <p style="text-align: right;">Programa cita y en 3ª visita; habilita informante y pasa a 4.1</p>	

7. CAUSA DE NO RESIDENCIA DEL CIUDADANO	
<p>7.1 ¿Por qué causa no vive el ciudadano en el domicilio?</p> <p>1. Cambió de domicilio (pasa a 7.2)</p> <p>2. Nunca ha vivido aquí (pasa a 7.3)</p> <p>3. Falleció (pasa a 9.1)</p> <p>4. Otra _____ Especifica y pasa a 10.1 <input type="checkbox"/> Código <input type="checkbox"/></p>	

4. RECONOCIMIENTO DEL CIUDADANO	
<p>4.1 Anota si reconocen al ciudadano en cuestión en el domicilio de la cédula</p> <p>1. Si lo reconocen (pasa a 5.1) <input type="checkbox"/> Código <input type="checkbox"/></p> <p>2. No lo reconocen (pasa a 4.2) <input type="checkbox"/></p>	

<p>7.2 ¿Hace un año, en febrero de 2014, el ciudadano vivía en este domicilio?</p> <p>1. Si <input type="checkbox"/> Código <input type="checkbox"/></p> <p>2. No <input type="checkbox"/></p> <p style="text-align: center;">Pasa a 7.3</p>	
--	--

<p>4.2 Anota si los vecinos reconocen al ciudadano en cuestión</p> <p>1. Si lo reconocen (pasa a 6.1) <input type="checkbox"/> Código <input type="checkbox"/></p> <p>2. No lo reconocen (pasa a 4.3) <input type="checkbox"/></p>	
--	--

<p>7.3 ¿El ciudadano vive en... (lee las opciones)</p> <p>1. este municipio? (pasa a 7.4)</p> <p>2. otro municipio de la entidad? <input type="checkbox"/> Pasa a 10.1</p> <p>3. otra entidad? <input type="checkbox"/></p> <p>4. otro país? (pasa a 7.5) <input type="checkbox"/> Código <input type="checkbox"/></p> <p>5. No sabe (pasa a 10.1) <input type="checkbox"/></p>	
---	--

<p>4.3 Anota nombre y domicilio de los informantes</p> <p>..... NOMBRE DOMICILIO</p> <p>..... NOMBRE DOMICILIO</p> <p style="text-align: center;">Pasa a 10.1</p>	
---	--

<p>7.4 ¿Me puede proporcionar el domicilio actual del ciudadano?</p> <p>1. Sí, (solicita los datos) _____</p> <p style="text-align: center;">CALLE</p> <p>..... No. EXTERIOR No. INTERIOR COLONIA O LOCALIDAD</p> <p><input type="checkbox"/> Código <input type="checkbox"/></p> <p>2. No <input type="checkbox"/></p> <p style="text-align: center;">Pasa a 10.1</p>	
--	--

5. TENENCIA DE LA CREDENCIAL	
<p>5.1 ¿Tiene credencial para votar?</p> <p>1. Si tiene (pasa a 6.1) <input type="checkbox"/> Código <input type="checkbox"/></p> <p>2. No tiene (pasa a 5.2) <input type="checkbox"/></p> <p>3. No sabe (pasa a 6.1) <input type="checkbox"/></p>	

<p>7.5 ¿En qué país o ciudad vive el ciudadano?</p> <p>1. Estados Unidos _____ ANOTA CIUDAD _____</p> <p>2. Otro país _____ ANOTA PAÍS ANOTA CIUDAD</p> <p>3. No sabe <input type="checkbox"/> Código <input type="checkbox"/></p> <p style="text-align: center;">Pasa a 10.1</p>	
---	--

<p>5.2 ¿Por qué no tiene credencial?</p> <p>1. Extravío, robo, destrucción } Pasa a 6.1 <input type="checkbox"/> Código <input type="checkbox"/></p> <p>2. Está en trámite <input type="checkbox"/></p>	
---	--

TÉCNICO CARTÓGRAFO	
<p>Revisa 7.4 y asigna un código</p> <p>1. El domicilio pertenece a la sección (PRELENADO) <input type="checkbox"/></p> <p>2. El domicilio está fuera de la sección (PRELENADO) <input type="checkbox"/></p> <p>3. No se puede definir <input type="checkbox"/> Código <input type="checkbox"/></p>	

8. CAUSA DE AUSENCIA DEL CIUDADANO	
8.1 ¿Se encuentra el ciudadano en cuestión?	
1. Sí (pasa a 8.2)	Código
2. No (pasa a 8.3)	<input type="checkbox"/>
8.2 ¿Por qué motivo no contestó la entrevista?	
1. Enfermedad	
2. Se negó	
3. Otra causa	_____
	Especifica _____ Código
	Pasa a 10.1
8.3 ¿Por qué motivo no se encuentra (nombre del ciudadano prellenado), en la vivienda?	
1. Está trabajando	
2. Está estudiando	
3. Está enfermo u hospitalizado	
4. Otra causa	_____
	Especifica _____ Código
	Pasa a 8.4
8.4 En este momento, ¿el ciudadano se encuentra en... (lee las opciones)	
1. éste municipio?	} Pasa a 8.6
2. otro municipio de la entidad?	
3. otra entidad?	
4. otro país? (pasa a 8.5)	
5. No sabe (pasa a 8.6)	Código
	<input type="checkbox"/>
8.5 ¿En qué país o ciudad está el ciudadano?	
1. Estados Unidos ANOTA CIUDAD
2. Otro país ANOTA PAÍS ANOTA CIUDAD
3. No sabe	Código
	<input type="checkbox"/>
	Pasa a 8.6
8.6 ¿Cuánto tiempo tarda en regresar el ciudadano?	
1. Menos de un día	
2. De 1 a 31 días	
3.	<input type="text"/>
4.	MESES <input type="text"/> ANOS <input type="text"/> MESES <input type="text"/>
5. No sabe	Código
	<input type="checkbox"/>
	Pasa a 8.7
8.7 ¿Hace un año, en febrero de 2014, el ciudadano vivía en este domicilio?	
1. Sí	Código
2. No	<input type="checkbox"/>
	Pasa a 10.1

9. CIUDADANO FALLECIDO	
9.1 ¿Tiene el Acta de Defunción?	
1. Sí (pasa a 9.2)	Código
2. No (pasa a 9.4)	<input type="checkbox"/>
9.2 ¿Me puede dar una copia?	
1. Sí (pasa a 10.1)	Código
2. No (pasa a 9.3)	<input type="checkbox"/>
9.3 ¿Podría mostrarme el acta?	
1. Sí (anota los siguientes datos y pasa a 10.1)	
Fecha de registro _____ Oficialia _____	
DIA MES AÑO	
Número de libro _____ Número de acta _____	
Municipio _____ Entidad _____	
	Código
	<input type="checkbox"/>
2. No (pasa a 9.4)	
9.4 ¿En qué estado de la República o País ocurrió la defunción?	
1. Entidad Anota nombre
2. País Anota nombre
3. No sabe	Código
	<input type="checkbox"/>
	Pasa a 10.1

10 TIPO DE INFORMANTE	
10.1 ¿Quién proporcionó la información?	
1. Ciudadano en cuestión (pasa a 11.1)	} Pasa a 12.1
2. Informante familiar (anota parentesco)	
3. Informante no familiar	
	Código
	<input type="checkbox"/>

11. OPINIÓN SOBRE EL SERVICIO RECIBIDO EN MÓDULO	
11.1 En (mes y año prellenado) tramitó su credencial ¿Cómo lo atendieron en el módulo?	
1. Muy bien	Código
2. Bien	
3. Regular	
4. Mal	<input type="checkbox"/>
5. Muy mal	
6. No recuerdo	
	Pasa a 11.2
11.2 ¿Antes de ir al módulo, conocía los requisitos para solicitar su credencial?	
1. Sí (pasa a 11.3)	Código
2. No (pasa a 11.4)	
3. No recuerdo (pasa a 11.6)	
	<input type="checkbox"/>
11.3 ¿Por qué medio se enteró de los requisitos?	
1. Cartel, poster, mantas	<input type="checkbox"/>
2. Internet	<input type="checkbox"/>
3. Notificación en Domicilio	<input type="checkbox"/>
4. Perifoneo	<input type="checkbox"/>
5. Por visita previa al módulo	<input type="checkbox"/>
6. Por un conocido	<input type="checkbox"/>
7. Otro	<input type="checkbox"/>
	Especifica _____
	Pasa a 11.4
11.4 ¿Cuántas veces fue al módulo para poder realizar su solicitud de credencial?	11.5 ¿Cuántas veces acudió al módulo para recoger su credencial?
Número de visitas _____	Número de visitas _____
Pasa a 11.5	Pasa a 11.6
Generalmente el horario de los módulos es de lunes a viernes.	
11.6 ¿Le convendría que abra otros días?	
1. Sí (pasa a 11.7)	<input type="checkbox"/>
2. No (pasa a 11.8)	
11.7 ¿Le gustaría que el módulo abra... (lee las opciones)	
1. sábados?	Código
2. domingos?	
3. sábados y domingos?	
	<input type="checkbox"/>
	Pasa a 11.8
Generalmente los módulos abren de 8 a 15 horas.	
11.8 ¿Le convendría que el módulo ampliara el horario?	
1. Sí (pasa a 11.9)	<input type="checkbox"/>
2. No (pasa a 11.10)	
11.9 ¿Le gustaría que el módulo ampliara su horario por...	
1. la mañana?	Código
2. la tarde?	
	<input type="checkbox"/>
	Pasa a 11.10
11.10 ¿Le gustaría que el módulo viniera más seguido?	
1. Sí	Código
2. No	
	<input type="checkbox"/>
	Pasa a 12.1

12. DATOS DEL INFORMANTE	
12.1 Indica en dónde se realizó la entrevista	
1. En el domicilio de referencia	
2. En otro domicilio (anótalo) _____	
CALLE _____	
No. EXTERIOR _____	No. INTERIOR _____
COLONIA O LOCALIDAD _____	
	Código
	<input type="checkbox"/>
	Pasa a 12.2
12.2 ¿Cuánto tiempo tiene usted de vivir en su domicilio?	
<input type="text"/> ANOS <input type="text"/> MESES	
	Pasa a 12.3
12.3 ¿Me puede decir su nombre(s) y apellidos?	

	Pasa a 12.4
12.4 ¿Me puede proporcionar su firma o huella?	
1. Sí	_____
2. No	_____
	Especifica _____ Código
	<input type="checkbox"/>
	Fin de llenado

VISITADOR	
NOMBRE _____	
FIRMA _____	

Índice de cuadros

Cuadro 1.	Situación de residencia y causa de no residencia en el domicilio de registro de los ciudadanos inscritos en la Lista Nominal y Padrón, 2015.....	19
Cuadro 2.	Residentes habituales inscritos en la Lista Nominal y Padrón ausentes al momento de la entrevista según causa y tiempo de ausencia, y lugar en el que se encontraban, 2015.....	20
Cuadro 3.	Evolución de la situación de residencia y las causas de no residencia en el domicilio de registro de los ciudadanos inscritos en la Lista Nominal y Padrón 1996 a 2015	21
Cuadro 4.	Comparación de la situación de residencia y causa de no residencia en el domicilio de registro de los ciudadanos inscritos en la Lista Nominal, 2014 y 2015	27
Cuadro 5.	Comparación de los residentes habituales inscritos en la Lista Nominal ausentes al momento de la entrevista según causa y tiempo de ausencia, y lugar en el que se encontraban 2014 y 2015.....	28
Cuadro 6.	Situación de residencia y causa de no residencia en el domicilio de registro de los ciudadanos inscritos en la Lista Nominal, informo ciudadano en cuestión, 2015.....	29
Cuadro 7.	Situación de residencia y causa de no residencia en el domicilio de registro de los ciudadanos inscritos en la Lista Nominal, informante adecuado, 2015	30
Cuadro 8.	Residentes en la sección de la Lista Nominal por sexo y edad, 2015	31
Cuadro 9.	Residentes en el domicilio de la Lista Nominal por sexo y edad, 2015	32
Cuadro 10.	Cambio de domicilio no reportado por sexo y edad, 2015.....	33
Cuadro 11.	Cambio de domicilio al mismo municipio por sexo y edad, 2015.....	34
Cuadro 12.	Cambio de domicilio a otro municipio dentro del mismo estado por sexo y edad, 2015 ...	35
Cuadro 13.	Cambio de domicilio a otro estado por sexo y edad, 2015	36
Cuadro 14.	Cambio de domicilio a otro país por sexo y edad, 2015.....	37
Cuadro 15.	Destino del cambio no especificado por sexo y edad, 2015.....	38
Cuadro 16.	Fallecidos en Lista Nominal por sexo y edad, 2015	39
Cuadro 17.	Situación de residencia y causa de no residencia en el domicilio de registro de los ciudadanos inscritos en la Lista Nominal en secciones urbanas, 2015.....	41
Cuadro 18.	Residentes habituales inscritos en la Lista Nominal ausentes al momento de la entrevista según causa y tiempo de ausencia, y lugar en el que se encontraban en secciones urbanas, 2015.....	42
Cuadro 19.	Situación de residencia y causa de no residencia en el domicilio de registro de los ciudadanos inscritos en la Lista Nominal en secciones no urbanas, 2015	43
Cuadro 20.	Residentes habituales inscritos en la Lista Nominal ausentes al momento de la entrevista según causa y tiempo de ausencia, y lugar en el que se encontraban en secciones no urbanas, 2015.....	44
Cuadro 21.	Residentes en la sección de registro por entidad federativa	45
Cuadro 22.	Residentes en el domicilio de registro por entidad federativa.....	46
Cuadro 23.	Cambio de domicilio no reportado por entidad federativa.....	47
Cuadro 24.	Cambio de domicilio no reportado hacia el mismo municipio por entidad federativa	48
Cuadro 25.	Cambio de domicilio no reportado hacia otro municipio del mismo estado por entidad federativa.....	49
Cuadro 26.	Cambio de domicilio no reportado hacia otro estado por entidad federativa	50
Cuadro 27.	Cambio de domicilio no reportado hacia otro país por entidad federativa	51
Cuadro 28.	Destino del cambio no especificado por entidad federativa	52
Cuadro 29.	Fallecidos con registro en Lista Nominal por entidad federativa	53
Cuadro 30.	Reconocidos que no han vivido en el domicilio de registro por entidad federativa	54
Cuadro 31.	Residentes con domicilio mal ubicado por entidad federativa	55
Cuadro 32.	Otra causa de no residencia en el domicilio por entidad federativa	56
Cuadro 33.	Causa de no residencia no especificada por entidad federativa	57
Cuadro 34.	Error de sección de los registros en Lista Nominal por entidad federativa	58
Cuadro 35.	Ciudadanos no reconocidos con registro en la Lista Nominal por entidad federativa	59

Cuadro 36. Ciudadanos no reconocidos y el domicilio es vivienda habitada por entidad federativa ...	60
Cuadro 37. Ciudadanos no reconocidos y el domicilio es predio no habitado por entidad federativa .	61
Cuadro 38. Domicilios no localizados por entidad federativa	62
Cuadro 39. Residentes habituales ausentes al momento de la entrevista por entidad federativa	63
Cuadro 40. Residentes en la sección de registro por entidad federativa, 2014 y 2015	65
Cuadro 41. Residentes en el domicilio de registro por entidad federativa, 2014 y 2015	66
Cuadro 42. Cambio de domicilio no reportado por entidad federativa, 2014 y 2015	67
Cuadro 43. Cambio de domicilio no reportado hacia el mismo municipio por entidad federativa, 2014 y 2015	68
Cuadro 44. Cambio de domicilio no reportado hacia otro municipio del mismo estado por entidad federativa, 2014 y 2015	69
Cuadro 45. Cambio de domicilio no reportado hacia otro estado por entidad federativa, 2014 y 2015	70
Cuadro 46. Cambio de domicilio no reportado hacia otro país por entidad federativa, 2014 y 2015...	71
Cuadro 47. Destino del cambio no especificado por entidad federativa, 2014 y 2015	72
Cuadro 48. Fallecidos en Lista por entidad federativa, 2014 y 2015	73
Cuadro 49. Reconocidos que no han vivido en el domicilio por entidad federativa, 2014 y 2015	74
Cuadro 50. Residentes con domicilio mal ubicado por entidad federativa, 2014 y 2015.....	75
Cuadro 51. Otra causa de no residencia por entidad federativa, 2014 y 2015.....	76
Cuadro 52. Causa de no residencia no especificada por entidad federativa, 2014 y 2015.....	77
Cuadro 53. Error de sección de los registros en Lista por entidad federativa, 2014 y 2015.....	78
Cuadro 54. Ciudadanos no reconocidos en Lista por entidad federativa, 2014 y 2015.....	79
Cuadro 55. Ciudadanos no reconocidos y el domicilio es vivienda habitada por entidad federativa, 2014 y 2015	80
Cuadro 56. Ciudadanos no reconocidos y el domicilio es predio no habitado por entidad federativa, 2014 y 2015	81
Cuadro 57. Domicilios no localizados por entidad federativa, 2014 y 2015	82
Cuadro 58. Situación de residencia y causa de no residencia en el domicilio de registro de los ciudadanos inscritos en la Lista Nominal por tipo de distrito, 2015.....	83
Cuadro 59. Los 20 distritos con mayor valor del indicador residentes en la sección de la Lista Nominal	91
Cuadro 60. Los 20 distritos con mayor valor del indicador residentes en el domicilio de la Lista Nominal	92
Cuadro 61. Los 20 distritos con mayor valor del indicador cambio de domicilio no reportado	93
Cuadro 62. Los 20 distritos con mayor valor del indicador cambio de domicilio al mismo municipio ..	94
Cuadro 63. Los 20 distritos con mayor valor del indicador cambio de domicilio fuera del municipio ..	95
Cuadro 64. Los 20 distritos con mayor valor del indicador destino del cambio no especificado	96
Cuadro 65. Los 20 distritos con mayor valor del indicador ciudadanos no reconocidos con registro en la Lista Nominal	97
Cuadro 66. Situación de residencia y causa de no residencia en el domicilio de registro de los ciudadanos con credencial 09 y 12, 2015.....	101
Cuadro 67. Residentes habituales ausentes al momento de la entrevista según causa y tiempo de ausencia, y lugar en el que se encontraban, 2015.....	102
Cuadro 68. Residentes en la sección de registro por sexo y edad, estimaciones nacionales 2015	103
Cuadro 69. Residentes en el domicilio de registro por sexo y edad, estimaciones nacionales 2015 .	104
Cuadro 70. Cambios de domicilio no reportado por sexo y edad, estimaciones nacionales 2015	105
Cuadro 71. Cambio de domicilio no reportado hacia el mismo municipio por sexo y edad, estimaciones nacionales 2015.....	106
Cuadro 72. Cambio de domicilio no reportado hacia otro municipio del mismo estado por sexo y edad, estimaciones nacionales 2015	107
Cuadro 73. Cambio de domicilio no reportado hacia otro estado por sexo y edad, estimaciones nacionales 2015	108

Cuadro 74. Cambio de domicilio no reportado hacia otro país por sexo y edad, estimaciones nacionales 2015	109
Cuadro 75. Cambio de domicilio no reportado y no se sabe hacia dónde fue el cambio por sexo y edad, estimaciones nacionales 2015	110
Cuadro 76. Fallecidos con credencial 09 o 12 por sexo y edad, estimaciones nacionales 2015	111
Cuadro 77. Residentes en la sección de registro por entidad federativa	113
Cuadro 78. Residentes en el domicilio de registro por entidad federativa.....	114
Cuadro 79. Cambio de domicilio no reportado por entidad federativa	115
Cuadro 80. Cambio de domicilio no reportado hacia el mismo municipio por entidad federativa	116
Cuadro 81. Cambio de domicilio no reportado hacia otro municipio del mismo estado por entidad federativa.....	117
Cuadro 82. Cambio de domicilio no reportado hacia otro estado por entidad federativa	118
Cuadro 83. Cambio de domicilio no reportado hacia otro país por entidad federativa	119
Cuadro 84. Cambio de domicilio no reportado y no se sabe hacia dónde fue el cambio por entidad federativa.....	120
Cuadro 85. Fallecidos con credencial 09 o 12 por entidad federativa	121
Cuadro 86. Causa de no residencia no especificada por entidad federativa	122
Cuadro 87. Error en sección por entidad	123
Cuadro 88. Ciudadanos no reconocidos con registro 09 o 12 por entidad federativa.....	124
Cuadro 89. Ciudadanos no reconocidos y el domicilio es vivienda habitada por entidad federativa .	125
Cuadro 90. Ciudadanos no reconocidos y el domicilio es predio no habitado por entidad federativa	126
Cuadro 91. Domicilios no localizados por entidad federativa	127
Cuadro 92. Residentes habituales ausentes al momento de la entrevista por entidad federativa	128
Cuadro 93. Situación de residencia y causa de no residencia en el domicilio de registro de los ciudadanos inscritos con registro 09 o 12 por tipo de distrito, 2015	129
Cuadro 94. Situación de residencia y causa de no residencia en el domicilio de registro de los ciudadanos con credencial 15, 2015.....	139
Cuadro 95. Residentes habituales ausentes al momento de la entrevista según causa y tiempo de ausencia, y lugar en el que se encontraban, 2015.....	140
Cuadro 96. Situación de residencia y causa de no residencia en el domicilio de registro de los ciudadanos con credencial 15 en secciones urbanas, 2015	141
Cuadro 97. Residentes habituales de los ciudadanos con credencial 15 ausentes al momento de la entrevista según causa y tiempo de ausencia, y lugar en el que se encontraban en secciones urbanas, 2015.....	142
Cuadro 98. Situación de residencia y causa de no residencia en el domicilio de registro de los ciudadanos con credencial 15 en secciones no urbanas, 2015	143
Cuadro 99. Residentes habituales de los ciudadanos con credencial 15 ausentes al momento de la entrevista según causa y tiempo de ausencia, y lugar en el que se encontraban en secciones no urbanas, 2015.....	144
Cuadro 100. Situación de residencia y causa de no residencia en el domicilio de registro de los ciudadanos inscritos en la Lista Nominal por tipo de distrito, 2015.....	145
Cuadro 101. Opinión sobre el servicio recibido en el módulo, 2015	155
Cuadro 102. Preferencia de días y horarios de atención del módulo, 2015	156

ÁREAS PARTICIPANTES

DIRECCIÓN EJECUTIVA DEL REGISTRO FEDERAL DE ELECTORES

Supervisión general del proyecto

COORDINACIÓN DE OPERACIÓN EN CAMPO

Coordinación general del operativo

COORDINACIÓN DE PROCESOS TECNOLÓGICOS

Apoyo informático para la impresión de documentos

DIRECCIÓN DE DEPURACIÓN Y VERIFICACIÓN EN CAMPO

Planeación del operativo de campo, diseño de los cuestionarios, capacitación y control del operativo en campo

DIRECCIÓN DE ESTADÍSTICA

Diseño muestral, organización de la captura de información, estimación de indicadores y elaboración de informes de resultados

VOCALÉS DEL REGISTRO FEDERAL DE ELECTORES DE LAS JUNTAS LOCALES Y DISTRITALES EJECUTIVAS

Coordinación del operativo de campo en la entidad

PERSONAL DE LAS VOCALÍAS DEL REGISTRO FEDERAL DE ELECTORES EN LAS JUNTAS LOCALES Y DISTRITALES EJECUTIVAS

Capacitación y levantamiento de la información en campo

REPRESENTANTES DE LOS PARTIDOS POLÍTICOS REGISTRADOS ANTE LA COMISIÓN NACIONAL DE VIGILANCIA, CNV

Aprobación de las líneas generales de la planeación del proyecto y supervisión de las actividades durante las diferentes etapas del operativo

REPRESENTANTES DE LOS PARTIDOS POLÍTICOS REGISTRADOS ANTE LAS COMISIONES LOCALES Y DISTRITALES DE VIGILANCIA

Supervisión del operativo de campo