



Credencialización de los mexicanos en el extranjero



Credencialización de los mexicanos en el extranjero



INSTITUTO FEDERAL ELECTORAL • REGISTRO FEDERAL DE ELECTORES

ÍNDICE

ANTECEDENTES	3
POBLACIÓN DE ORIGEN MEXICANO EN EL MUNDO	6
POBLACIÓN DE ORIGEN MEXICANO EN ESTADOS UNIDOS DE AMÉRICA	8
CREDENCIALIZACIÓN DE LOS MEXICANOS EN ESTADOS UNIDOS DE AMÉRICA	13
DISTRIBUCIÓN DE MÓDULOS EN LAS CIUDADES CON ALTA DENSIDAD DE POBLACIÓN DE ORIGEN MEXICANO	20
ESCENARIOS PROPUESTOS PARA LA INSTALACIÓN DE MÓDULOS EN EUA	66
CREDENCIALIZACIÓN DE LOS MEXICANOS EN CANADÁ	76
CREDENCIALIZACIÓN DE LOS MEXICANOS EN EL RESTO DEL MUNDO	79
BIBLIOGRAFÍA	81
ANEXO 1. UBICACIÓN DE CIUDADES PARA LA INSTALACIÓN ÓPTIMA DE MAC'S EN EUA	82
ANEXO 2. UBICACIÓN DE CIUDADES PARA LA INSTALACIÓN MEDIA DE MAC'S EN EUA	91
ANEXO 3. UBICACIÓN DE CIUDADES PARA LA INSTALACIÓN MÍNIMA DE MAC'S EN EUA	96



ANTECEDENTES

A partir del año 1998 el Instituto Federal Electoral junto con instituciones nacionales e internacionales, han desarrollado diversas actividades en torno a la discusión del voto desde el extranjero como parte del interés en el debate político-electoral de los derechos políticos de los inmigrantes. La temática destacó en el seminario internacional que se llevo a cabo en agosto de ese año. Sin embargo, es hasta el 30 de junio de 2005 cuando se consolidó la posibilidad de implementar el voto postal para los mexicanos que radican fuera del territorio nacional.

Durante la discusión se analizaron diversas opciones referentes al tipo de votación, a la integración del Padrón de Electores Residentes en el Extranjero y la modalidad del voto. Se optó por el voto postal únicamente para la elección de Presidente de la República y la integración del listado nominal, previa solicitud de los ciudadanos que cumplieran las disposiciones señaladas en los artículos 313 y 314 del Código Federal de Instituciones y Procedimientos Electorales.

En cuanto a la credencialización de los ciudadanos mexicanos en el extranjero, no prosperó la posibilidad de realizar esa actividad fuera del territorio nacional, no obstante, el Registro Federal de Electores, durante la Campaña Anual Intensa 2005-2006, instaló 15 Módulos de Atención Nacional en las principales ciudades de la frontera norte de nuestro país (figura 1), en el aeropuerto de la Ciudad de México y en las ciudades de Guadalajara y Monterrey. En esos módulos los ciudadanos que radican en el extranjero y tienen un domicilio de referencia en cualquiera de las entidades federativas del territorio nacional, tuvieron la posibilidad de obtener su credencial para votar.



Credencialización de los mexicanos en el extranjero



INSTITUTO FEDERAL ELECTORAL • REGISTRO FEDERAL DE ELECTORES

Figura 1

Ubicación de módulos de atención nacional en la frontera norte 2005-2006.

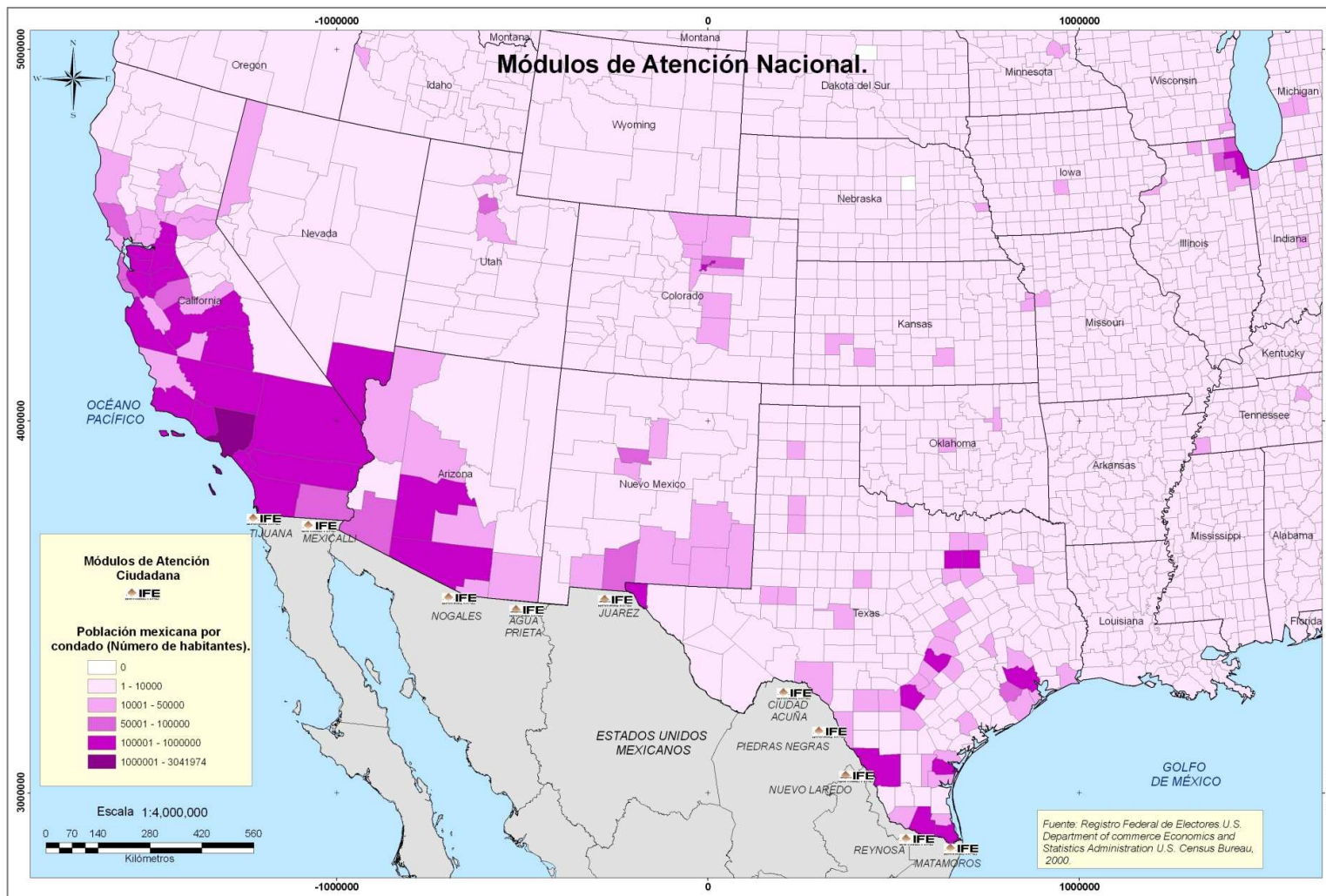



Credencialización de los mexicanos en el extranjero

De acuerdo al debate en torno a la credencialización de los mexicanos fuera del territorio nacional, el presente trabajo tiene como objetivo hacer un análisis de la población mexicana que radica en el mundo, ubicar geográficamente las concentraciones más importantes e identificar los países y ciudades con mayor densidad, también es propósito de este trabajo hacer un desglose por estado, condado, ciudad y al interior de las áreas metropolitanas de en Estados Unidos de América (EUA), lo anterior para obtener una aproximación de la distribución y número de módulos de atención ciudadana MAC's que se tendrían que instalar.

El trabajo se integra de cuatro apartados:

En el primero se presenta la distribución en el mundo de los mexicanos que radican en el extranjero y se enfatiza el crecimiento de la población mexicana en EUA.

El segundo se calcula el número de MAC's, de acuerdo con las estimaciones de población mexicana por estado (2007) y los datos del censo del año 2000 en la Unión Americana, se propone la ubicación en las escalas de estado, condado, ciudad y al interior de éstas. Posteriormente se presentan tres posibilidades en cuanto al número de MAC's y la ubicación de éstos, lo anterior en consideración de un máximo, un intermedio y otro mínimo. Una tercera parte muestra la distribución de la población mexicana en Canadá y la propuesta de ubicación de módulos, por último se analizan los diez países con mayor concentración de mexicanos como candidatos para instalar por lo menos un MAC.



POBLACIÓN DE ORIGEN MEXICANO EN EL MUNDO

De acuerdo con datos del Instituto de los Mexicanos en el Exterior en el año 2005 más de 11 millones mexicanos vivían en 109 países. Aproximadamente el 99 por ciento residían en Estados Unidos de América, el 0.3 por ciento se localizaron en Canadá, el 0.1 por ciento en España y el 0.6 por ciento restante en el resto de las naciones (figura 2).

Por otra parte es necesario considerar el levantamiento del censo 2010 en EUA, cuyos datos permitirán actualizar el estudio con mayor precisión sobre todo en los estados y condados con reciente recepción de migrantes mexicanos (de 2000 a 2010). Por ahora se trabajó con la información disponible, el objetivo es hacer un planteamiento metodológico susceptible de actualización con los datos censales de 2010.



Credencialización de los mexicanos en el extranjero



INSTITUTO FEDERAL ELECTORAL • REGISTRO FEDERAL DE ELECTORES

Figura 2

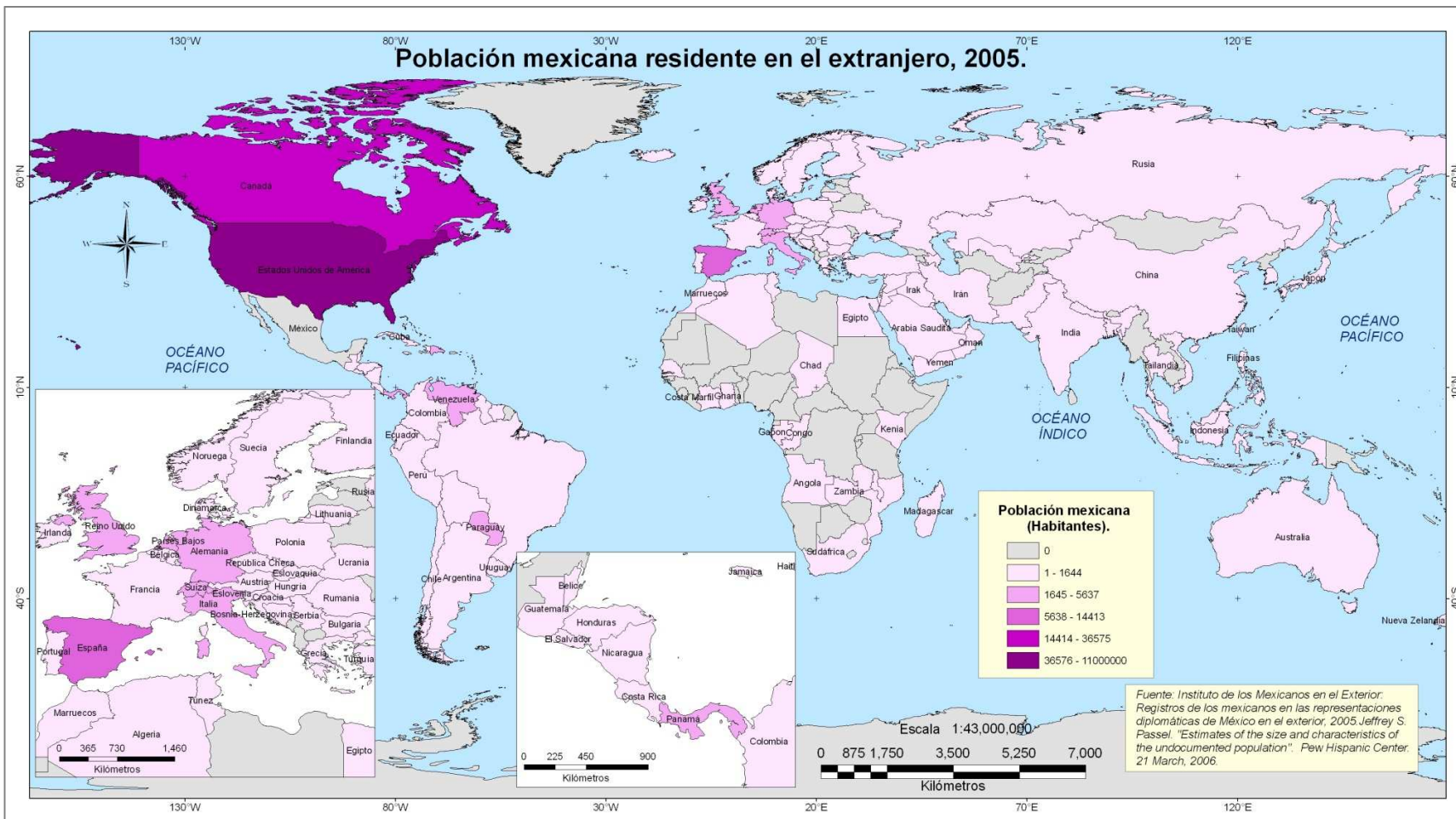



POBLACIÓN DE ORIGEN MEXICANO EN ESTADOS UNIDOS DE AMÉRICA

El país que alberga a la inmensa mayoría de mexicanos en el exterior es EUA. Los datos de su censo del año 2000 señalan que en ese país residían alrededor de ocho millones de personas nacidas en México, no obstante, de acuerdo con estimaciones de *Pew Hispanic Center* (2009), este dato ha aumentado a cerca de 12.7 millones en 2008. Lo anterior observa un incremento de 30.4 por ciento. La estimación de población de 2008 considera que aproximadamente 11.5 millones son mayores de 18 años. La edad promedio es de 35.4 años; el 57 por ciento son hombres y el 43 por ciento son mujeres.

Para este estudio se utilizaron estimaciones de población nacida en México (*Pew Hispanic Center* 2007) y los datos de población de origen mexicano registrada en el Censo de Población 2000 en EUA.

El crecimiento de la población mexicana no ha sido homogéneo en el territorio estadounidense, en la tabla 1 se observa parte de esta diferenciación. Por otro lado es importante considerar estados que en años recientes han observado importantes incrementos relativos en cuanto a la población mexicana (ver tabla 2).



Tabla 1.

Crecimiento absoluto de la población de origen mexicano en los cinco estados con mayor número de mexicanos 2000-2007.

Estado	Población de origen mexicano
Texas	551 884
California	508 792
Arizona	221 063
Florida	125 600
Illinois	87 305
Fuente: CONAPO. La Situación Demográfica de México 2009.	

Tabla 2.

Estados con mayor crecimiento proporcional de población de origen mexicano 2000-2007

Estado	Número de veces que se incrementó la población mexicana
Dakota del Norte	648.4
Nueva Hampshire	182.0
Dakota del Sur	149.7
Virginia Occidental	137.5
Maine	124.3
Fuente: CONAPO. La Situación Demográfica de México 2009.	

En este mismo contexto, la figura 3 muestra la distribución en EUA de la población nacida en México, las mayores concentraciones se observan en California, Arizona, Texas e Illinois, en contraste con los estados de Dakota del Norte, Dakota del Sur, Virginia Occidental, Vermont, Nueva Hampshire y Maine. Nótese que no hay ningún estado dentro del rango de 500 001-1 000 000.



Credencialización de los mexicanos en Estados Unidos de América



INSTITUTO FEDERAL ELECTORAL • REGISTRO FEDERAL DE ELECTORES

Figura 3

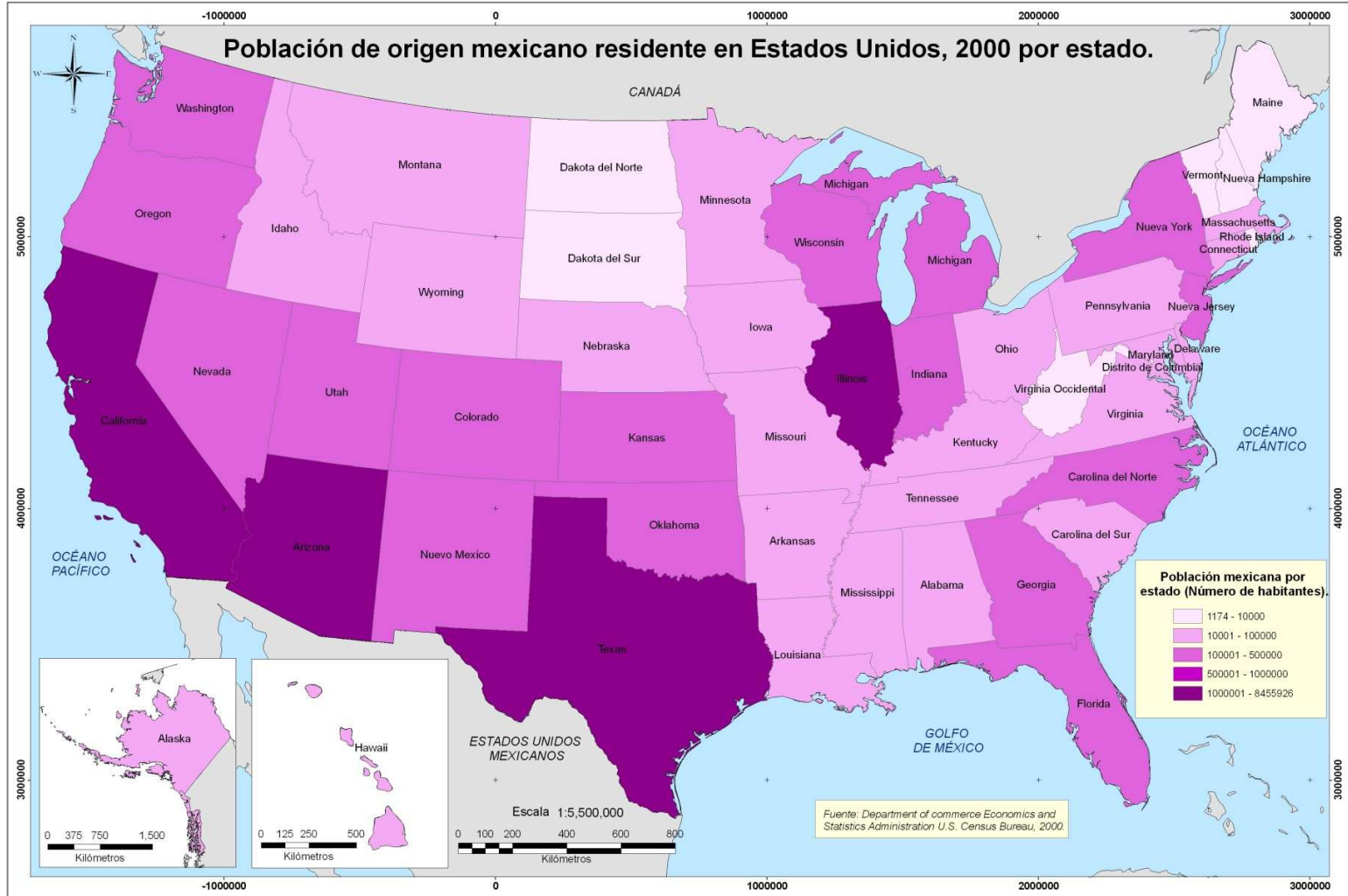



Credencialización de los mexicanos en Estados Unidos de América

Por otra parte la figura 4 muestra la misma distribución de población para el año 2007, nuevamente se repiten los cuatro estados mencionados anteriormente con la mayor concentración de población, sin embargo, se observan cambios importantes en Nevada, Colorado y Florida. También coinciden los estados con menor número de habitantes nacidos en México, no obstante que en el documento de la Situación Demográfica de México 2009 del CONAPO se hace referencia al alto crecimiento relativo que presentaron esos estados en el periodo 2000-2007.

Al cambiar la escala de análisis se observa que también al interior de los estados hay una distribución heterogénea de la población mexicana, esto es en condados e incluso en áreas metropolitanas (Figura 5).



Credencialización de los mexicanos en Estados Unidos de América



INSTITUTO FEDERAL ELECTORAL • REGISTRO FEDERAL DE ELECTORES

Figura 4

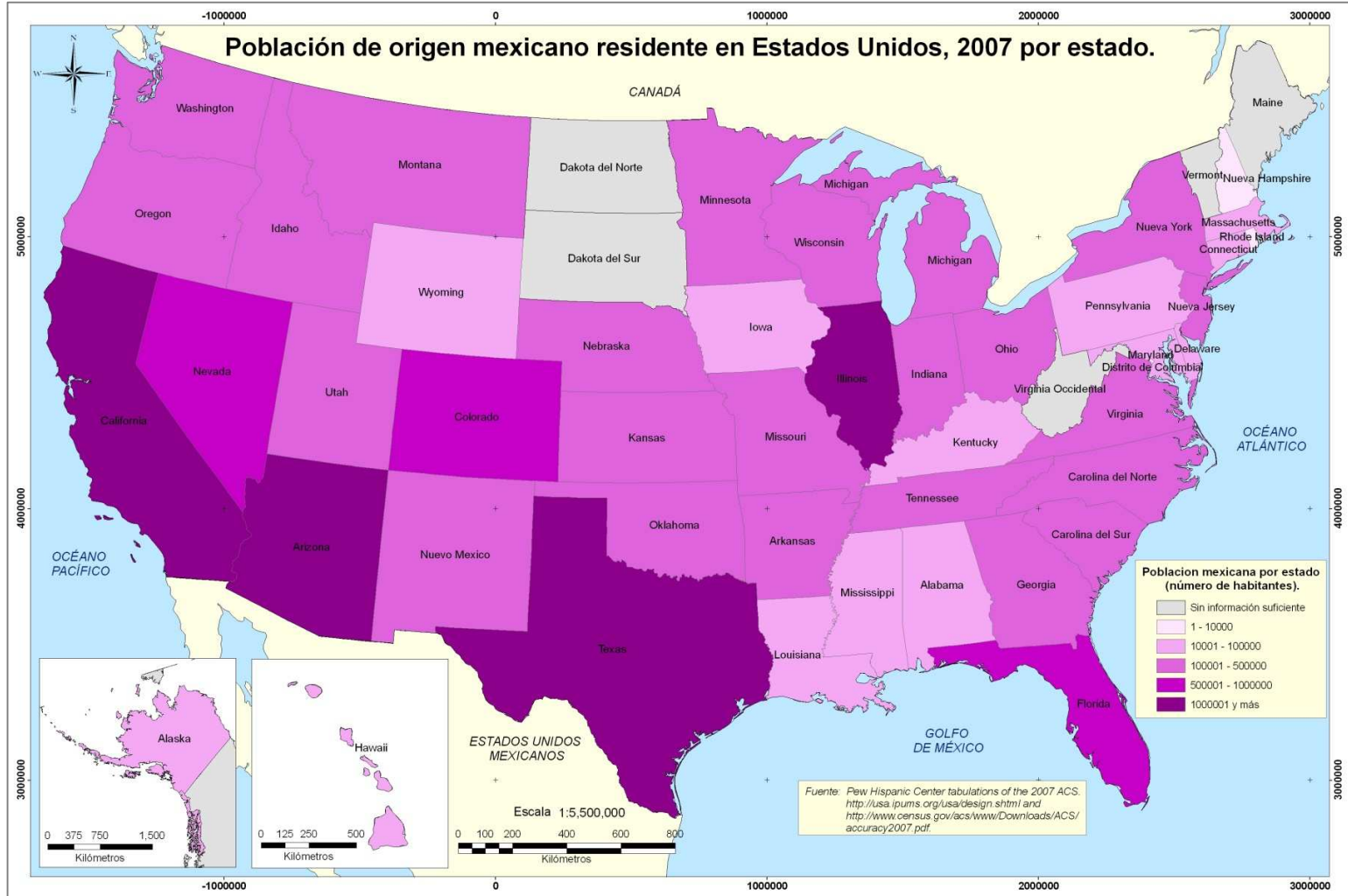



Credencialización de los mexicanos en Estados Unidos de América



INSTITUTO FEDERAL ELECTORAL • REGISTRO FEDERAL DE ELECTORES

Figura 5

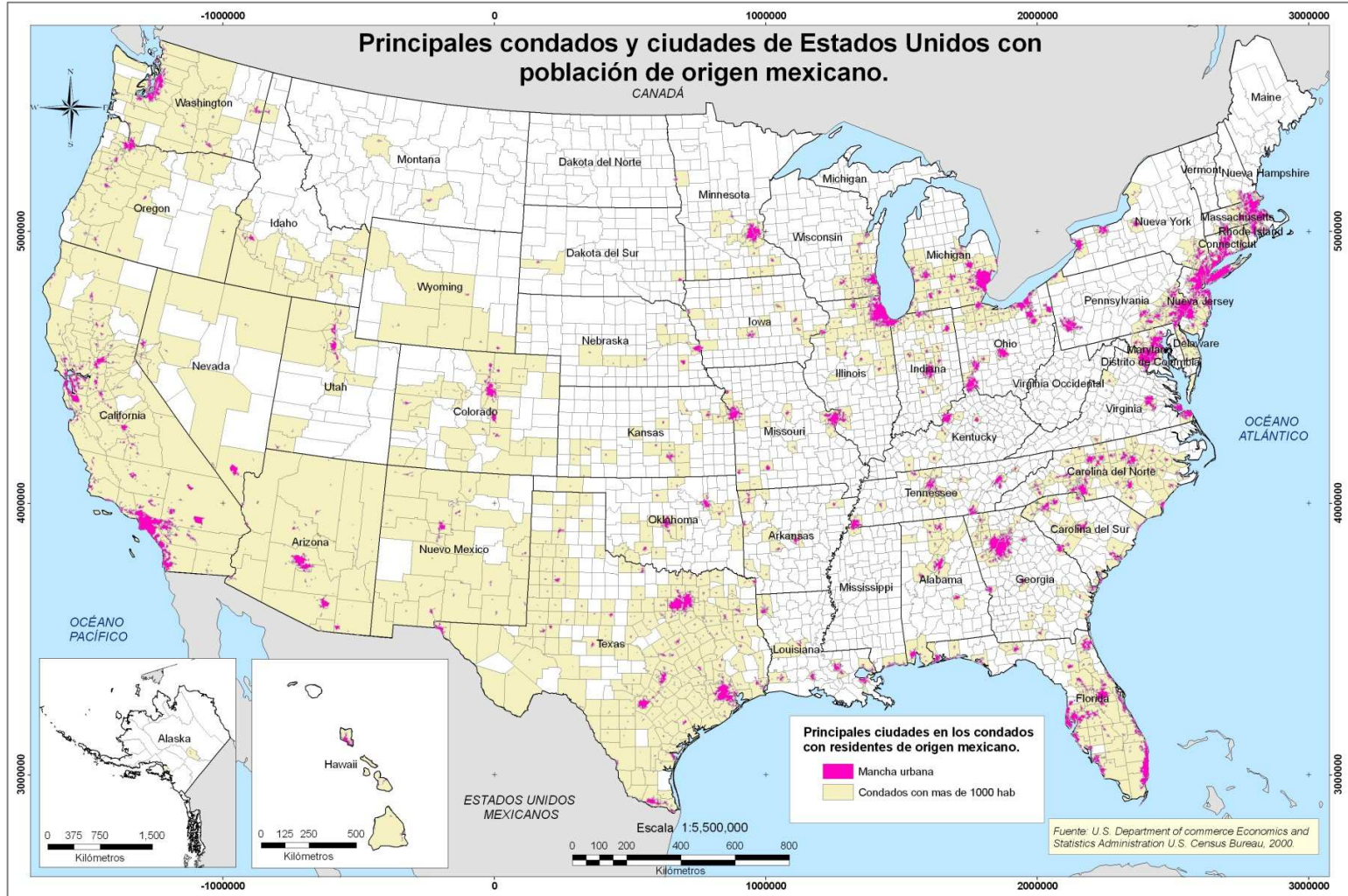



CREDECIALIZACIÓN DE LOS MEXICANOS EN ESTADOS UNIDOS DE AMÉRICA.

En esta sección se presenta una propuesta para el cálculo del número y ubicación de MAC's en EUA, debido a la gran cantidad de mexicanos en ese país, en este caso en particular se consideran diferentes escalas de análisis que permiten concluir la ubicación hasta los barrios de población de origen hispano y las áreas de influencia que hipotéticamente podrían cubrir los MAC dentro de las ciudades. Se incluyen también opciones que contemplan un número máximo, medio y mínimo de módulos y una propuesta de distribución hasta la escala de ciudad.

Para el siguiente análisis se parte de la premisa de que 12.7 millones de inmigrantes mexicanos vivían en los EUA en 2008 y de ellos, aproximadamente 11.5 millones son mayores de 18 años.

De acuerdo con lo anterior, si se parte de la idea de que se debe de emitir una credencial para todos los ciudadanos mexicanos que radican en ese país, el universo es de 11.5 millones de credenciales.

Es importante resaltar que, de acuerdo al esquema actual, para credencializar a un ciudadano se requiere que acuda al módulo en dos ocasiones: para solicitar el trámite y para recoger la credencial, por lo que el número de atenciones se duplica a 23 millones.

Por lo tanto se tiene como referencia que el universo será de 23 millones de atenciones y que una estación de trabajo en México en promedio realiza 689 trámites mensuales (solicitudes y entregas de credencial) para cubrir sólo esa demanda en un año serán necesarias 2,782 estaciones de trabajo, si estas se distribuyen en módulos con 10 estaciones cada uno, será necesario un aproximado de 278 MAC's. El siguiente objetivo consiste en identificar los sitios en los que se deben de instalar los módulos.



Los sitios que inicialmente pueden ser una opción para dar el servicio de credencialización (credencial para votar) en EUA son los consulados mexicanos, no obstante será necesario analizar si estos sitios cuentan con los espacios suficientes para llevar a cabo esta actividad de acuerdo con la demanda local, otro inconveniente es que no en todos los condados con presencia importante de población de origen mexicano existen oficinas consulares.

Por ejemplo en la figura 6 se puede observar que condados en los estados de Nevada, Idaho, Kansas, Oklahoma, Tennessee y Ohio durante el levantamiento del censo del año 2000 ya contaban más de 10 mil habitantes de origen mexicano, sin embargo no cuentan con representación consular en su territorio. Incluso en algunos condados de Florida y Michigan las representaciones consulares quedan distanciadas de núcleos importantes de población de origen mexicano.

De esta manera se observa que la población de origen mexicano se ha incrementado notablemente en los últimos años, que ese incremento se ha diversificado en cuanto a los estados de residencia, y que no son suficientes las representaciones consulares en el sentido de que hay condados e incluso estados con presencia importante de población de origen mexicano y no hay una representación consular cerca de ellos.

Posteriormente para una mejor distribución se seleccionaron aquellos condados que de acuerdo con los datos del censo del año 2000 cuentan con más de 1000 habitantes mexicanos, de esta manera 916 condados resultan candidatos para instalar por lo menos un MAC. Por otra parte se consideraron tres rangos de población para definir qué tipo de MAC podría atender a cada condado (figura 7).



Credencialización de los mexicanos en Estados Unidos de América



INSTITUTO FEDERAL ELECTORAL • REGISTRO FEDERAL DE ELECTORES

Figura 6

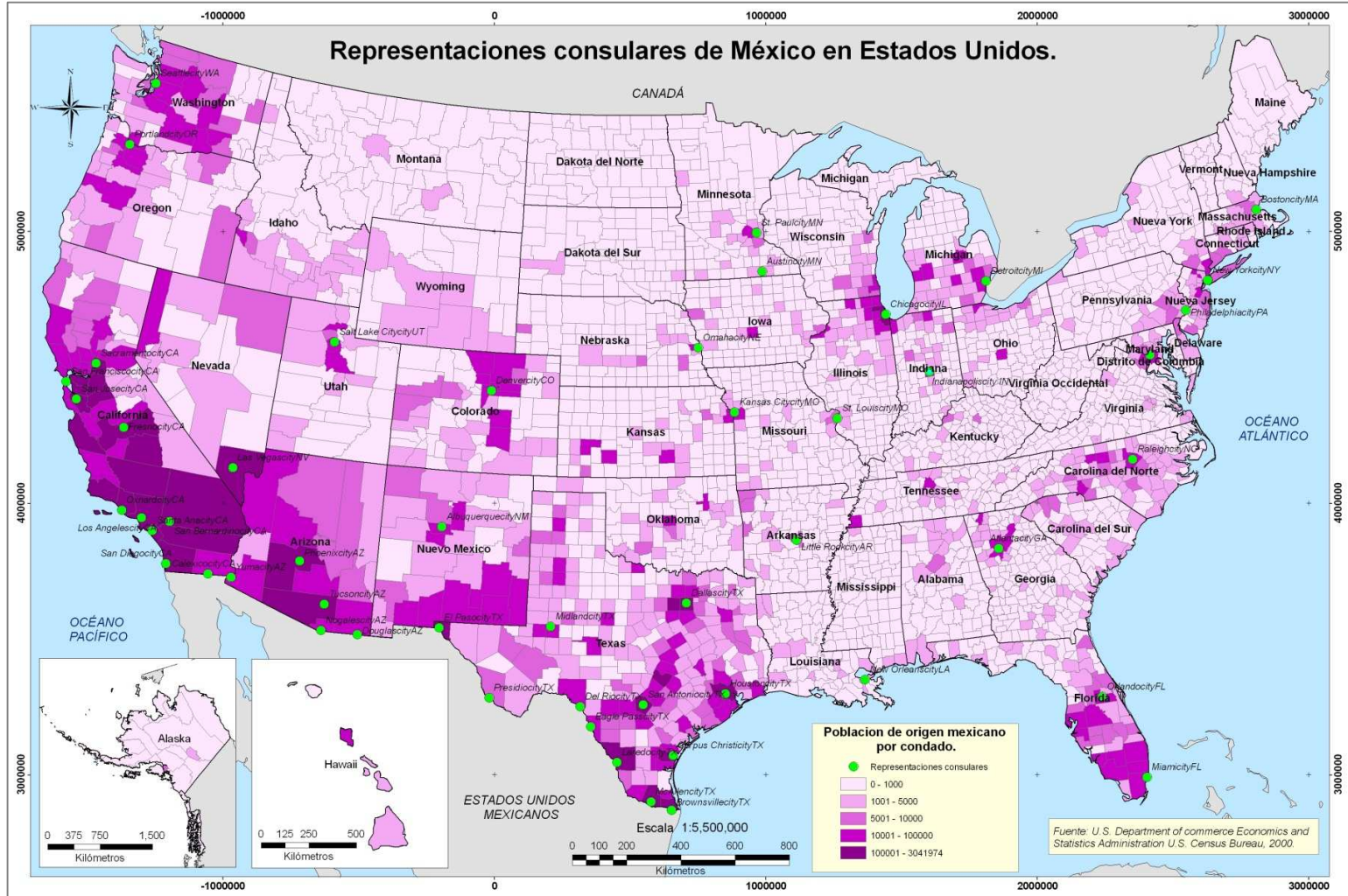



Credencialización de los mexicanos en Estados Unidos de América



INSTITUTO FEDERAL ELECTORAL • REGISTRO FEDERAL DE ELECTORES

Figura 7

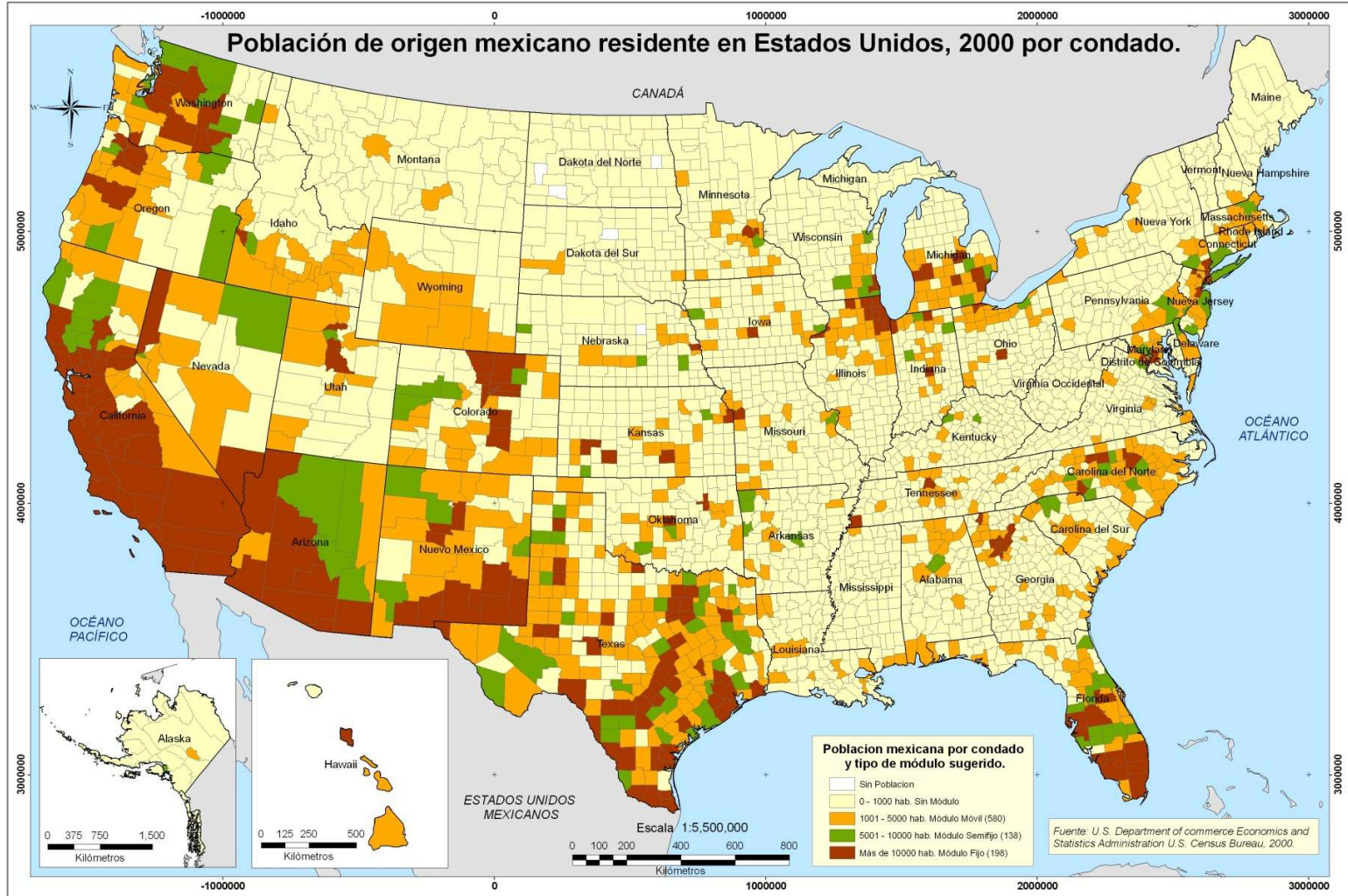



El esquema de MAC que se propone para EUA es similar al que se realiza en México, de esta manera será necesario instalar módulos fijos, semi-fijos y móviles, los primeros se asignan a las grandes áreas urbanas con demanda alta y constante, los segundos tienen la tarea de atender a las áreas urbanas medias, finalmente los módulos móviles se abocarán a credencializar en las pequeñas ciudades (figura 8).

En ese contexto se procedió a identificar los estados con mayor número de población de origen mexicano, así como los condados con alta concentración de ésta, también fue necesario ubicar geográficamente las zonas urbanas y la extensión de las áreas metropolitanas, lo anterior con la finalidad de seleccionar los sitios en los que será necesario instalar MACs, posteriormente se realizó una estratificación de la población de origen mexicano de acuerdo a las áreas metropolitanas y se asignó el tipo de módulo que se considera más indicado.

Es posible observar que algunas áreas urbanas se integran por territorio de dos o más condados, incluso de dos o más estados, de esta manera la distribución propuesta implica que un módulo pueda atender población de dos o más condados o incluso de dos estados diferentes.

Por otra parte hay que considerar que en algunas zonas metropolitanas presentan muy altas concentraciones de mexicanos, en este caso será necesario proponer la ubicación de más de un MAC en su interior (figuras 9 a 54).



Credencialización de los mexicanos en Estados Unidos de América



INSTITUTO FEDERAL ELECTORAL • REGISTRO FEDERAL DE ELECTORES

Figura 8

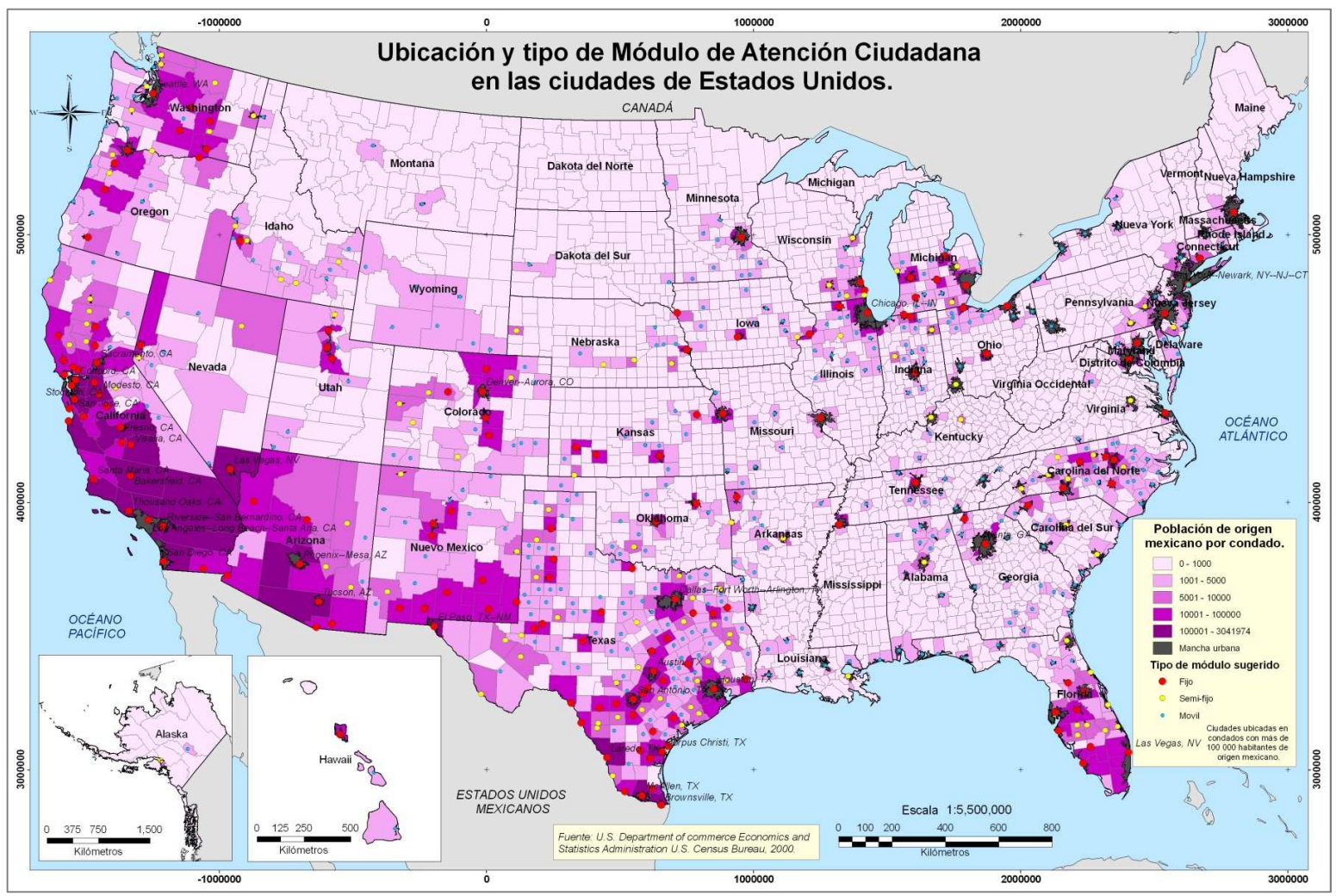



Credencialización de los mexicanos en Estados Unidos de América



INSTITUTO FEDERAL ELECTORAL • REGISTRO FEDERAL DE ELECTORES

Figura 9

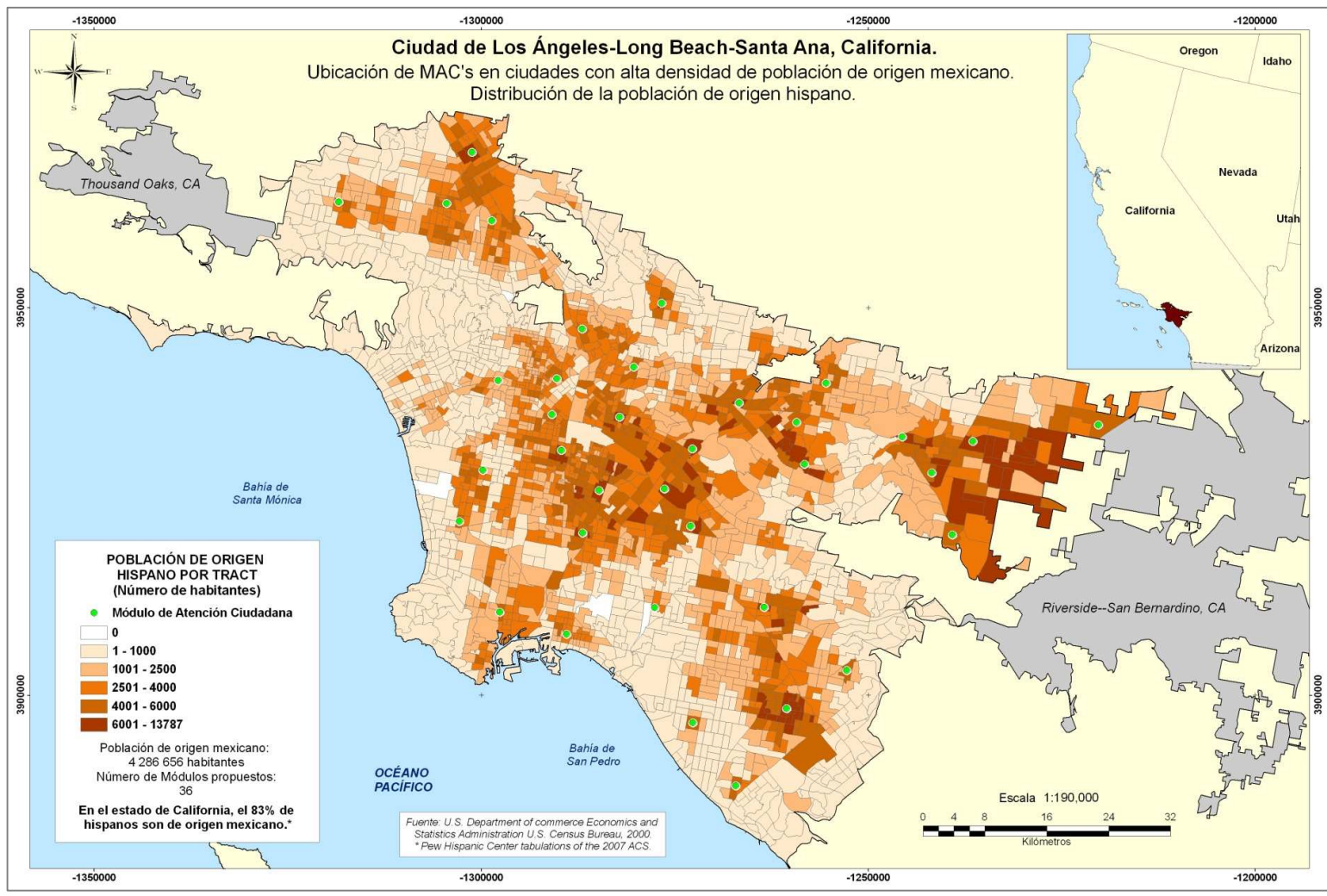



Credencialización de los mexicanos en Estados Unidos de América



INSTITUTO FEDERAL ELECTORAL • REGISTRO FEDERAL DE ELECTORES

Figura 10

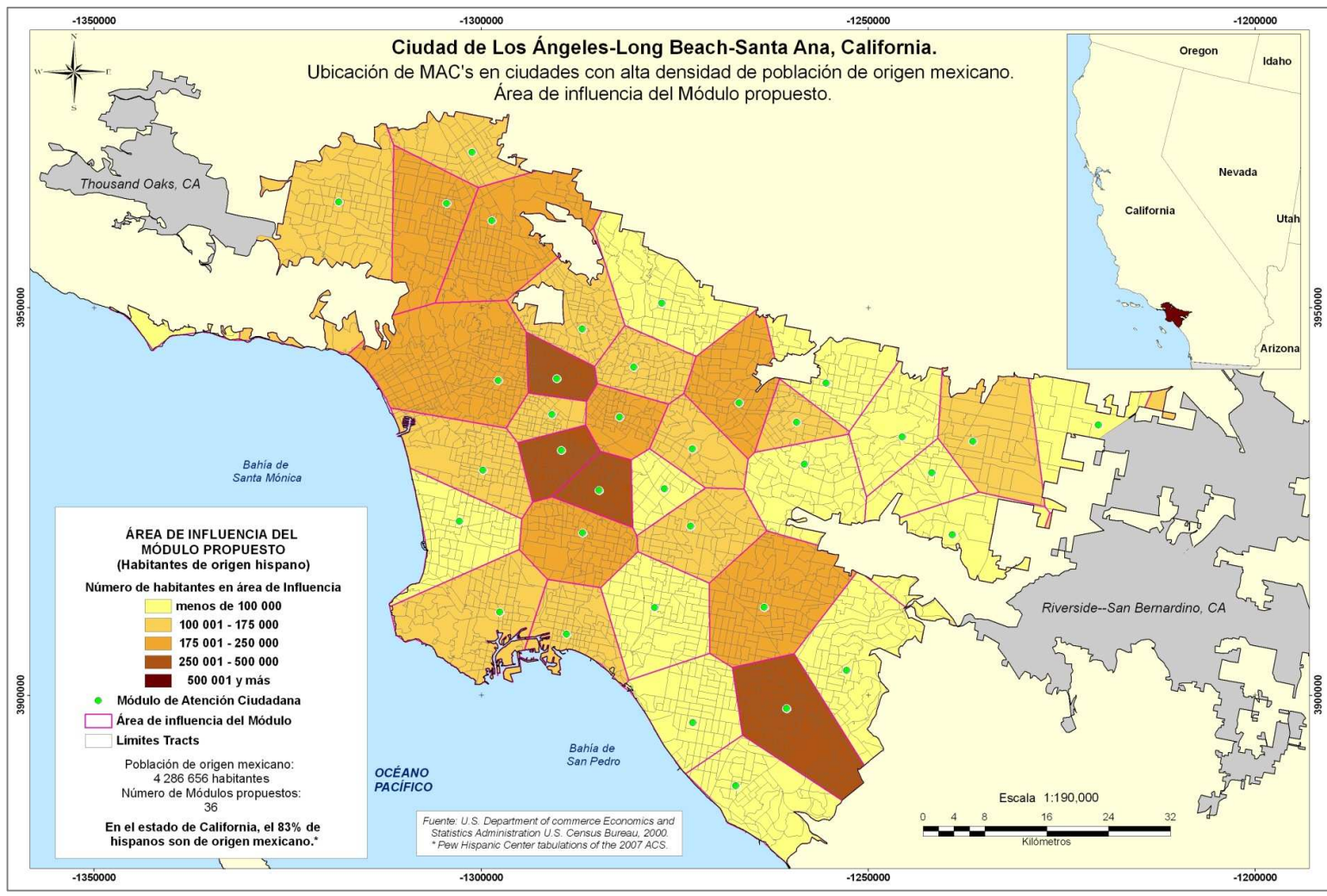



Credencialización de los mexicanos en Estados Unidos de América



INSTITUTO FEDERAL ELECTORAL • REGISTRO FEDERAL DE ELECTORES

Figura 11

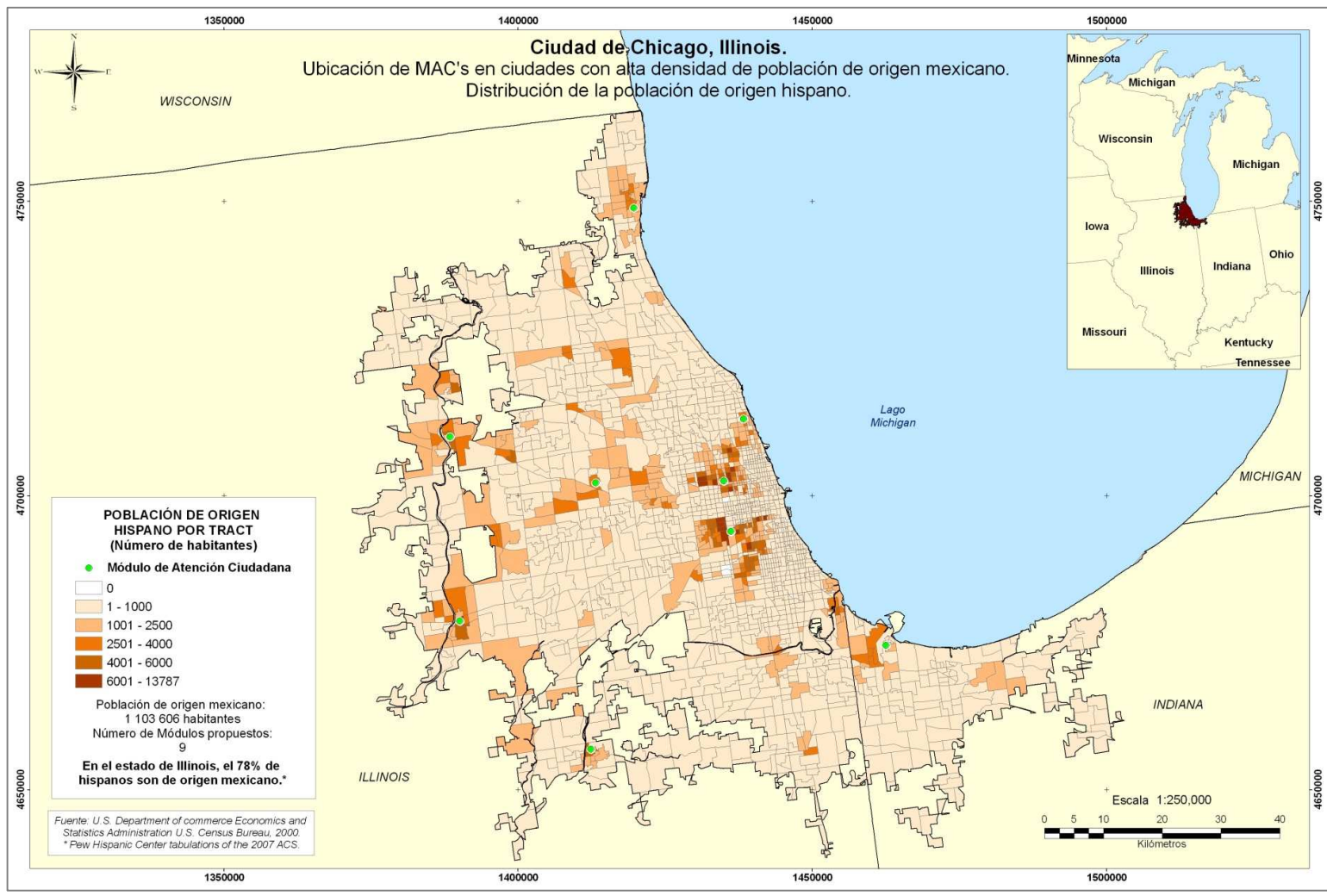



Credencialización de los mexicanos en Estados Unidos de América



INSTITUTO FEDERAL ELECTORAL • REGISTRO FEDERAL DE ELECTORES

Figura 12





Figura 13



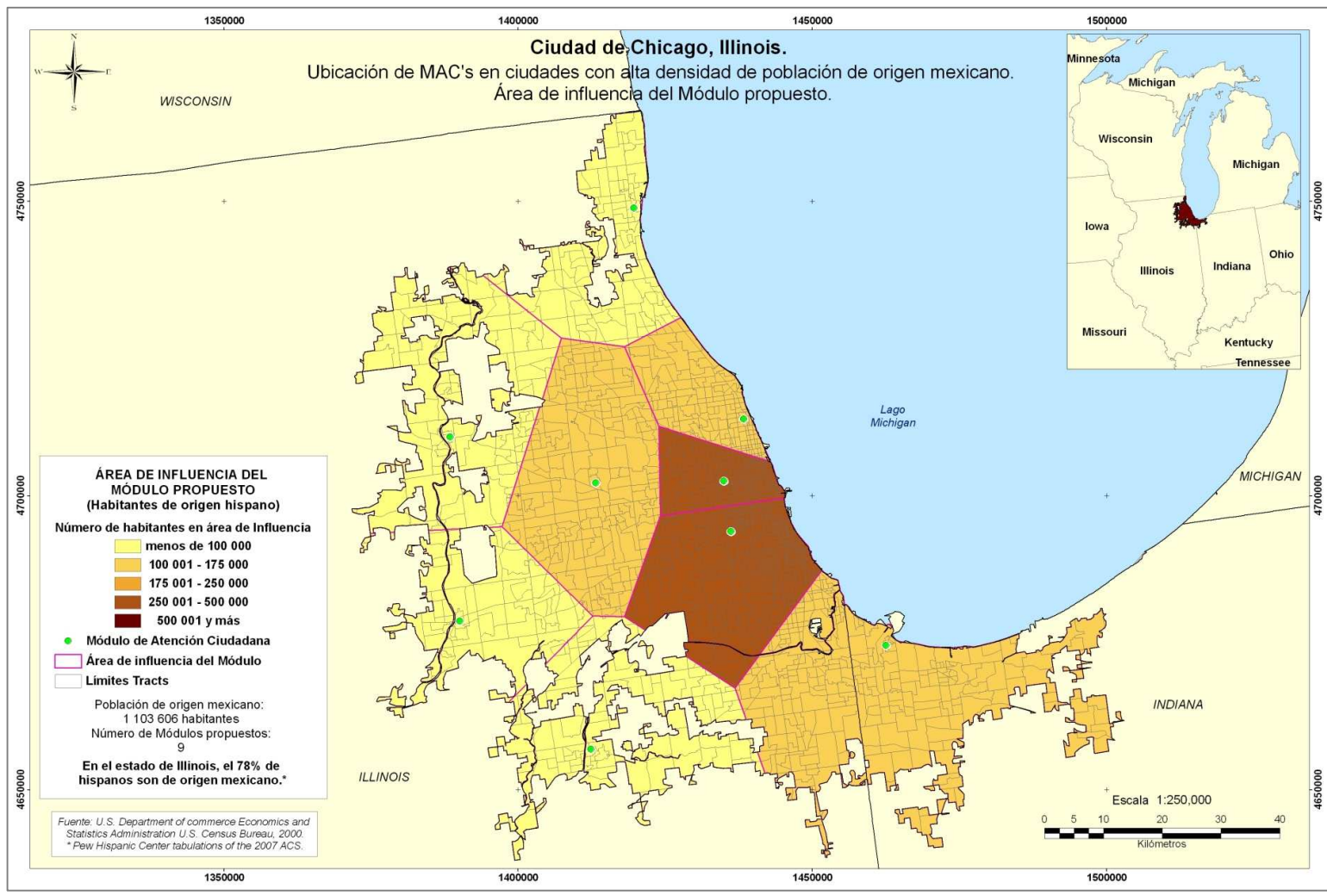
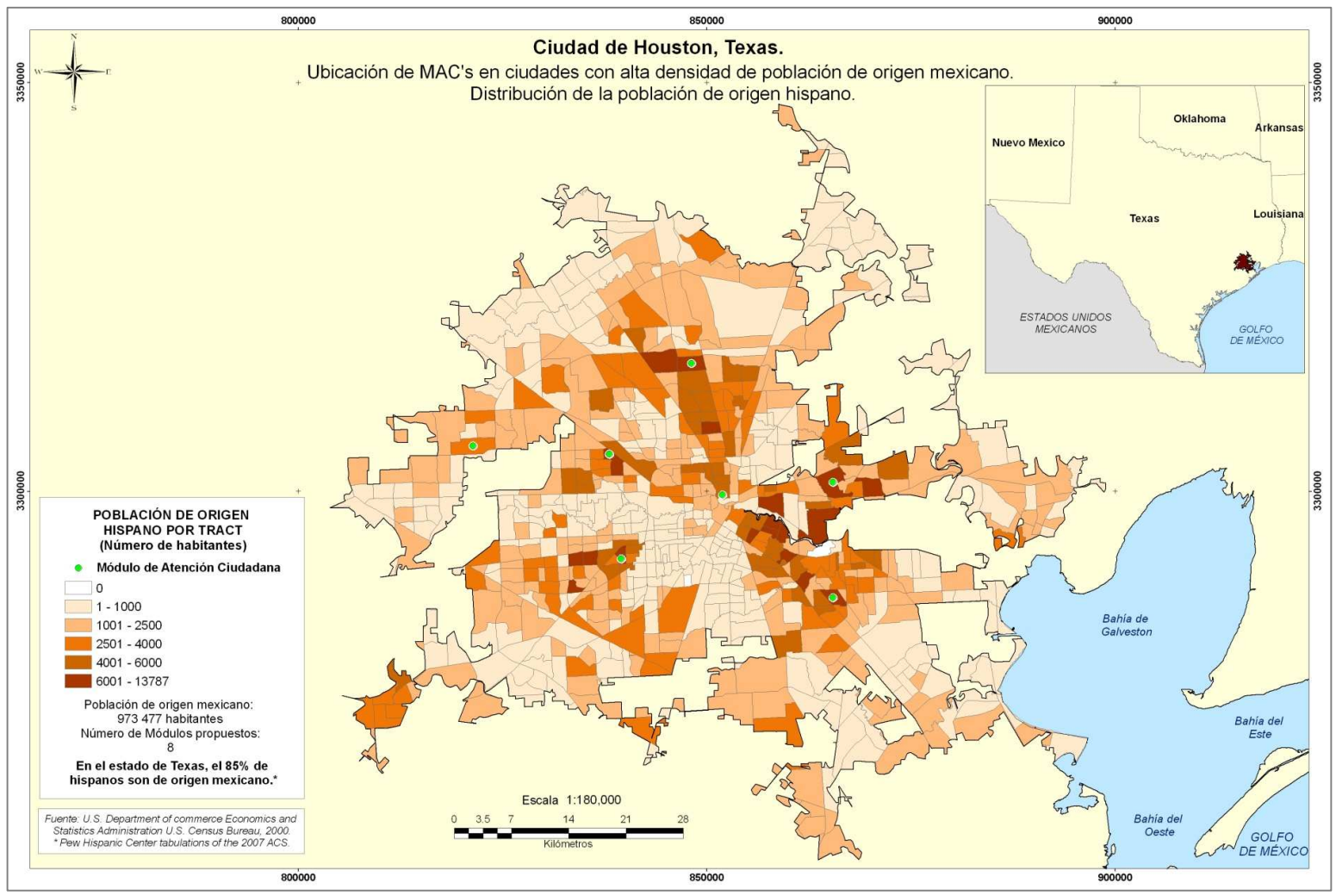

Credencialización de los mexicanos en Estados Unidos de América



INSTITUTO FEDERAL ELECTORAL • REGISTRO FEDERAL DE ELECTORES

Figura 14

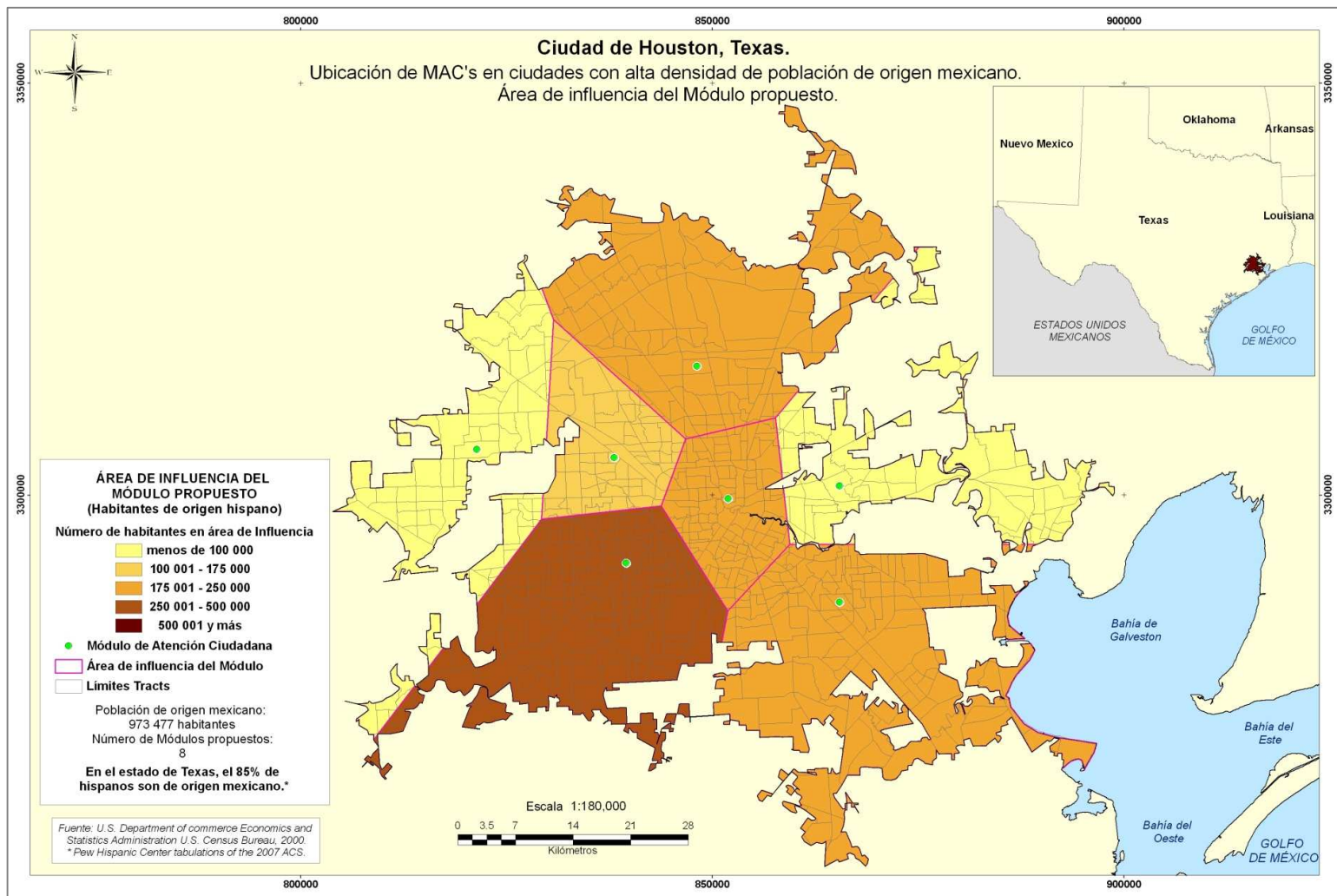



Credencialización de los mexicanos en Estados Unidos de América



INSTITUTO FEDERAL ELECTORAL • REGISTRO FEDERAL DE ELECTORES

Figura 15

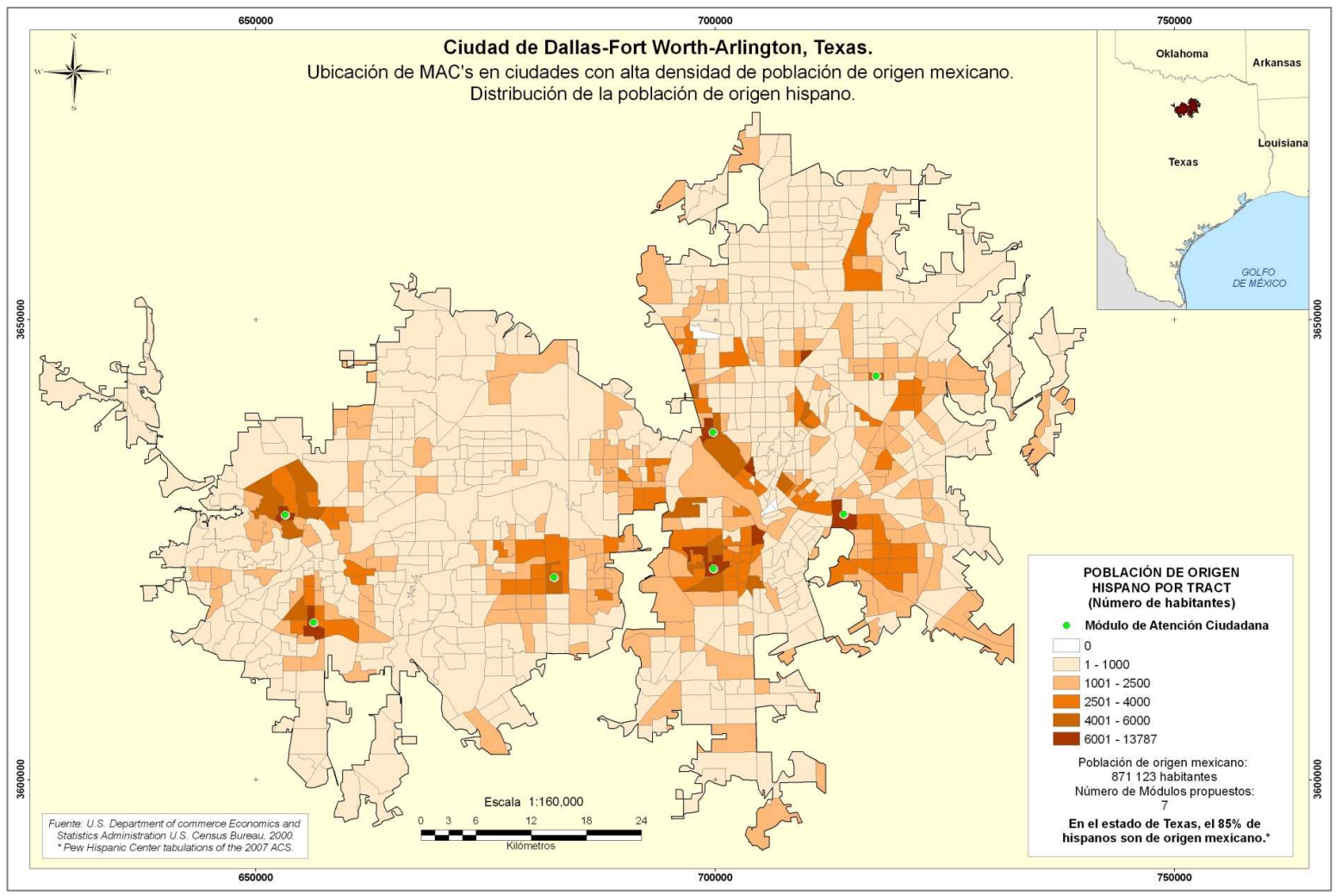



Credencialización de los mexicanos en Estados Unidos de América



INSTITUTO FEDERAL ELECTORAL • REGISTRO FEDERAL DE ELECTORES

Figura 16



Figura 17





Credencialización de los mexicanos en Estados Unidos de América

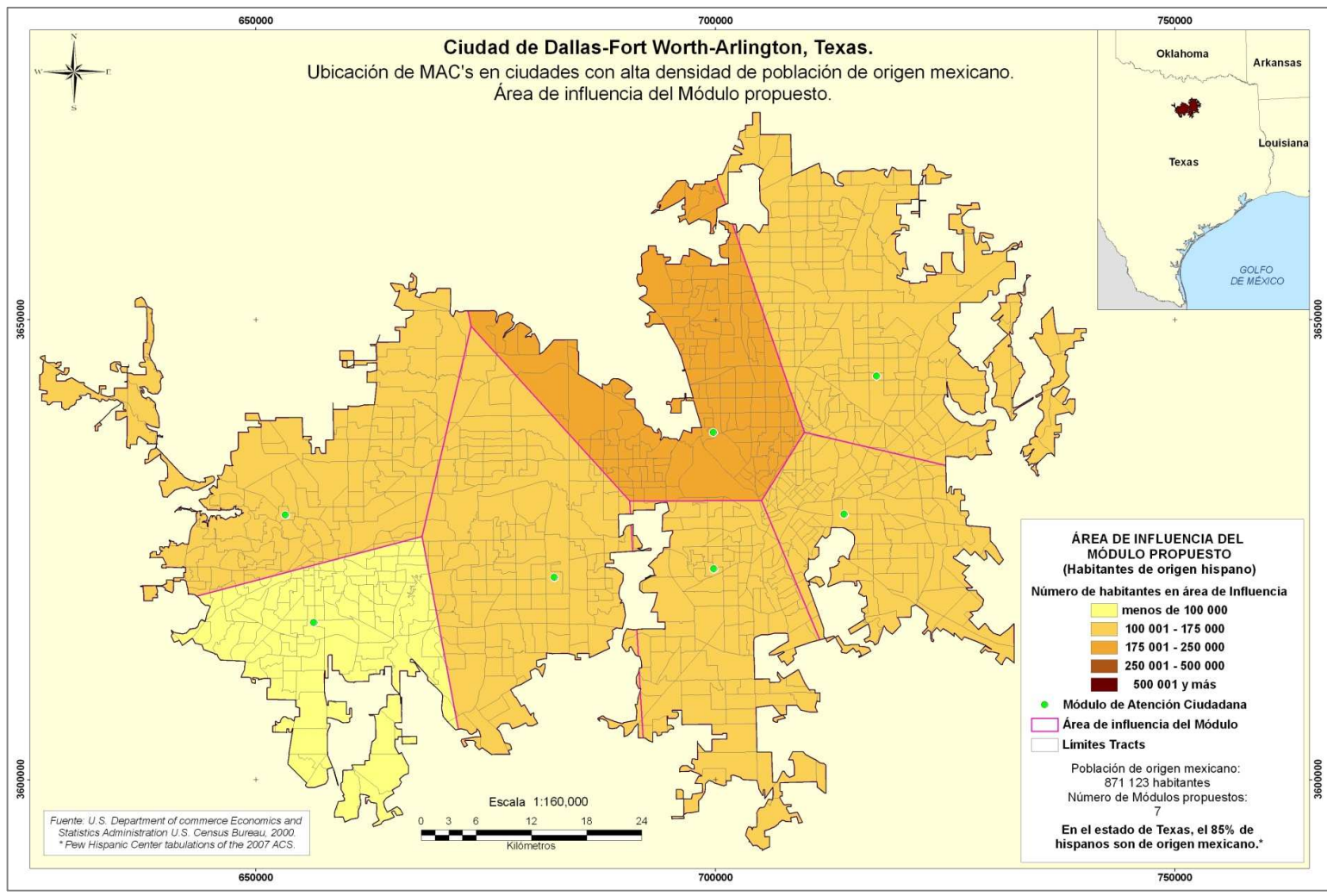
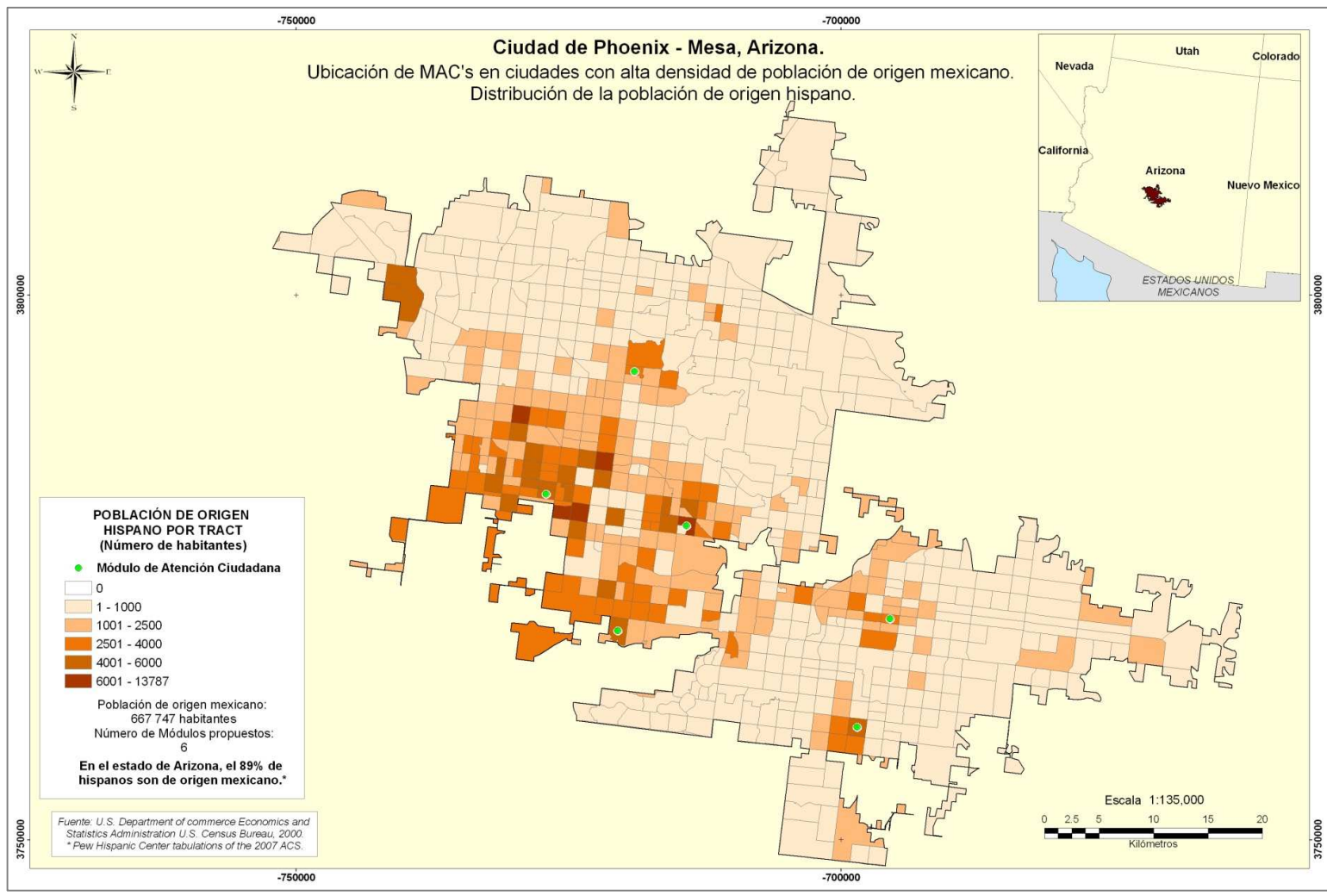

INSTITUTO FEDERAL ELECTORAL • REGISTRO FEDERAL DE ELECTORES

Figura 18

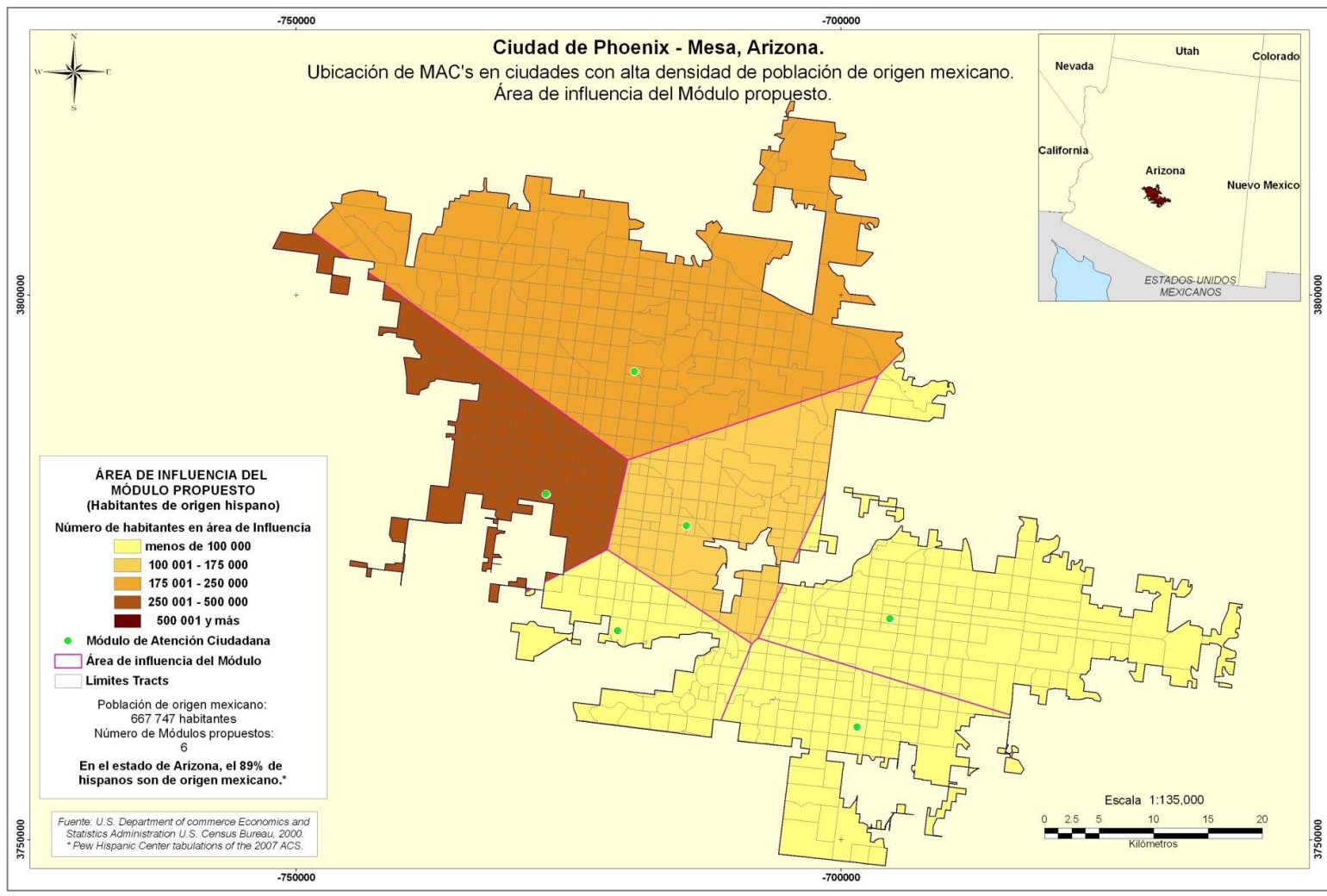



Figura 19



Credencialización de los mexicanos en Estados Unidos de América

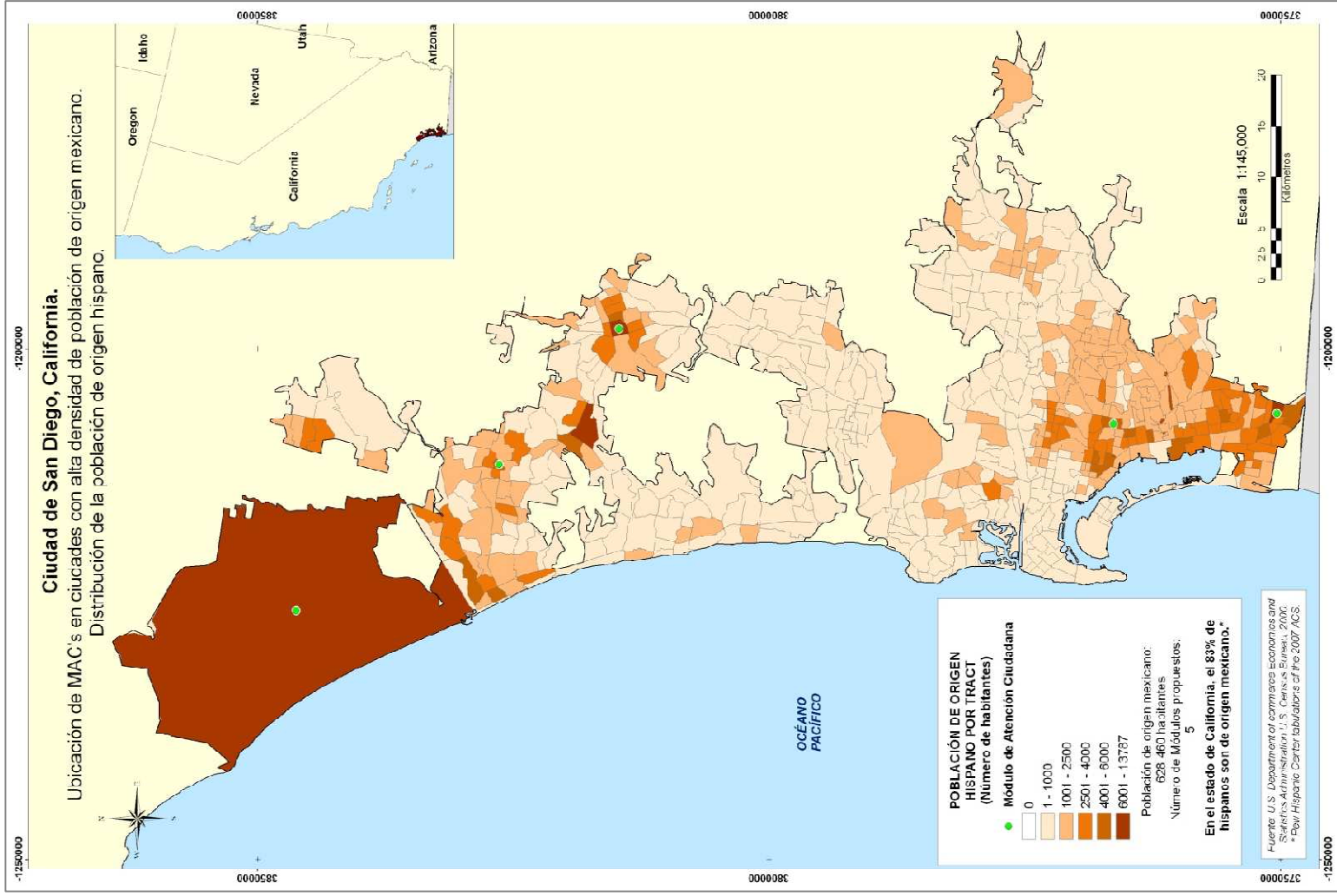

INSTITUTO FEDERAL ELECTORAL • REGISTRO FEDERAL DE ELECTORES



Figura 20

Figura 21



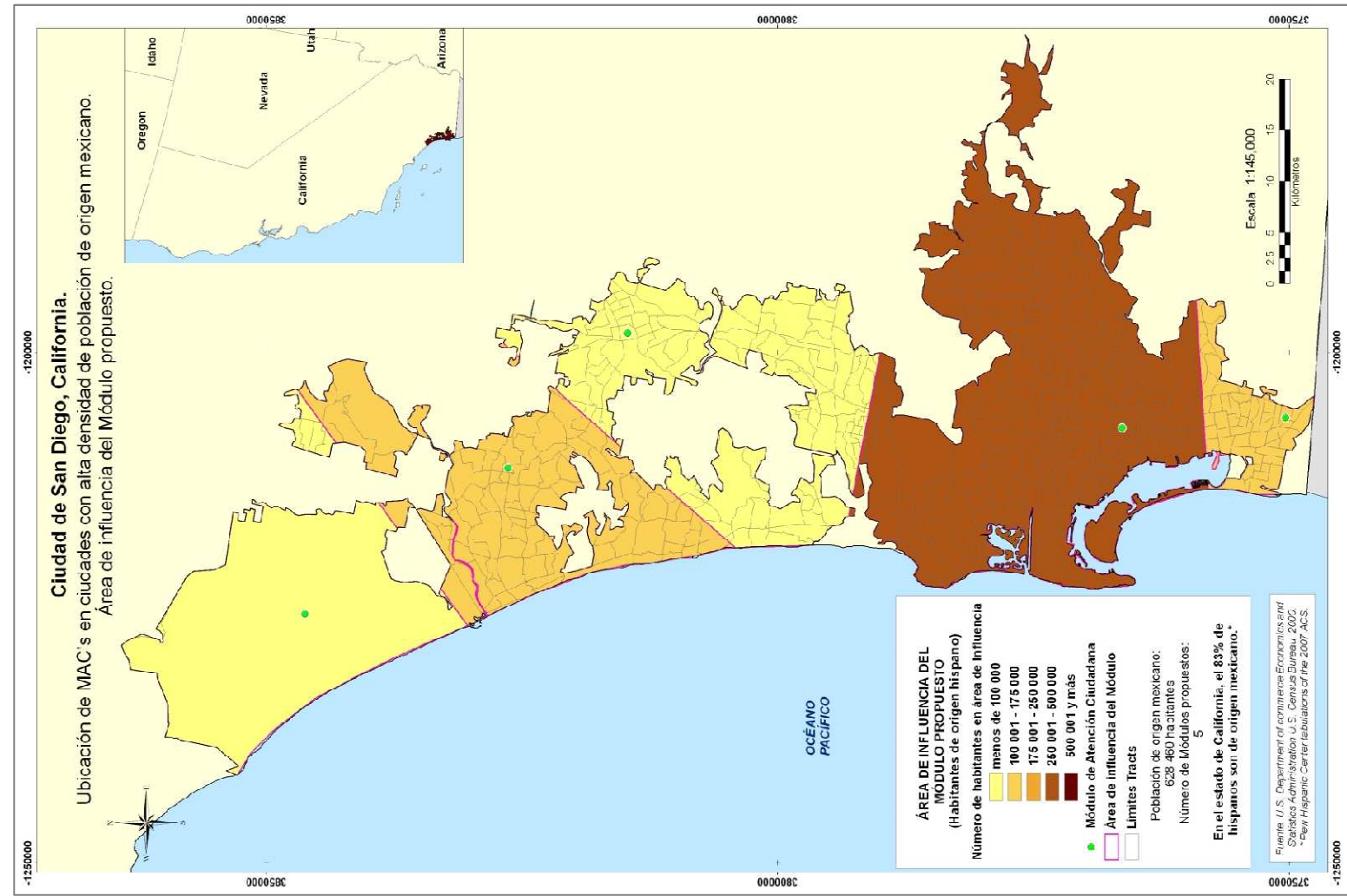

Figura 22



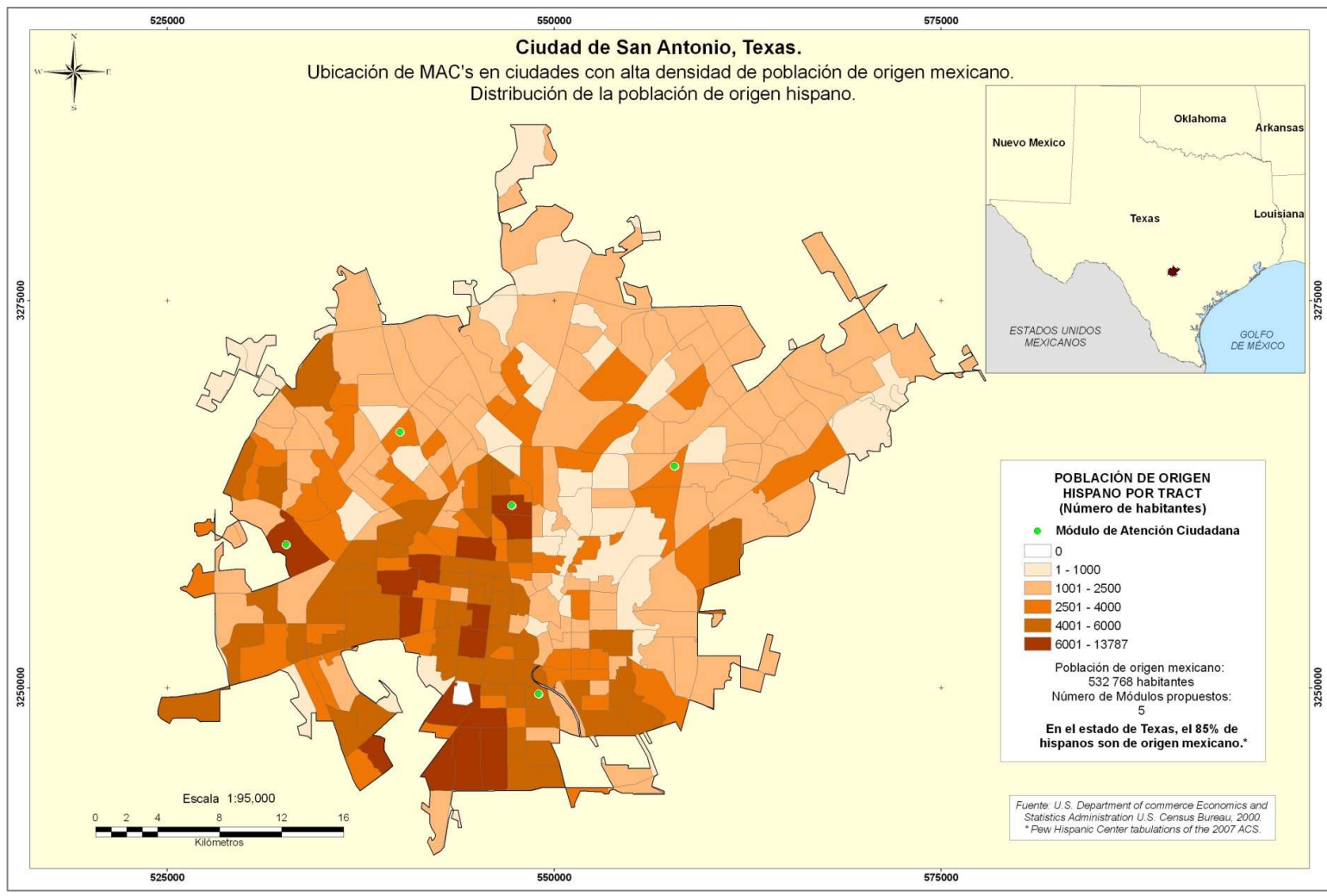

Figura 23



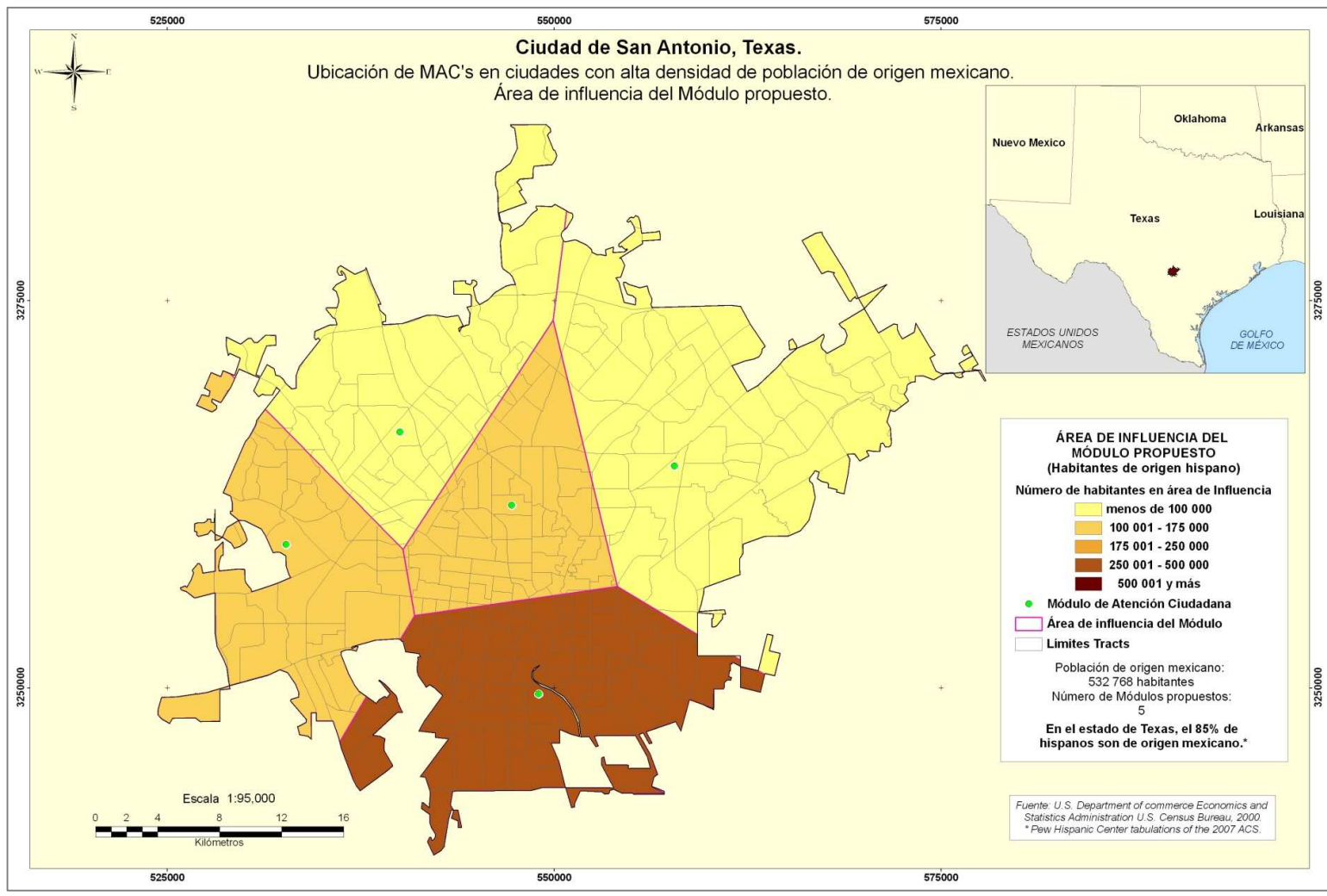
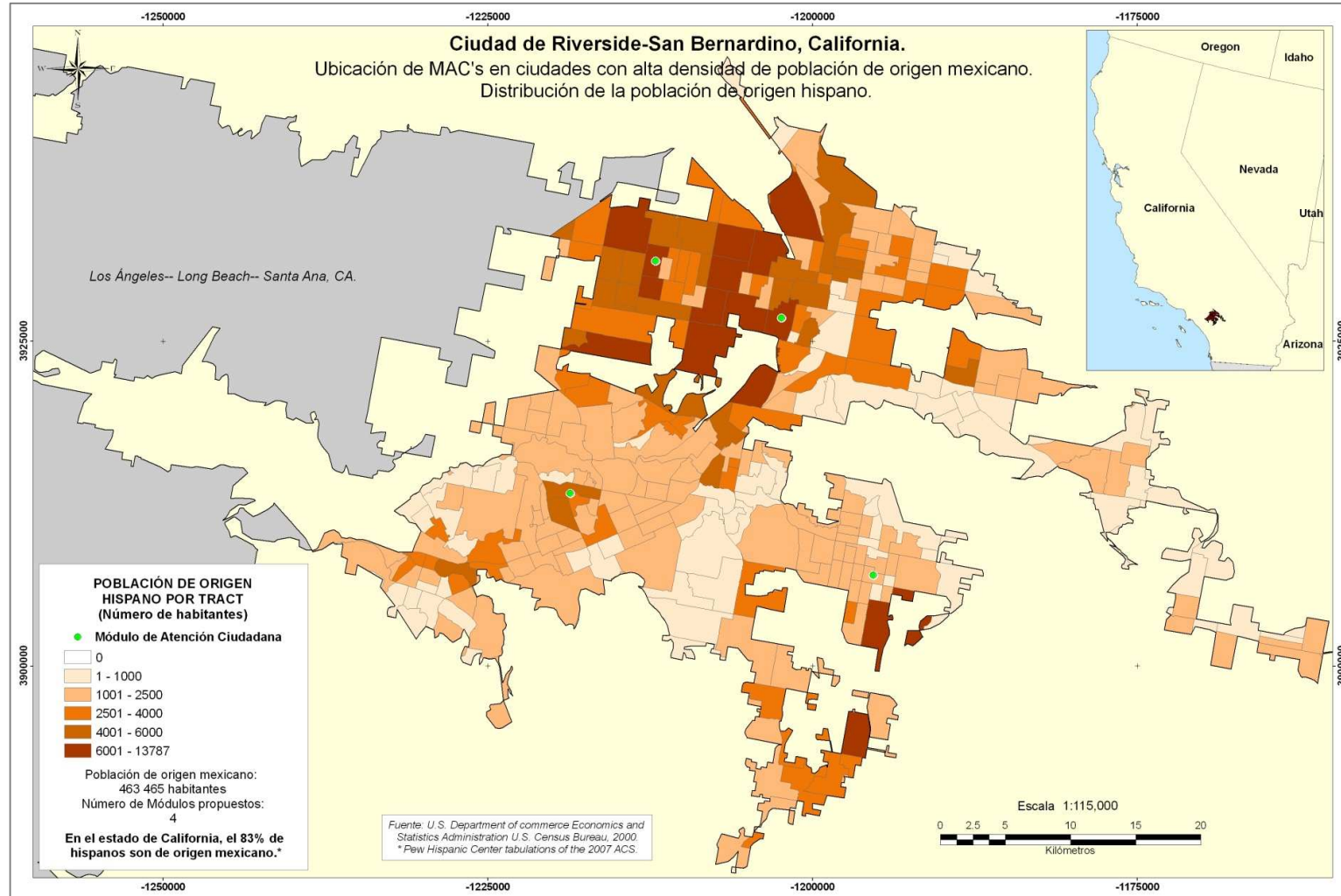

Credencialización de los mexicanos en Estados Unidos de América



INSTITUTO FEDERAL ELECTORAL • REGISTRO FEDERAL DE ELECTORES

Figura 24

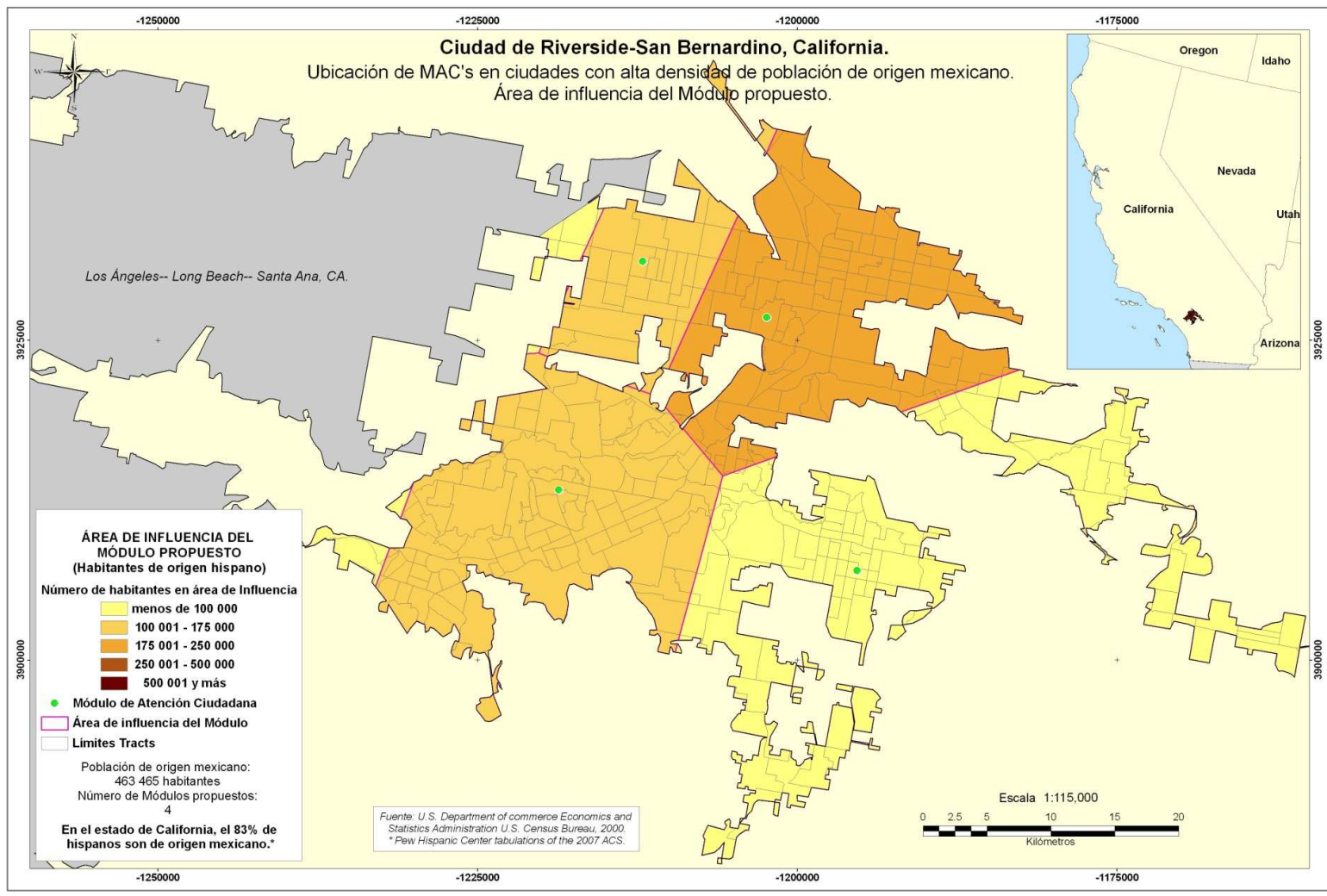



Credencialización de los mexicanos en Estados Unidos de América



INSTITUTO FEDERAL ELECTORAL • REGISTRO FEDERAL DE ELECTORES

Figura 25

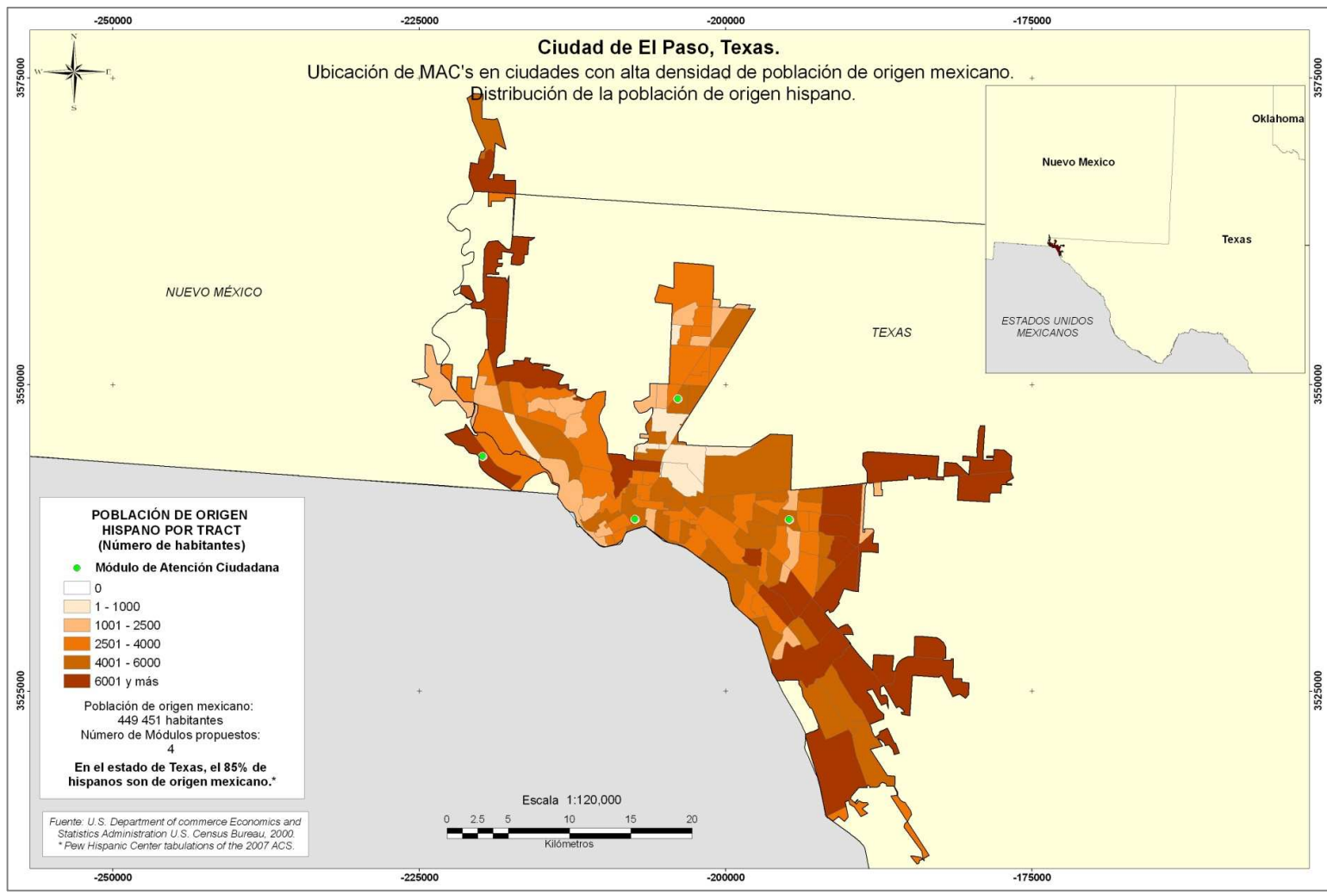



Credencialización de los mexicanos en Estados Unidos de América



INSTITUTO FEDERAL ELECTORAL • REGISTRO FEDERAL DE ELECTORES

Figura 26

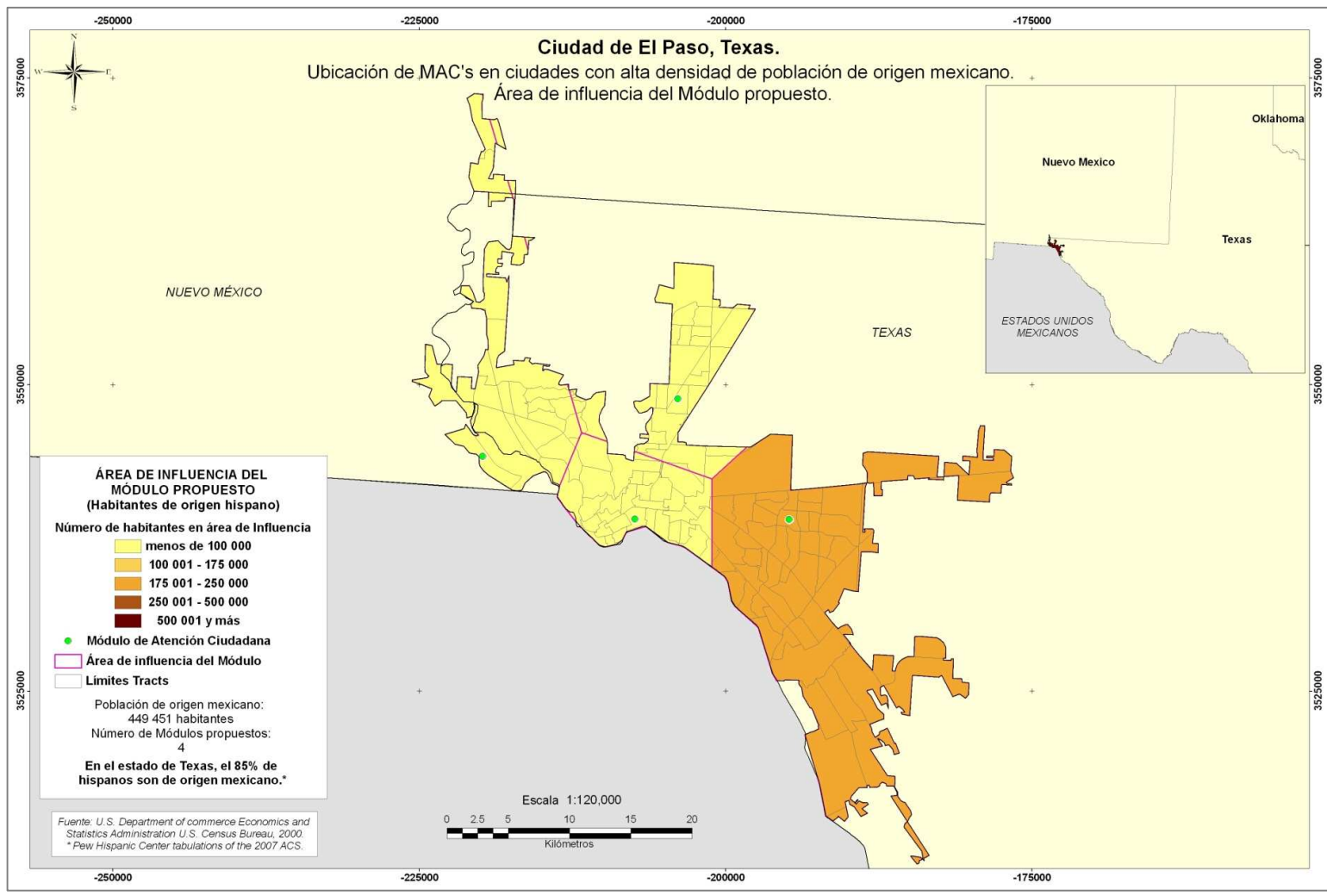



Credencialización de los mexicanos en Estados Unidos de América



INSTITUTO FEDERAL ELECTORAL • REGISTRO FEDERAL DE ELECTORES

Figura 28

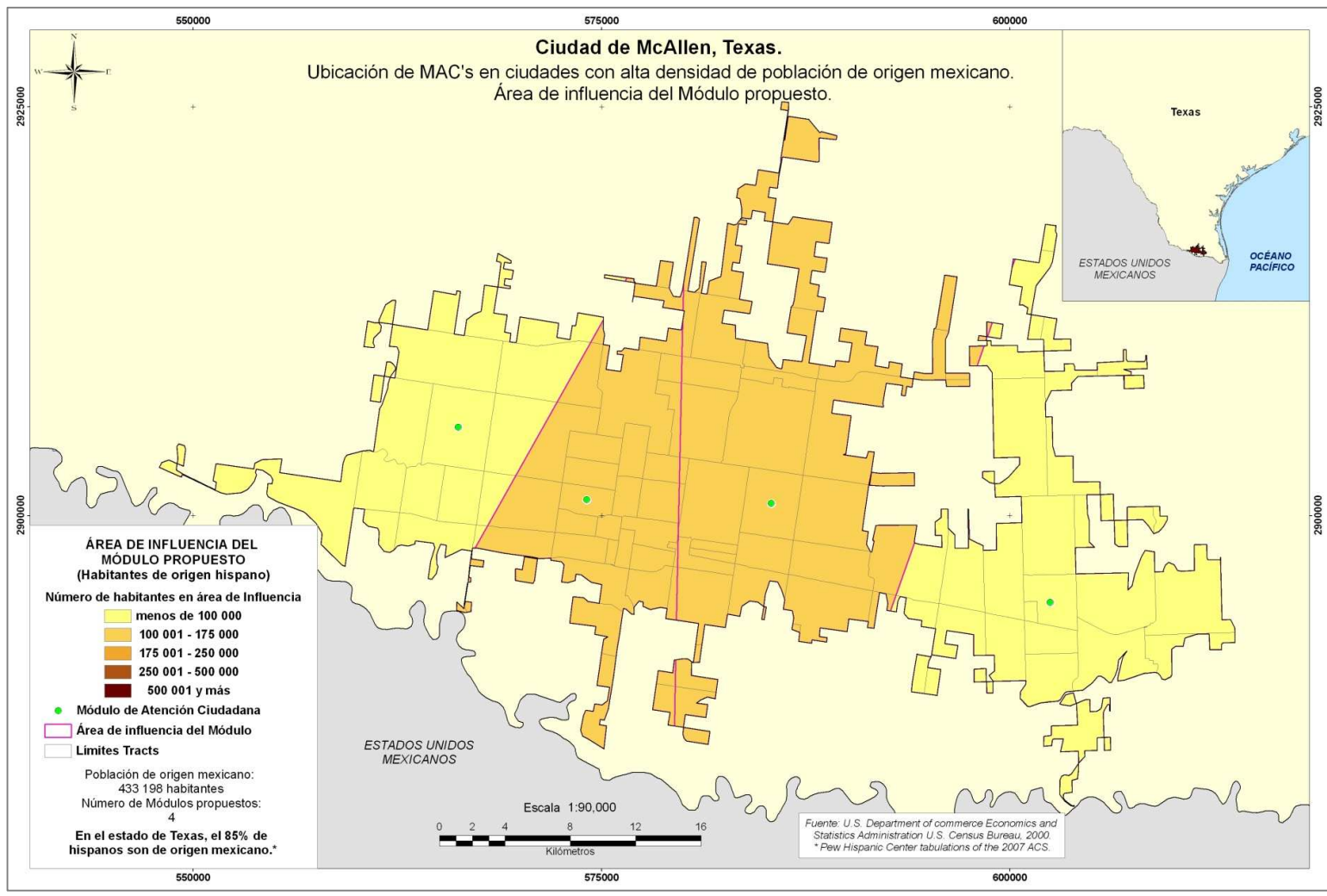



Credencialización de los mexicanos en Estados Unidos de América



INSTITUTO FEDERAL ELECTORAL • REGISTRO FEDERAL DE ELECTORES

Figura 29

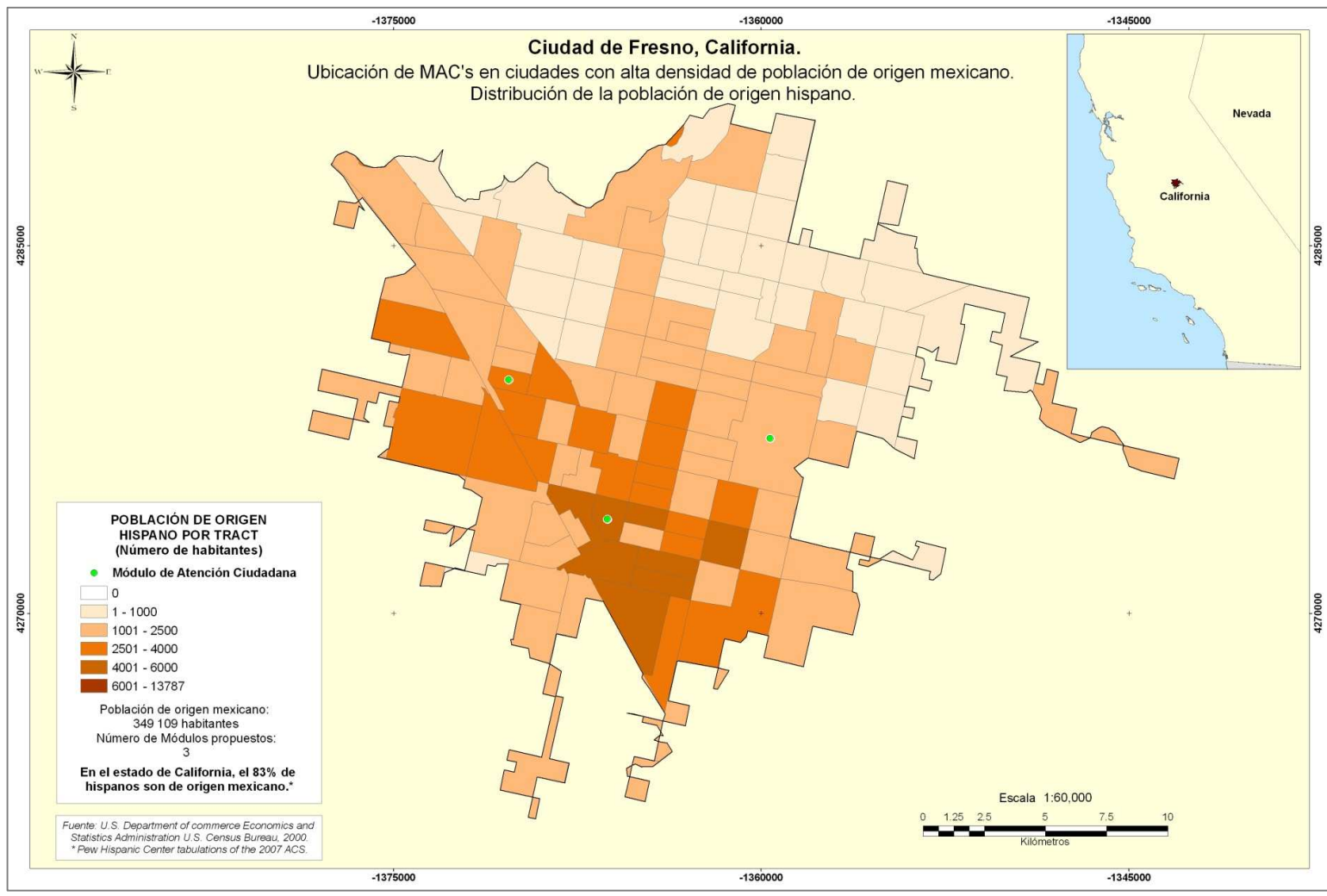



Credencialización de los mexicanos en Estados Unidos de América



INSTITUTO FEDERAL ELECTORAL • REGISTRO FEDERAL DE ELECTORES

Figura 30

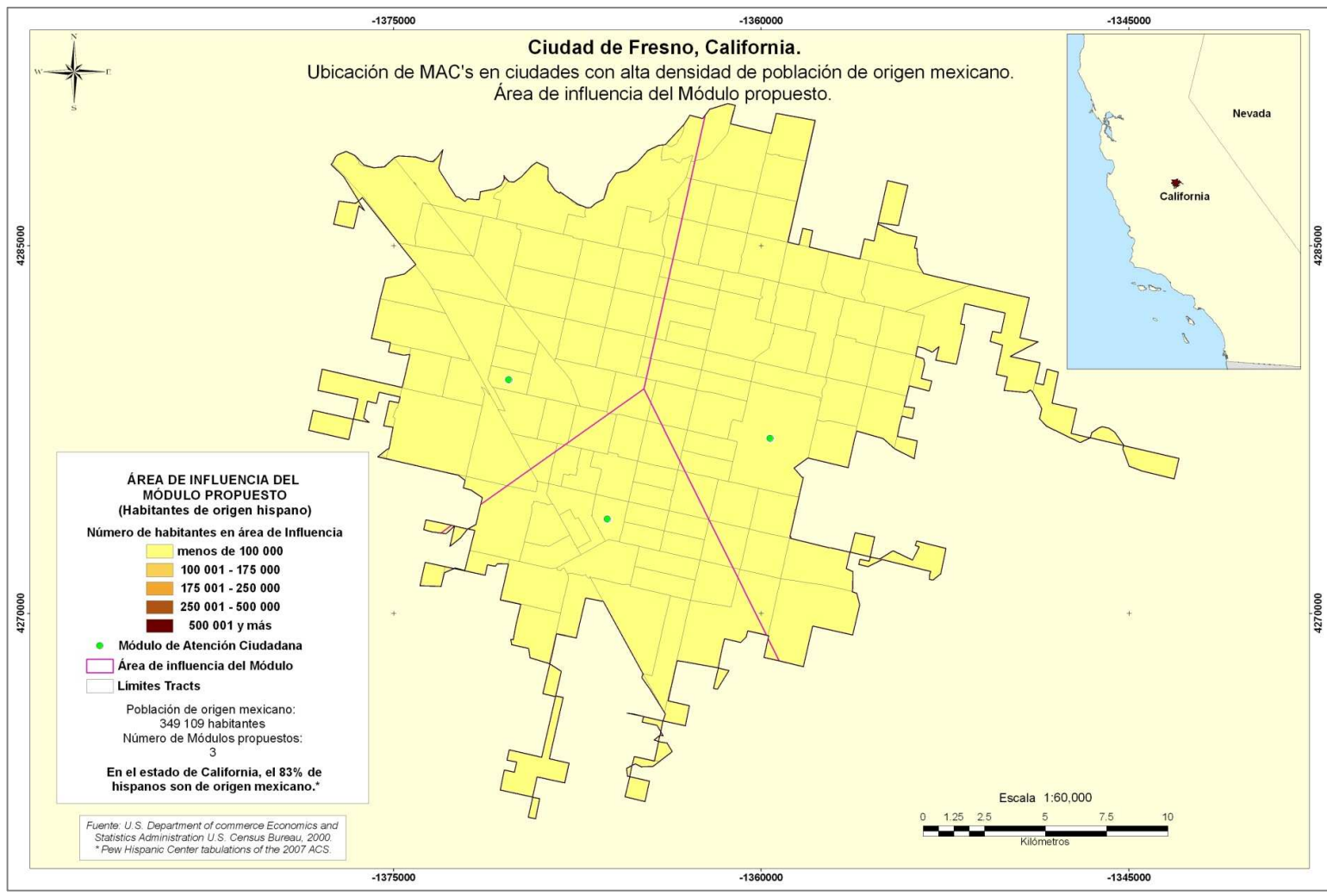



Credencialización de los mexicanos en Estados Unidos de América



INSTITUTO FEDERAL ELECTORAL • REGISTRO FEDERAL DE ELECTORES



Figura 31



Figura 32

Figura 33

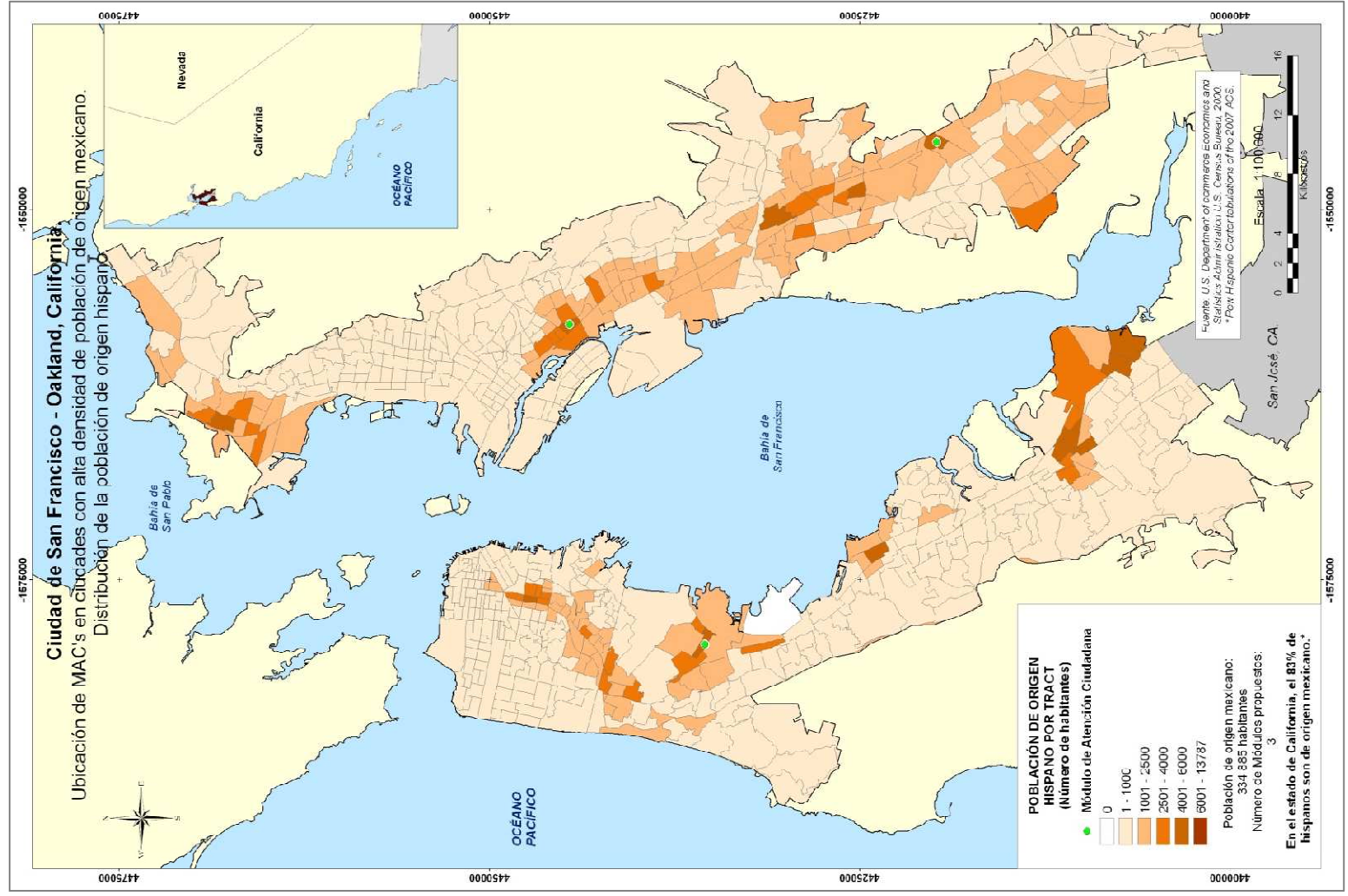

Figura 34

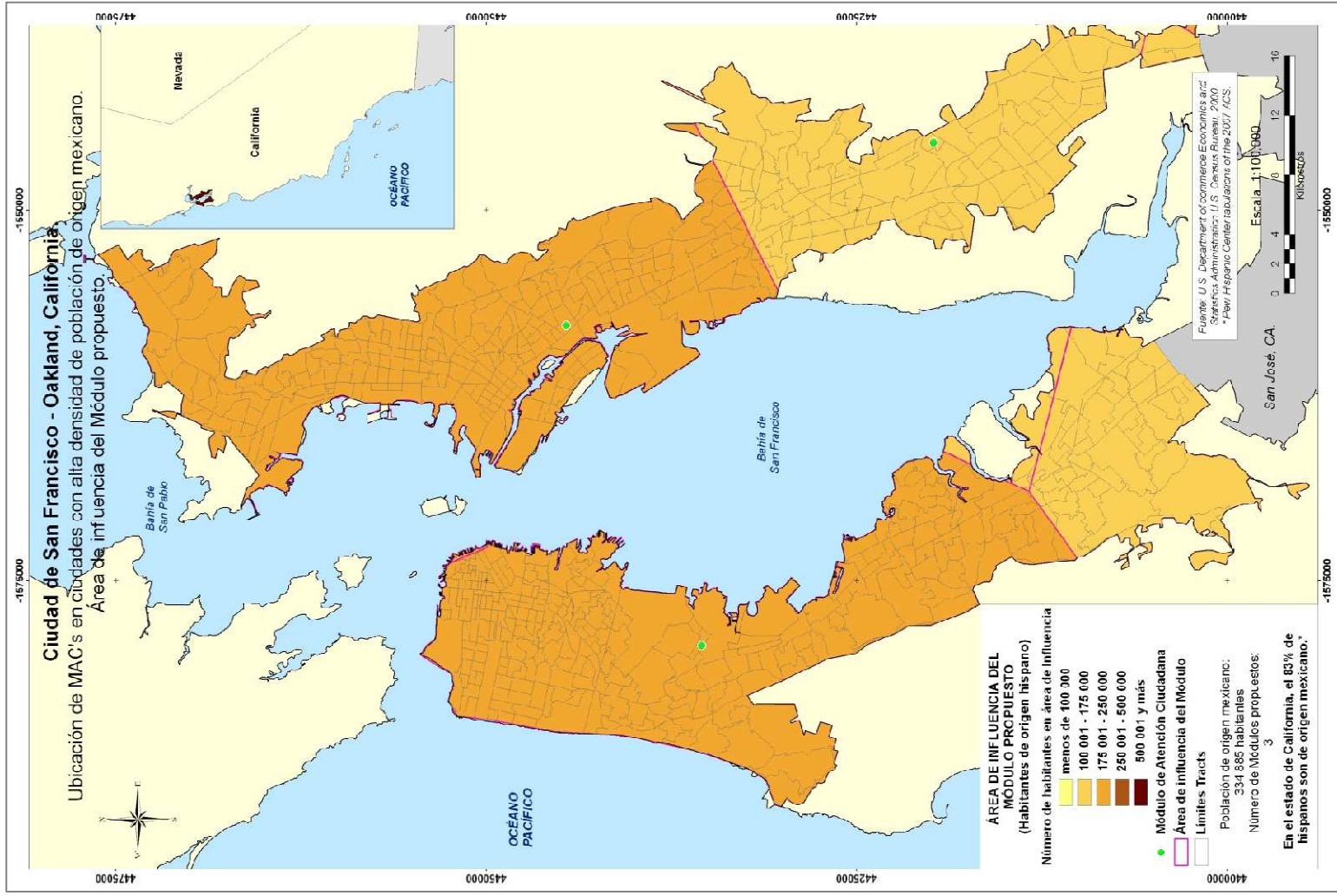



Figura 35

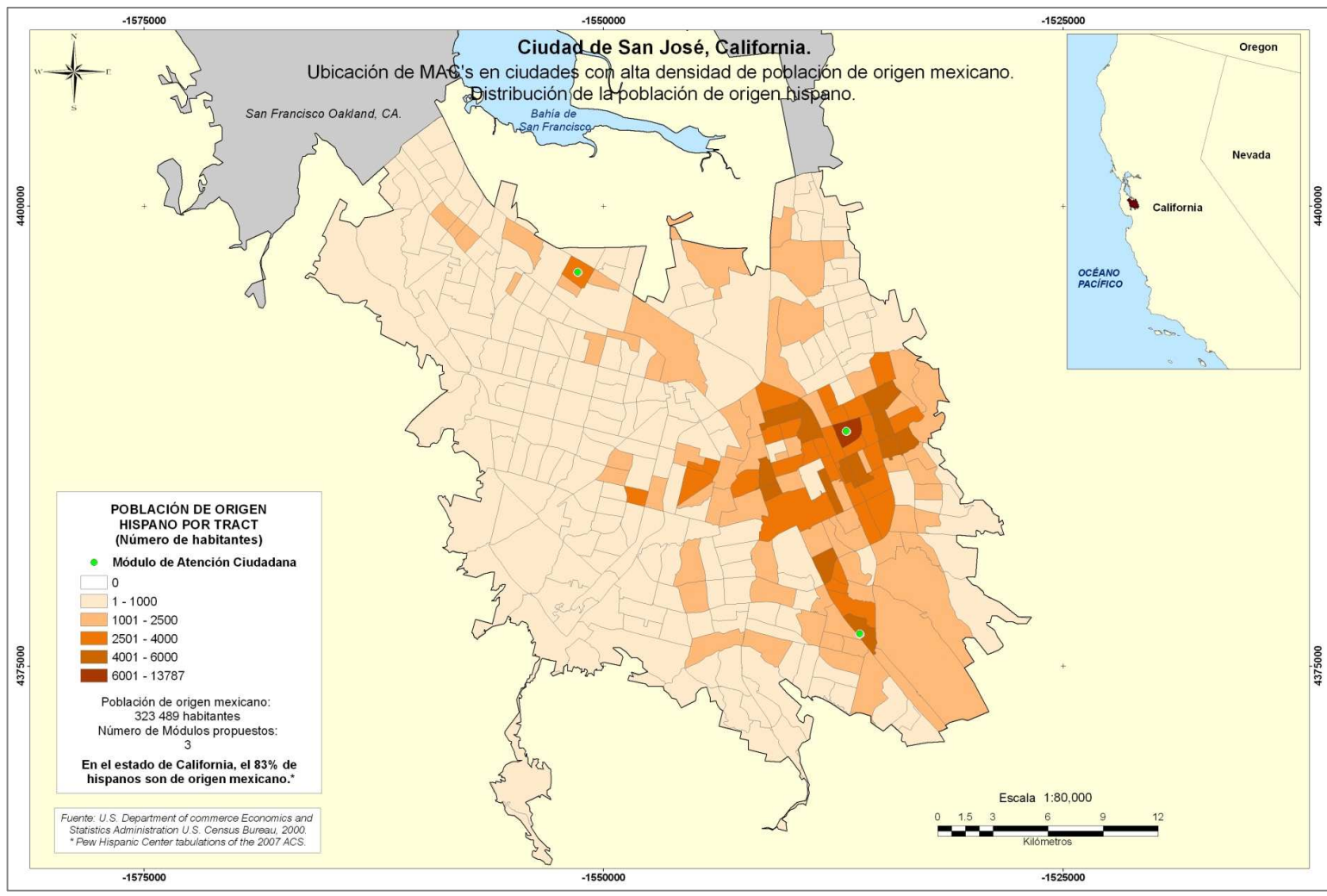
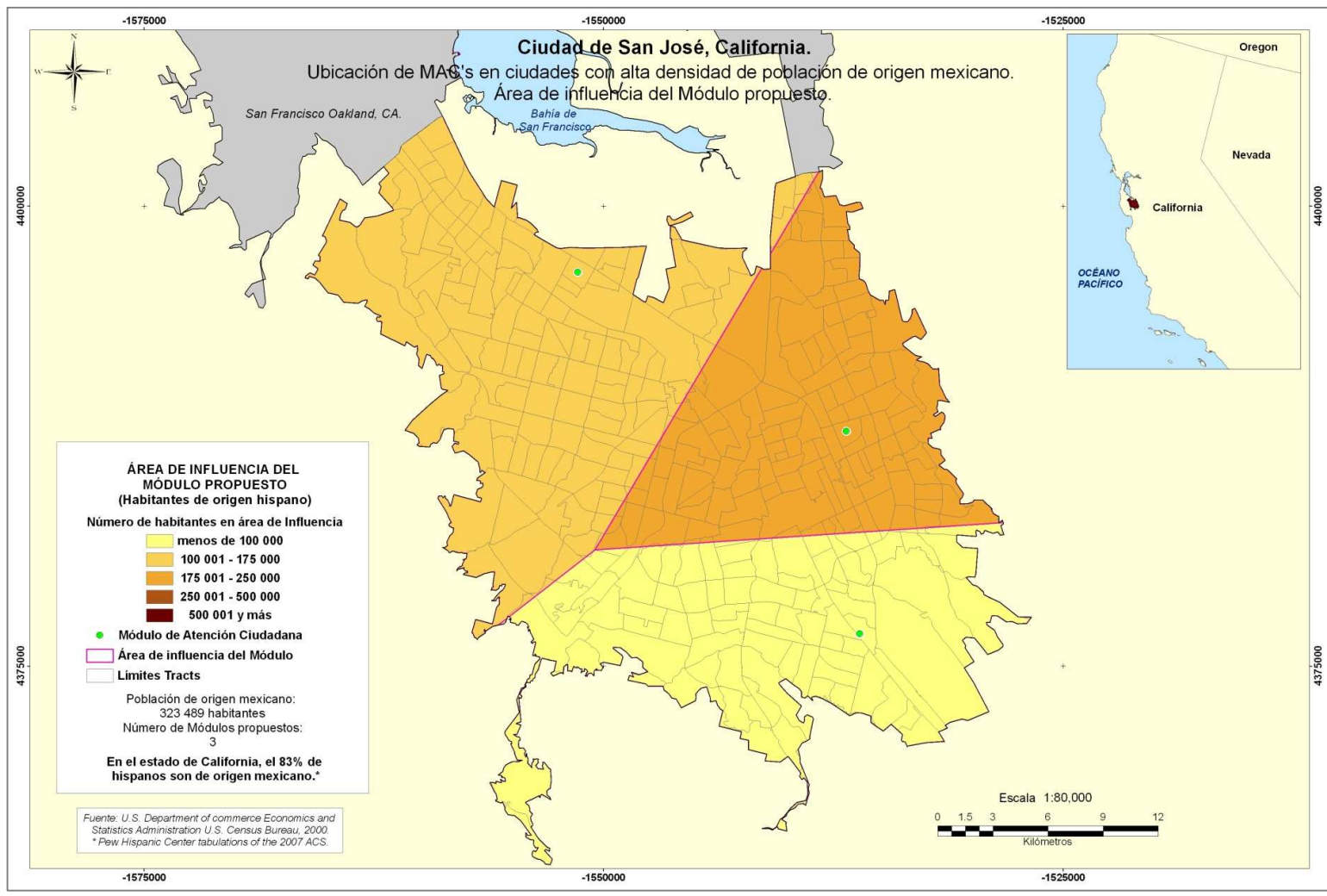

Figura 36

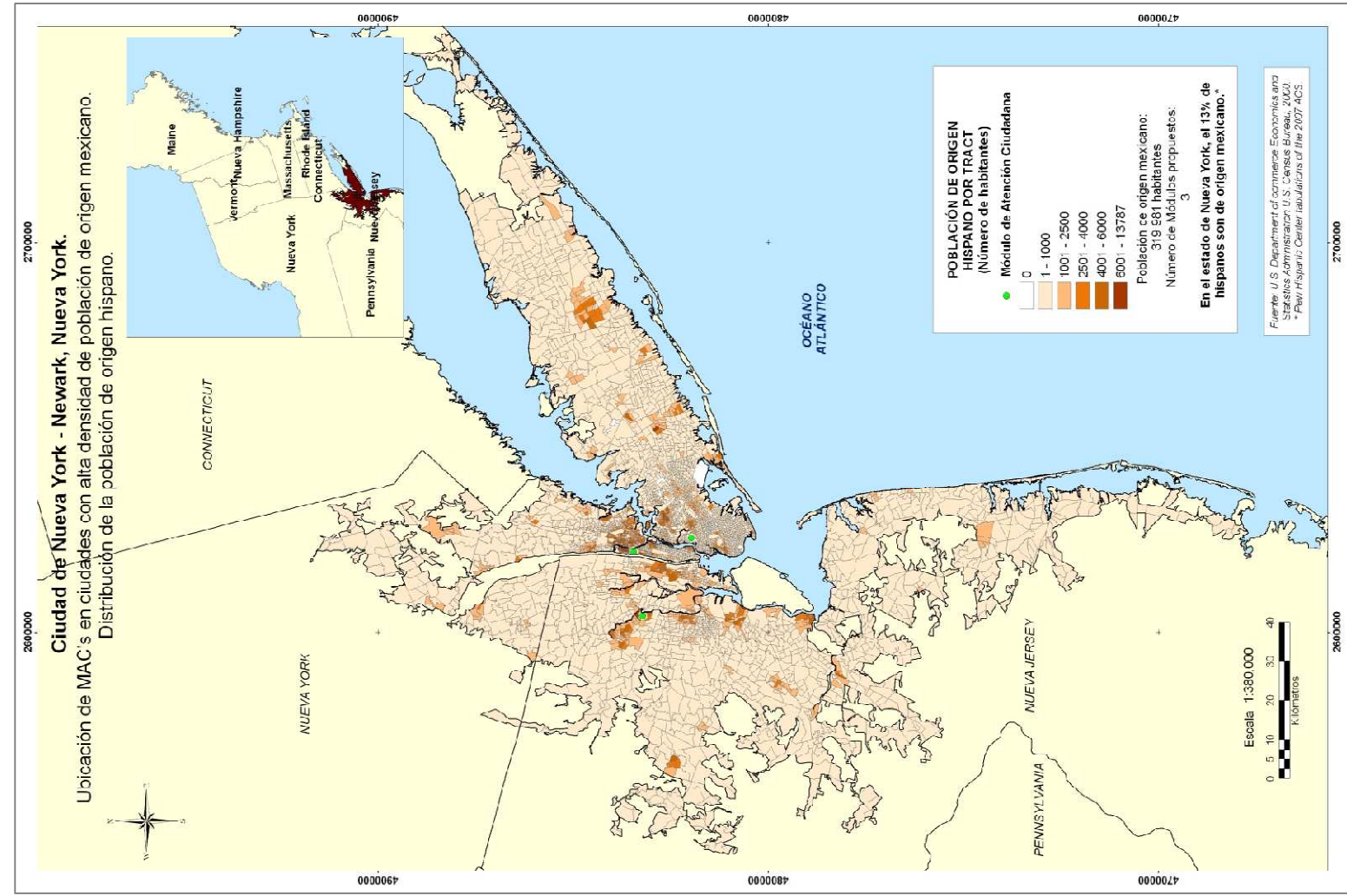

Figura 37



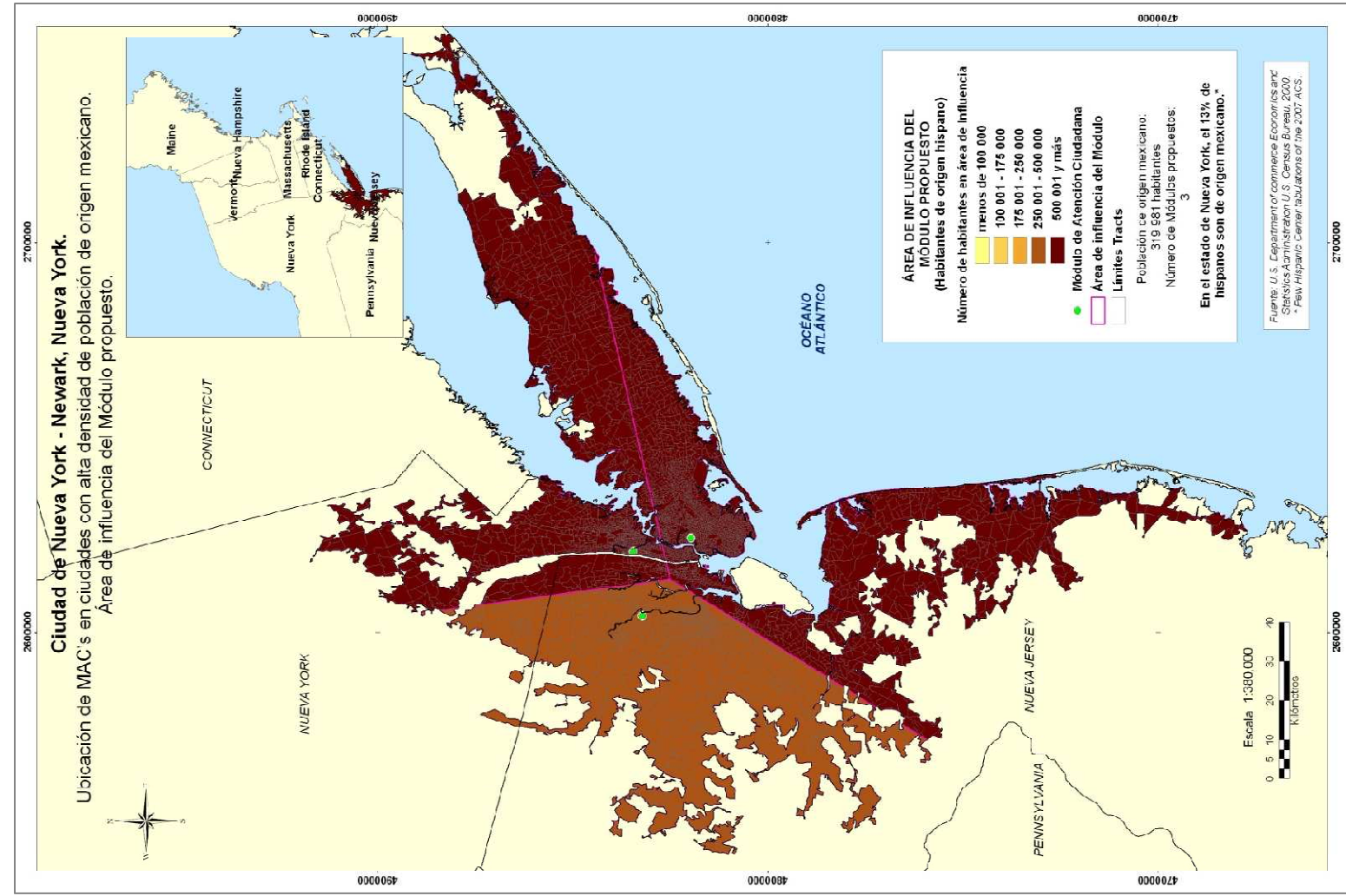
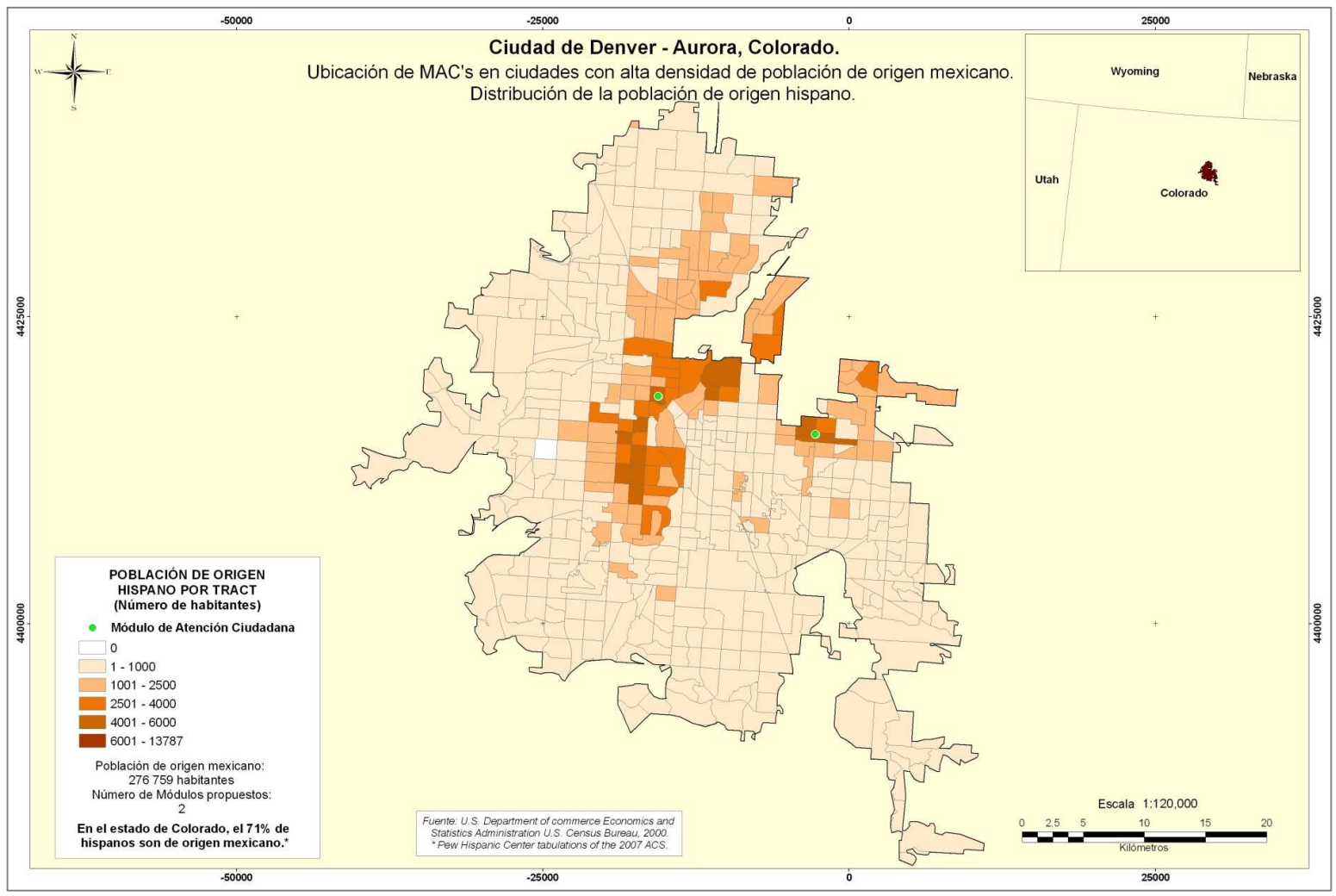

Credencialización de los mexicanos en Estados Unidos de América



INSTITUTO FEDERAL ELECTORAL • REGISTRO FEDERAL DE ELECTORES

Figura 38





Figura 39



Figura 40

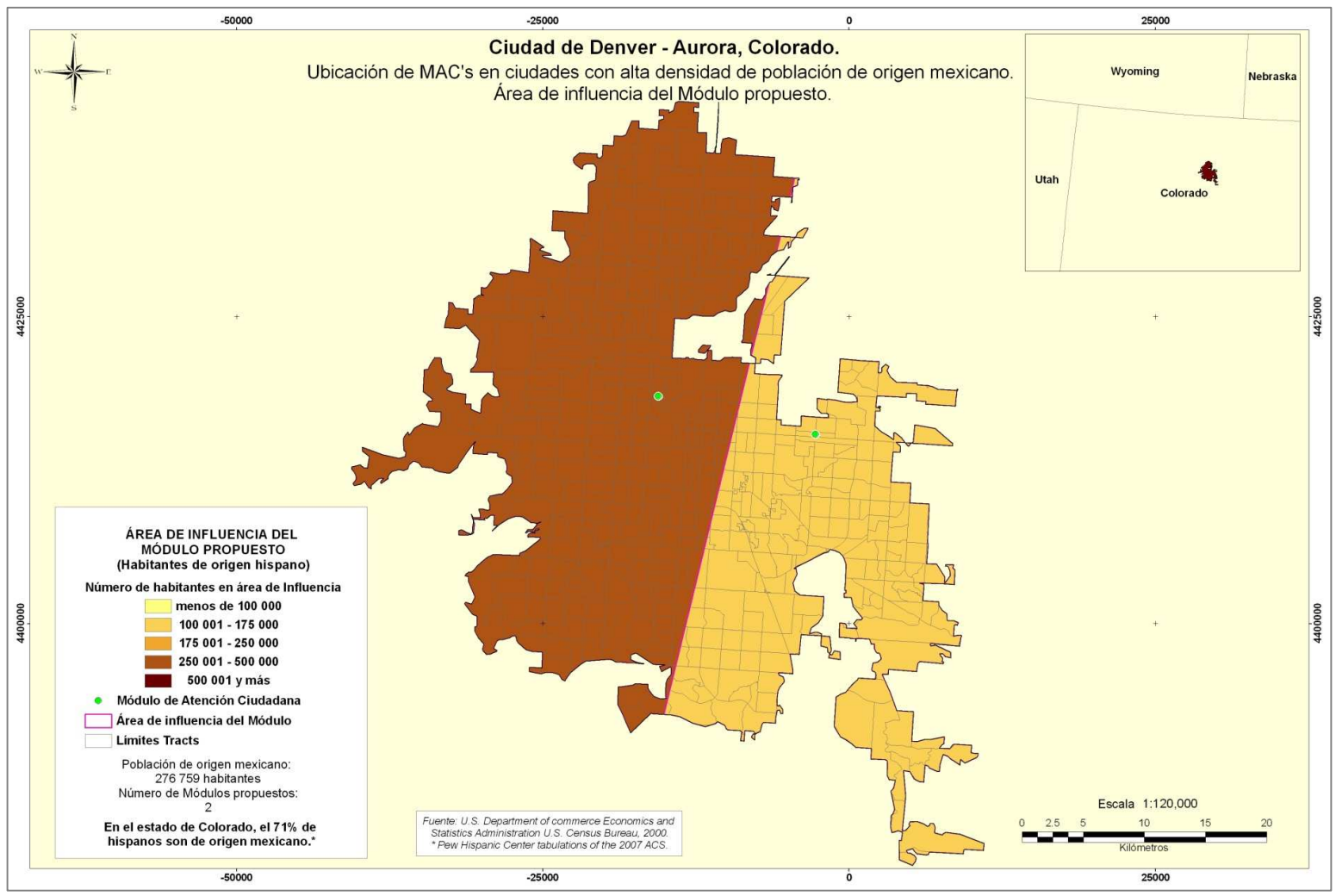

Figura 41

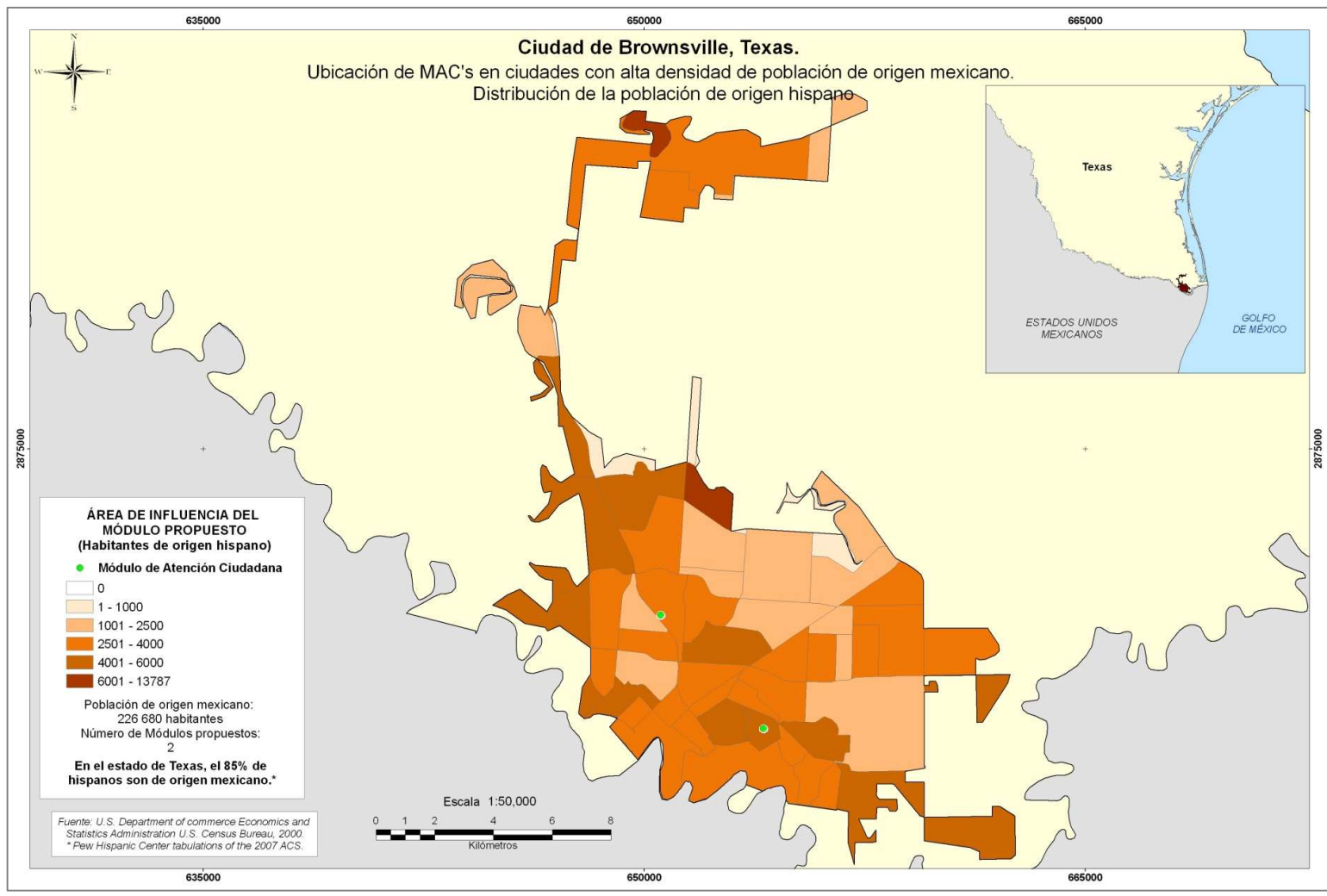

Figura 42



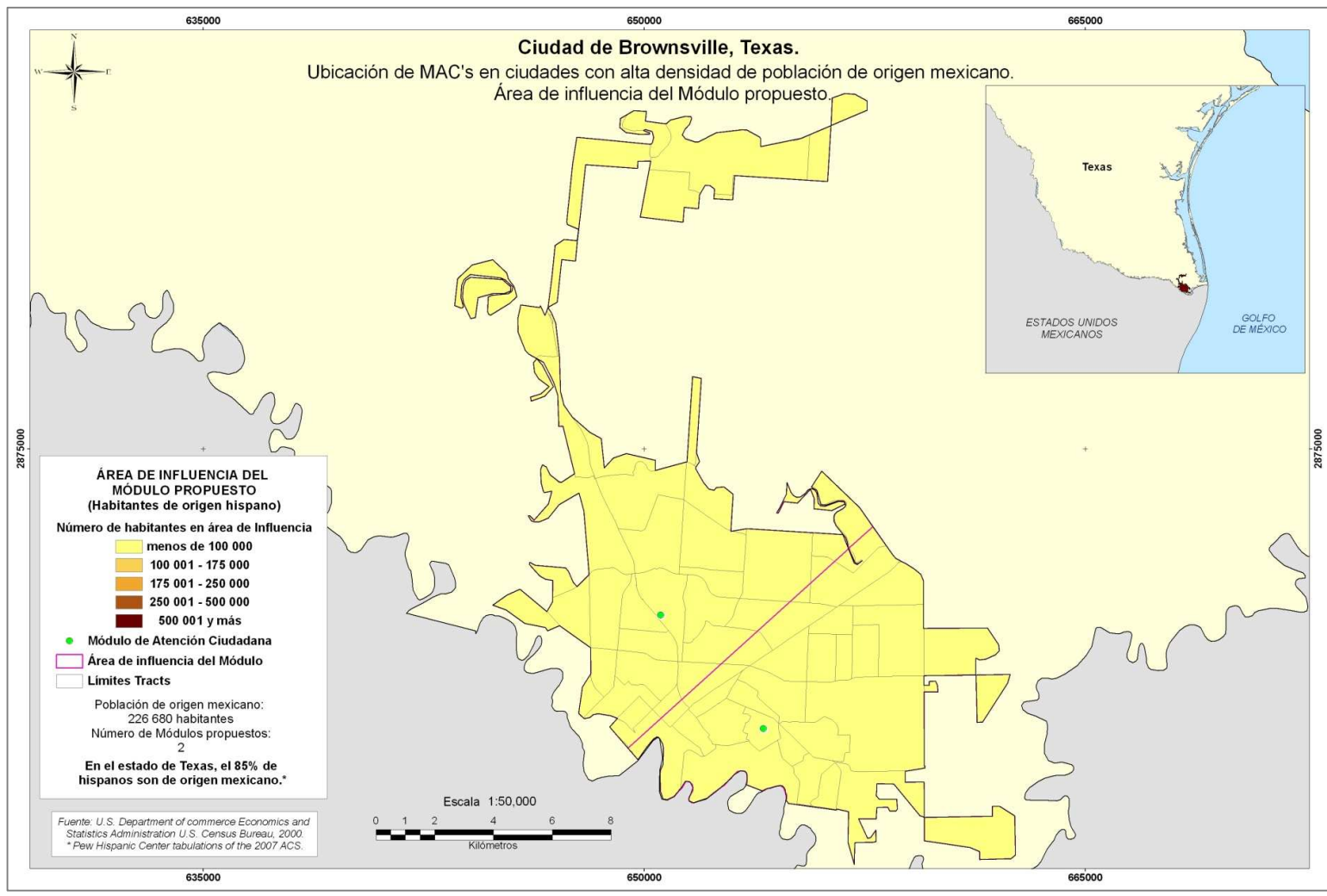

Figura 43

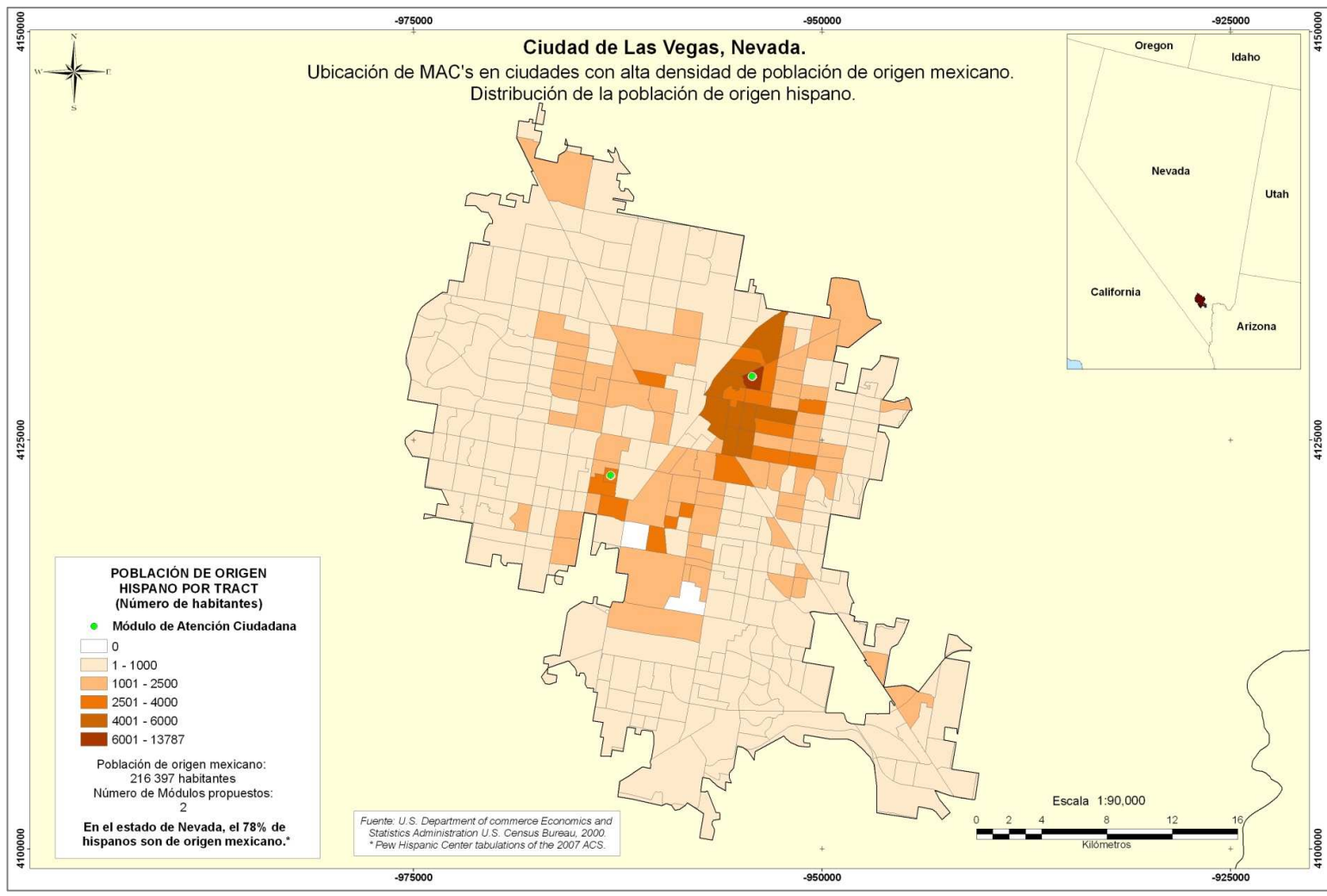

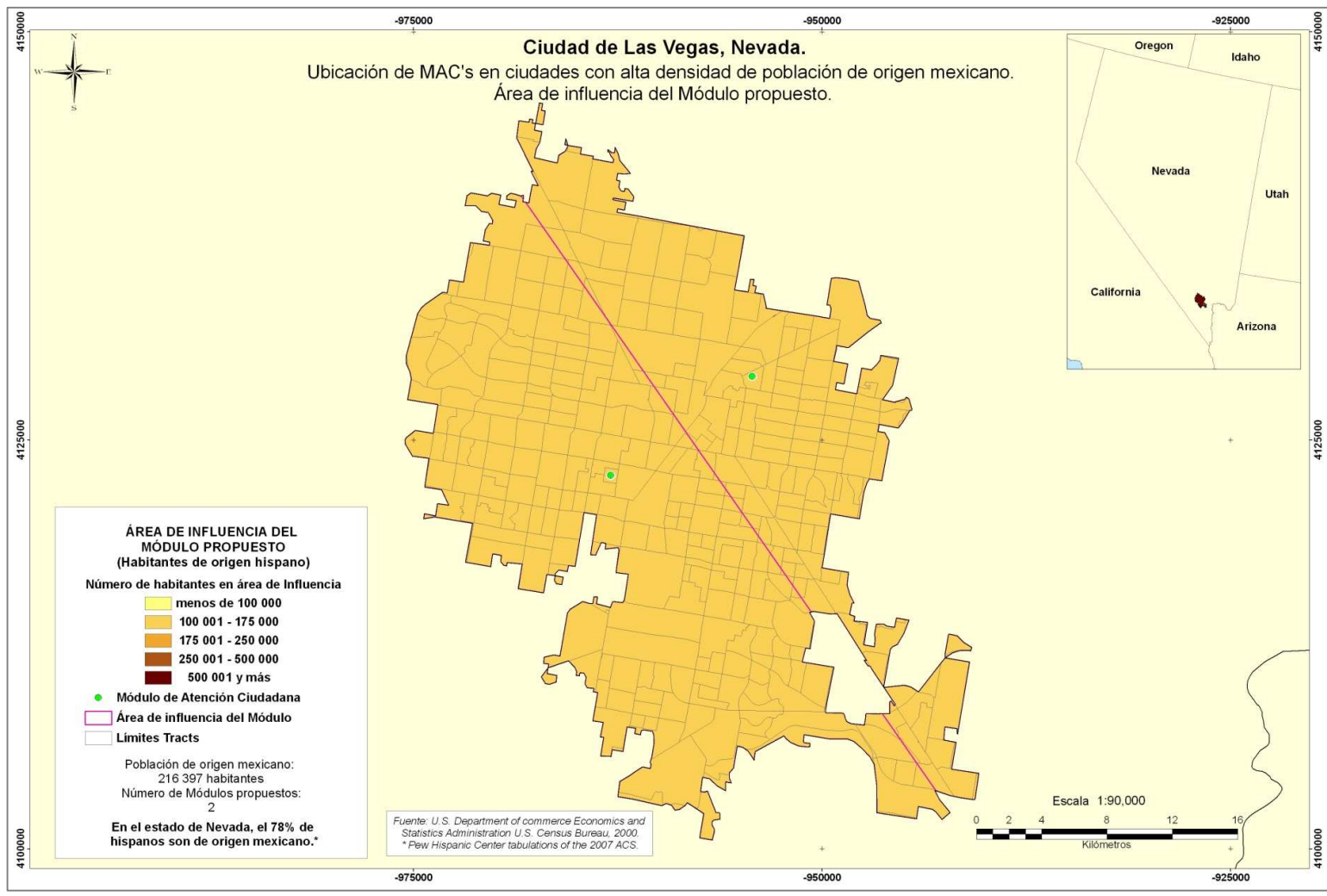
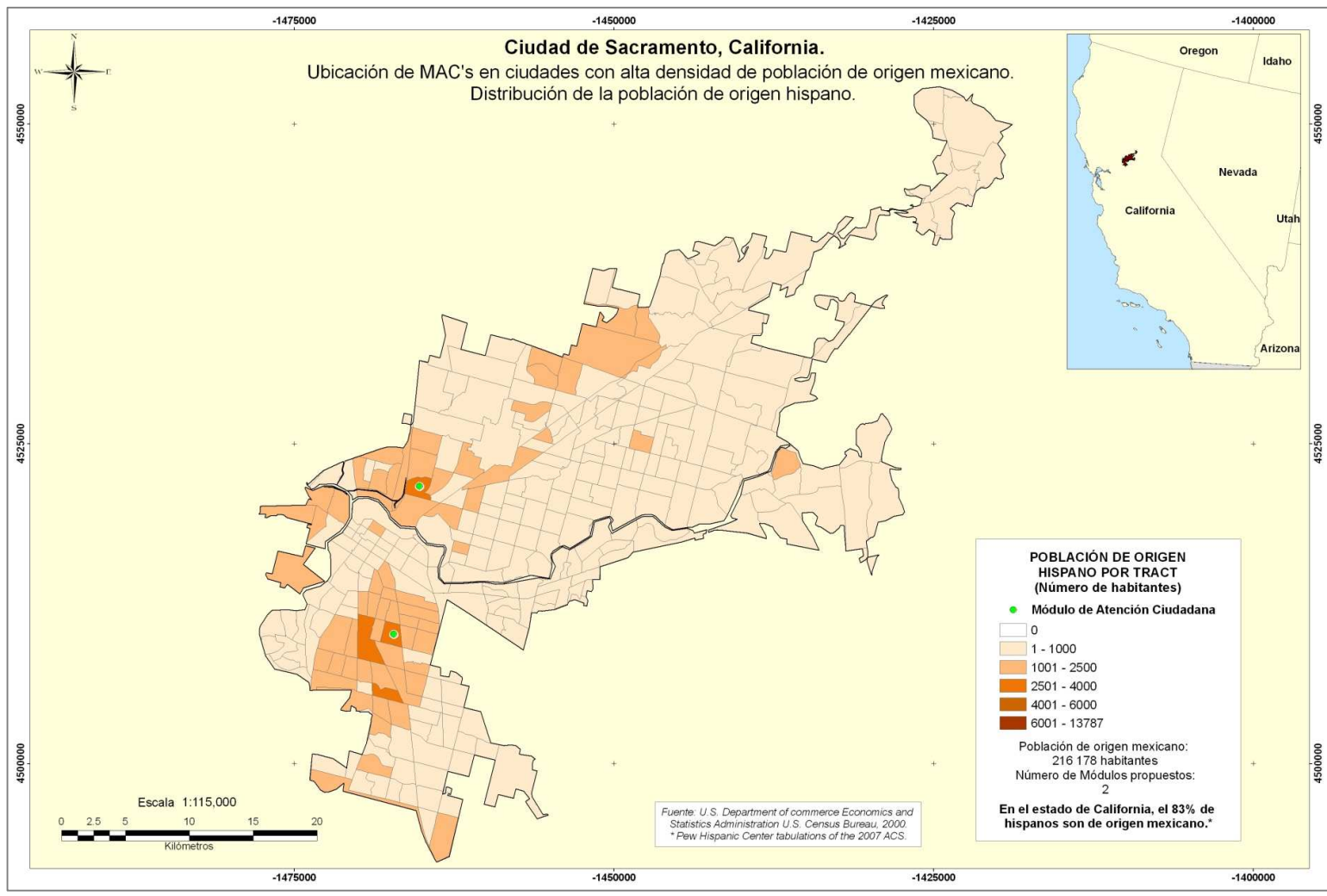

Credencialización de los mexicanos en Estados Unidos de América



INSTITUTO FEDERAL ELECTORAL • REGISTRO FEDERAL DE ELECTORES

Figura 44



Figura 45





Credencialización de los mexicanos en Estados Unidos de América

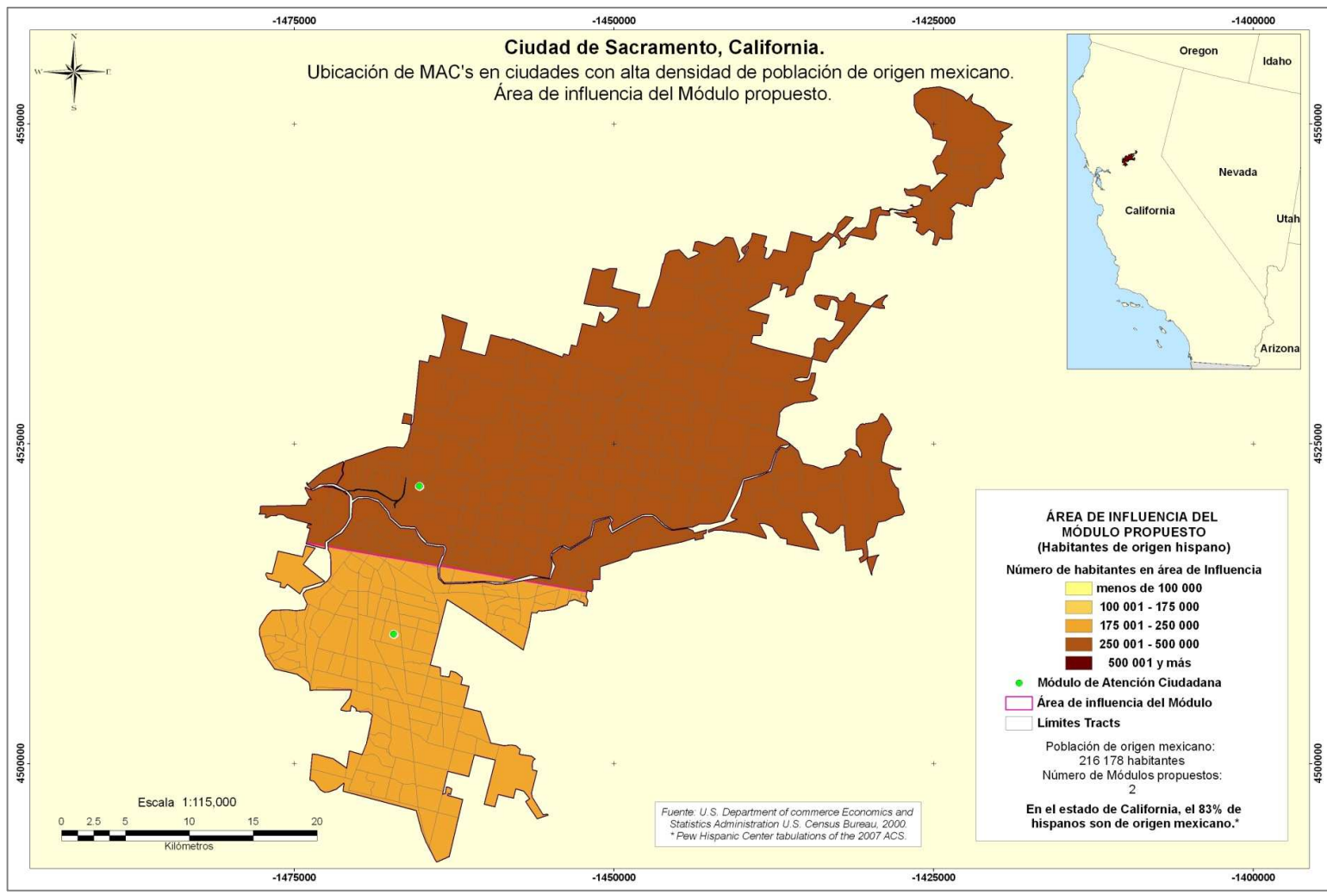
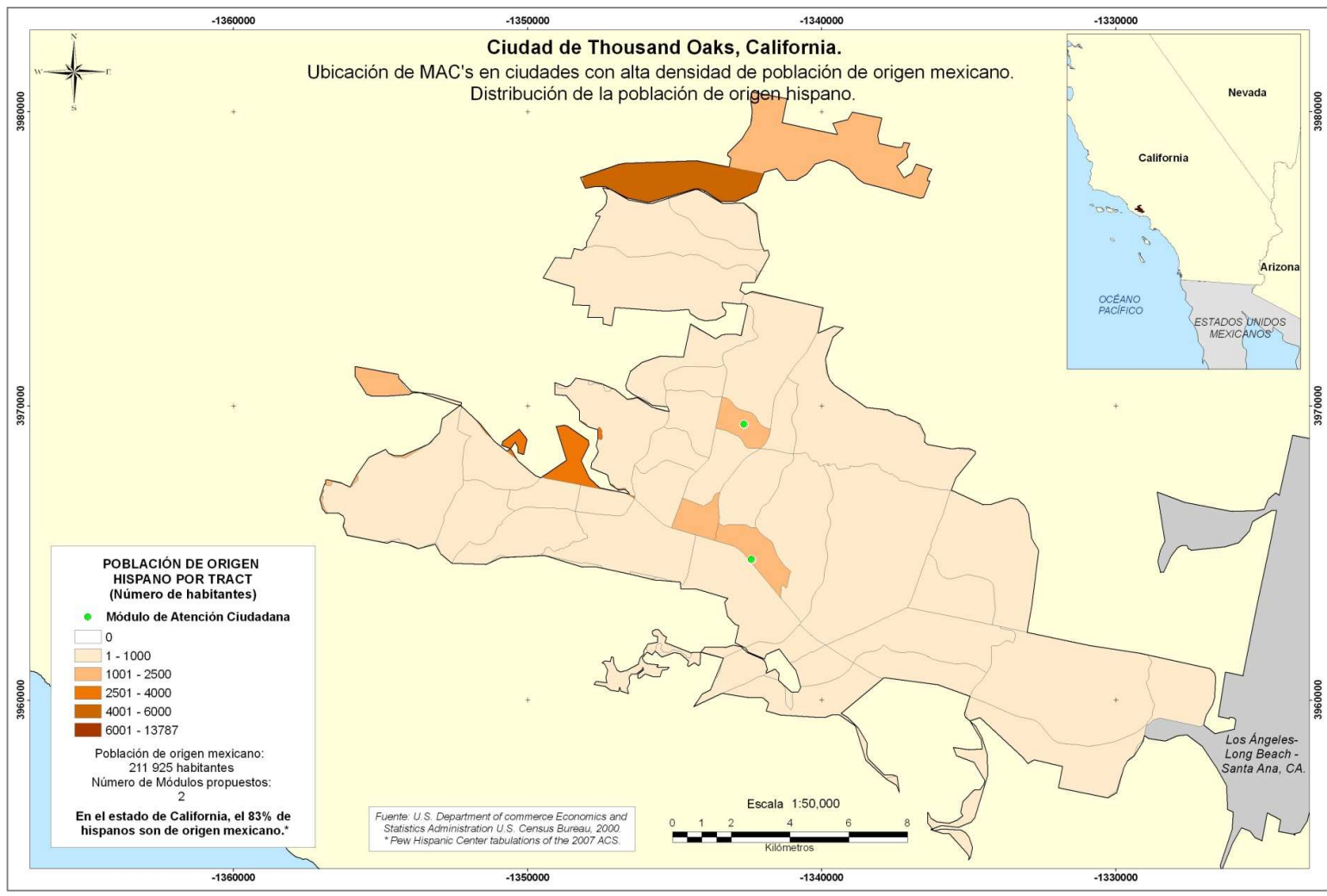

INSTITUTO FEDERAL ELECTORAL • REGISTRO FEDERAL DE ELECTORES

Figura 46





Figura 47



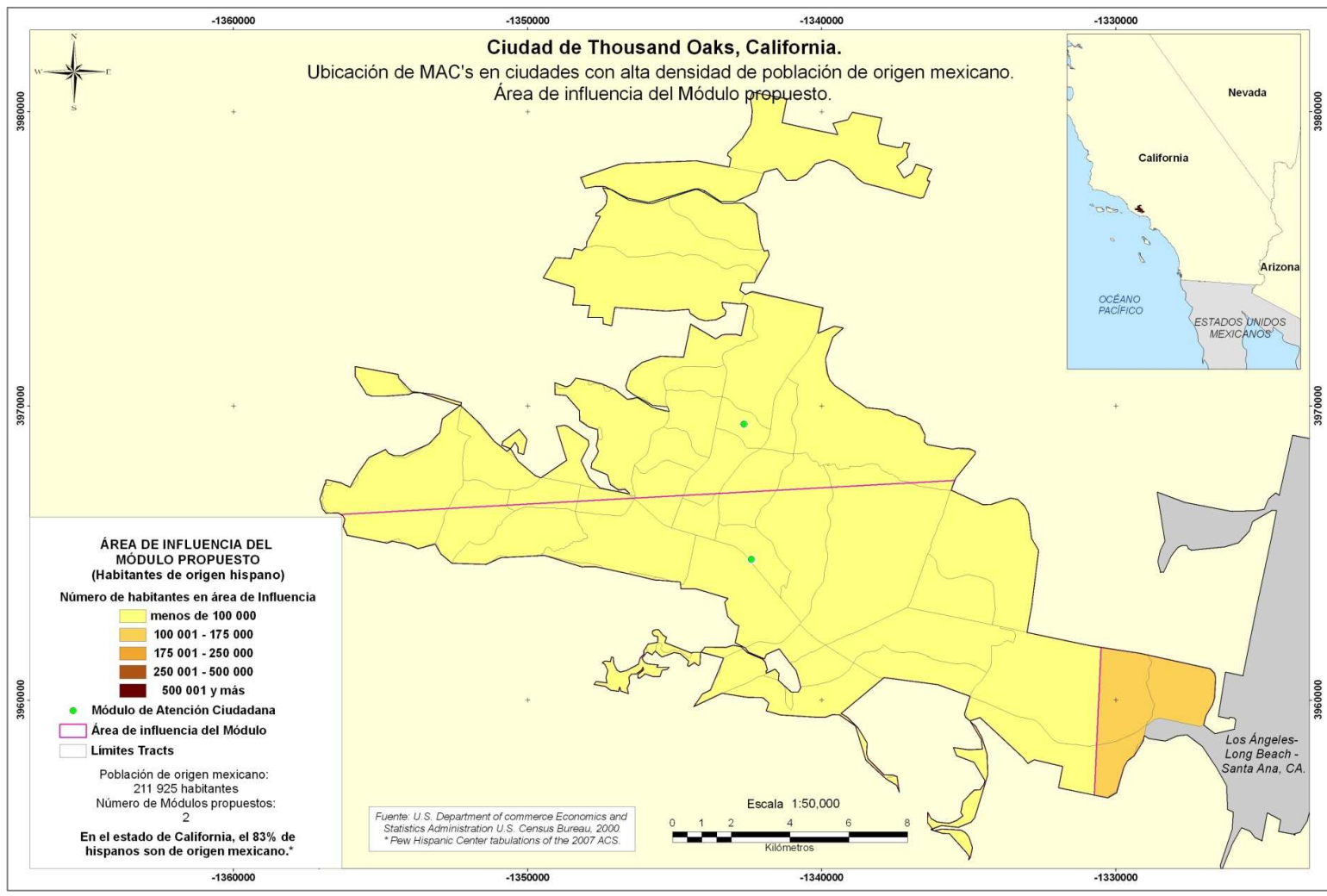

Figura 48



Figura 49

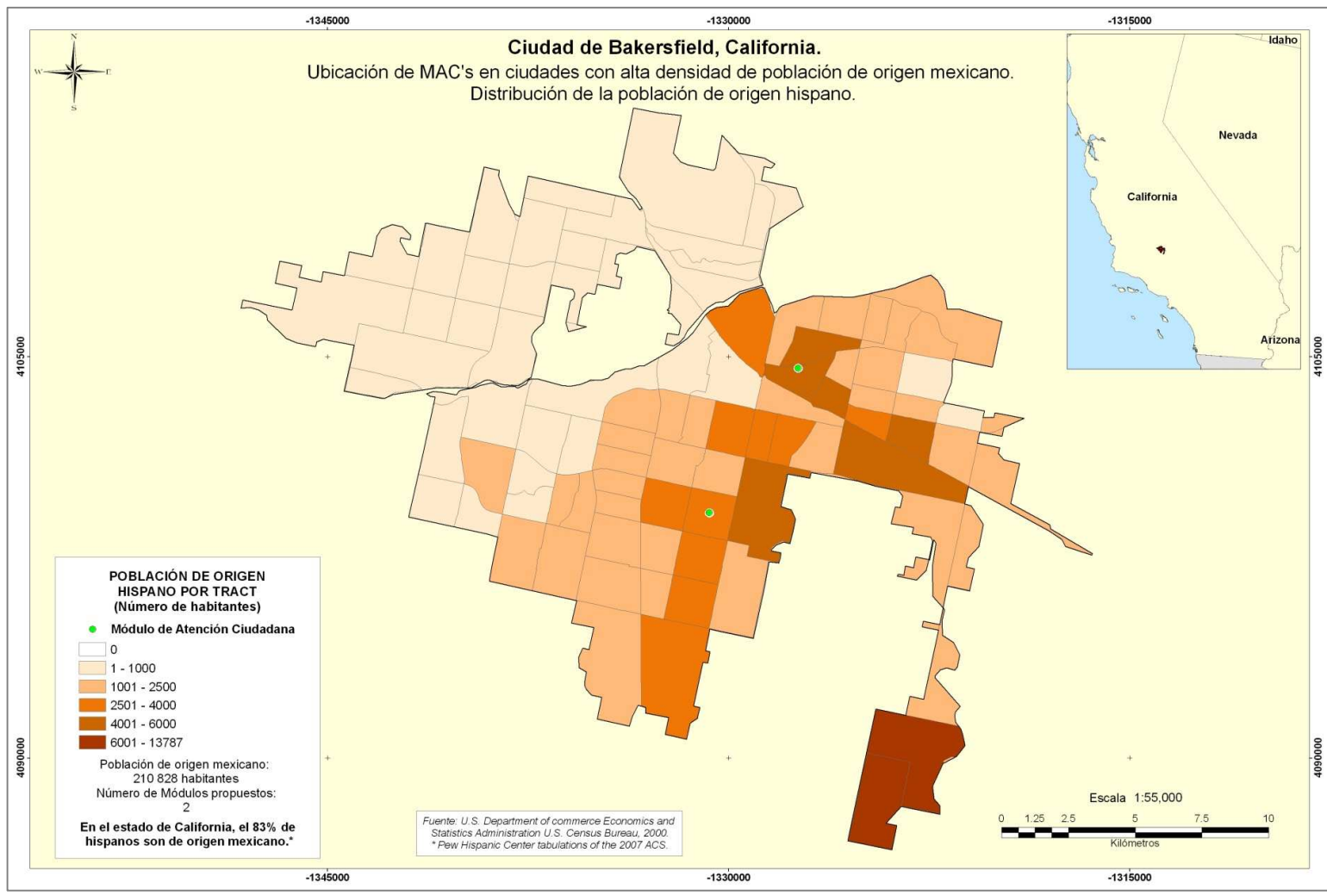



Figura 50

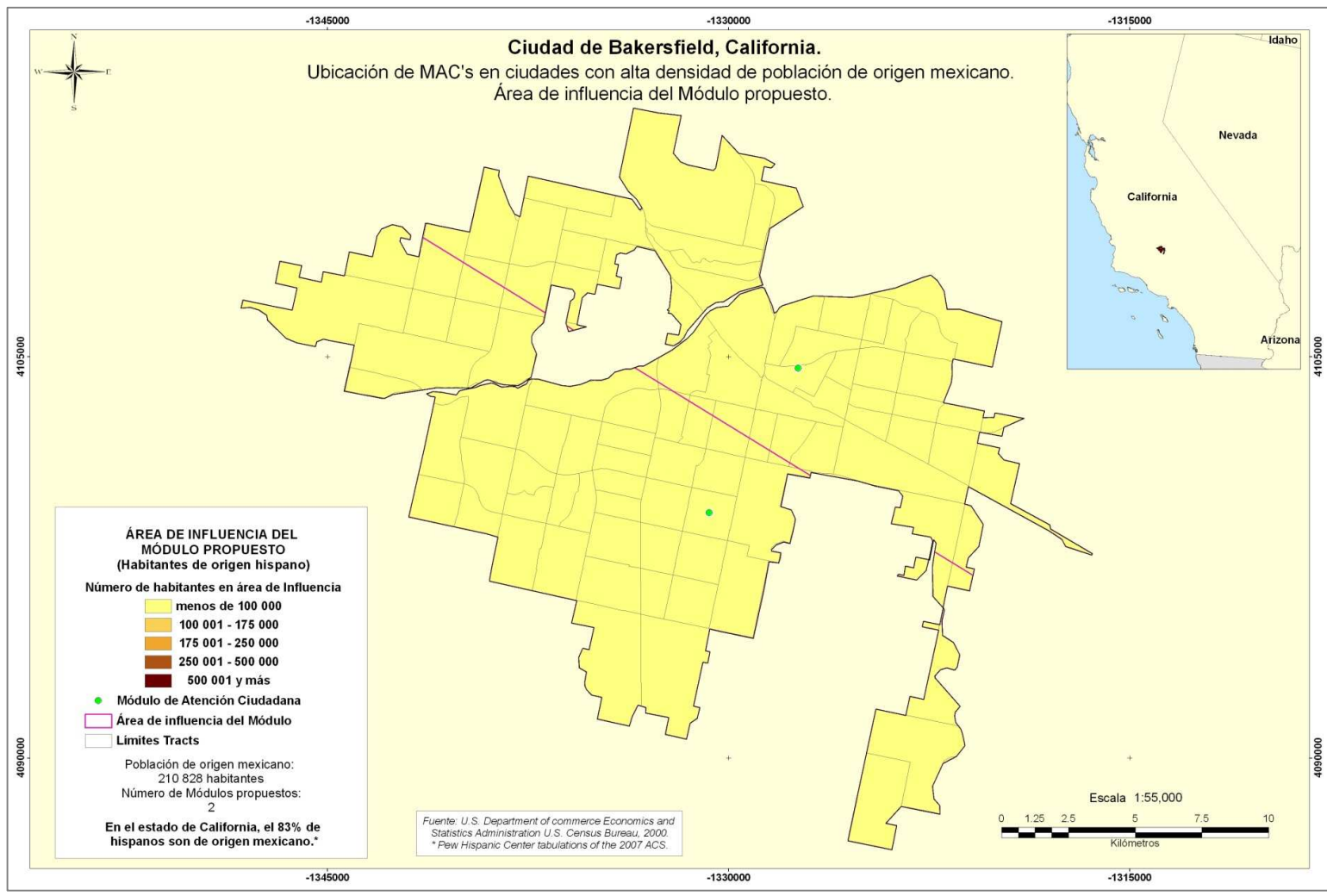

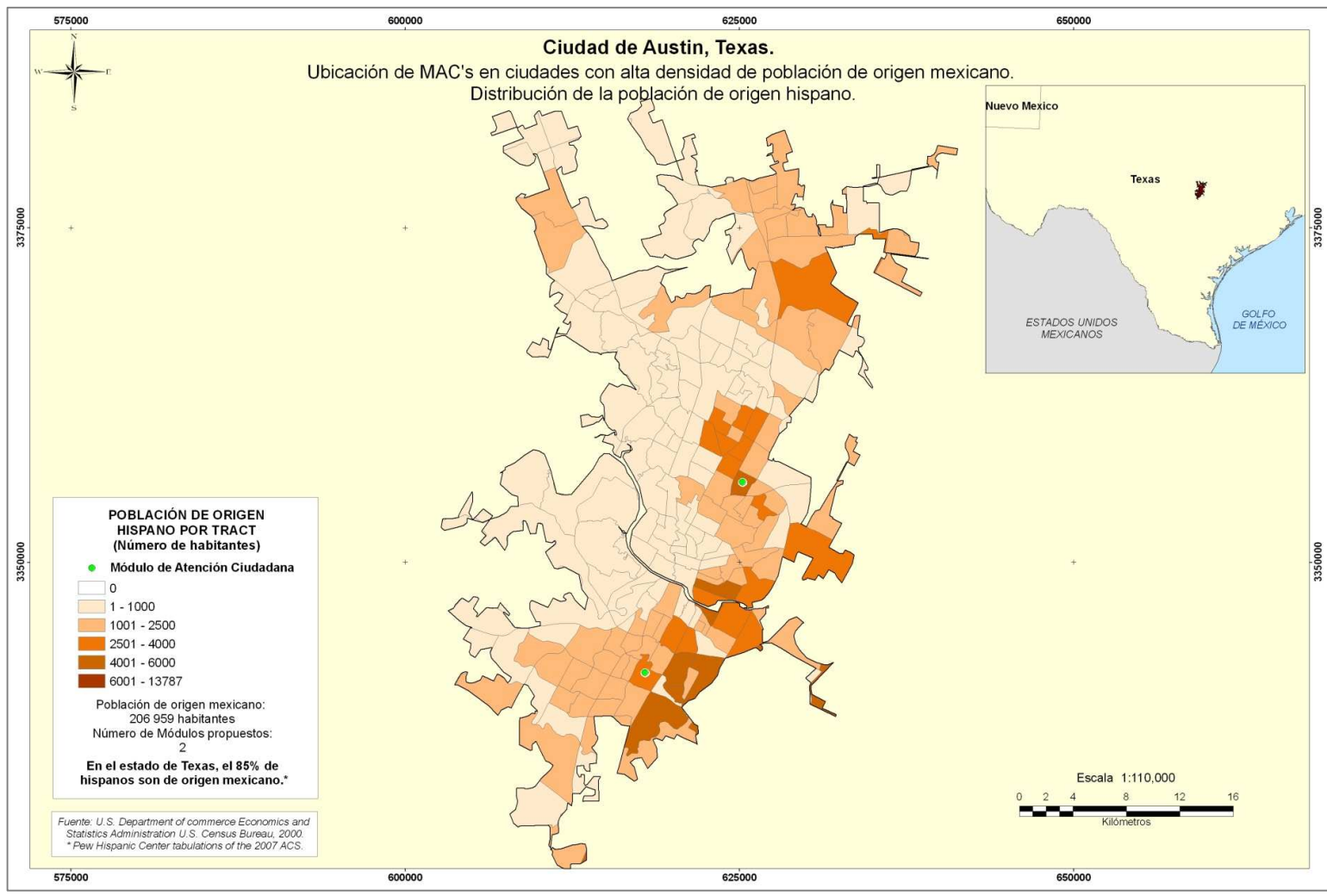

Figura 51



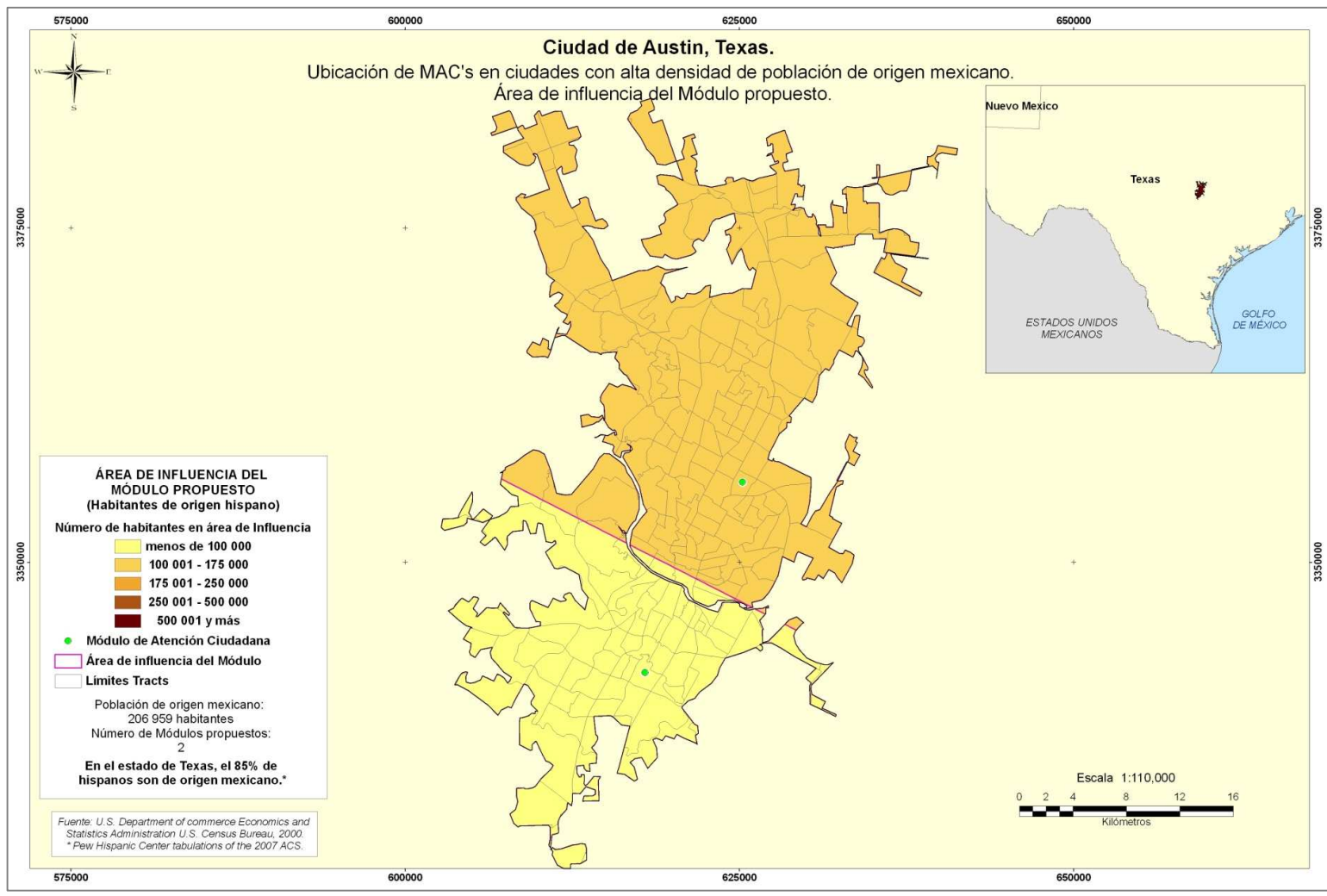

Figura 52



Figura 53

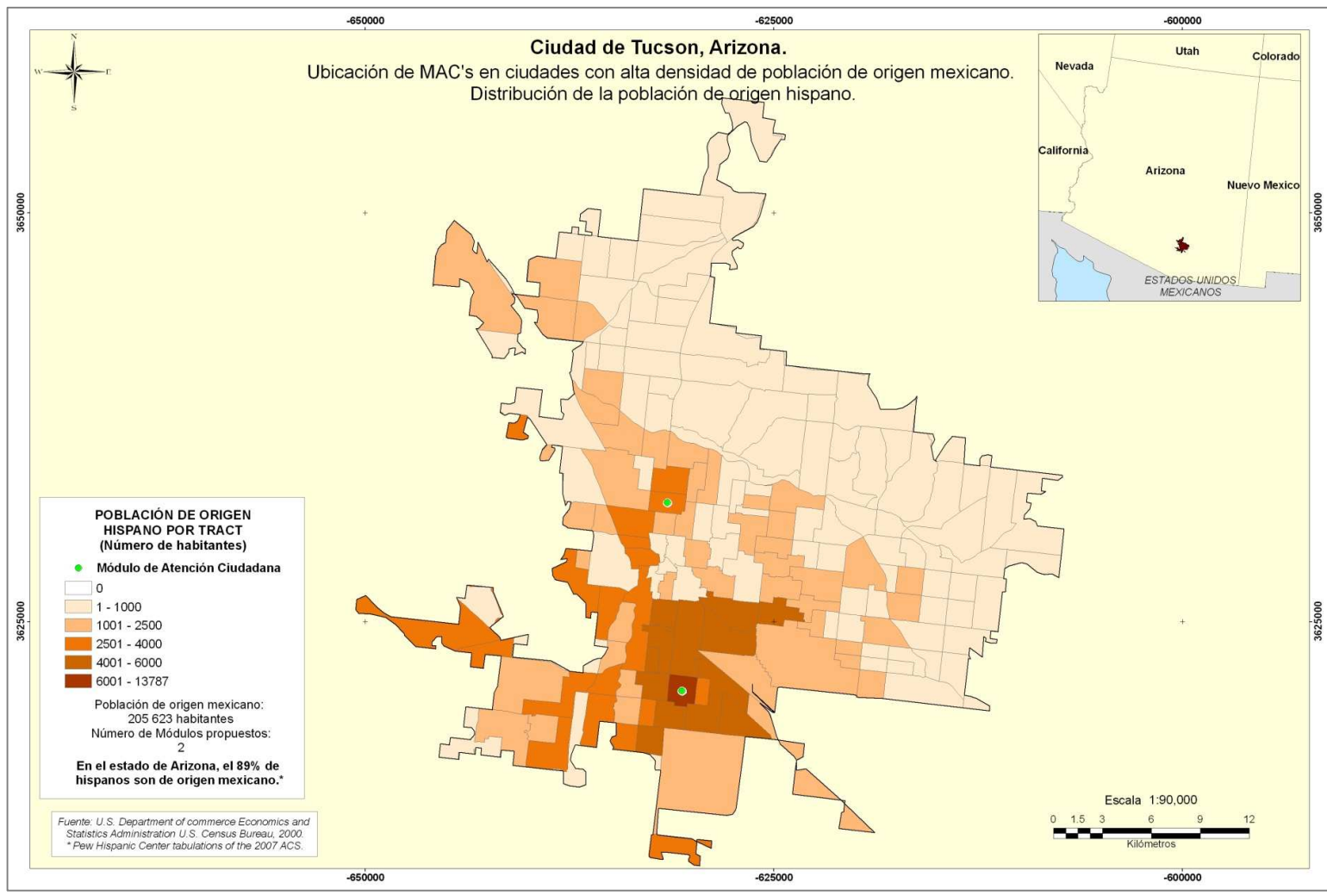

Figura 54



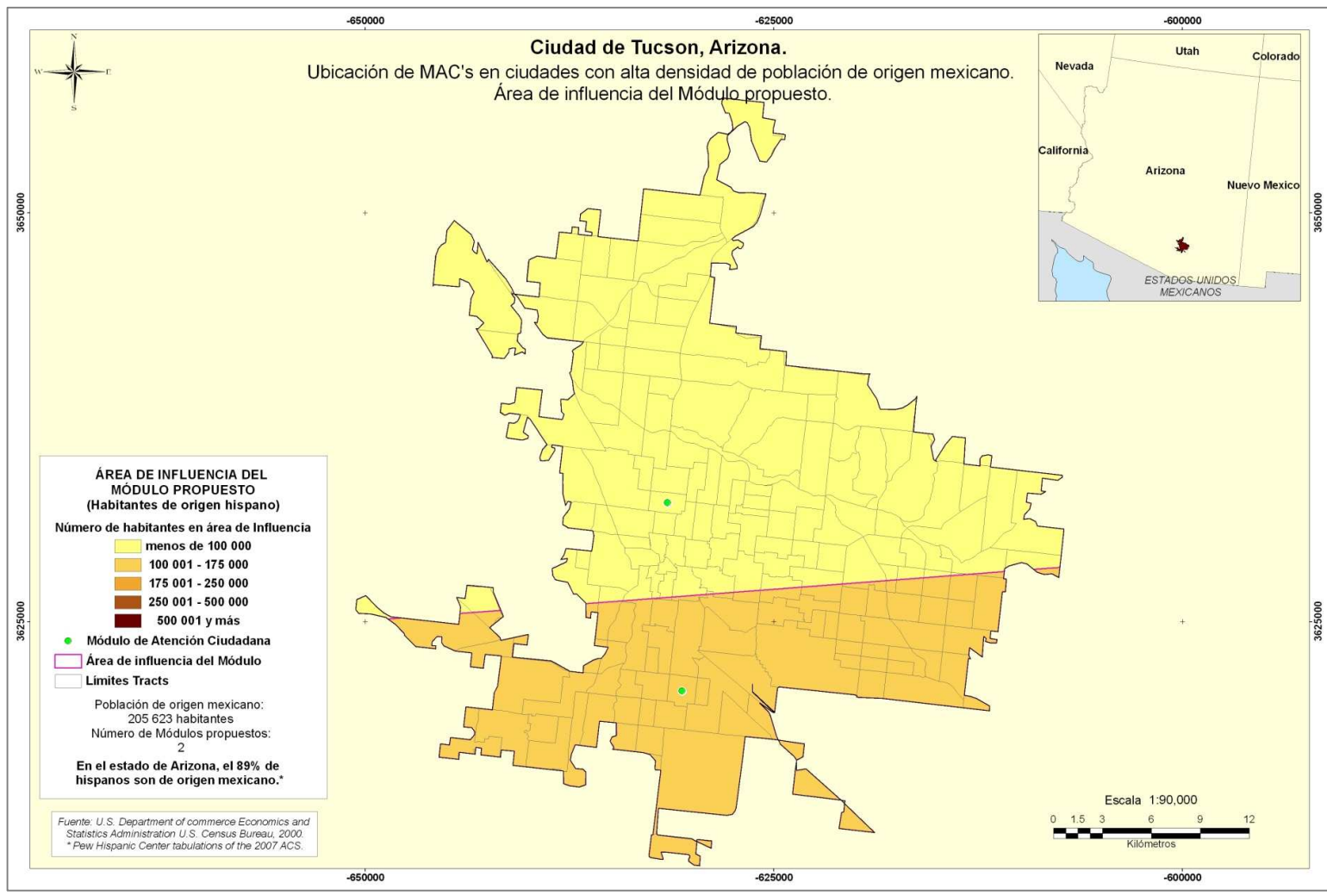

ESCENARIOS PROPUESTOS PARA LA INSTALACIÓN DE MÓDULOS EN EUA.

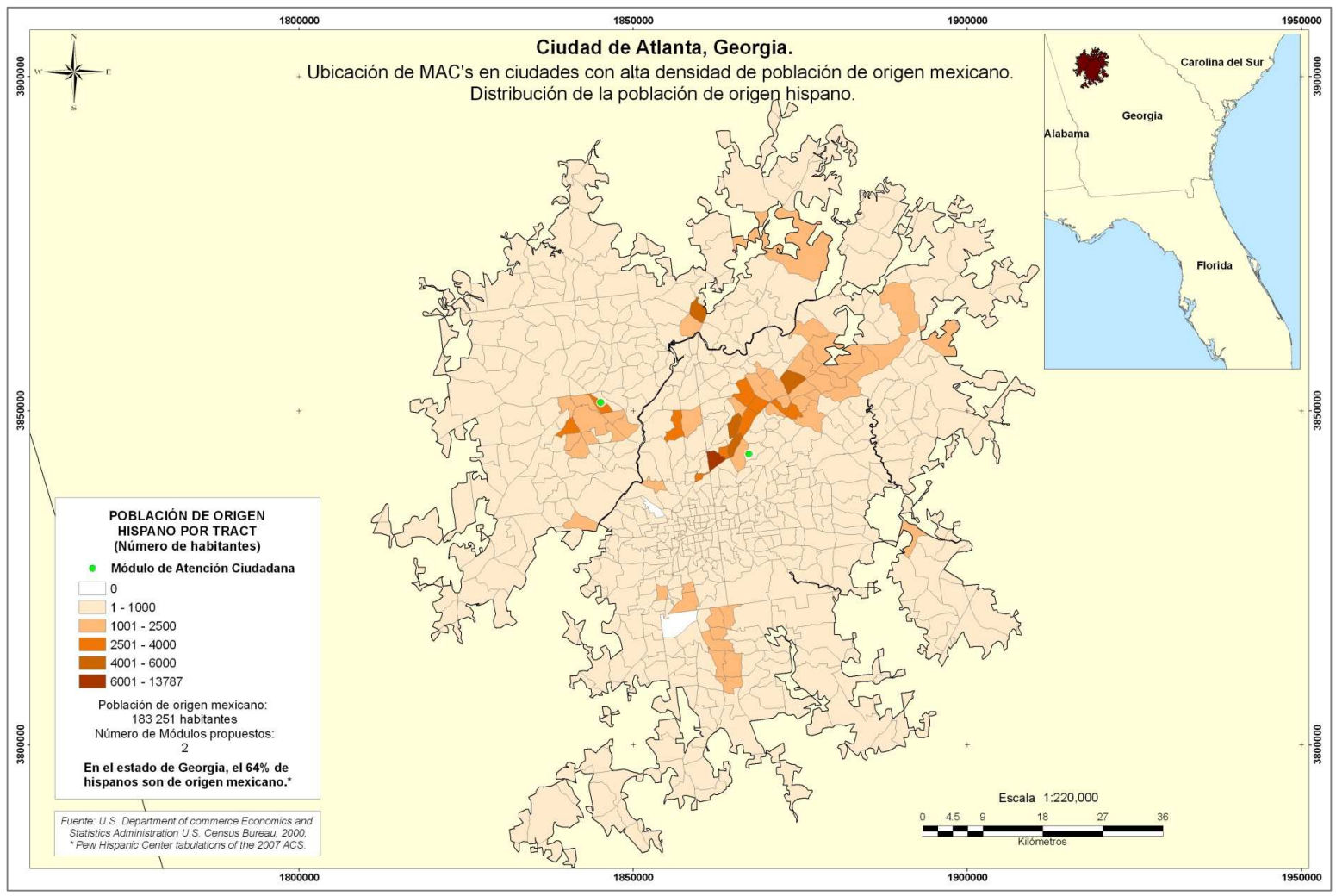
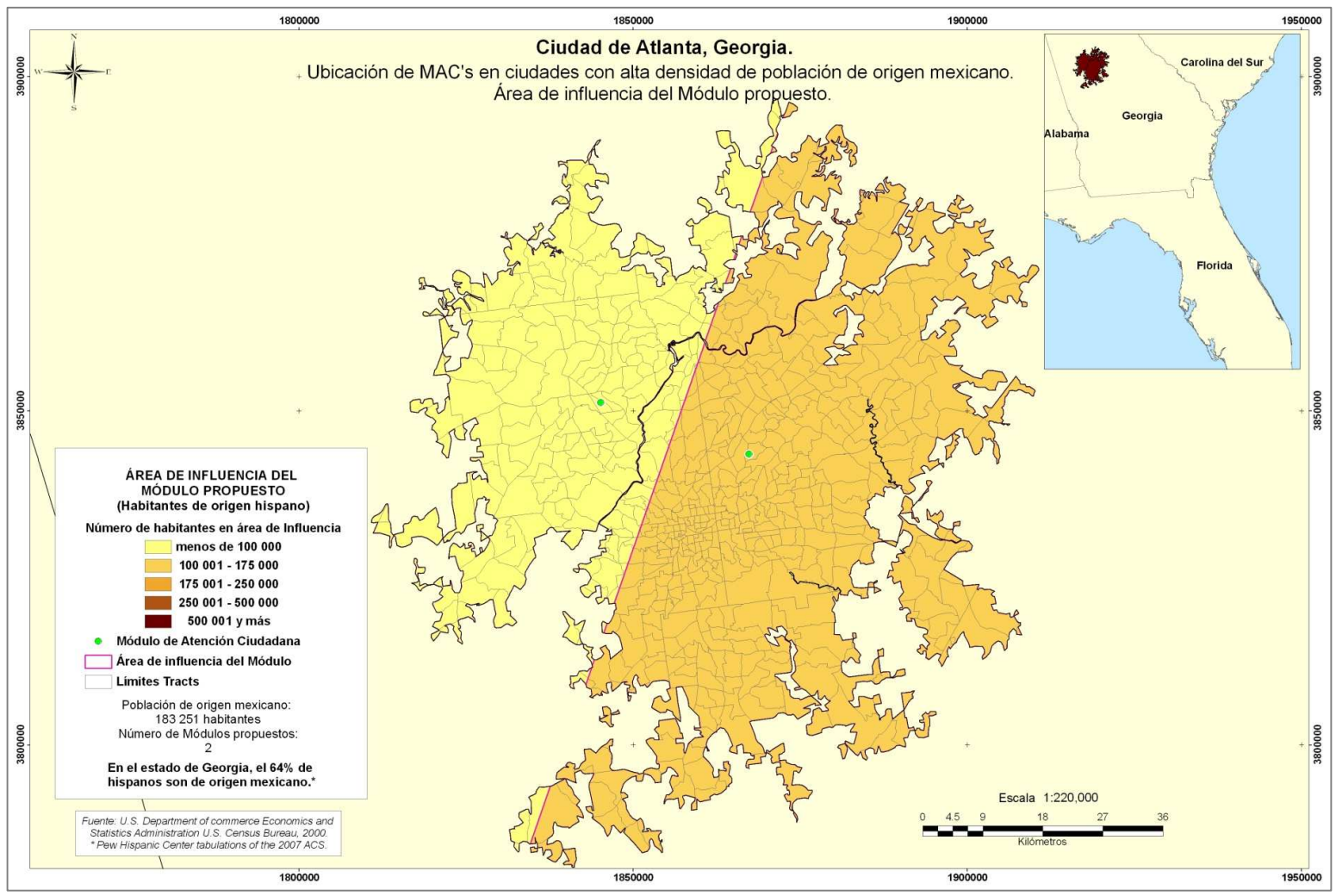
Con base en el análisis anterior se contemplan tres opciones, que estarán relacionadas con los recursos económicos necesarios para la instalación de los módulos.

- **Primera.** Considera la cantidad de módulos para cubrir la demanda en todos los condados con más de mil habitantes mexicanos. Con este esquema se estarían atendiendo 708 ciudades con 253 módulos fijos, 56 módulos semifijos¹ y 70 módulos móviles². 379 módulos en total (figura 55, tablas 3 y 4. Ver anexo 1).
- **Segunda.** Considera la cantidad de módulos para cubrir la demanda en todos los condados con más de cuatro mil habitantes (figura 56, tablas 5 y 6. Ver Anexo 2). Con este esquema se estarían atendiendo 337 ciudades con 194 módulos fijos, 56 módulos semifijos y 7 módulos móviles. 257 módulos en total.
- **Tercera.** Considera la cantidad de módulos para cubrir la demanda en todos los condados con más de diez mil habitantes (figura 57, tablas 7 y 8. Ver anexo 3). Con este esquema se estarían atendiendo 171 ciudades con 171 módulos fijos.

¹ Un módulo semifijo atenderá a dos ciudades en el periodo de un año.

² Un módulo móvil atenderá cinco ciudades en promedio en un año.



Credencialización de los mexicanos en Estados Unidos de América



INSTITUTO FEDERAL ELECTORAL • REGISTRO FEDERAL DE ELECTORES

Figura 55





Tabla 3.

Número y tipo de módulos propuestos por estado en EUA. Cantidad óptima de módulos sugeridos.

Estado	Tipos de módulo			Total
	Móvil	Semi-fijo	Fijo	
Alabama	10	1	0	11
Alaska	1	1	0	2
Arizona	3	3	13	19
Arkansas	7	2	1	10
California	6	7	78	91
Carolina del Norte	20	6	5	31
Carolina del Sur	6	2	1	9
Colorado	9	5	6	20
Connecticut	3	0	1	4
Dakota del Sur	2	0	0	2
Delaware	2	0	0	2
Florida	7	8	8	23
Georgia	15	0	3	18
Hawái	2	0	1	3
Idaho	9	4	1	14
Illinois	12	1	11	24
Indiana	11	2	3	16
Iowa	7	1	2	10
Kansas	8	1	4	13
Kentucky	2	2	0	4
Luisiana	7	1	0	8
Maryland	1	0	1	2

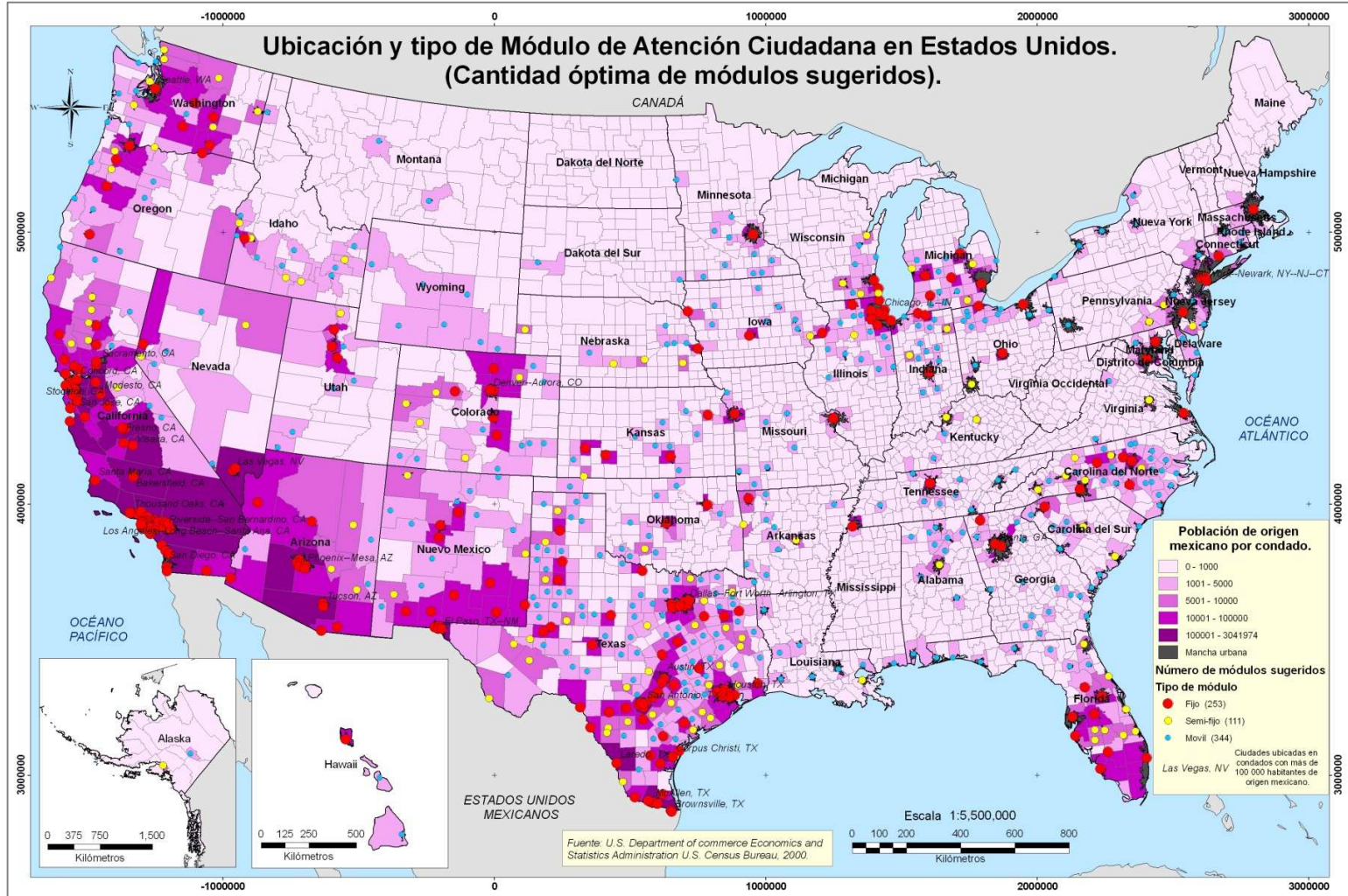
Estado	Tipos de módulo			Total
	Móvil	Semi-fijo	Fijo	
Massachusetts	0	0	1	1
Michigan	9	3	5	17
Minnesota	10	0	1	11
Mississippi	1	0	0	1
Missouri	7	0	2	9
Montana	2	0	0	2
Nebraska	5	4	1	10
Nevada	4	2	3	9
Nueva Jersey	2	1	0	3
Nueva York	5	0	3	8
Nuevo México	10	3	9	22
Ohio	10	1	3	14
Oklahoma	9	1	2	12
Oregón	7	4	5	16
Pennsylvania	3	2	1	6
Tennessee	9	0	2	11
Texas	76	30	64	170
Utah	5	1	3	9
Virginia	3	1	2	6
Washington	6	7	5	18
Wisconsin	4	4	2	10
Wyoming	7	0	0	7
Total ciudades	344	111	253	708
Total módulos	70	56	253	379



Tabla 4.

Número óptimo de módulos a instalar dentro de las ciudades con mayor número de población de origen mexicano 2000.

Estado	Condado	Ciudad	Número de condados	Número de estados	Población de origen mexicano 2000	Tipo de módulo	Número de módulos
California	Los Ángeles	Los Ángeles--Long Beach--Santa Ana	3	1	4 286 656	Fijo	36
Illinois	Cook	Chicago	9	2	1 103 606	Fijo	9
Texas	Harris	Houston	6	1	973 477	Fijo	8
Texas	Dallas	Dallas--Fort Worth--Arlington	8	1	871 123	Fijo	7
Arizona	Maricopa	Phoenix--Mesa	2	1	667 747	Fijo	6
California	San Diego	San Diego	1	1	628 460	Fijo	5
Texas	Bexar	San Antonio	2	1	532 768	Fijo	5
California	Riverside	Riverside--San Bernardino	1	1	463 465	Fijo	4
Texas	El Paso	El Paso	2	1	449 451	Fijo	4
Texas	Hidalgo	McAllen	1	1	433 198	Fijo	4
California	Fresno	Fresno	2	1	349 109	Fijo	3
California	Alameda	San Francisco--Oakland	3	1	334 885	Fijo	3
California	Santa Clara	San José	1	1	323 489	Fijo	3
Nueva York	Kings	New York--Newark	21	2	319 981	Fijo	3
Colorado	Denver	Denver--Aurora	6	1	276 759	Fijo	2
Texas	Cameron	Brownsville	1	1	226 680	Fijo	2
Nevada	Clark	Las Vegas	1	1	216 397	Fijo	2
California	Sacramento	Sacramento	4	1	216 178	Fijo	2
California	Ventura	Thousand Oaks	1	1	211 925	Fijo	2
California	Kern	Bakersfield	1	1	210 828	Fijo	2
Texas	Travis	Austin	2	1	206 959	Fijo	2
Arizona	Pima	Tucson	1	1	205 623	Fijo	2
Georgia	DeKalb	Atlanta	14	1	183 251	Fijo	2



Credencialización de los mexicanos en Estados Unidos de América



INSTITUTO FEDERAL ELECTORAL • REGISTRO FEDERAL DE ELECTORES

Figura 56





Tabla 5.

Número y tipo de módulos propuestos por estado en EUA. Cantidad media de módulos sugeridos.

Estado	Tipos de módulo			Total
	Móvil	Semi-fijo	Fijo	
Alabama	0	1	0	1
Alaska	0	1	0	1
Arizona	1	3	9	13
Arkansas	0	2	1	3
California	1	7	49	57
Carolina del Norte	4	6	5	15
Carolina del Sur	1	2	1	4
Colorado	0	5	5	10
Connecticut	1	0	1	2
Florida	0	8	8	16
Georgia	2	0	2	4
Hawaii	0	0	1	1
Idaho	2	4	1	7
Illinois	3	1	7	11
Indiana	0	2	3	5
Iowa	0	1	2	3
Kansas	1	1	4	6
Kentucky	0	2	0	2
Louisiana	0	1	0	1
Maryland	0	0	1	1

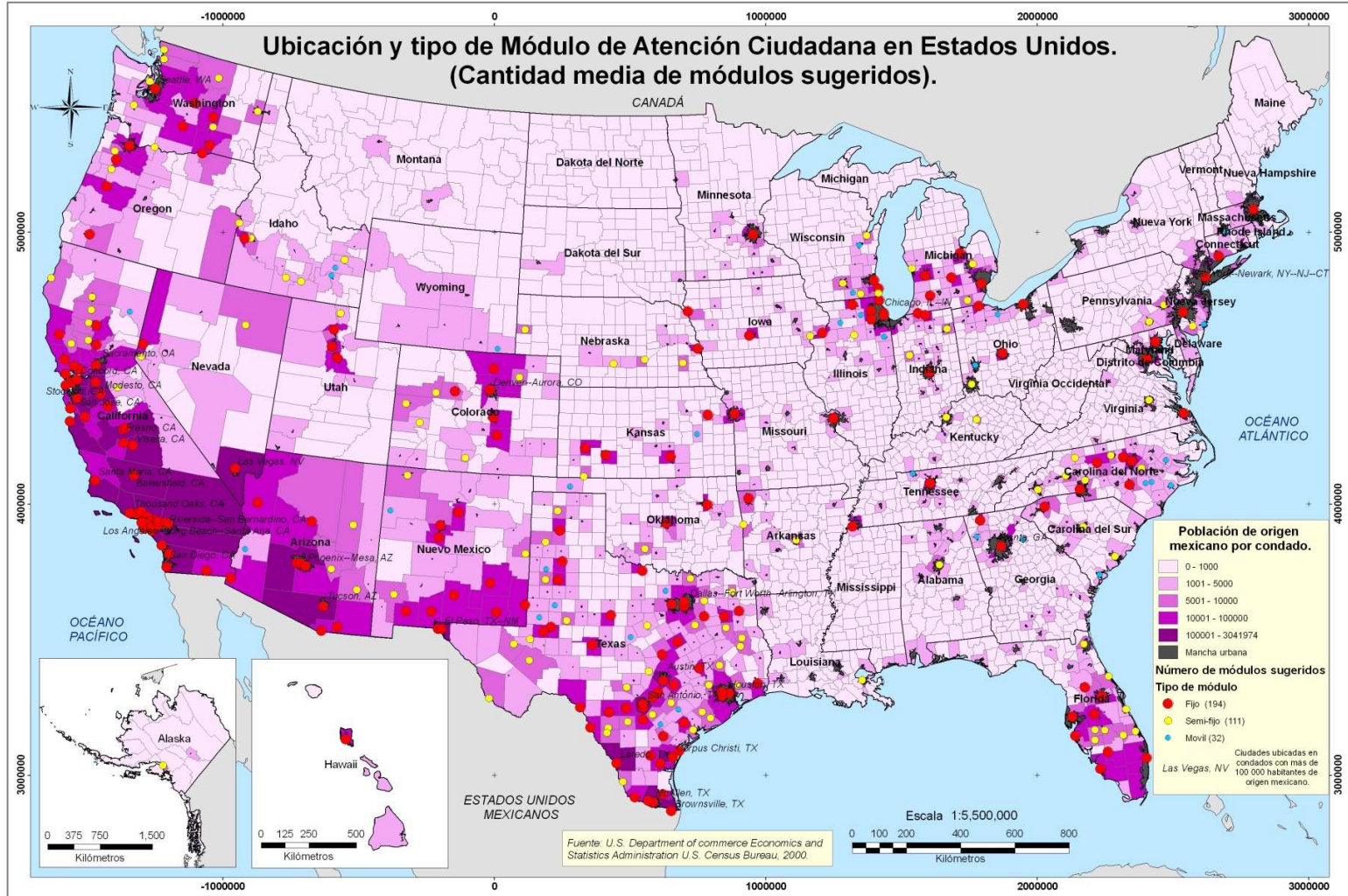
Estado	Tipos de módulo			Total
	Móvil	Semi-fijo	Fijo	
Massachusetts	0	0	1	1
Michigan	0	3	5	8
Minnesota	0	0	1	1
Missouri	0	0	2	2
Nebraska	0	4	1	5
Nevada	0	2	2	4
Nueva Jersey	1	1	0	2
Nueva York	0	0	1	1
Nuevo México	1	3	9	13
Ohio	2	1	3	6
Oklahoma	1	1	2	4
Oregon	0	4	5	9
Pennsylvania	0	2	1	3
Tennessee	1	0	2	3
Texas	7	30	47	84
Utah	0	1	3	4
Virginia	0	1	2	3
Washington	0	7	5	12
Wisconsin	2	4	2	8
Wyoming	1	0	0	1
Total ciudades	32	111	194	337
Total módulos	7	56	194	257



Tabla 6.
Número de módulos a instalar dentro de las ciudades con mayor número de población de origen mexicano 2000. Cantidad media de módulos sugeridos.

Estado	Condado	Ciudad	Número de condados	Número de estados	Población de origen mexicano 2000	Tipo de módulo	Número de módulos
California	Los Ángeles	Los Ángeles--Long Beach--Santa Ana	3	1	4 286 656	Fijo	18
Illinois	Cook	Chicago	9	2	1 103 606	Fijo	5
Texas	Harris	Houston	6	1	973 477	Fijo	4
Texas	Dallas	Dallas--Fort Worth--Arlington	8	1	871 123	Fijo	3
Arizona	Maricopa	Phoenix--Mesa	2	1	667 747	Fijo	3
California	San Diego	San Diego	1	1	628 460	Fijo	3
Texas	Bexar	San Antonio	2	1	532 768	Fijo	2
California	Riverside	Riverside--San Bernardino	1	1	463 465	Fijo	2
Texas	El Paso	El Paso	2	1	449 451	Fijo	2
Texas	Hidalgo	McAllen	1	1	433 198	Fijo	2
California	Fresno	Fresno	2	1	349 109	Fijo	2



Credencialización de los mexicanos en Estados Unidos de América



INSTITUTO FEDERAL ELECTORAL • REGISTRO FEDERAL DE ELECTORES

Figura 57





Tabla 7.
Número y tipo de módulos propuestos por estado en EUA.
Cantidad mínima de módulos sugeridos*.

Estado	Total	Estado	Total
Arizona	8	Michigan	5
Arkansas	1	Minnesota	1
California	35	Missouri	2
Carolina del Norte	5	Nebraska	1
Carolina del Sur	1	Nevada	2
Colorado	5	Nueva York	1
Connecticut	1	Nuevo México	9
Florida	8	Ohio	3
Georgia	2	Oklahoma	2
Hawaii	1	Oregon	5
Idaho	1	Pennsylvania	1
Illinois	5	Tennessee	2
Indiana	3	Texas	41
Iowa	2	Utah	3
Kansas	4	Virginia	2
Maryland	1	Washington	5
Massachusetts	1	Wisconsin	2
Total de ciudades y módulos: 171			
*En este escenario sólo se plantea la instalación de módulos fijos.			

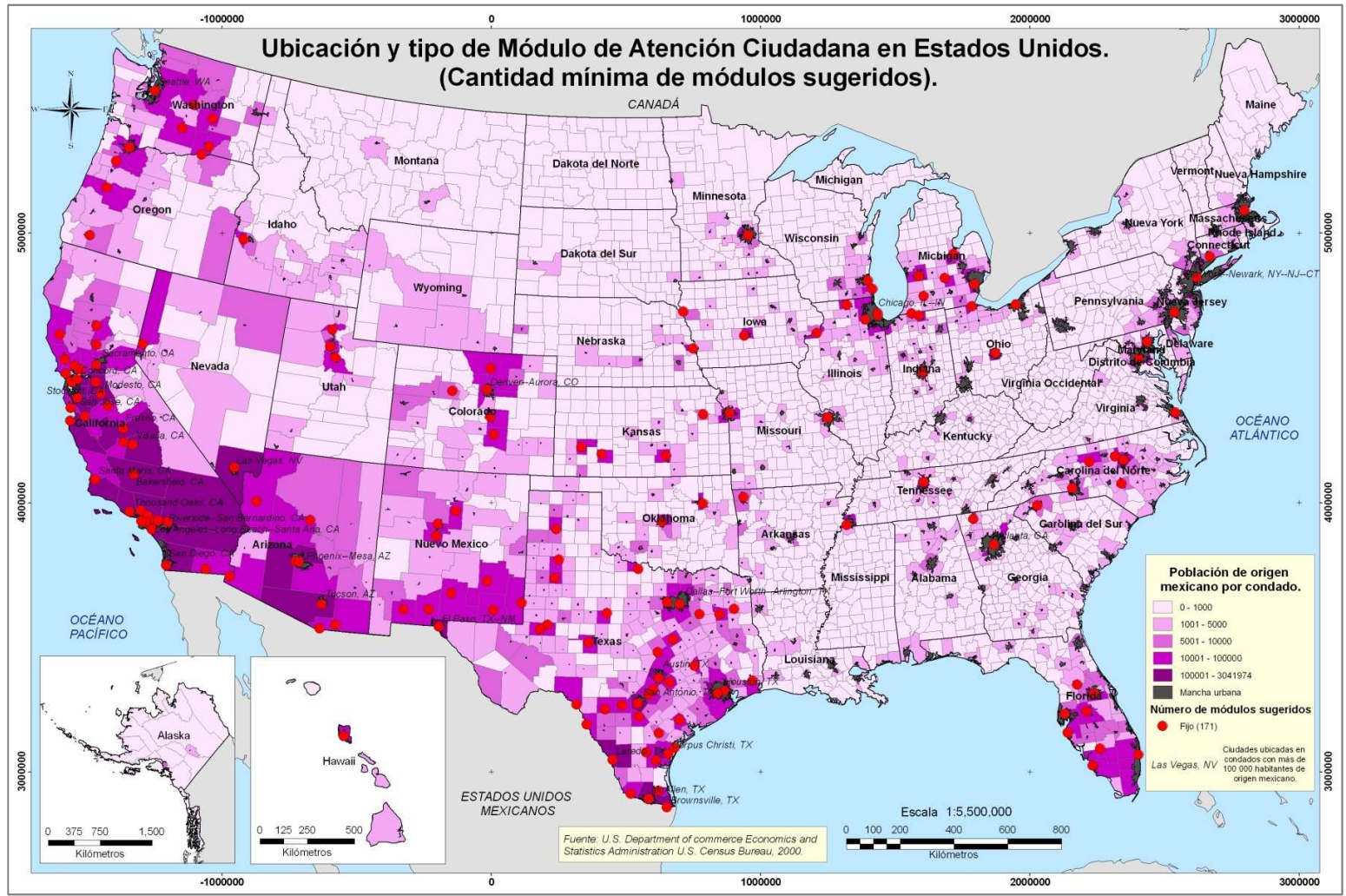

Tabla 8.
Número de módulos a instalar dentro de las ciudades con mayor número de población de origen mexicano 2000. Cantidad mínima de módulos sugeridos.

Estado	Condado	Ciudad	Número de condados	Número de estados	Población de origen mexicano 2000	Tipo de módulo	Número de módulos
California	Los Ángeles	Los Ángeles--Long Beach--Santa Ana	3	1	4 286 656	Fijo	9
Illinois	Cook	Chicago	9	2	1 103 606	Fijo	3
Texas	Harris	Houston	6	1	973 477	Fijo	2
Texas	Dallas	Dallas--Fort Worth--Arlington	8	1	871 123	Fijo	2
Arizona	Maricopa	Phoenix--Mesa	2	1	667 747	Fijo	2



Credencialización de los mexicanos en Canadá

CREDECIALIZACIÓN DE LOS MEXICANOS EN CANADÁ

Aun cuando la proporción de mexicanos en Canadá es considerablemente menor, ese país es el segundo receptor de connacionales. En su censo del año 2006 se reportan más de 16 mil inmigrantes mexicanos, la distribución al interior del país se concentra en las provincias de Ontario, Columbia Británica y Quebec.

La embajada de México se localiza en Ottawa y tres representaciones consulares se ubican en las ciudades de Toronto Vancouver y Montreal. En este trabajo se propone que se instalen cuatro MAC, uno en la embajada y tres más en las representaciones consulares (tabla 9 y figura 58)



Tabla 9.
Instalación de módulos en las provincias de Canadá con mayor número de población de origen mexicano.

Provincia	Número de habitantes de origen mexicano	Representación consular	Ubicación Ciudad
Ontario	15 465	Embajada	Ottawa
		Consulado	Toronto
Columbia Británica	84 65	Consulado	Vancouver
Quebec	6 475	Consulado	Montreal
Alberta	3 345	-	-
Saskatchewan	465	-	-
Nueva Escocia	310	-	-
Manitoba	181	-	-
Nuevo Brunswick	165	-	-
Yukón	35	-	-
Terranova y Labrador	19	-	-
Territorios del Noroeste	15	-	-
Isla del Príncipe Eduardo	15	-	-
Nunavut	0	-	-

Fuente: Statistics of Canada, 2001. Census of Canada. Secretaría de Relaciones Exteriores, México.



Credencialización de los mexicanos en Canadá

INSTITUTO FEDERAL ELECTORAL • REGISTRO FEDERAL DE ELECTORES

Figura 58

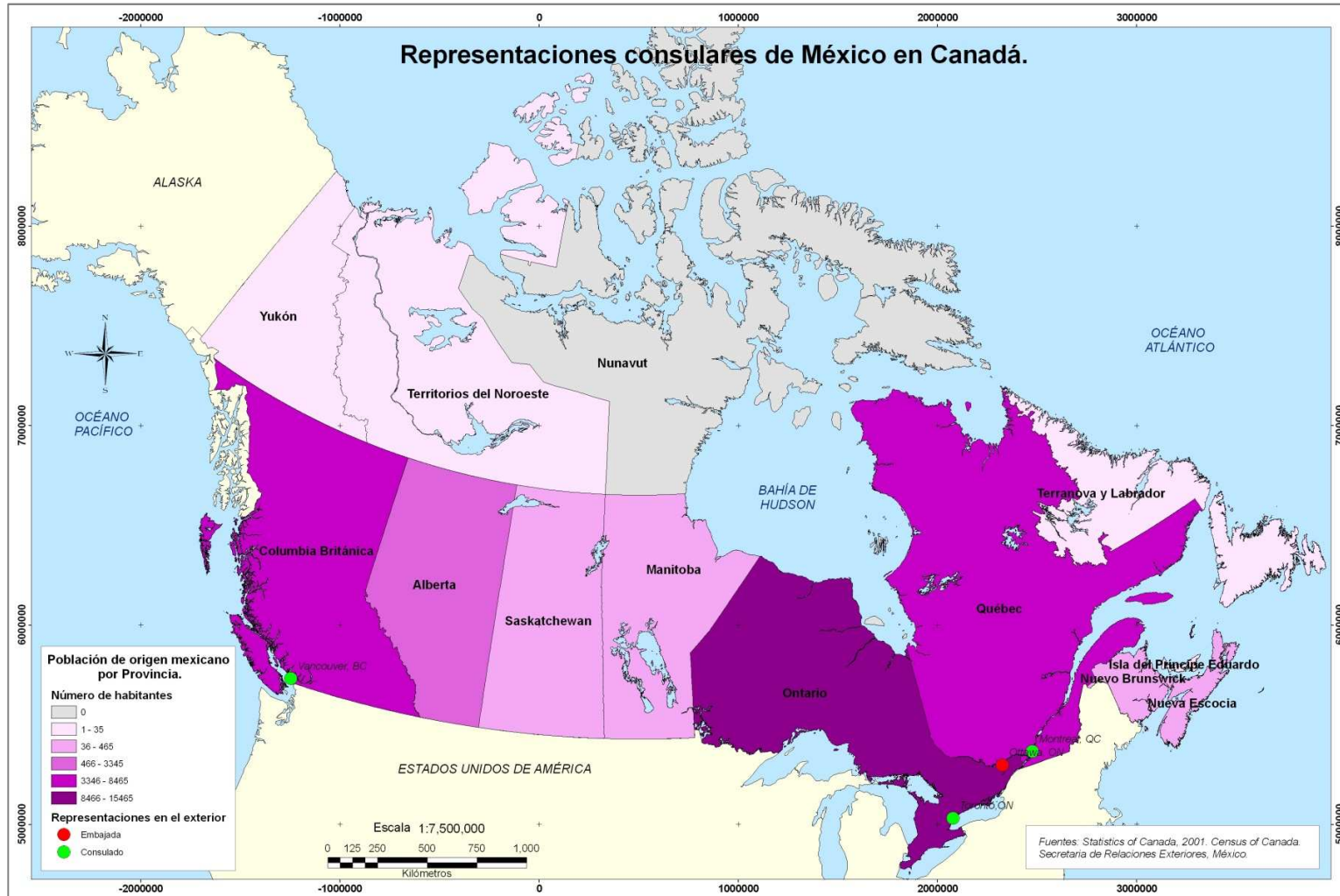



CREDECIALIZACIÓN DE LOS MEXICANOS EN EL RESTO DEL MUNDO

Más del 98 por ciento de los mexicanos en el exterior radican en Estados Unidos de América, sin embargo, países como España y Venezuela, entre otros (tabla 10), presentan un número importante de inmigrantes mexicanos. Para considerar, en la medida de lo posible, la credencialización para un mayor número de mexicanos en el extranjero, se propone instalar módulos en las embajadas de nuestro país en los países que registren más de 2 500 habitantes mexicanos (Figura 59).

Tabla 10.
Instalación de módulos en los países con mayor número de población de origen mexicano.

País	Número de habitantes de origen mexicano	Embajada	Representación consular
España	14 413	Madrid	Barcelona
Venezuela	5 637	Caracas	-
Paraguay	4 976	Asunción	-
Italia	4 384	Roma	Milán
Alemania	4 235	Berlín	Frankfurt am Main
Suiza	3 500	Berna	-
Reino Unido	3 328	Londres	-
República Dominicana	3 200	Santo Domingo	-
Panamá	3 000	Panamá	-
Países Bajos	2 500	La Haya	-

Fuente: Instituto de los Mexicanos en el Exterior. Registros de los mexicanos en las representaciones diplomáticas de México en el exterior, 2005. Secretaría de Relaciones Exteriores.



BIBLIOGRAFÍA

- Estimaciones de población nacida en México, mayor de 18 años (2009) de *American Community Survey*.
- Verificación Nacional Muestral 2009.
- RFE (2006) Migración internacional de los ciudadanos empadronados, 2003-2006. Dirección de estadística y demografía.
- Censo de población de EUA, 2000. U.S. Census Bureau.
- Cartografía censal U.S Census Bureau, 2000. Escalas estado, condado, código postal y *census tracts*.
- Servicios otorgados por las representaciones consulares de México en Estados Unidos de América, en 2007.
- Emigración mexicana a Estados Unidos: balance de las últimas décadas. Paula Leite; María Adela Angoa; Mauricio Rodríguez.
- La situación demográfica de México 2009. CONAPO



Credencialización de los mexicanos en el extranjero

ANEXO 1. UBICACIÓN DE CIUDADES PARA LA INSTALACIÓN ÓPTIMA DE MAC'S EN EUA.

ESTADO	CONDADO	CIUDAD	TIPO DE MÓDULO	ESTADO	CONDADO	CIUDAD	TIPO DE MÓDULO	
Alabama	Blount	Oneonta, AL	Móvil	Missouri	Pulaski	Waynesville, MO	Móvil	
	Cullman	Cullman, AL	Móvil		St. Louis	St. Louis, MO--IL	Fijo	
	DeKalb	Fort Payne, AL	Móvil	Montana	Cascade	Great Falls, MT	Móvil	
	Franklin	Russellville, AL	Móvil		Yellowstone	Billings, MT	Móvil	
	Jefferson	Birmingham, AL	Semi-fijo	Nebraska	Colfax	Schuyler, NE	Móvil	
	Madison	Huntsville, AL	Móvil		Dawson	Lexington, NE	Semi-fijo	
	Marshall	Albertville, AL	Móvil		Dodge	Fremont, NE	Móvil	
	Mobile	Mobile, AL	Móvil		Douglas	Omaha, NE--IA	Fijo	
	Montgomery	Montgomery, AL	Móvil		Hall	Grand Island, NE	Semi-fijo	
	Morgan	Decatur, AL	Móvil		Lancaster	Lincoln, NE	Semi-fijo	
Tuscaloosa	Tuscaloosa, AL	Móvil	Lincoln		North Platte, NE	Móvil		
Alaska	Anchorage	Anchorage, AK	Semi-fijo		Madison	Norfolk, NE	Móvil	
	Fairbanks North Star	Moose Creek, AK	Móvil		Platte	Columbus, NE	Móvil	
Arizona	Apache	St. Johns, AZ	Móvil		Scotts Bluff	Scottsbluff, NE	Semi-fijo	
	Cochise	Sierra Vista, AZ	Fijo	Nevada	Carson City	Carson City, NV	Semi-fijo	
	Gila	Globe, AZ	Semi-fijo		Churchill	Fallon, NV	Móvil	
	Graham	Safford, AZ	Semi-fijo		Clark	Las Vegas, NV	2 Fijos	
	Greenlee	Clifton, AZ	Móvil		Elko	Elko, NV	Semi-fijo	
	La Paz	Quartzsite, AZ	Móvil		Humboldt	Winnemucca, NV	Móvil	
	Maricopa	Phoenix--Mesa, AZ	6 Fijos		Lyon	Yerington, NV	Móvil	
	Mohave	Kingman, AZ	Fijo		Nye	Pahrump, NV	Móvil	
	Navajo	Holbrook, AZ	Semi-fijo		Washoe	Reno, NV	Fijo	
	Pima	Tucson, AZ	2 Fijos		Nueva Jersey	Atlantic	Atlantic City, NJ	Móvil
	Santa Cruz	Nogales, AZ	Fijo			Cumberland	Vineland, NJ	Semi-fijo
	Yavapai	Sedona, AZ	Fijo	Mercer		Trenton, NJ	Móvil	
	Yuma	Yuma, AZ--CA	Fijo	Nueva York	Dutchess	Poughkeepsie-Newburgh, NY	Móvil	
Arkansas	Carroll	Green Forest, AR	Móvil		Erie	Buffalo, NY	Móvil	
	Craighead	Jonesboro, AR	Móvil		Jefferson	Watertown, NY	Móvil	
	Garland	Hot Springs, AR	Móvil		Kings	New York-Newark, NY-NJ-CT	3 Fijos	
	Hempstead	Hope, AR	Móvil		Monroe	Rochester, NY	Móvil	
	Johnson	Clarksville, AR	Móvil		Onondaga	Syracuse, NY	Móvil	
	Pulaski	Little Rock, AR	Semi-fijo		Nuevo México	Bernalillo	Albuquerque, NM	Fijo
	Sebastian	Fort Smith, AR-OK	Semi-fijo	Chaves		Roswell, NM	Fijo	



Credencialización de los mexicanos en el extranjero

INSTITUTO FEDERAL ELECTORAL • REGISTRO FEDERAL DE ELECTORES

ESTADO	CONDADO	CIUDAD	TIPO DE MÓDULO	ESTADO	CONDADO	CIUDAD	TIPO DE MÓDULO
	Sevier	De Queen, AR	Móvil		Cibola	Grants, NM	Móvil
	Washington	Fayetteville-Springdale, AR	Fijo		Colfax	Raton, NM	Móvil
	Yell	Russellville, AR	Móvil		Curry	Clovis, NM	Semi-fijo
California	Alameda	San Francisco--Oakland, CA	3 Fijos		Dona Ana	Las Cruces, NM	Fijo
	Butte	Chico, CA	Fijo		Eddy	Carlsbad, NM	Fijo
	Colusa	Colusa, CA	Semi-fijo		Grant	Silver City, NM	Semi-fijo
	Contra Costa	Concord, CA	Fijo		Hidalgo	Lordsburg, NM	Móvil
	Del Norte	Crescent City, CA	Móvil		Lea	Hobbs, NM	Fijo
	Fresno	Fresno, CA	3Fijos		Luna	Deming, NM	Fijo
	Glenn	Orland, CA	Semi-fijo		McKinley	Gallup, NM	Móvil
	Humboldt	Eureka, CA	Semi-fijo		Otero	Alamogordo, NM	Fijo
	Imperial	El Centro, CA	Fijo		Quay	Tucumcari, NM	Móvil
	Inyo	Bishop, CA	Móvil		Rio Arriba	Espanola, NM	Móvil
	Kern	Bakersfield, CA	2 Fijos		San Juan	Farmington, NM	Semi-fijo
	Kings	Hanford, CA	Fijo		San Miguel	Las Vegas, NM	Móvil
	Lake	Clearlake, CA	Semi-fijo		Santa Fe	Santa Fe, NM	Fijo
	Lassen	Susanville, CA	Móvil		Sierra	Truth or Consequences, NM	Móvil
	Los Ángeles	Los Ángeles-Long Beach-Santa Ana,CA	36 Fijos		Socorro	Socorro, NM	Móvil
	Marín	San Rafael-Novato, CA	Fijo		Taos	Taos, NM	Móvil
	Mendocino	Ukiah, CA	Fijo		Valencia	Los Lunas, NM	Fijo
	Merced	Merced, CA	Fijo	Ohio	Cuyahoga	Cleveland, OH	Fijo
	Mono	Mammoth Lakes, CA	Móvil		Defiance	Defiance, OH	Móvil
	Monterey	Seaside-Monterey-Marina, CA	Fijo		Erie	Sandusky, OH	Móvil
	Napa	Napa, CA	Fijo		Franklin	Columbus, OH	Fijo
	Nevada	Grass Valley, CA	Móvil		Fulton	Wauseon, OH	Móvil
	Riverside	Riverside-San Bernardino, CA	4 Fijos		Hamilton	Cincinnati, OH--KY--IN	Semi-fijo
	Sacramento	Sacramento, CA	3 Fijos		Hancock	Fostoria, OH	Móvil
	San Benito	Hollister, CA	Fijo		Henry	Napoleon, OH	Móvil
San Diego	San Diego, CA	Fijo	Lucas		Toledo, OH--MI	Fijo	
San Joaquín	Stockton, CA	Fijo	Mahoning		Youngstown, OH--PA	Móvil	
Santa Barbara	Santa María, CA	Fijo	Montgomery		Dayton, OH	Móvil	
Santa Clara	San José, CA	3 Fijos	Putnam		Ottawa, OH	Móvil	
Santa Cruz	Santa Cruz, CA	Fijo	Sandusky		Bellevue, OH	Móvil	
Shasta	Redding, CA	Semi-fijo	Summit		Akron, OH	Móvil	
Siskiyou	Yreka, CA	Móvil	Oklahoma		Caddo	Anadarko, OK	Móvil



Credencialización de los mexicanos en el extranjero



INSTITUTO FEDERAL ELECTORAL • REGISTRO FEDERAL DE ELECTORES

ESTADO	CONDADO	CIUDAD	TIPO DE MÓDULO	ESTADO	CONDADO	CIUDAD	TIPO DE MÓDULO	
	Solano	Fairfield, CA	Fijo		Comanche	Lawton, OK	Semi-fijo	
	Sonoma	Santa Rosa, CA	Fijo		Custer	Clinton, OK	Móvil	
	Stanislaus	Modesto, CA	Fijo		Garfield	Enid, OK	Móvil	
	Sutter	Yuba City, CA	Fijo		Jackson	Altus, OK	Móvil	
	Tehama	Red Bluff, CA	Semi-fijo		Kay	Ponca City, OK	Móvil	
	Tulare	Visalia, CA	Fijo		Muskogee	Muskogee, OK	Móvil	
	Tuolumne	Sonora, CA	Semi-fijo		Oklahoma	Oklahoma City, OK	Fijo	
	Ventura	Thousand Oaks, CA	2 Fijo		Stephens	Duncan, OK	Móvil	
Carolina del Norte	Alamance	Burlington, NC	Semi-fijo		Texas	Guymon, OK	Móvil	
	Brunswick	Wilmington, NC	Móvil		Tillman	Frederick, OK	Móvil	
	Buncombe	Asheville, NC	Semi-fijo		Tulsa	Tulsa, OK	Fijo	
	Catawba	Hickory, NC	Semi-fijo		Oregon	Benton	Albany, OR	Semi-fijo
	Chatham	Siler City, NC	Móvil			Clatsop	Seaside, OR	Móvil
	Craven	New Bern, NC	Móvil			Coos	Coos Bay, OR	Móvil
	Cumberland	Fayetteville, NC	Fijo	Deschutes		Bend, OR	Móvil	
	Duplin	Warsaw, NC	Móvil	Douglas		Roseburg, OR	Móvil	
	Durham	Durham, NC	Fijo	Hood River		Hood River, OR--WA	Semi-fijo	
	Granville	Oxford, NC	Móvil	Jackson		Grants Pass, OR	Fijo	
	Guilford	High Point, NC	Fijo	Jefferson		Madras, OR	Móvil	
	Iredell	Statesville, NC	Móvil	Klamath		Klamath Falls, OR	Móvil	
	Johnston	Smithfield, NC	Semi-fijo	Lane		Eugene, OR	Fijo	
	Lee	Sanford, NC	Móvil	Lincoln		Newport, OR	Móvil	
	Lenoir	Kinston, NC	Móvil	Malheur		Ontario, OR--ID	Semi-fijo	
	McDowell	Marion, NC	Móvil	Marion		Salem, OR	Fijo	
	Mecklenburg	Charlotte, NC--SC	Fijo	Multnomah		Portland, OR--WA	Fijo	
	Montgomery	Troy, NC	Móvil	Umatilla		Hermiston, OR	Fijo	
	Moore	Southern Pines-Pinehurst, NC	Móvil	Yamhill		McMinnville, OR	Semi-fijo	
	Nash	Rocky Mount, NC	Móvil	Pennsylvania		Allegheny	Pittsburgh, PA	Móvil
	Onslow	Jacksonville, NC	Móvil			Berks	Reading, PA	Semi-fijo
	Pender	Burgaw, NC	Móvil		Erie	Erie, PA	Móvil	
	Pitt	Greenville, NC	Móvil		Lehigh	Allentown-Bethlehem, PA--NJ	Móvil	
	Rockingham	Reidsville, NC	Móvil		Philadelphia	Philadelphia, PA--NJ--DE--MD	Fijo	
	Rowan	Concord, NC	Semi-fijo	York	York, PA	Semi-fijo		
	Sampson	Clinton, NC	Móvil	Tennessee	Bedford	Shelbyville, TN	Móvil	
	Surry	Elkin, NC	Semi-fijo		Davidson	Nashville-Davidson, TN	Fijo	



Credencialización de los mexicanos en el extranjero



INSTITUTO FEDERAL ELECTORAL • REGISTRO FEDERAL DE ELECTORES

ESTADO	CONDADO	CIUDAD	TIPO DE MÓDULO	ESTADO	CONDADO	CIUDAD	TIPO DE MÓDULO
	Vance	Henderson, NC	Móvil		Hamblen	Morristown, TN	Móvil
	Wake	Raleigh, NC	Fijo		Hamilton	Chattanooga, TN--GA	Móvil
	Wayne	Goldsboro, NC	Móvil		Knox	Knoxville, TN	Móvil
	Wilson	Wilson, NC	Móvil		Madison	Jackson, TN	Móvil
Carolina del Sur	Beaufort	Beaufort, SC	Móvil		Maury	Columbia, TN	Móvil
	Charleston	Charleston-North Charleston, SC	Semi-fijo		Montgomery	Clarksville, TN--KY	Móvil
	Greenville	Greenville, SC	Fijo		Putnam	Cookeville, TN	Móvil
	Greenwood	Greenwood, SC	Móvil		Shelby	Memphis, TN--MS--AR	Fijo
	Horry	Myrtle Beach, SC	Móvil		Warren	McMinnville, TN	Móvil
	Newberry	Newberry, SC	Móvil		Texas	Anderson	Palestine, TX
	Oconee	Clemson, SC	Móvil	Andrews		Andrews, TX	Móvil
	Richland	Columbia, SC	Semi-fijo	Angelina		Lufkin, TX	Semi-fijo
	Saluda	Saluda, SC	Móvil	Atascosa		Pleasanton, TX	Fijo
	Colorado	Alamosa	Alamosa, CO	Semi-fijo		Austin	Sealy, TX
Bent		Las Animas, CO	Móvil	Bailey		Muleshoe, TX	Móvil
Denver		Denver--Aurora, CO	2 Fijos	Bastrop		Bastrop, TX	Fijo
Eagle		Avon, CO	Fijo	Bee		Beeville, TX	Fijo
El Paso		Colorado Springs, CO	Fijo	Bell		Killeen, TX	Fijo
Fremont		Canon City, CO	Móvil	Bexar		San Antonio, TX	5 Fijos
Garfield		Glenwood Springs, CO	Semi-fijo	Bosque		Clifton, TX	Móvil
La Plata		Durango, CO	Móvil	Bowie		Texarkana, TX--Texarkana, AR	Móvil
Las Animas		Trinidad, CO	Móvil	Brazos		College Station--Bryan, TX	Fijo
Logan		Sterling, CO	Móvil	Brewster		Alpine, TX	Móvil
Mesa		Grand Junction, CO	Semi-fijo	Brown		Brownwood, TX	Móvil
Montezuma		Cortez, CO	Móvil	Burleson		Caldwell, TX	Móvil
Montrose		Montrose, CO	Semi-fijo	Burnet		Marble Falls, TX	Semi-fijo
Morgan		Fort Morgan, CO	Semi-fijo	Calhoun		Port Lavaca, TX	Semi-fijo
Otero		La Junta, CO	Móvil	Cameron		Brownsville, TX	2 Fijos
Prowers		Lamar, CO	Móvil	Camp		Pittsburg, TX	Móvil
Pueblo		Pueblo, CO	Fijo	Castro		Dimmitt, TX	Móvil
Weld		Windsor, CO	Fijo	Cherokee		Jacksonville, TX	Semi-fijo
Yuma		Yuma, CO	Móvil	Childress	Childress, TX	Móvil	
Connecticut		Fairfield	Bridgeport-Stamford, CT-NY	Fijo	Colorado	Columbus, TX	Móvil
	Hartford	Springfield, MA--CT	Móvil	Comal	New Braunfels, TX	Fijo	
	New London	Norwich-New London, CT	Móvil	Cooke	Gainesville, TX	Móvil	



Credencialización de los mexicanos en el extranjero



INSTITUTO FEDERAL ELECTORAL • REGISTRO FEDERAL DE ELECTORES

ESTADO	CONDADO	CIUDAD	TIPO DE MÓDULO	ESTADO	CONDADO	CIUDAD	TIPO DE MÓDULO	
	Windham	Danielson, CT	Móvil		Crane	Crane, TX	Móvil	
Dakota del Sur	Minnehaha	Sioux Falls, SD	Móvil		Crockett	Ozona, TX	Móvil	
	Pennington	Rapid City, SD	Móvil		Dallam	Dalhart, TX	Móvil	
					Dallas	Dallas-Fort Worth-Arlington, TX	7 Fijos	
Delaware	Kent	Dover, DE	Móvil		Dawson	Lamesa, TX	Móvil	
	Sussex	Long Neck, DE	Móvil		Deaf Smith	Hereford, TX	Semi-fijo	
Florida	Alachua	Gainesville, FL	Móvil		DeWitt	Yoakum, TX	Móvil	
	Bay	Panama City, FL	Móvil		Dimmit	Carrizo Springs, TX	Semi-fijo	
	Brevard	Palm Bay-Melbourne, FL	Semi-fijo		Eastland	Eastland, TX	Móvil	
	Collier	Bonita Springs-Naples, FL	Fijo		Ector	Odessa, TX	Fijo	
	DeSoto	Arcadia, FL	Semi-fijo		El Paso	El Paso, TX--NM	4 Fijos	
	Duval	Jacksonville, FL	Semi-fijo		Erath	Dublin, TX	Semi-fijo	
	Escambia	Pensacola, FL--AL	Móvil		Falls	Marlin, TX	Móvil	
	Hardee	Wauchula, FL	Semi-fijo		Fannin	Bonham, TX	Móvil	
	Hendry	Labelle, FL	Fijo		Fayette	La Grange, TX	Móvil	
	Highlands	Sebring-Avon Park, FL	Semi-fijo		Freestone	Fairfield, TX	Móvil	
	Hillsborough	Tampa-St. Petersburg, FL	Fijo		Frio	Pearsall, TX	Semi-fijo	
	Lake	Lady Lake, FL	Fijo		Gaines	Seminole, TX	Móvil	
	Leon	Tallahassee, FL	Móvil		Garza	Post, TX	Móvil	
	Manatee	Sarasota--Bradenton, FL	Fijo		Gillespie	Fredericksburg, TX	Móvil	
	Okaloosa	Fort Walton Beach, FL	Móvil		Gonzales	Gonzales, TX	Semi-fijo	
	Okeechobee	Okeechobee, FL	Semi-fijo		Gray	Pampa, TX	Móvil	
	Orange	Orlando, FL	Fijo		Grayson	Sherman, TX	Semi-fijo	
	Palm Beach	Miami, FL	Fijo		Gregg	Longview, TX	Fijo	
	Polk	Winter Haven, FL	Fijo		Grimes	Navasota, TX	Móvil	
	Putnam	Palatka, FL	Móvil		Guadalupe	San Marcos, TX	Fijo	
	St. Lucie	Port St. Lucie, FL	Semi-fijo		Hale	Plainview, TX	Fijo	
	Suwannee	Live Oak, FL	Móvil		Hansford	Spearman, TX	Móvil	
	Volusia	Daytona Beach-Port Orange, FL	Semi-fijo		Harris	Houston, TX	8 Fijos	
	Georgia	Chatham	Savannah, GA	Móvil		Hidalgo	McAllen, TX	4 Fijos
		Clarke	Athens-Clarke County, GA	Móvil		Hill	Hillsboro, TX	Móvil
		Coffee	Douglas, GA	Móvil		Hockley	Levelland, TX	Semi-fijo
		Colquitt	Moultrie, GA	Móvil		Hood	Granbury, TX	Móvil
DeKalb		Atlanta, GA	2 Fijos		Hopkins	Sulphur Springs, TX	Móvil	
Floyd		Rome, GA	Móvil		Houston	Crockett, TX	Móvil	
Glynn		Brunswick, GA	Móvil					



Credencialización de los mexicanos en el extranjero



INSTITUTO FEDERAL ELECTORAL • REGISTRO FEDERAL DE ELECTORES

ESTADO	CONDADO	CIUDAD	TIPO DE MÓDULO	ESTADO	CONDADO	CIUDAD	TIPO DE MÓDULO
	Habersham	Cornelia, GA	Móvil		Howard	Big Spring, TX	Semi-fijo
	Houston	Warner Robins, GA	Móvil		Hunt	Quinlan, TX	Semi-fijo
	Liberty	Hinesville, GA	Móvil		Hutchinson	Borger, TX	Móvil
	Lowndes	Valdosta, GA	Móvil		Jackson	Edna, TX	Móvil
	Muscogee	Columbus, GA--AL	Móvil		Jasper	Jasper, TX	Móvil
	Richmond	Augusta-Richmond County, GA-SC	Móvil		Jefferson	Beaumont, TX	Fijo
	Tattnall	Glennville, GA	Móvil		Jim Hogg	Hebbronville, TX	Móvil
	Tift	Tifton, GA	Móvil		Jim Wells	San Diego, TX	Fijo
	Toombs	Vidalia, GA	Móvil		Jones	Stamford, TX	Móvil
	Whitfield	Dalton, GA	Fijo		Karnes	Kenedy, TX	Móvil
Hawaii	Hawaii	Hilo, HI	Móvil		Kaufman	Gun Barrel City, TX	Fijo
	Honolulu	Honolulu, HI	Fijo		Kendall	Boerne, TX	Móvil
	Maui	Kahului, HI	Móvil		Kerr	Kerrville, TX	Semi-fijo
Idaho	Ada	Boise City, ID	Semi-fijo		Kleberg	Kingsville, TX	Fijo
	Bannock	Pocatello, ID	Móvil		La Salle	Cotulla, TX	Móvil
	Bingham	Blackfoot, ID	Móvil		Lamar	Paris, TX	Móvil
	Blaine	Hailey, ID	Móvil		Lamb	Littlefield, TX	Móvil
	Bonneville	Idaho Falls, ID	Semi-fijo		Lee	Giddings, TX	Móvil
	Canyon	Nampa, ID	Fijo		Liberty	Dayton, TX	Semi-fijo
	Elmore	Mountain Home AFB, ID	Móvil		Limestone	Groesbeck, TX	Móvil
	Fremont	St. Anthony, ID	Móvil		Live Oak	George West, TX	Móvil
	Gooding	Gooding, ID	Móvil		Lubbock	Lubbock, TX	Fijo
	Kootenai	Coeur d'Alene, ID	Móvil		Lynn	Tahoka, TX	Móvil
	Minidoka	Burley, ID	Semi-fijo		Madison	Madisonville, TX	Móvil
	Owyhee	Homedale, ID	Móvil		Matagorda	Bay City, TX	Semi-fijo
	Twin Falls	Twin Falls, ID	Semi-fijo		Maverick	Eagle Pass, TX	Fijo
	Washington	Weiser, ID--OR	Móvil		McCulloch	Brady, TX	Móvil
Illinois	Cass	Beardstown, IL	Móvil		McLennan	Waco, TX	Fijo
	Champaign	Champaign, IL	Móvil		Medina	Hondo, TX	Fijo
	Cook	Chicago, IL--IN	9 Fijo		Midland	Midland, TX	Fijo
	DeKalb	DeKalb, IL	Móvil	Milam	Rockdale, TX	Móvil	
	Grundy	Morris, IL	Móvil	Mitchell	Colorado City, TX	Móvil	
	Iroquois	Watseka, IL	Móvil	Moore	Dumas, TX	Semi-fijo	
	Kankakee	Kankakee, IL	Móvil	Nacogdoches	Nacogdoches, TX	Semi-fijo	
	Knox	Galesburg, IL	Móvil	Navarro	Corsicana, TX	Semi-fijo	



Credencialización de los mexicanos en el extranjero



INSTITUTO FEDERAL ELECTORAL • REGISTRO FEDERAL DE ELECTORES

ESTADO	CONDADO	CIUDAD	TIPO DE MÓDULO	ESTADO	CONDADO	CIUDAD	TIPO DE MÓDULO
	La Salle	Peru--La Salle, IL	Semi-fijo		Nolan	Sweetwater, TX	Móvil
	McLean	Bloomington--Normal, IL	Móvil		Nueces	Corpus Christi, TX	Fijo
	Ogle	Rochelle, IL	Móvil		Ochiltree	Perryton, TX	Móvil
	Peoria	Peoria, IL	Móvil		Palo Pinto	Mineral Wells, TX	Móvil
	Rock Island	Davenport, IA--IL	Fijo		Parmer	Friona, TX	Móvil
	Vermilion	Danville, IL	Móvil		Pecos	Fort Stockton, TX	Semi-fijo
	Whiteside	Sterling, IL	Móvil		Polk	Livingston, TX	Móvil
	Winnebago	Rockford, IL	Fijo		Potter	Amarillo, TX	Fijo
Indiana	Allen	Fort Wayne, IN	Semi-fijo		Presidio	Presidio, TX	Semi-fijo
	Bartholomew	Columbus, IN	Móvil		Reagan	Big Lake, TX	Móvil
	Cass	Logansport, IN	Móvil		Reeves	Pecos, TX	Semi-fijo
	Clinton	Frankfort, IN	Móvil		Refugio	Refugio, TX	Móvil
	Elkhart	Elkhart, IN--MI	Fijo		Robertson	Hearne, TX	Móvil
	Grant	Marion, IN	Móvil		Runnels	Ballinger, TX	Móvil
	Howard	Kokomo, IN	Móvil		Rusk	Henderson, TX	Móvil
	Kosciusko	Warsaw, IN	Móvil		San Patricio	Aransas Pass--Ingleside, TX	Fijo
	LaPorte	Michigan City, IN--MI	Móvil		San Saba	San Saba, TX	Móvil
	Madison	Anderson, IN	Móvil		Scurry	Snyder, TX	Móvil
	Marion	Indianapolis, IN	Fijo		Shelby	Center, TX	Móvil
	Marshall	Plymouth, IN	Móvil		Smith	Tyler, TX	Fijo
	Monroe	Bloomington, IN	Móvil		Starr	Rio Grande City, TX	Fijo
	Noble	Ligonier, IN	Móvil		Stephens	Breckenridge, TX	Móvil
	St. Joseph	South Bend, IN--MI	Fijo		Sutton	Sonora, TX	Móvil
	Tippecanoe	Lafayette, IN	Semi-fijo		Swisher	Tulia, TX	Móvil
	Iowa	Black Hawk	Waterloo, IA		Móvil	Taylor	Abilene, TX
Buena Vista		Storm Lake, IA	Móvil		Terry	Brownfield, TX	Móvil
Cerro Gordo		Mason City, IA	Móvil		Titus	Mount Pleasant, TX	Semi-fijo
Crawford		Denison, IA	Móvil		Tom Green	San Angelo, TX	Fijo
Johnson		Iowa City, IA	Móvil		Travis	Austin, TX	2 Fijos
Linn		Cedar Rapids, IA	Móvil		Upshur	Gilmer, TX	Móvil
Marshall		Marshalltown, IA	Móvil		Uvalde	Uvalde, TX	Fijo
Muscatine		Muscatine, IA	Semi-fijo		Val Verde	Del Rio, TX	Fijo
Polk		Des Moines, IA	Fijo	Victoria	Victoria, TX	Fijo	
Woodbury		Sioux City, IA--NE--SD	Fijo	Walker	Huntsville, TX	Semi-fijo	
Kansas	Barton	Great Bend, KS	Móvil	Waller	Prairie View, TX	Semi-fijo	



Credencialización de los mexicanos en el extranjero



INSTITUTO FEDERAL ELECTORAL • REGISTRO FEDERAL DE ELECTORES

ESTADO	CONDADO	CIUDAD	TIPO DE MÓDULO	ESTADO	CONDADO	CIUDAD	TIPO DE MÓDULO
	Cowley	Winfield, KS	Móvil		Ward	Monahans, TX	Semi-fijo
	Finney	Garden City, KS	Fijo		Washington	Brenham, TX	Móvil
	Ford	Dodge City, KS	Fijo		Webb	Laredo, TX	Fijo
	Grant	Ulysses, KS	Móvil		Wharton	El Campo, TX	Semi-fijo
	Harvey	Newton, KS	Móvil		Wichita	Wichita Falls, TX	Fijo
	Lyon	Emporia, KS	Móvil		Wilbarger	Vernon, TX	Móvil
	Reno	Hutchinson, KS	Móvil		Willacy	Raymondville, TX	Fijo
	Riley	Manhattan, KS	Móvil		Wilson	Floresville, TX	Semi-fijo
	Saline	Salina, KS	Móvil		Wise	Decatur, TX	Móvil
	Sedgwick	Wichita, KS	Fijo		Wood	Mineola, TX	Móvil
	Seward	Liberal, KS	Semi-fijo		Yoakum	Denver City, TX	Móvil
	Shawnee	Topeka, KS	Fijo		Young	Graham, TX	Móvil
	Kentucky	Fayette	Lexington-Fayette, KY		Semi-fijo	Zapata	Zapata, TX
Hardin		Radcliff--Elizabethtown, KY	Móvil	Zavala	Crystal City, TX	Semi-fijo	
Jefferson		Louisville, KY--IN	Semi-fijo	Utah	Cache	Logan, UT	Semi-fijo
Warren		Bowling Green, KY	Móvil		Carbon	Price, UT	Móvil
Louisiana	Caddo	Shreveport, LA	Móvil		Iron	Cedar City, UT	Móvil
	Calcasieu	Lake Charles, LA	Móvil		Salt Lake	Salt Lake City, UT	Fijo
	East Baton Rouge	Baton Rouge, LA	Móvil		Sanpete	Manti, UT	Móvil
	Jefferson	New Orleans, LA	Semi-fijo		Summit	Park City, UT	Móvil
	Lafayette	Lafayette, LA	Móvil		Utah	Provo--Orem, UT	Fijo
	Rapides	Alexandria, LA	Móvil		Washington	St. George, UT	Móvil
	St. Tammany	Mandeville--Covington, LA	Móvil		Weber	Ogden--Layton, UT	Fijo
	Vernon	Fort Polk, LA	Móvil		Virginia	Accomack	Horntown, VA
Maryland	Baltimore City	Baltimore, MD	Fijo	Fairfax		Washington, DC--VA--MD	Fijo
	Frederick	Frederick, MD	Móvil	Harrisonburg		Harrisonburg, VA	Móvil
Massachusetts	Middlesex	Boston, MA--NH--RI	Fijo	Henry		Martinsville, VA	Móvil
Michigan	Bay	Bay City, MI	Móvil	Richmond City		Richmond, VA	Semi-fijo
	Branch	Coldwater, MI	Móvil	Virginia Beach	Virginia Beach, VA	Fijo	
	Calhoun	Battle Creek, MI	Móvil	Washington	Adams	Othello, WA	Semi-fijo
	Genesee	Flint, MI	Semi-fijo		Chelan	Wenatchee, WA	Fijo
	Gratiot	Alma, MI	Móvil		Clallam	Port Angeles, WA	Móvil
	Ingham	Lansing, MI	Fijo		Cowlitz	Longview, WA--OR	Móvil
	Ionia	Ionia, MI	Móvil		Franklin	Kennewick--Richland, WA	Fijo
	Jackson	Jackson, MI	Móvil		Grant	Moses Lake, WA	Fijo



Credencialización de los mexicanos en el extranjero



INSTITUTO FEDERAL ELECTORAL • REGISTRO FEDERAL DE ELECTORES

ESTADO	CONDADO	CIUDAD	TIPO DE MÓDULO	ESTADO	CONDADO	CIUDAD	TIPO DE MÓDULO	
	Kalamazoo	Kalamazoo, MI	Fijo		Grays Harbor	Aberdeen, WA	Móvil	
	Kent	Grand Rapids, MI	Fijo		Island	Oak Harbor, WA	Móvil	
	Lenawee	Adrian, MI	Semi-fijo		King	Seattle, WA	Fijo	
	Muskegon	Muskegon, MI	Semi-fijo		Kitsap	Bremerton, WA	Semi-fijo	
	Newaygo	Fremont, MI	Móvil		Kittitas	Ellensburg, WA	Móvil	
	Saginaw	Saginaw, MI	Fijo		Mason	Shelton, WA	Móvil	
	St. Clair	Port Huron, MI	Móvil		Okanogan	Omak, WA	Semi-fijo	
	St. Joseph	Three Rivers, MI	Móvil		Skagit	Mount Vernon, WA	Semi-fijo	
Wayne	Detroit, MI	Fijo	Spokane		Spokane, WA--ID	Semi-fijo		
Minnesota	Clay	Fargo, ND--MN	Móvil		Thurston	Centralia, WA	Semi-fijo	
	Freeborn	Albert Lea, MN	Móvil		Whatcom	Bellingham, WA	Semi-fijo	
	Hennepin	Minneapolis--St. Paul, MN	Fijo		Yakima	Yakima, WA	Fijo	
	Kandiyohi	Willmar, MN	Móvil		Wisconsin	Brown	Green Bay, WI	Semi-fijo
	McLeod	Hutchinson, MN	Móvil			Dane	Madison, WI	Semi-fijo
	Mower	Austin, MN	Móvil			Dodge	Waupun, WI	Móvil
	Nobles	Worthington, MN	Móvil			Kenosha	Kenosha, WI	Semi-fijo
	Olmsted	Rochester, MN	Móvil	Milwaukee		Milwaukee, WI	Fijo	
	Rice	Faribault, MN	Móvil	Racine		Racine, WI	Fijo	
	Stearns	St. Cloud, MN	Móvil	Rock		Janesville, WI	Móvil	
Watsonwan	St. James, MN	Móvil	Sheboygan	Sheboygan, WI		Móvil		
Mississippi	Harrison	Gulfport--Biloxi, MS	Móvil	Walworth		Delavan, WI	Semi-fijo	
Missouri	Barry	Cassville, MO	Móvil	Winnebago		Appleton, WI	Móvil	
	Boone	Columbia, MO	Móvil	Wyoming	Albany	Laramie, WY	Móvil	
	Buchanan	St. Joseph, MO--KS	Móvil		Carbon	Rawlins, WY	Móvil	
	Greene	Springfield, MO	Móvil		Fremont	Riverton, WY	Móvil	
	Jackson	Kansas City, MO--KS	Fijo		Laramie	Cheyenne, WY	Móvil	
	Jasper	Joplin, MO	Móvil		Natrona	Casper, WY	Móvil	
	Pettis	Sedalia, MO	Móvil		Sweetwater	Rock Springs, WY	Móvil	
					Teton	Jackson, WY	Móvil	



Credencialización de los mexicanos en el extranjero



INSTITUTO FEDERAL ELECTORAL • REGISTRO FEDERAL DE ELECTORES

ANEXO 2. UBICACIÓN DE CIUDADES PARA LA INSTALACIÓN MEDIA DE MAC'S EN EUA.

ESTADO	CONDADO	CIUDAD	TIPO DE MÓDULO	ESTADO	CONDADO	CIUDAD	TIPO DE MÓDULO	
Alabama	Jefferson	Birmingham, AL	Semi-fijo	Nebraska	Lancaster	Lincoln, NE	Semi-fijo	
Alaska	Anchorage	Anchorage, AK	Semi-fijo		Scotts Bluff	Scottsbluff, NE	Semi-fijo	
Arizona	Cochise	Sierra Vista, AZ	Fijo	Nevada	Carson City	Carson City, NV	Semi-fijo	
	Gila	Globe, AZ	Semi-fijo		Clark	Las Vegas, NV	Fijo	
	Graham	Safford, AZ	Semi-fijo		Elko	Elko, NV	Semi-fijo	
	La Paz	Quartzsite, AZ	Móvil		Washoe	Reno, NV	Fijo	
	Maricopa	Phoenix--Mesa, AZ	3 Fijos	Nueva Jersey	Atlantic	Atlantic City, NJ	Móvil	
	Mohave	Kingman, AZ	Fijo		Cumberland	Vineland, NJ	Semi-fijo	
	Navajo	Holbrook, AZ	Semi-fijo	Nueva York	Kings	New York-Newark, NY-NJ-CT	Fijo	
	Pima	Tucson, AZ	Fijo		Nuevo México	Bernalillo	Albuquerque, NM	Fijo
	Santa Cruz	Nogales, AZ	Fijo	Chaves		Roswell, NM	Fijo	
	Yavapai	Sedona, AZ	Fijo	Curry		Clovis, NM	Semi-fijo	
Yuma	Yuma, AZ--CA	Fijo	Dona Ana	Las Cruces, NM		Fijo		
Arkansas	Pulaski	Little Rock, AR	Semi-fijo	Eddy		Carlsbad, NM	Fijo	
	Sebastian	Fort Smith, AR-OK	Semi-fijo	Grant		Silver City, NM	Semi-fijo	
	Washington	Fayetteville-Springdale, AR	Fijo	Lea		Hobbs, NM	Fijo	
California	Alameda	San Francisco--Oakland, CA	2 Fijos	Luna		Deming, NM	Fijo	
	Butte	Chico, CA	Fijo	McKinley		Gallup, NM	Móvil	
	Colusa	Colusa, CA	Semi-fijo	Otero		Alamogordo, NM	Fijo	
	Contra Costa	Concord, CA	Fijo	San Juan		Farmington, NM	Semi-fijo	
	Fresno	Fresno, CA	2 Fijos	Santa Fe		Santa Fe, NM	Fijo	
	Glenn	Orland, CA	Semi-fijo	Valencia		Los Lunas, NM	Fijo	
	Humboldt	Eureka, CA	Semi-fijo	Ohio		Cuyahoga	Cleveland, OH	Fijo
	Imperial	El Centro, CA	Fijo			Franklin	Columbus, OH	Fijo
	Kern	Bakersfield, CA	Fijo			Hamilton	Cincinnati, OH--KY--IN	Semi-fijo
	Kings	Hanford, CA	Fijo			Lucas	Toledo, OH--MI	Fijo
	Lake	Clearlake, CA	Semi-fijo			Montgomery	Dayton, OH	Móvil
	Lassen	Susanville, CA	Móvil		Oklahoma	Comanche	Lawton, OK	Semi-fijo
	Los Ángeles	Los Ángeles-Long Beach-Santa Ana, CA	18 Fijos	Oklahoma		Oklahoma City, OK	Fijo	
	Marín	San Rafael-Novato, CA	Fijo	Texas		Guymon, OK	Móvil	
	Mendocino	Ukiah, CA	Fijo	Tulsa		Tulsa, OK	Fijo	
	Merced	Merced, CA	Fijo	Oregon	Benton	Albany, OR	Semi-fijo	
	Monterey	Seaside-Monterey-Marina, CA	Fijo		Hood River	Hood River, OR--WA	Semi-fijo	



Credencialización de los mexicanos en el extranjero



INSTITUTO FEDERAL ELECTORAL • REGISTRO FEDERAL DE ELECTORES

ESTADO	CONDADO	CIUDAD	TIPO DE MÓDULO	ESTADO	CONDADO	CIUDAD	TIPO DE MÓDULO
	Napa	Napa, CA	Fijo		Jackson	Grants Pass, OR	Fijo
	Riverside	Riverside-San Bernardino, CA	2 Fijos		Lane	Eugene, OR	Fijo
	Sacramento	Sacramento, CA	Fijo		Malheur	Ontario, OR--ID	Semi-fijo
	San Benito	Hollister, CA	Fijo		Marion	Salem, OR	Fijo
	San Diego	San Diego, CA	3 Fijos		Multnomah	Portland, OR--WA	Fijo
	San Joaquín	Stockton, CA	Fijo		Umatilla	Hermiston, OR	Fijo
	Santa Barbara	Santa María, CA	Fijo		Yamhill	McMinnville, OR	Semi-fijo
	Santa Clara	San José, CA	Fijo		Berks	Reading, PA	Semi-fijo
	Santa Cruz	Santa Cruz, CA	Fijo	Philadelphia	Philadelphia, PA--NJ--DE--MD	Fijo	
	Shasta	Redding, CA	Semi-fijo	York	York, PA	Semi-fijo	
	Solano	Fairfield, CA	Fijo	Davidson	Nashville-Davidson, TN	Fijo	
	Sonoma	Santa Rosa, CA	Fijo	Montgomery	Clarksville, TN--KY	Móvil	
	Stanislaus	Modesto, CA	Fijo	Shelby	Memphis, TN--MS--AR	Fijo	
	Sutter	Yuba City, CA	Fijo	Andrews	Andrews, TX	Móvil	
	Tehama	Red Bluff, CA	Semi-fijo	Angelina	Lufkin, TX	Semi-fijo	
	Tulare	Visalia, CA	Fijo	Atascosa	Pleasanton, TX	Fijo	
	Tuolumne	Sonora, CA	Semi-fijo	Bastrop	Bastrop, TX	Fijo	
	Ventura	Thousand Oaks, CA	Fijo	Bee	Beeville, TX	Fijo	
Carolina del Norte	Alamance	Burlington, NC	Semi-fijo	Bell	Killeen, TX	Fijo	
	Buncombe	Asheville, NC	Semi-fijo	Bexar	San Antonio, TX	2 Fijo	
	Catawba	Hickory, NC	Semi-fijo	Brazos	College Station--Bryan, TX	Fijo	
	Cumberland	Fayetteville, NC	Fijo	Brown	Brownwood, TX	Móvil	
	Durham	Durham, NC	Fijo	Burnet	Marble Falls, TX	Semi-fijo	
	Guilford	High Point, NC	Fijo	Calhoun	Port Lavaca, TX	Semi-fijo	
	Johnston	Smithfield, NC	Semi-fijo	Cameron	Brownsville, TX	Fijo	
	Mecklenburg	Charlotte, NC--SC	Fijo	Cherokee	Jacksonville, TX	Semi-fijo	
	Onslow	Jacksonville, NC	Móvil	Comal	New Braunfels, TX	Fijo	
	Pitt	Greenville, NC	Móvil	Dallas	Dallas-Fort Worth-Arlington, TX	3 Fijos	
	Rowan	Concord, NC	Semi-fijo	Dawson	Lamesa, TX	Móvil	
	Sampson	Clinton, NC	Móvil	Deaf Smith	Hereford, TX	Semi-fijo	
	Surry	Elkin, NC	Semi-fijo	DeWitt	Yoakum, TX	Móvil	
	Wake	Raleigh, NC	Fijo	Dimmit	Carrizo Springs, TX	Semi-fijo	
Carolina del Sur	Beaufort	Beaufort, SC	Móvil	Ector	Odessa, TX	Fijo	
	Charleston	Charleston-North Charleston, SC	Semi-fijo	El Paso	El Paso, TX--NM	2 Fijos	
	Greenville	Greenville, SC	Fijo	Erath	Dublin, TX	Semi-fijo	



Credencialización de los mexicanos en el extranjero



INSTITUTO FEDERAL ELECTORAL • REGISTRO FEDERAL DE ELECTORES

ESTADO	CONDADO	CIUDAD	TIPO DE MÓDULO	ESTADO	CONDADO	CIUDAD	TIPO DE MÓDULO
	Richland	Columbia, SC	Semi-fijo		Frio	Pearsall, TX	Semi-fijo
Colorado	Alamosa	Alamosa, CO	Semi-fijo		Gonzales	Gonzales, TX	Semi-fijo
	Denver	Denver--Aurora, CO	Fijo		Grayson	Sherman, TX	Semi-fijo
	Eagle	Avon, CO	Fijo		Gregg	Longview, TX	Fijo
	El Paso	Colorado Springs, CO	Fijo		Guadalupe	San Marcos, TX	Fijo
	Garfield	Glenwood Springs, CO	Semi-fijo		Hale	Plainview, TX	Fijo
	Mesa	Grand Junction, CO	Semi-fijo		Harris	Houston, TX	3 Fijos
	Montrose	Montrose, CO	Semi-fijo		Hidalgo	McAllen, TX	2Fijo
	Morgan	Fort Morgan, CO	Semi-fijo		Hockley	Levelland, TX	Semi-fijo
	Pueblo	Pueblo, CO	Fijo		Howard	Big Spring, TX	Semi-fijo
	Weld	Windsor, CO	Fijo		Hunt	Quinlan, TX	Semi-fijo
Connecticut	Fairfield	Bridgeport-Stamford, CT-NY	Fijo		Jefferson	Beaumont, TX	Fijo
	Hartford	Springfield, MA--CT	Móvil		Jim Wells	San Diego, TX	Fijo
Florida	Brevard	Palm Bay-Melbourne, FL	Semi-fijo		Karnes	Kenedy, TX	Móvil
	Collier	Bonita Springs-Naples, FL	Fijo		Kaufman	Gun Barrel City, TX	Fijo
	De Soto	Arcadia, FL	Semi-fijo		Kerr	Kerrville, TX	Semi-fijo
	Duval	Jacksonville, FL	Semi-fijo		Kleberg	Kingsville, TX	Fijo
	Hardee	Wauchula, FL	Semi-fijo		Lamb	Littlefield, TX	Móvil
	Hendry	Labelle, FL	Fijo		Liberty	Dayton, TX	Semi-fijo
	Highlands	Sebring-Avon Park, FL	Semi-fijo		Lubbock	Lubbock, TX	Fijo
	Hillsborough	Tampa-St. Petersburg, FL	Fijo		Matagorda	Bay City, TX	Semi-fijo
	Lake	Lady Lake, FL	Fijo		Maverick	Eagle Pass, TX	Fijo
	Manatee	Sarasota--Bradenton, FL	Fijo		McLennan	Waco, TX	Fijo
	Okeechobee	Okeechobee, FL	Semi-fijo		Medina	Hondo, TX	Fijo
	Orange	Orlando, FL	Fijo		Midland	Midland, TX	Fijo
	Palm Beach	Miami, FL	Fijo		Moore	Dumas, TX	Semi-fijo
	Polk	Winter Haven, FL	Fijo		Nacogdoches	Nacogdoches, TX	Semi-fijo
	St. Lucie	Port St. Lucie, FL	Semi-fijo		Navarro	Corsicana, TX	Semi-fijo
	Volusia	Daytona Beach-Port Orange, FL	Semi-fijo		Nueces	Corpus Christi, TX	Fijo
Georgia	Clarke	Athens-Clarke County, GA	Móvil		Pecos	Fort Stockton, TX	Semi-fijo
	DeKalb	Atlanta, GA	Fijo		Potter	Amarillo, TX	Fijo
	Floyd	Rome, GA	Móvil		Presidio	Presidio, TX	Semi-fijo
	Whitfield	Dalton, GA	Fijo		Reeves	Pecos, TX	Semi-fijo
Hawaii	Honolulu	Honolulu, HI	Fijo		San Patricio	Aransas Pass--Ingleside, TX	Fijo
Idaho	Ada	Boise City, ID	Semi-fijo		Smith	Tyler, TX	Fijo



Credencialización de los mexicanos en el extranjero



INSTITUTO FEDERAL ELECTORAL • REGISTRO FEDERAL DE ELECTORES

ESTADO	CONDADO	CIUDAD	TIPO DE MÓDULO	ESTADO	CONDADO	CIUDAD	TIPO DE MÓDULO
	Bannock	Pocatello, ID	Móvil		Starr	Rio Grande City, TX	Fijo
	Bingham	Blackfoot, ID	Móvil		Taylor	Abilene, TX	Fijo
	Bonneville	Idaho Falls, ID	Semi-fijo		Titus	Mount Pleasant, TX	Semi-fijo
	Canyon	Nampa, ID	Fijo		Tom Green	San Angelo, TX	Fijo
	Minidoka	Burley, ID	Semi-fijo		Travis	Austin, TX	Fijo
	Twin Falls	Twin Falls, ID	Semi-fijo		Uvalde	Uvalde, TX	Fijo
Illinois	Cook	Chicago, IL--IN	5 Fijos		Val Verde	Del Rio, TX	Fijo
	DeKalb	DeKalb, IL	Móvil		Victoria	Victoria, TX	Fijo
	Kankakee	Kankakee, IL	Móvil		Walker	Huntsville, TX	Semi-fijo
	La Salle	Peru--La Salle, IL	Semi-fijo		Waller	Prairie View, TX	Semi-fijo
	Rock Island	Davenport, IA--IL	Fijo		Ward	Monahans, TX	Semi-fijo
	Whiteside	Sterling, IL	Móvil		Webb	Laredo, TX	Fijo
	Winnebago	Rockford, IL	Fijo		Wharton	El Campo, TX	Semi-fijo
Indiana	Allen	Fort Wayne, IN	Semi-fijo		Wichita	Wichita Falls, TX	Fijo
	Elkhart	Elkhart, IN--MI	Fijo		Willacy	Raymondville, TX	Fijo
	Marion	Indianapolis, IN	Fijo		Wilson	Floresville, TX	Semi-fijo
	St. Joseph	South Bend, IN--MI	Fijo		Wise	Decatur, TX	Móvil
	Tippecanoe	Lafayette, IN	Semi-fijo		Zapata	Zapata, TX	Semi-fijo
Iowa	Muscatine	Muscatine, IA	Semi-fijo	Zavala	Crystal City, TX	Semi-fijo	
	Polk	Des Moines, IA	Fijo	Utah	Cache	Logan, UT	Semi-fijo
	Woodbury	Sioux City, IA--NE--SD	Fijo		Salt Lake	Salt Lake City, UT	Fijo
Kansas	Finney	Garden City, KS	Fijo		Utah	Provo--Orem, UT	Fijo
	Ford	Dodge City, KS	Fijo		Weber	Ogden--Layton, UT	Fijo
	Lyon	Emporia, KS	Móvil	Virginia	Fairfax	Washington, DC--VA--MD	Fijo
	Sedgwick	Wichita, KS	Fijo		Richmond City	Richmond, VA	Semi-fijo
	Seward	Liberal, KS	Semi-fijo		Virginia Beach	Virginia Beach, VA	Fijo
	Shawnee	Topeka, KS	Fijo	Washington	Adams	Othello, WA	Semi-fijo
Kentucky	Fayette	Lexington-Fayette, KY	Semi-fijo		Chelan	Wenatchee, WA	Fijo
	Jefferson	Louisville, KY--IN	Semi-fijo		Franklin	Kennewick--Richland, WA	Fijo
Louisiana	Jefferson	New Orleans, LA	Semi-fijo		Grant	Moses Lake, WA	Fijo
Maryland	Baltimore City	Baltimore, MD	Fijo		King	Seattle, WA	Fijo
Massachusetts	Middlesex	Boston, MA--NH--RI	Fijo		Kitsap	Bremerton, WA	Semi-fijo
Michigan	Genesee	Flint, MI	Semi-fijo		Okanogan	Omak, WA	Semi-fijo
	Ingham	Lansing, MI	Fijo		Skagit	Mount Vernon, WA	Semi-fijo
	Kalamazoo	Kalamazoo, MI	Fijo	Spokane	Spokane, WA--ID	Semi-fijo	



Credencialización de los mexicanos en el extranjero

INSTITUTO FEDERAL ELECTORAL • REGISTRO FEDERAL DE ELECTORES

ESTADO	CONDADO	CIUDAD	TIPO DE MÓDULO	ESTADO	CONDADO	CIUDAD	TIPO DE MÓDULO
	Kent	Grand Rapids, MI	Fijo		Thurston	Centralia, WA	Semi-fijo
	Lenawee	Adrian, MI	Semi-fijo		Whatcom	Bellingham, WA	Semi-fijo
	Muskegon	Muskegon, MI	Semi-fijo		Yakima	Yakima, WA	Fijo
	Saginaw	Saginaw, MI	Fijo	Wisconsin	Brown	Green Bay, WI	Semi-fijo
	Wayne	Detroit, MI	Fijo		Dane	Madison, WI	Semi-fijo
Minnesota	Hennepin	Minneapolis--St. Paul, MN	Fijo		Milwaukee	Milwaukee, WI	Fijo
Missouri	Jackson	Kansas City, MO--KS	Fijo		Racine	Racine, WI	Fijo
	St. Louis	St. Louis, MO--IL	Fijo		Rock	Janesville, WI	Móvil
Nebraska	Dawson	Lexington, NE	Semi-fijo		Walworth	Delavan, WI	Semi-fijo
	Douglas	Omaha, NE--IA	Fijo	Winnebago	Appleton, WI	Móvil	
	Hall	Grand Island, NE	Semi-fijo	Wyoming	Laramie	Cheyenne, WY	Móvil



Credencialización de los mexicanos en el extranjero



INSTITUTO FEDERAL ELECTORAL • REGISTRO FEDERAL DE ELECTORES

ANEXO 3. UBICACIÓN DE CIUDADES PARA LA INSTALACIÓN MÍNIMA DE MAC'S EN EUA.

ESTADO	CONDADO	CIUDAD	TIPO DE MÓDULO	ESTADO	CONDADO	CIUDAD	TIPO DE MÓDULO
Arizona	Cochise	Sierra Vista, AZ	Fijo	Missouri	Jackson	Kansas City, MO--KS	Fijo
	Maricopa	Phoenix--Mesa, AZ	2 Fijos		St. Louis	St. Louis, MO--IL	Fijo
	Mohave	Kingman, AZ	Fijo	Nebraska	Douglas	Omaha, NE--IA	Fijo
	Pima	Tucson, AZ	Fijo	Nevada	Clark	Las Vegas, NV	Fijo
	Santa Cruz	Nogales, AZ	Fijo		Washoe	Reno, NV	Fijo
	Yavapai	Sedona, AZ	Fijo	Nueva York	Kings	New York-Newark, NY-NJ-CT	Fijo
	Yuma	Yuma, AZ--CA	Fijo	Nuevo México	Bernalillo	Albuquerque, NM	Fijo
Arkansas	Washington	Fayetteville-Springdale, AR	Fijo		Chaves	Roswell, NM	Fijo
California	Alameda	San Francisco--Oakland, CA	Fijo		Dona Ana	Las Cruces, NM	Fijo
	Butte	Chico, CA	Fijo		Eddy	Carlsbad, NM	Fijo
	Contra Costa	Concord, CA	Fijo		Lea	Hobbs, NM	Fijo
	Fresno	Fresno, CA	Fijo		Luna	Deming, NM	Fijo
	Imperial	El Centro, CA	Fijo		Otero	Alamogordo, NM	Fijo
	Kern	Bakersfield, CA	Fijo		Santa Fe	Santa Fe, NM	Fijo
	Kings	Hanford, CA	Fijo		Valencia	Los Lunas, NM	Fijo
	Los Ángeles	Los Ángeles-Long Beach-Santa Ana, CA	9 Fijos		Ohio	Cuyahoga	Cleveland, OH
	Marín	San Rafael-Novato, CA	Fijo	Franklin		Columbus, OH	Fijo
	Mendocino	Ukiah, CA	Fijo	Lucas		Toledo, OH--MI	Fijo
	Merced	Merced, CA	Fijo	Oklahoma	Oklahoma	Oklahoma City, OK	Fijo
	Monterey	Seaside-Monterey-Marina, CA	Fijo		Tulsa	Tulsa, OK	Fijo
	Napa	Napa, CA	Fijo	Oregon	Jackson	Grants Pass, OR	Fijo
	Riverside	Riverside-San Bernardino, CA	Fijo		Lane	Eugene, OR	Fijo
	Sacramento	Sacramento, CA	Fijo		Marion	Salem, OR	Fijo
	San Benito	Hollister, CA	Fijo		Multnomah	Portland, OR--WA	Fijo
	San Diego	San Diego, CA	Fijo		Umatilla	Hermiston, OR	Fijo
	San Joaquín	Stockton, CA	Fijo	Pennsylvania	Philadelphia	Philadelphia, PA--NJ--DE--MD	Fijo
	Santa Barbara	Santa María, CA	Fijo	Tennessee	Davidson	Nashville-Davidson, TN	Fijo
	Santa Clara	San José, CA	Fijo		Shelby	Memphis, TN--MS--AR	Fijo
	Santa Cruz	Santa Cruz, CA	Fijo	Texas	Atascosa	Pleasanton, TX	Fijo
	Solano	Fairfield, CA	Fijo		Bastrop	Bastrop, TX	Fijo
	Sonoma	Santa Rosa, CA	Fijo		Bee	Beeville, TX	Fijo
Stanislaus	Modesto, CA	Fijo	Bell		Killeen, TX	Fijo	
Sutter	Yuba City, CA	Fijo	Bexar		San Antonio, TX	Fijo	



Credencialización de los mexicanos en el extranjero



INSTITUTO FEDERAL ELECTORAL • REGISTRO FEDERAL DE ELECTORES

ESTADO	CONDADO	CIUDAD	TIPO DE MÓDULO	ESTADO	CONDADO	CIUDAD	TIPO DE MÓDULO
	Tulare	Visalia, CA	Fijo		Brazos	College Station--Bryan, TX	Fijo
	Ventura	Thousand Oaks, CA	Fijo		Cameron	Brownsville, TX	Fijo
Carolina del Norte	Cumberland	Fayetteville, NC	Fijo		Comal	New Braunfels, TX	Fijo
	Durham	Durham, NC	Fijo		Dallas	Dallas-Fort Worth-Arlington, TX	2 Fijos
	Guilford	High Point, NC	Fijo		Ector	Odessa, TX	Fijo
	Mecklenburg	Charlotte, NC--SC	Fijo		El Paso	El Paso, TX--NM	Fijo
	Wake	Raleigh, NC	Fijo		Gregg	Longview, TX	Fijo
	Carolina del Sur	Greenville	Greenville, SC	Fijo		Guadalupe	San Marcos, TX
Colorado	Denver	Denver--Aurora, CO	Fijo		Hale	Plainview, TX	Fijo
	Eagle	Avon, CO	Fijo		Harris	Houston, TX	2 Fijos
	El Paso	Colorado Springs, CO	Fijo		Hidalgo	McAllen, TX	Fijo
	Pueblo	Pueblo, CO	Fijo		Jefferson	Beaumont, TX	Fijo
	Weld	Windsor, CO	Fijo		Jim Wells	San Diego, TX	Fijo
Connecticut	Fairfield	Bridgeport-Stamford, CT-NY	Fijo		Kaufman	Gun Barrel City, TX	Fijo
Florida	Collier	Bonita Springs-Naples, FL	Fijo		Kleberg	Kingsville, TX	Fijo
	Hendry	Labelle, FL	Fijo		Lubbock	Lubbock, TX	Fijo
	Hillsborough	Tampa-St. Petersburg, FL	Fijo		Maverick	Eagle Pass, TX	Fijo
	Lake	Lady Lake, FL	Fijo		McLennan	Waco, TX	Fijo
	Manatee	Sarasota--Bradenton, FL	Fijo		Medina	Hondo, TX	Fijo
	Orange	Orlando, FL	Fijo		Midland	Midland, TX	Fijo
	Palm Beach	Miami, FL	Fijo		Nueces	Corpus Christi, TX	Fijo
	Polk	Winter Haven, FL	Fijo		Potter	Amarillo, TX	Fijo
Georgia	DeKalb	Atlanta, GA	Fijo		San Patricio	Aransas Pass--Ingleside, TX	Fijo
	Whitfield	Dalton, GA	Fijo		Smith	Tyler, TX	Fijo
Hawaii	Honolulu	Honolulu, HI	Fijo		Starr	Rio Grande City, TX	Fijo
Idaho	Canyon	Nampa, ID	Fijo		Taylor	Abilene, TX	Fijo
Illinois	Cook	Chicago, IL--IN	3 Fijos		Tom Green	San Angelo, TX	Fijo
	Rock Island	Davenport, IA--IL	Fijo		Travis	Austin, TX	Fijo
	Winnebago	Rockford, IL	Fijo		Uvalde	Uvalde, TX	Fijo
Indiana	Elkhart	Elkhart, IN--MI	Fijo		Val Verde	Del Rio, TX	Fijo
	Marion	Indianapolis, IN	Fijo		Victoria	Victoria, TX	Fijo
	St. Joseph	South Bend, IN--MI	Fijo		Webb	Laredo, TX	Fijo
Iowa	Polk	Des Moines, IA	Fijo		Wichita	Wichita Falls, TX	Fijo
	Woodbury	Sioux City, IA--NE--SD	Fijo		Willacy	Raymondville, TX	Fijo
Kansas	Finney	Garden City, KS	Fijo	Utah	Salt Lake	Salt Lake City, UT	Fijo



Credencialización de los mexicanos en el extranjero



INSTITUTO FEDERAL ELECTORAL • REGISTRO FEDERAL DE ELECTORES

ESTADO	CONDADO	CIUDAD	TIPO DE MÓDULO	ESTADO	CONDADO	CIUDAD	TIPO DE MÓDULO
	Ford	Dodge City, KS	Fijo		Utah	Provo--Orem, UT	Fijo
	Sedgwick	Wichita, KS	Fijo		Weber	Ogden--Layton, UT	Fijo
	Shawnee	Topeka, KS	Fijo	Virginia	Fairfax	Washington, DC--VA--MD	Fijo
Maryland	Baltimore City	Baltimore, MD	Fijo		Virginia Beach	Virginia Beach, VA	Fijo
Massachusetts	Middlesex	Boston, MA--NH--RI	Fijo		Chelan	Wenatchee, WA	Fijo
	Ingham	Lansing, MI	Fijo	Washington	Franklin	Kennewick--Richland, WA	Fijo
	Kalamazoo	Kalamazoo, MI	Fijo		Grant	Moses Lake, WA	Fijo
Michigan	Kent	Grand Rapids, MI	Fijo		King	Seattle, WA	Fijo
	Saginaw	Saginaw, MI	Fijo		Yakima	Yakima, WA	Fijo
	Wayne	Detroit, MI	Fijo	Wisconsin	Milwaukee	Milwaukee, WI	Fijo
Minnesota	Hennepin	Minneapolis--St. Paul, MN	Fijo		Racine	Racine, WI	Fijo



**DIRECCIÓN EJECUTIVA
DEL REGISTRO FEDERAL DE ELECTORES**
Director Ejecutivo del Registro Federal de Electores
Alberto Alonso y Coria
Coordinador de Operación en Campo
Jesús Ojeda Luna
Coordinador de Procesos Tecnológicos
Flavio Cienfuegos Valencia
Coordinador de Administración y Gestión
Eduardo Rojas Vega

**CRENCIALIZACIÓN DE LOS MEXICANOS EN EL
EXTRANJERO, 2010.**

Coordinación General
Celia Palacios Mora
Eduardo Rojas Vega
Coordinación Técnica
Leticia Gerónimo Mendoza
Diseño de Bases de Datos y Edición Cartográfica
Perla Myrell Méndez Soto
Jaqueline Pérez Nova
Diseño de Portada
Mónica Méndez Padilla Jiménez