

ESTRUCTURA BÁSICA

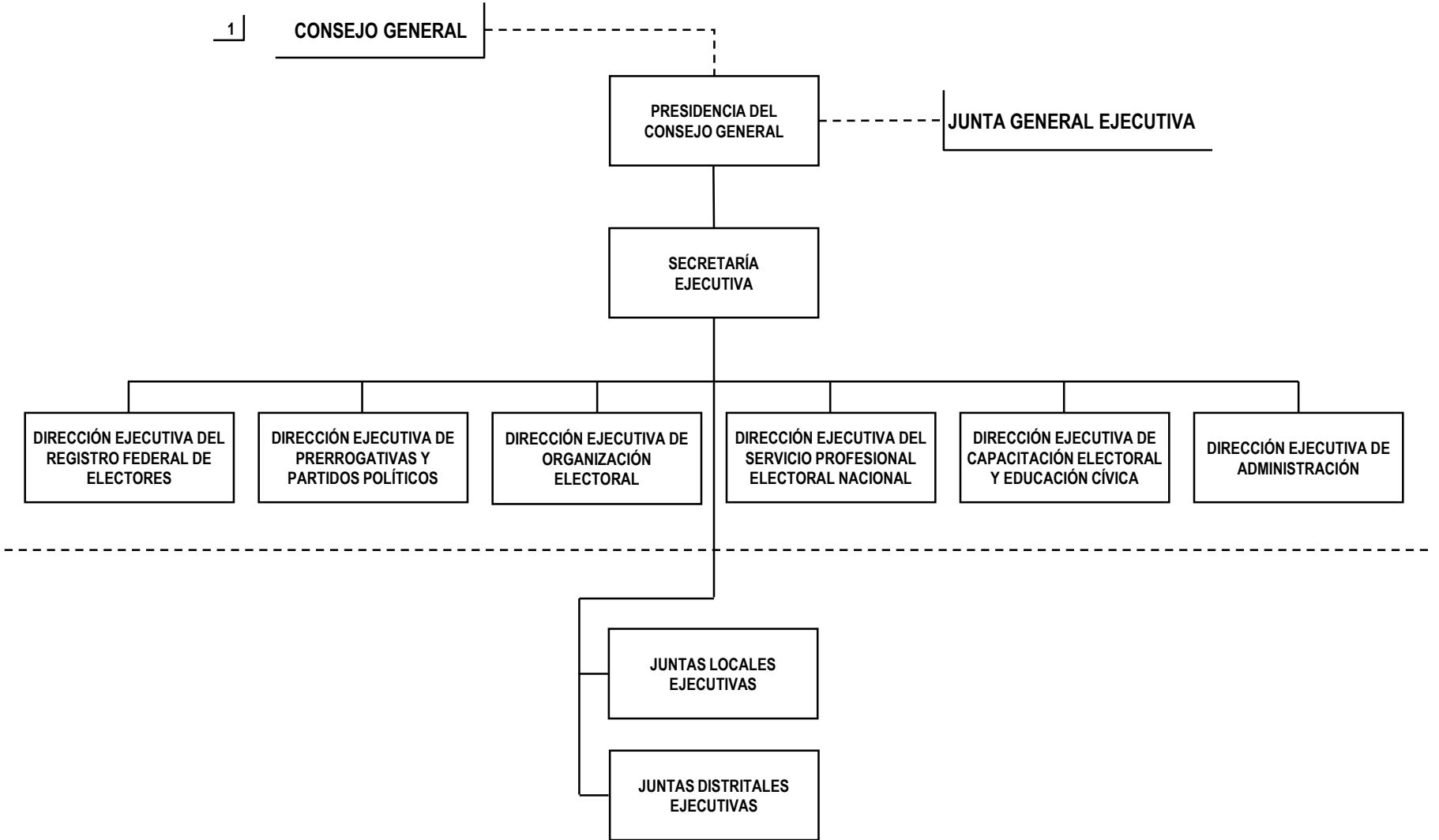

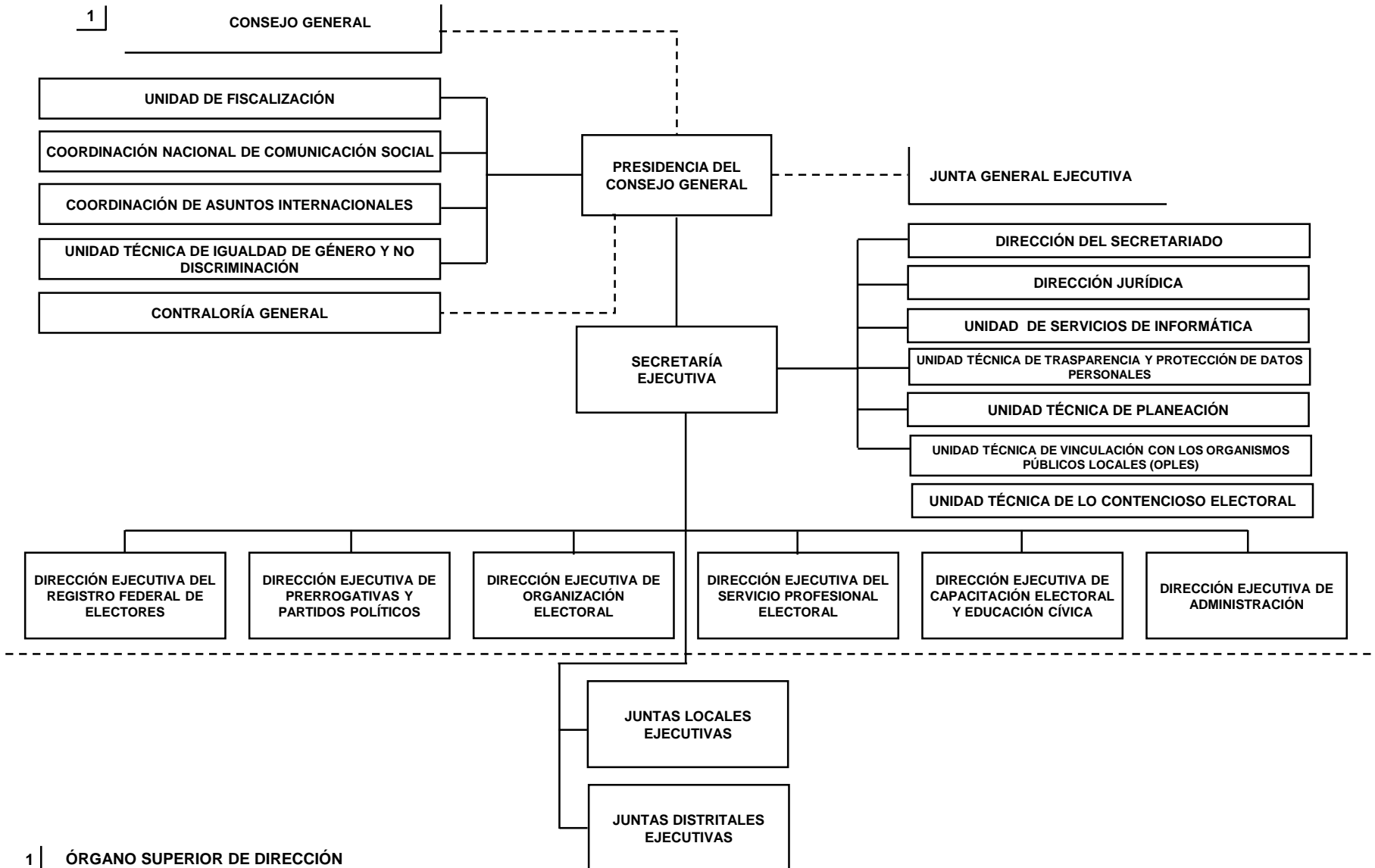

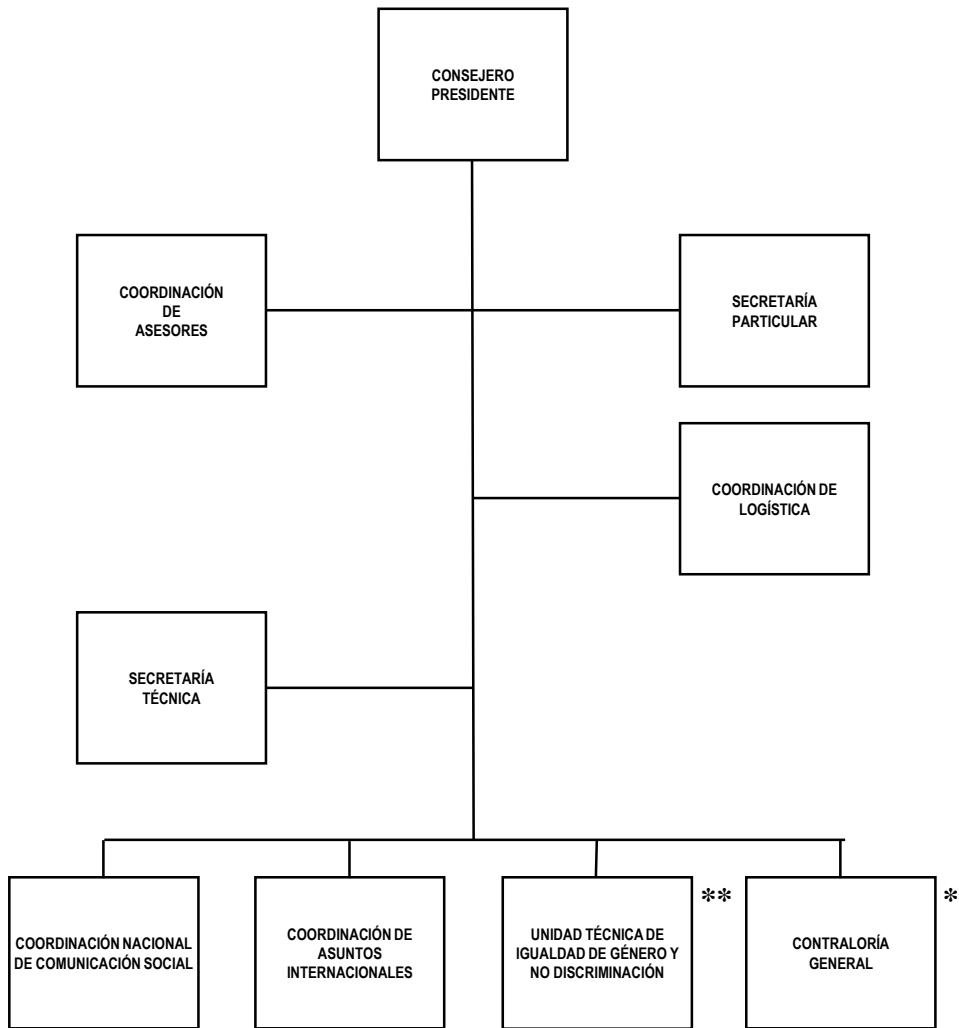

* ADMINISTRATIVAMENTE ADSCRITA A LA PRESIDENCIA DEL CONSEJO GENERAL, CONFORME AL ARTÍCULO 39. PÁRRAFO 6, DE LA LEY GENERAL DE INSTITUCIONES Y PROCEDIMIENTOS ELECTORALES.

** CONFORME AL ACUERDO DEL CONSEJO GENERAL CG035/2016, POR EL QUE SE APRUEBA LA FINALIZACIÓN DEL REGIMEN TRANSITORIO PARA EL FUNCIONAMIENTO DE LA UNIDAD TÉCNICA DE IGUALDAD DE GÉNERO Y NO DISCRIMINACIÓN, PROPUESTO POR LA JUNTA GENERAL EJECUTIVA MEDIANTE ACUERDO INE/JGE/07/2016, CONFORME AL RESOLUTIVO SEGUNDO DEL MISMO, LA UNIDAD PRESENTARA LA PROPUESTA DE ESTRUCTURA AL SECRETARIO EJECUTIVO.

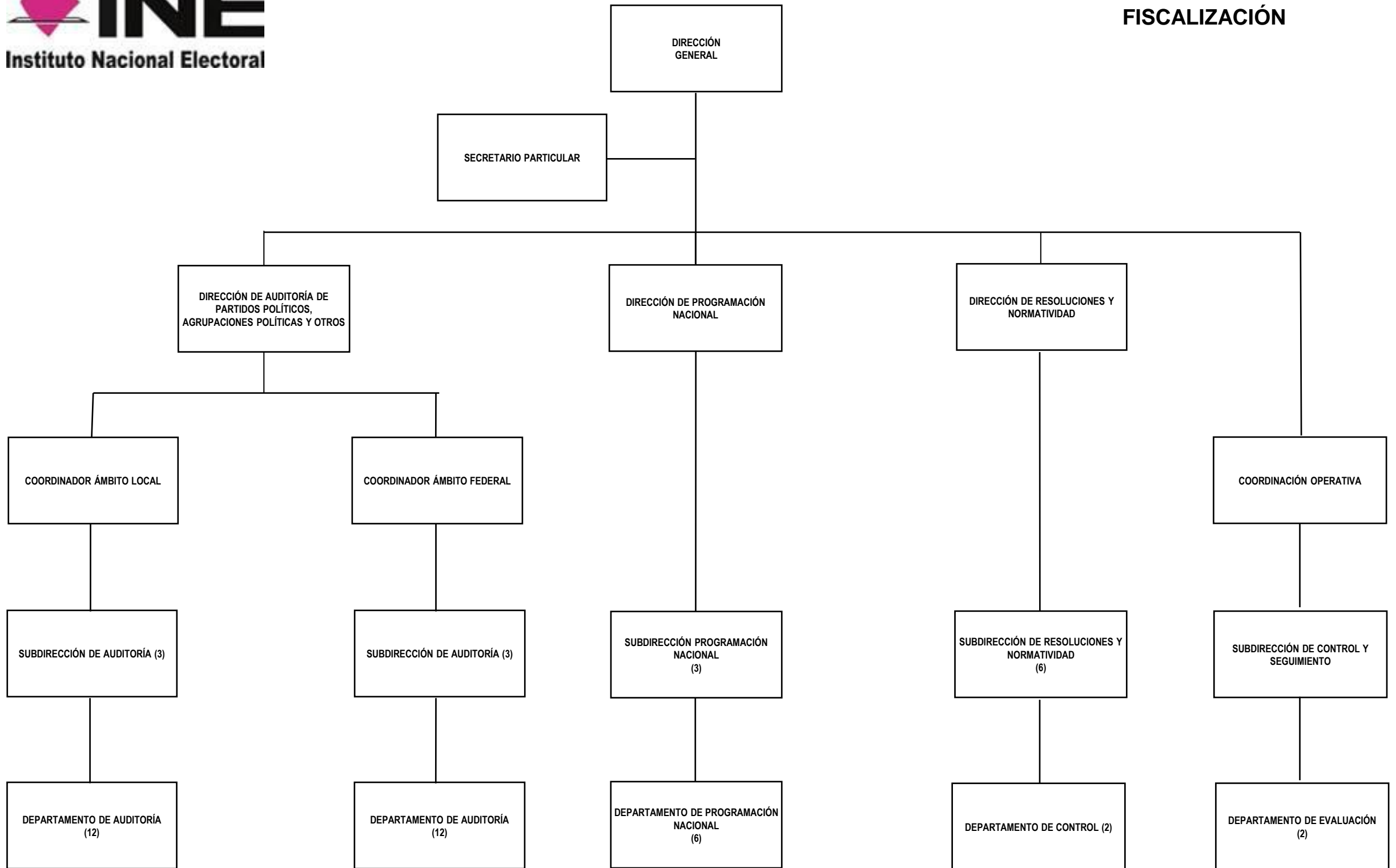

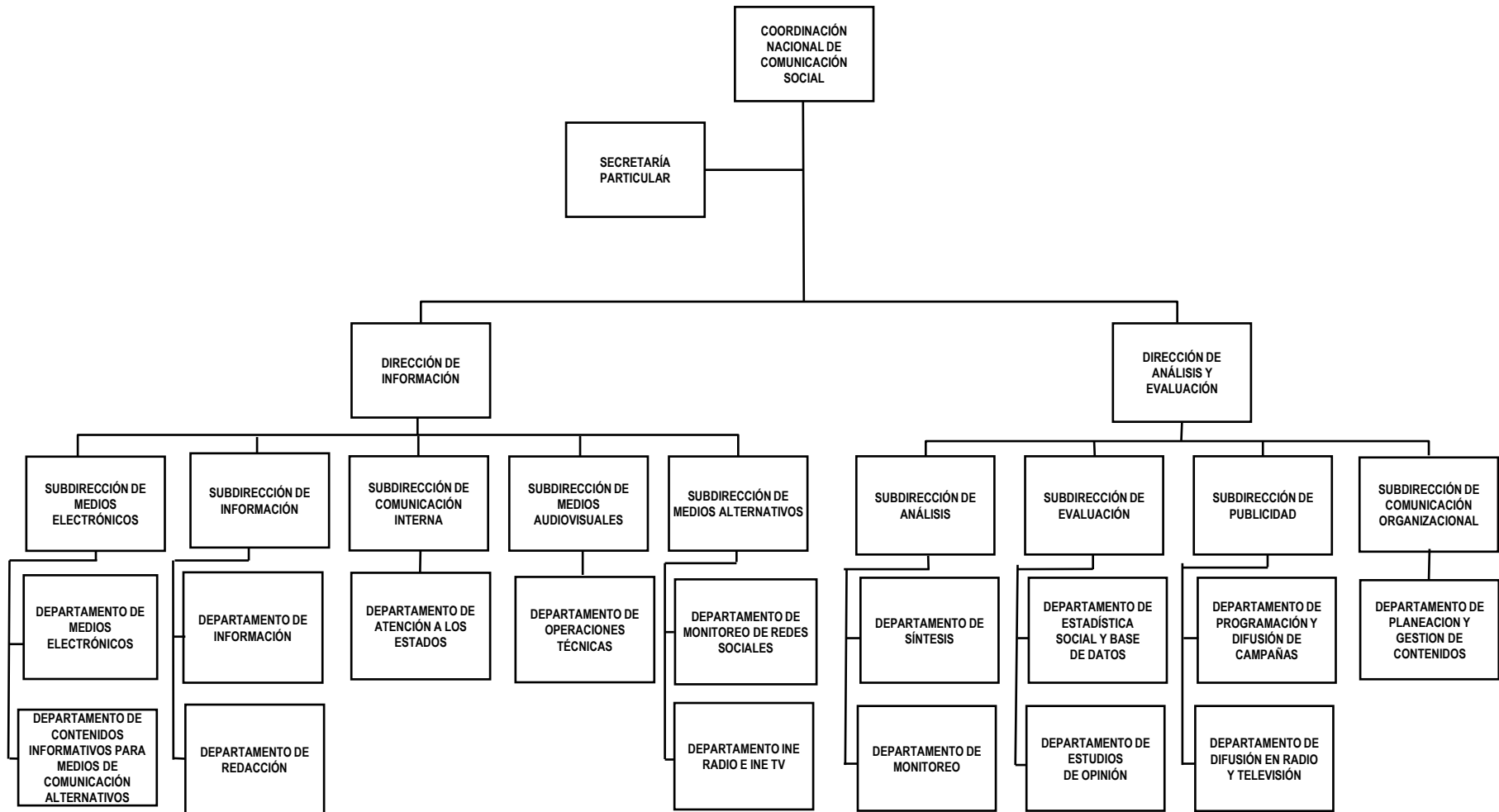

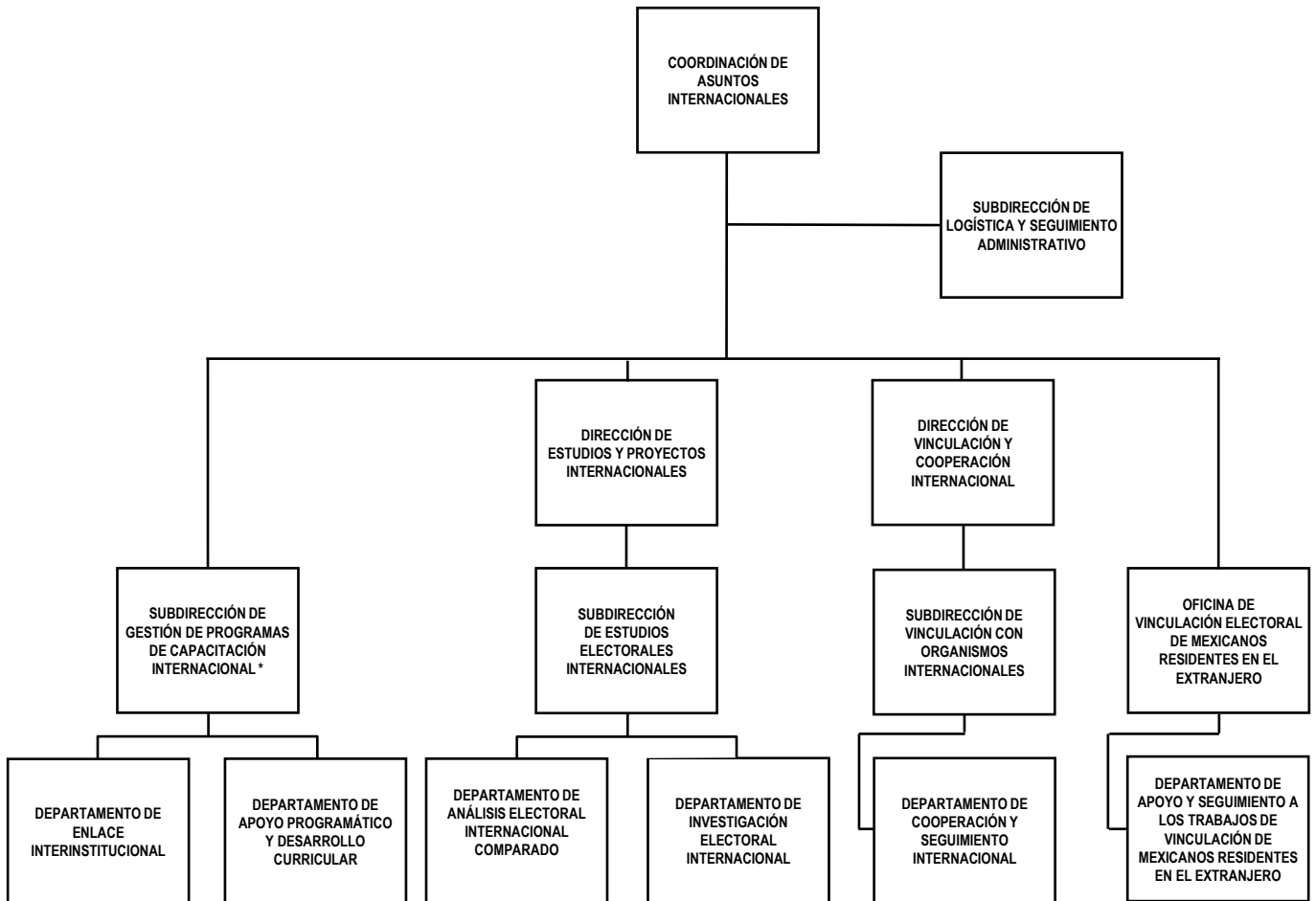

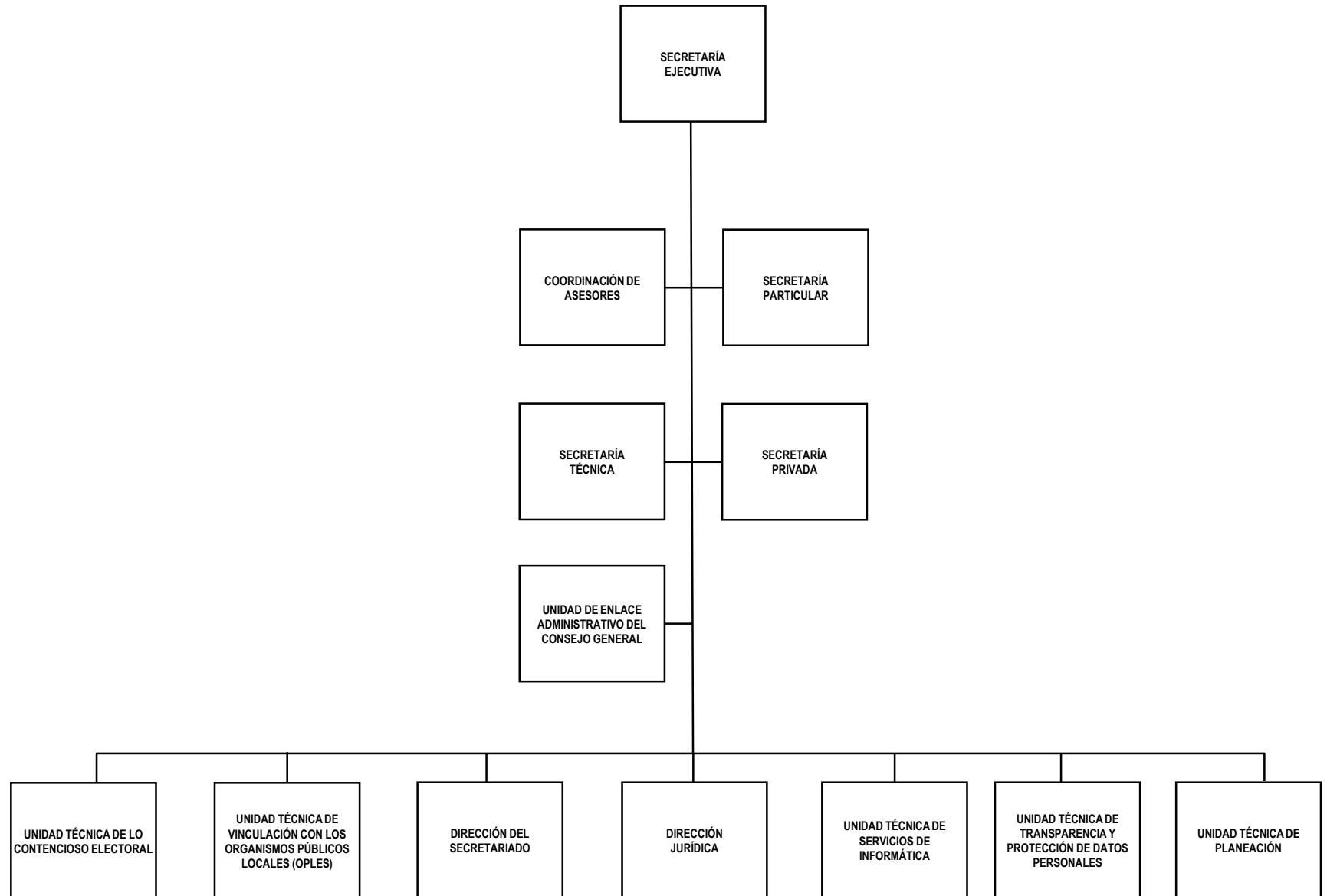

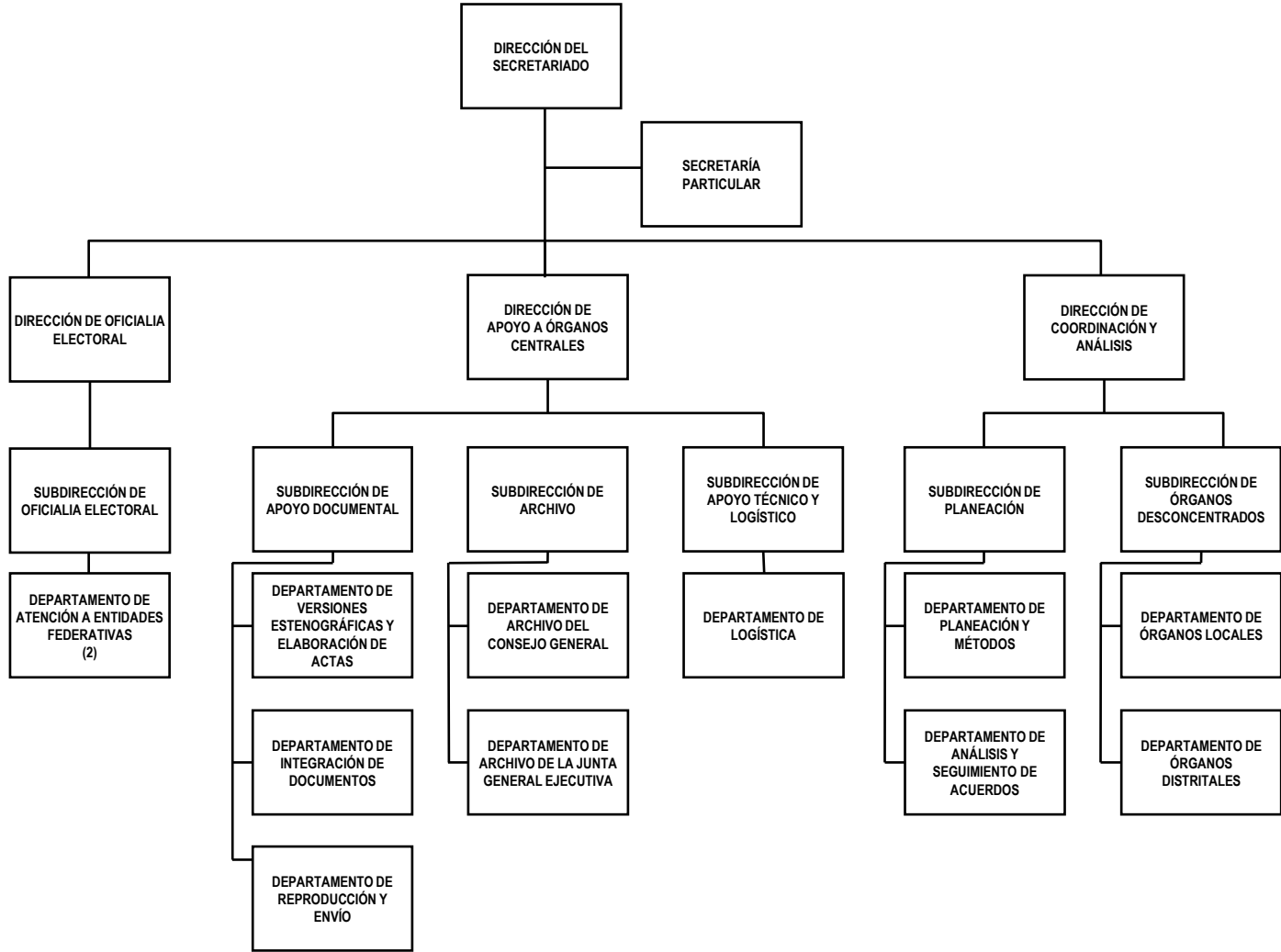

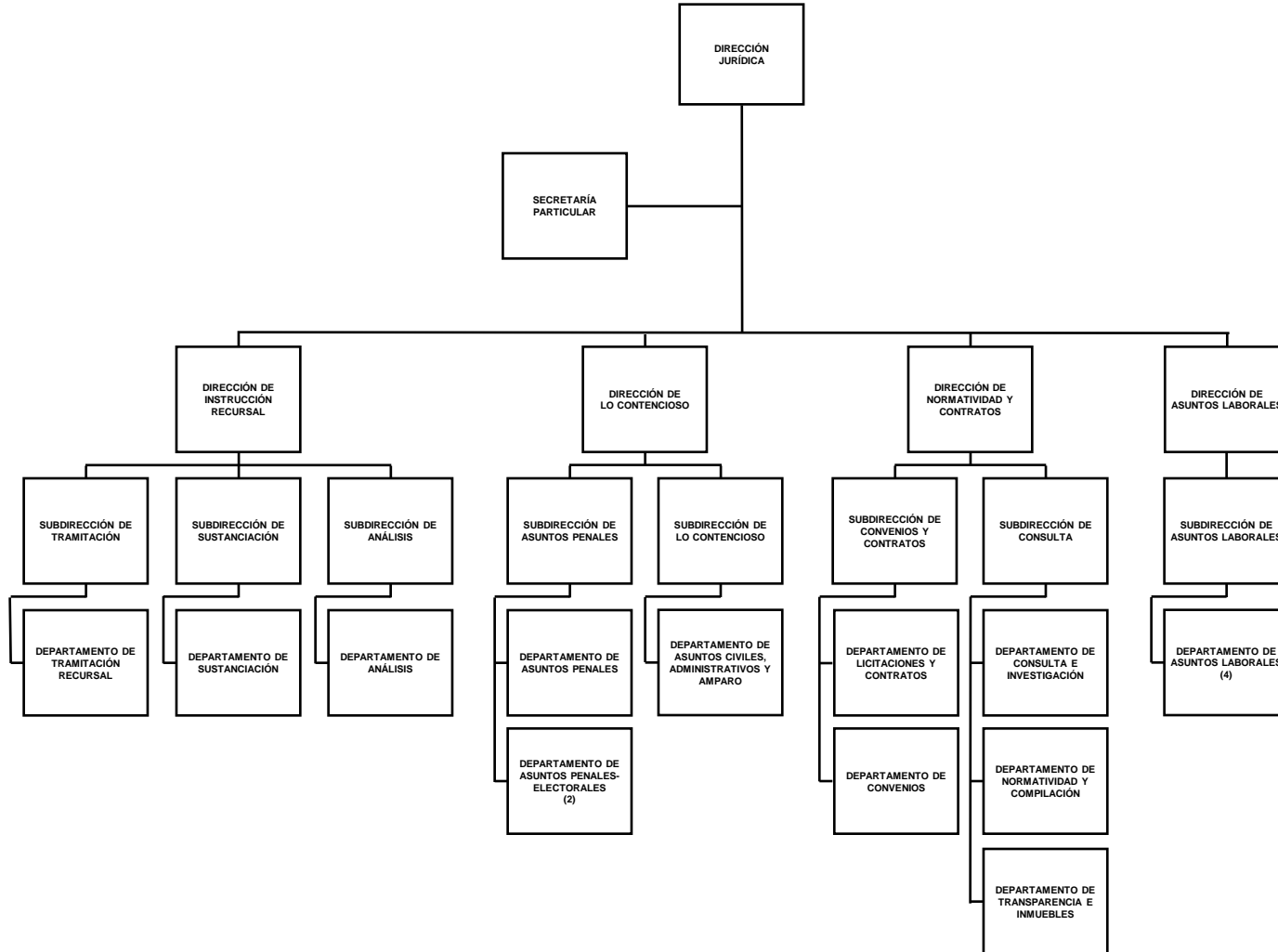

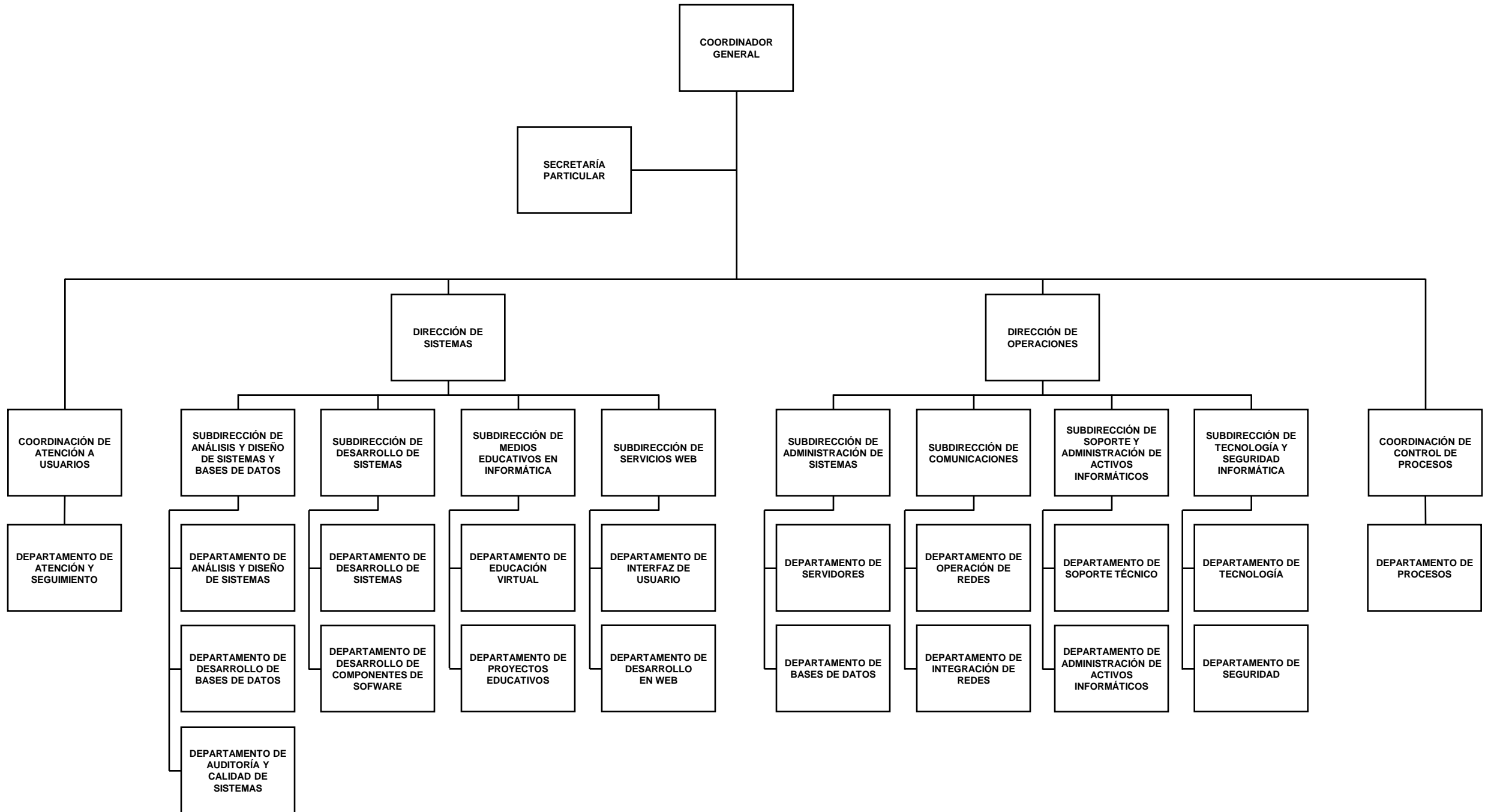

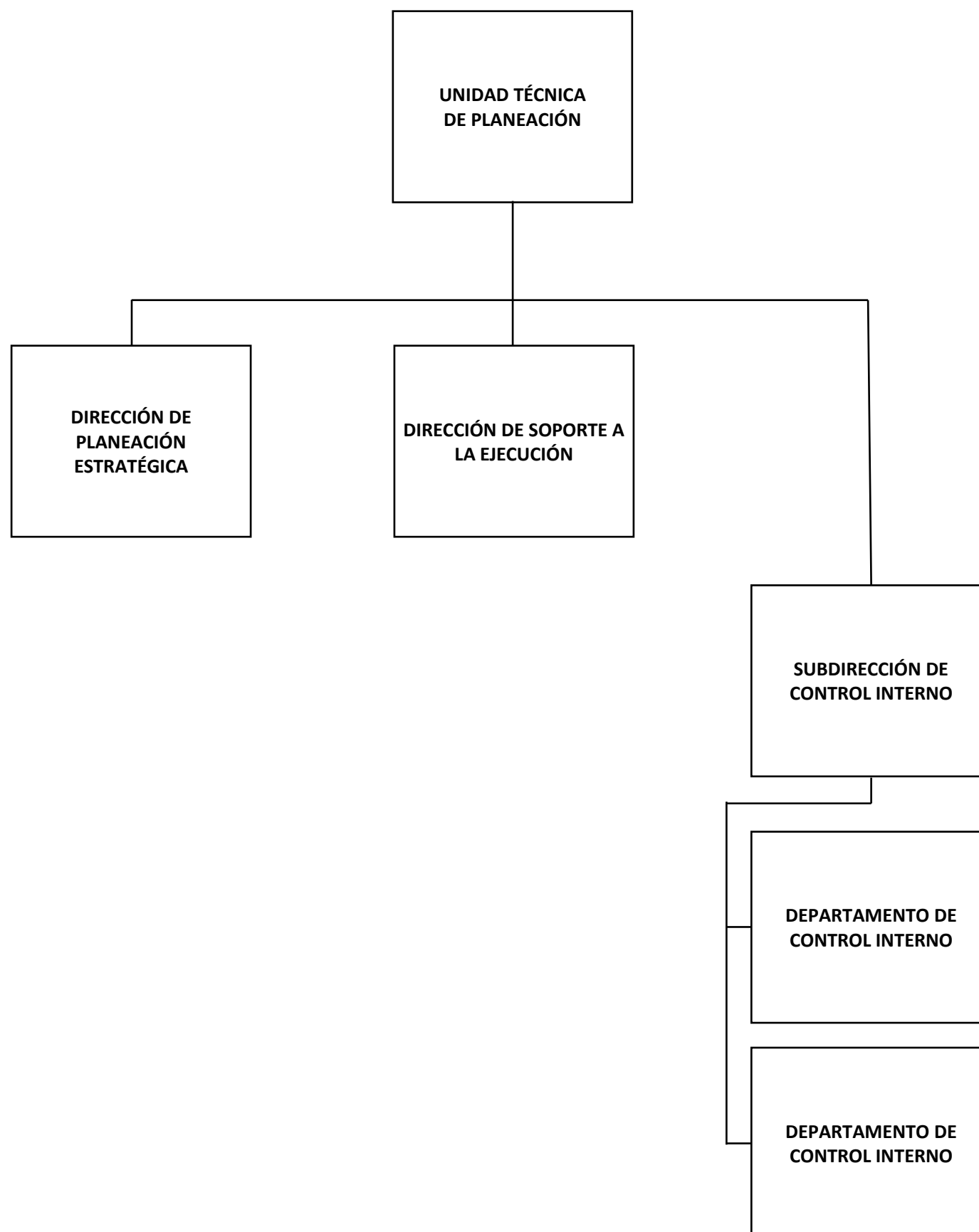

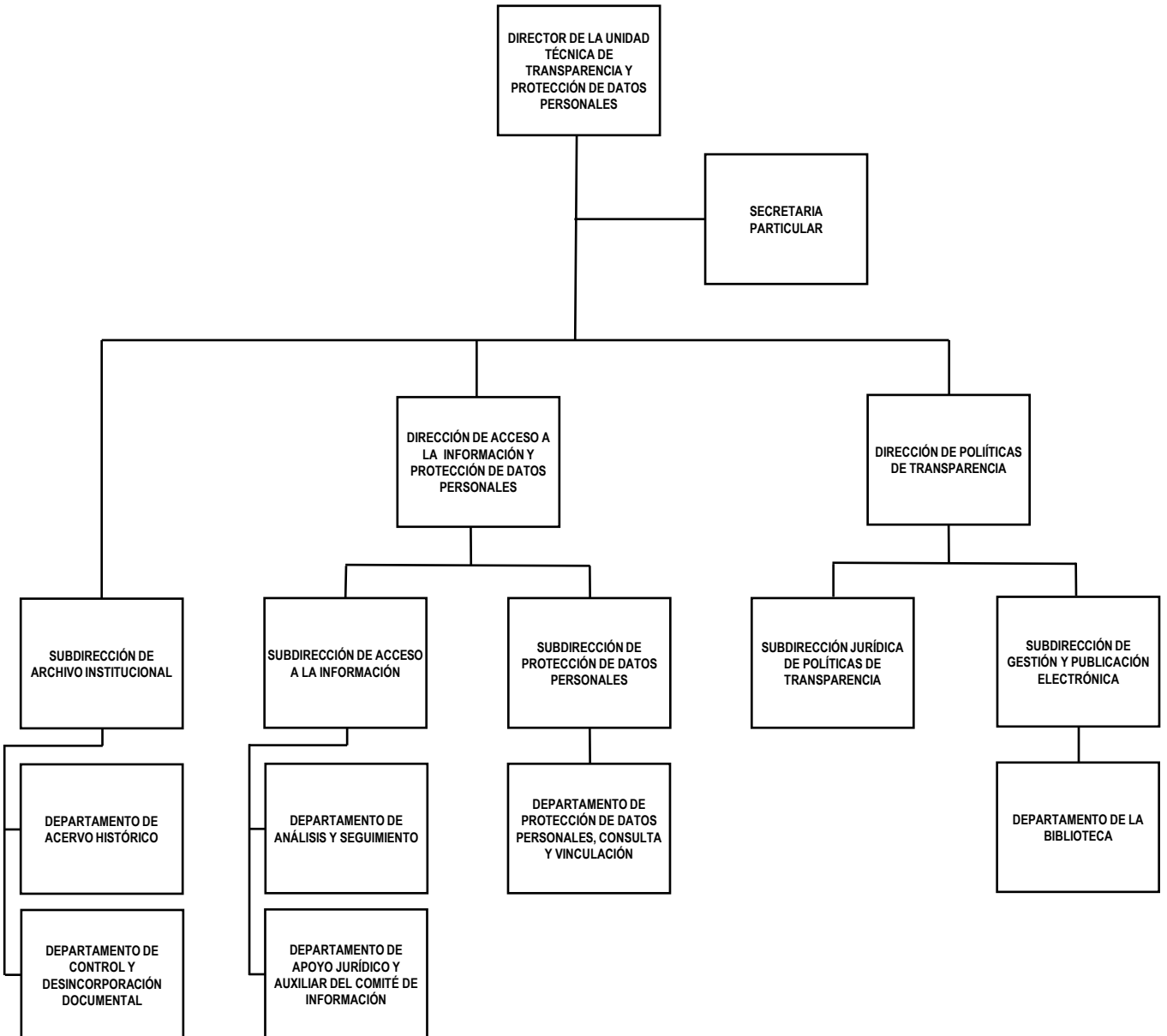

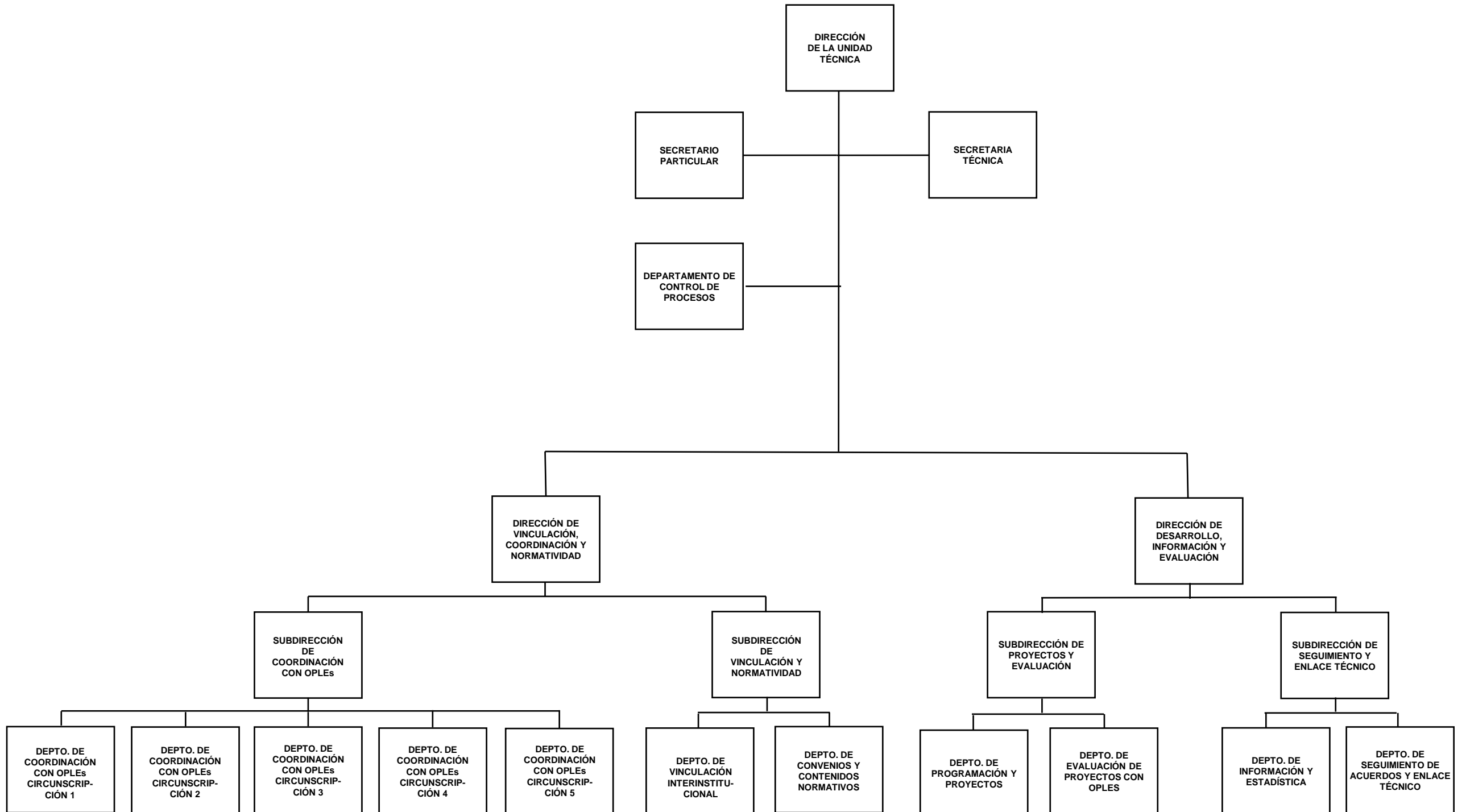

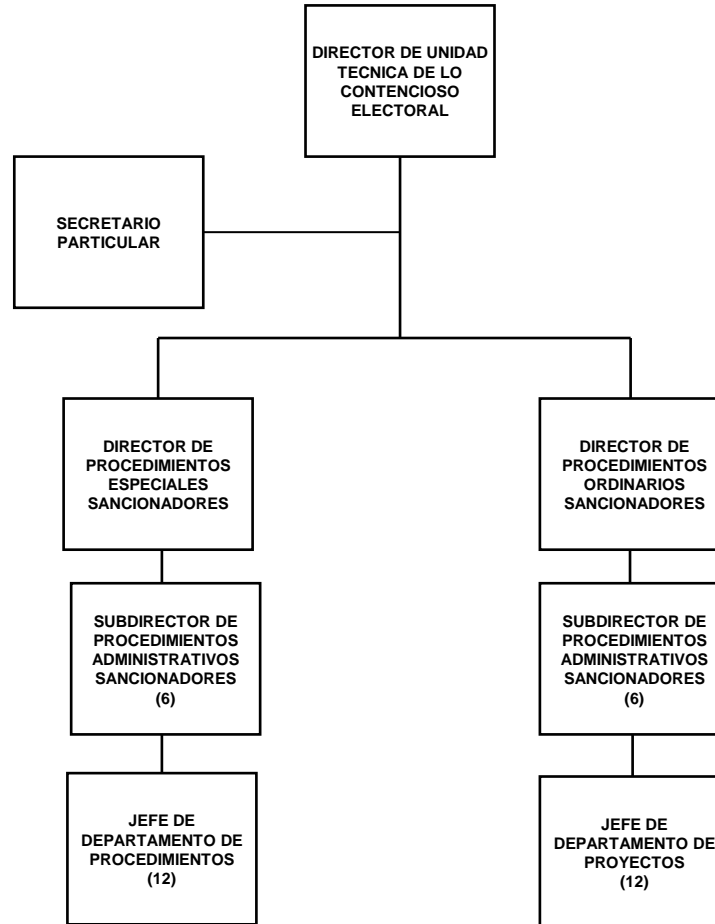

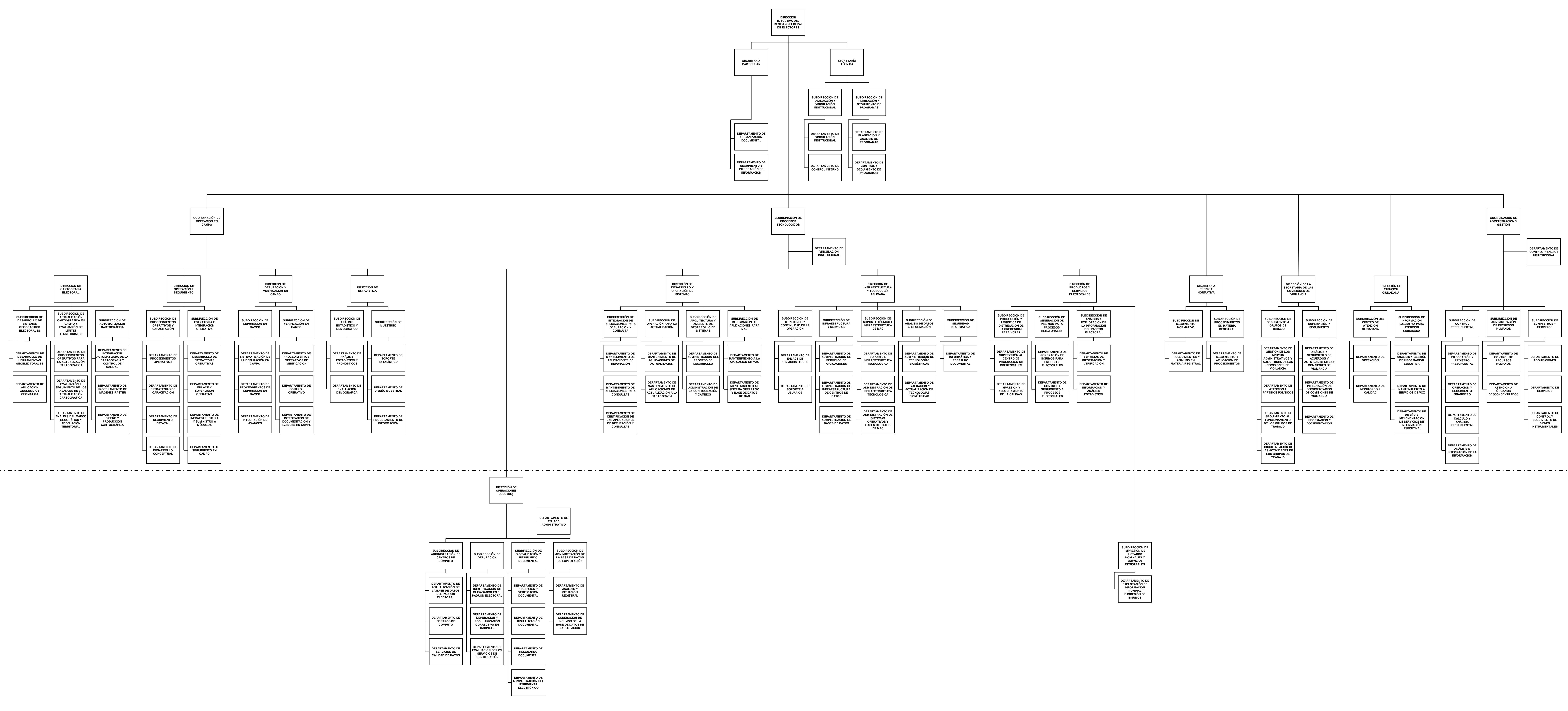

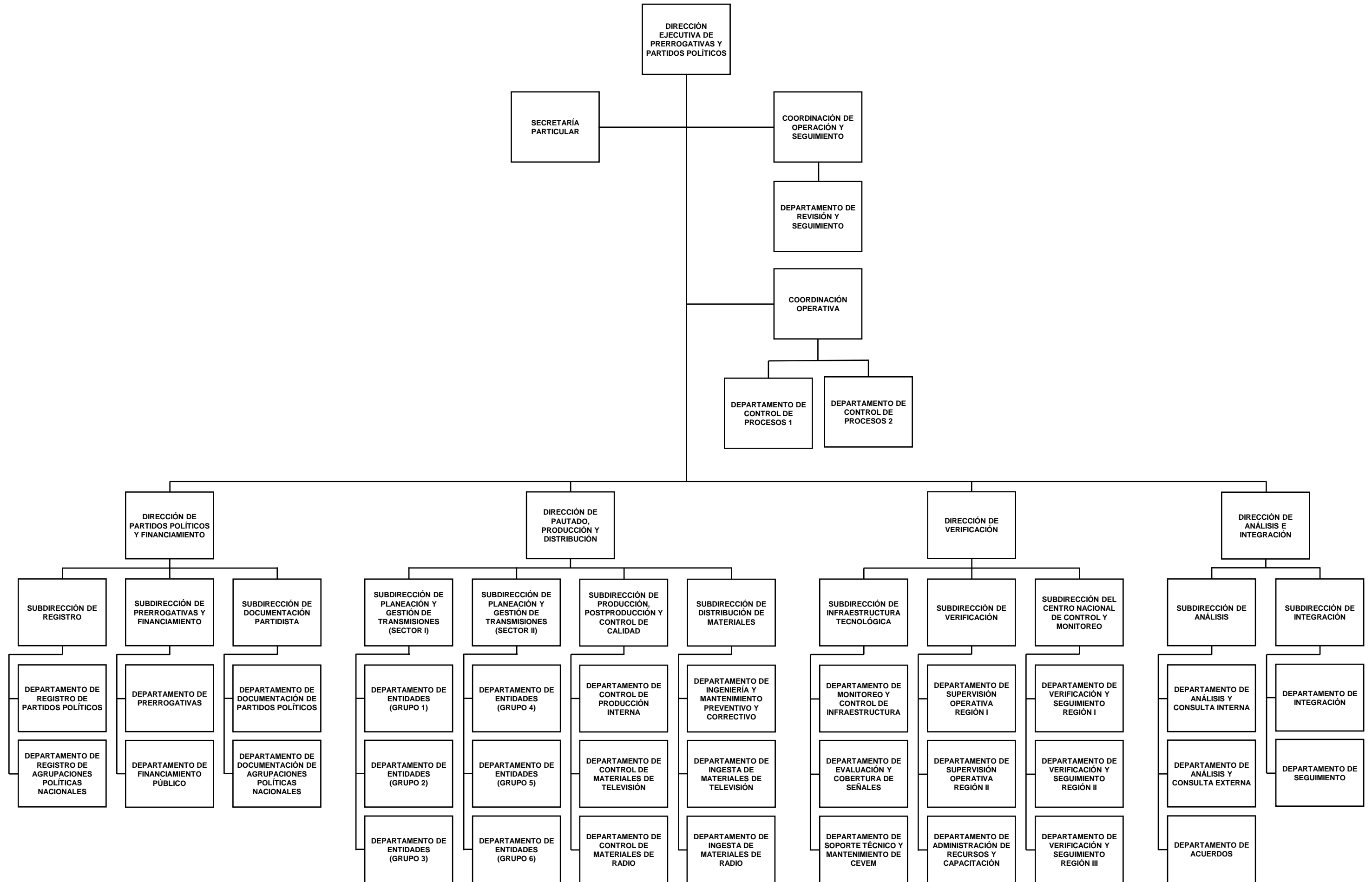

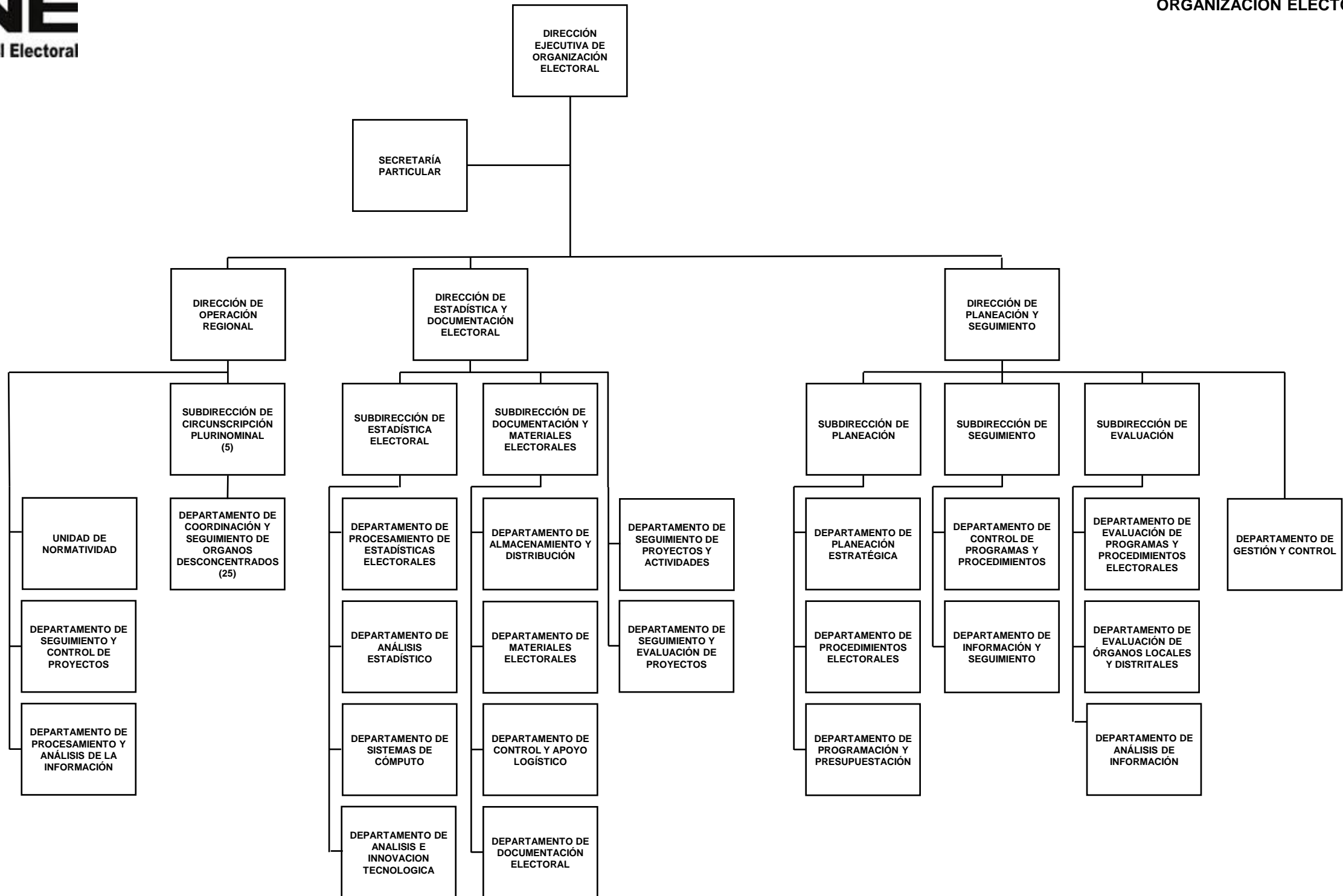

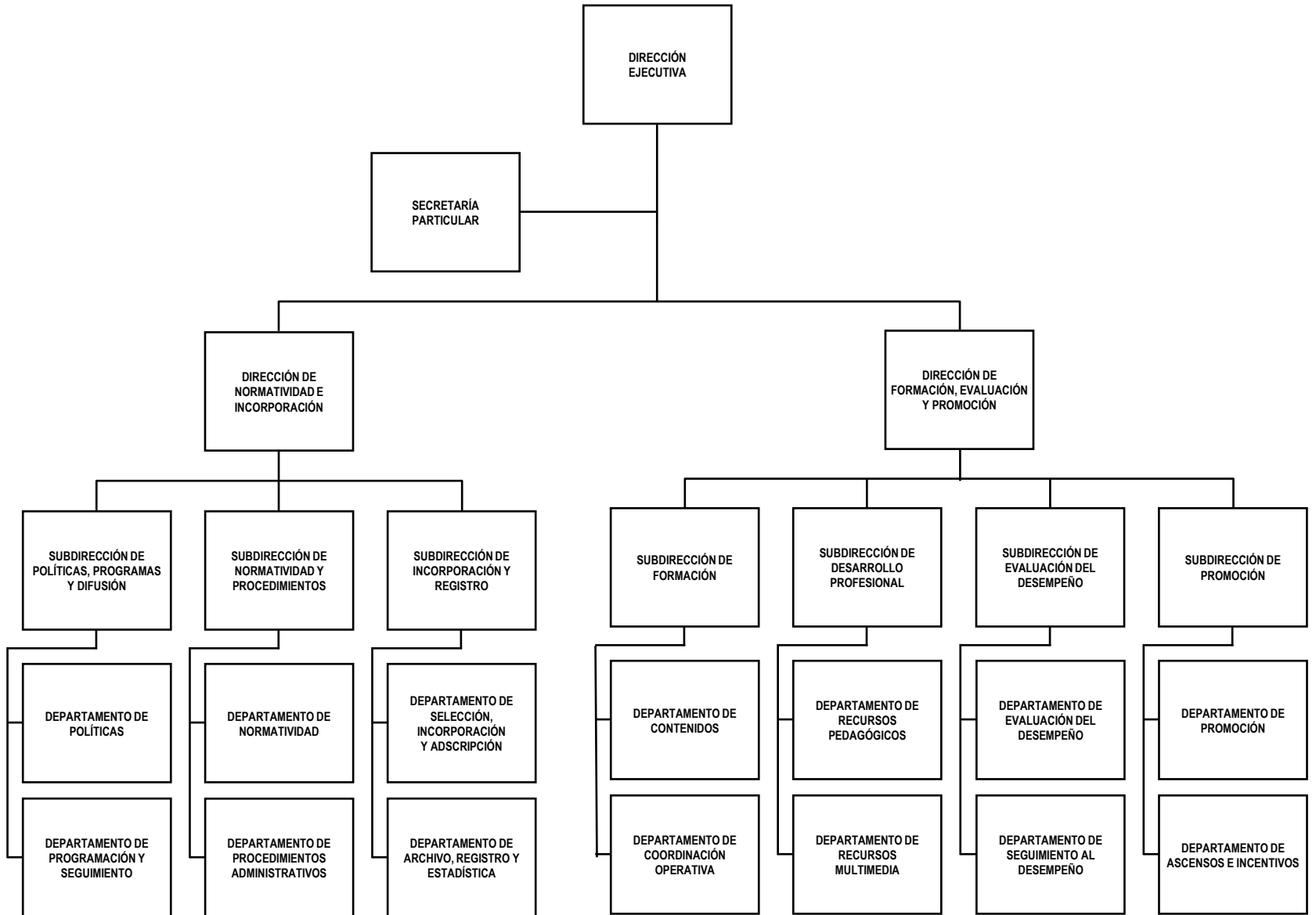

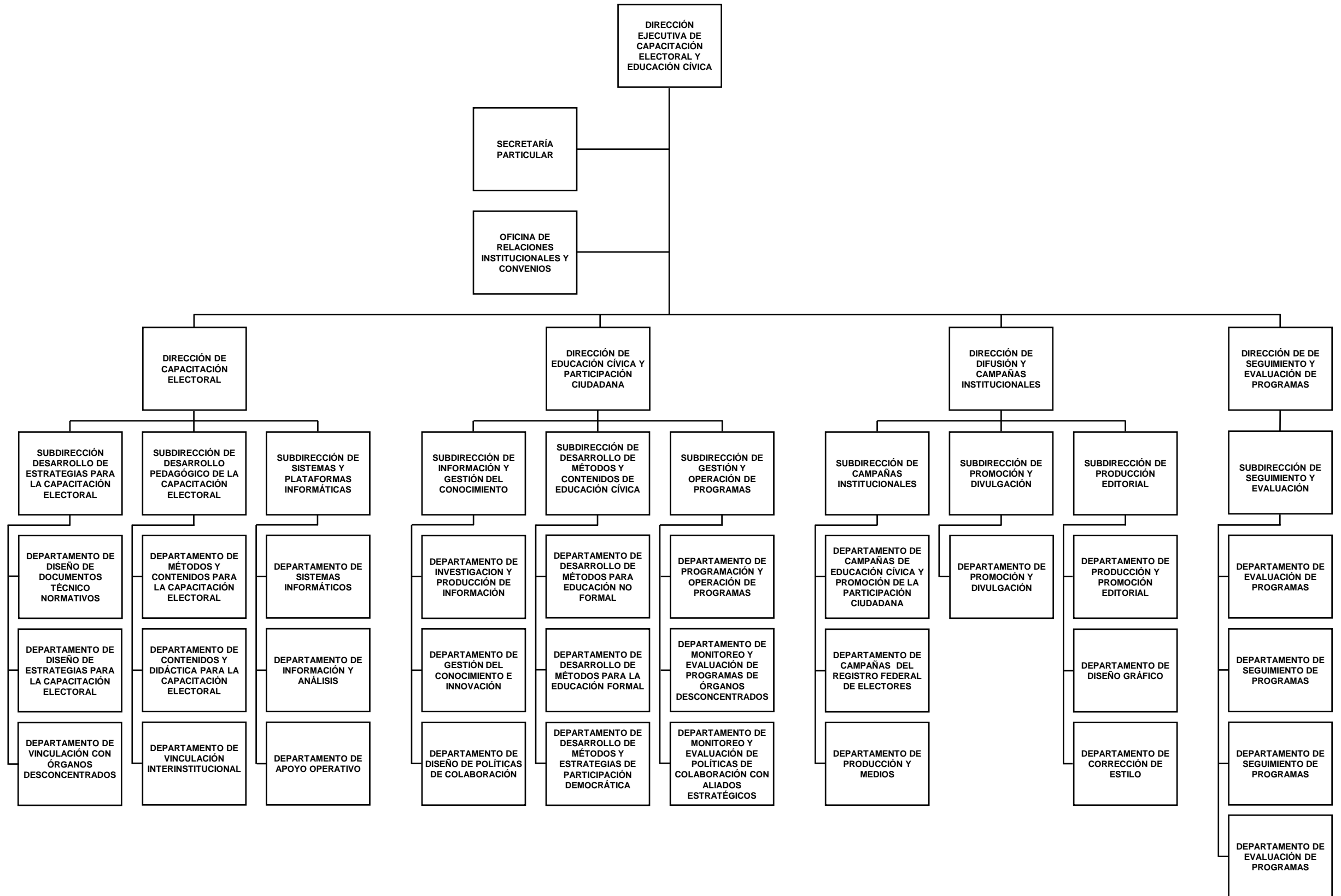

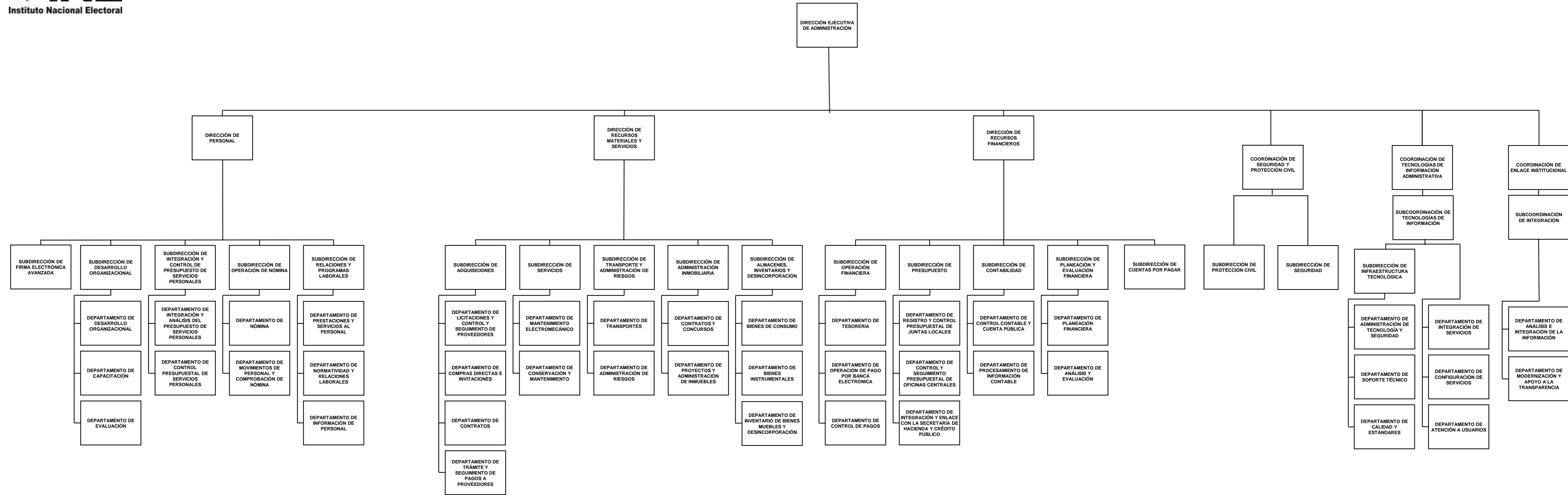

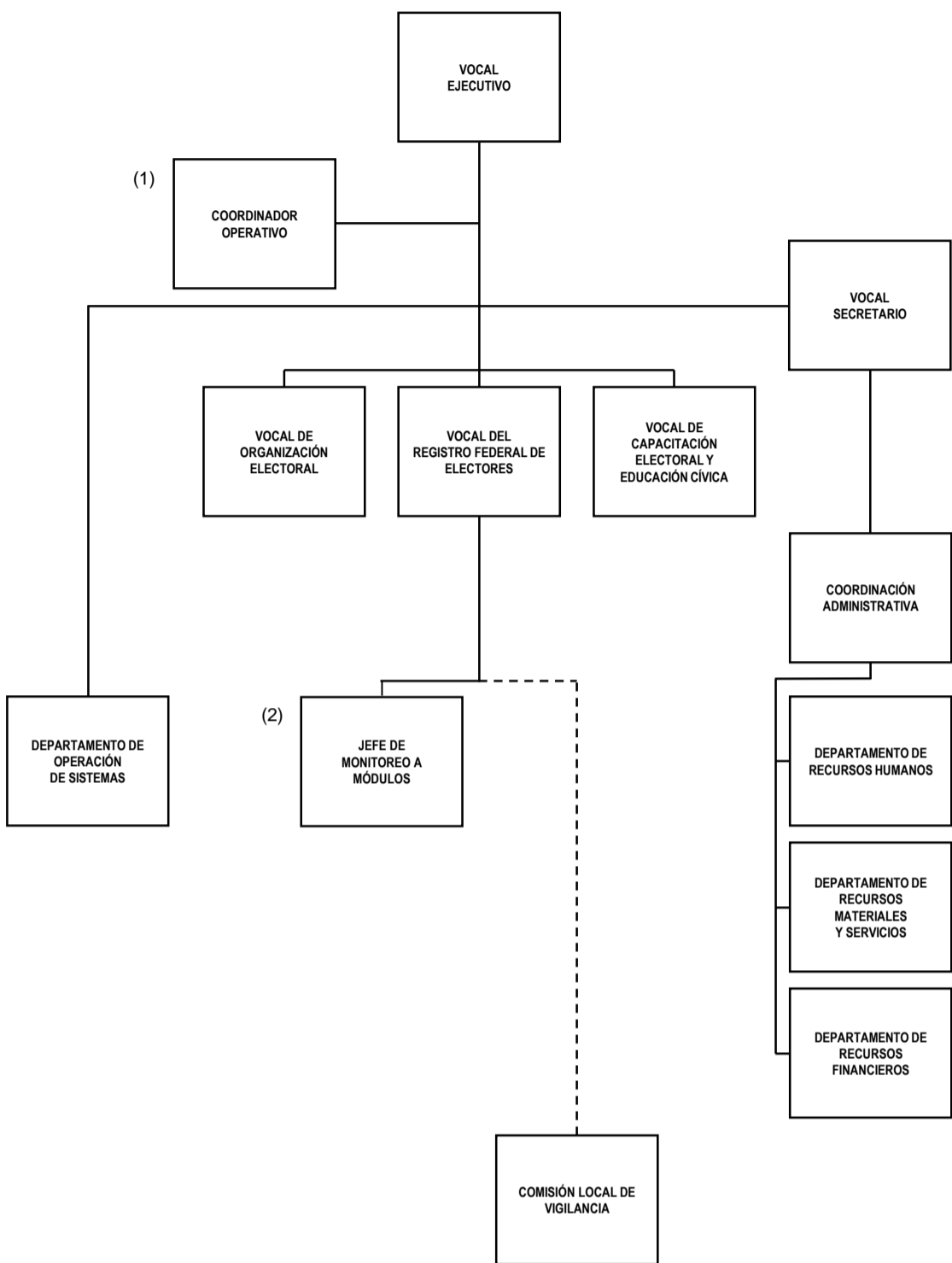

(1) ENTIDADES QUE CUENTAN CON PLAZAS DE COORDINADOR OPERATIVO

TIPO II (UNA PLAZA)	TIPO III (UNA PLAZA)	TIPO IV (DOS PLAZAS)	TIPO V (TRES PLAZAS)	TIPO VI (TRES PLAZAS)
BAJA CALIFORNIA	CHIAPAS	JALISCO	DISTRITO FEDERAL	MÉXICO
COAHUILA	GUANAJUATO	VERACRUZ		
CHIHUAHUA	GUERRERO			
HIDALGO	MICHOACÁN			
SAN LUIS POTOSÍ	NUEVO LEÓN			
SINALOA	OAXACA			
SONORA	PUEBLA			
TABASCO				
TAMAULIPAS				

(2) ENTIDADES QUE CUENTAN CON UNA PLAZA DE JEFE DE MONITOREO A MÓDULOS

TIPO I			
AGUASCALIENTES	COLIMA	NAYARIT	TLAXCALA
BAJA CALIFORNIA SUR	DURANGO	QUERÉ TARO	YUCATÁN
CAMPECHE	MORELOS	QUINTANA ROO	ZACATECAS

