

Síntesis

SIN LIBRE EXPRESIÓN NO HAY LIBERTAD

MIÉRCOLES 16 DE MAYO DE 2012, PUEBLA

Año 19 | No. 7179 | \$10.00



NACIÓN

1928-2012

LA FUENTE DE LAS LETRAS SE EXTINGUE

El mexicano Carlos Fuentes, autor de obras de profunda visión cosmopolita, que contribuyó a la renovación de la escritura latinoamericana y eterno candidato al premio Nobel de Literatura, falleció a los 83 años en Ciudad de México. Sólo le sobrevive su esposa Silvia Lemus. Hoy le rendirán homenaje de cuerpo presente en Bellas Artes.

FOTO: AP/SÍNTESIS



Fuentes estuvo en Puebla en marzo, para grabar el documental "Puebla hace 150 años".

FOTO: PUEBLA TV/SÍNTESIS

DÍA DEL MAESTRO

Elevarán la calidad educativa

La titular de Asuntos Jurídicos del SNTE, Soraya Buñuelos, refrendó su compromiso para mejorar la calidad de la educación

ABEL CUAPA
SÍNTESIS

Al entregar la condecoración "maestro Altamirano" y el premio "maestro Rafael Ramírez" a 2 mil 340 docentes por 30 y 40 años de antigüedad en el servicio, el gobernador del estado Rafael Moreno Valle, destacó que el trabajar juntos Gobierno y Sindicato es la mejor manera para lograr la calidad educativa.

Precisó que el gobierno estatal entiende la necesidad de invertir en infraestructura educativa, por lo que seguirá trabajando bajo el esquema de peso a peso para poder garantizar la infraestructura en las escuelas, así como en aulas digitales.

En el Complejo Cultural Universitario, consideró necesario capacitar a muchas maestras y maestros.

Esta es una labor compartida, sindicato de maestros y gobierno, estamos dispuestos a trabajar juntos por la grandeza de nuestro estado
RAFAEL MORENO VALLE
Gobernador del estado

El SNTE ha asumido su responsabilidad en el ámbito nacional, promoviendo iniciativas orientadas a transformar el sistema educativo de México
SORAYA BANUELOS
SNTE

2 mil 340 docentes fueron condecorados con motivo del Día del Maestro

30 y 40 años de servicio cumplieron los mentores galardonados ayer

CRONOS



'HUGOL' DIRIGIRÁ A TUZOS

Pachuca logró la contratación de Hugo Sánchez como director técnico. Lo presentará este viernes.



EL 'CHEPO' HACE TRI NORTEÑO

Tigres y Monterrey dan 9 seleccionados para ir ante Gales, Bosnia y Brasil; el TRI de JO tiene rivales: Inglaterra, España y Japón.



INICIAN CAMBIOS

Alberto García Aspe llega a Pumas; Boy y Meza salen de Monarcas y Cruz Azul.

FOTOS: MEXSPORT/SÍNTESIS

Síntesis

INVESTIGACIÓN DE MERCADOS Y ESTUDIOS DE OPINIÓN

Empate por partido Alcalá puntea en encuesta

SERGIO DÍAZ MARTÍNEZ
SÍNTESIS

En la capital poblana, Blanca Alcalá, candidata al Senado por el PRI-PVEM, encabeza las preferencias electorales frente al panista Javier Lozano Alarcón, aunque en el ámbito de partido hay un empate técnico, al tener el tricolor una ventaja de apenas 3%, según revela encuesta de Síntesis. **METRÓPOLI 8-9**

SI HOY FUERA LA ELECCIÓN PARA SENADORES POR PUEBLA ¿POR CUÁL CANDIDATO VOTARÍA?

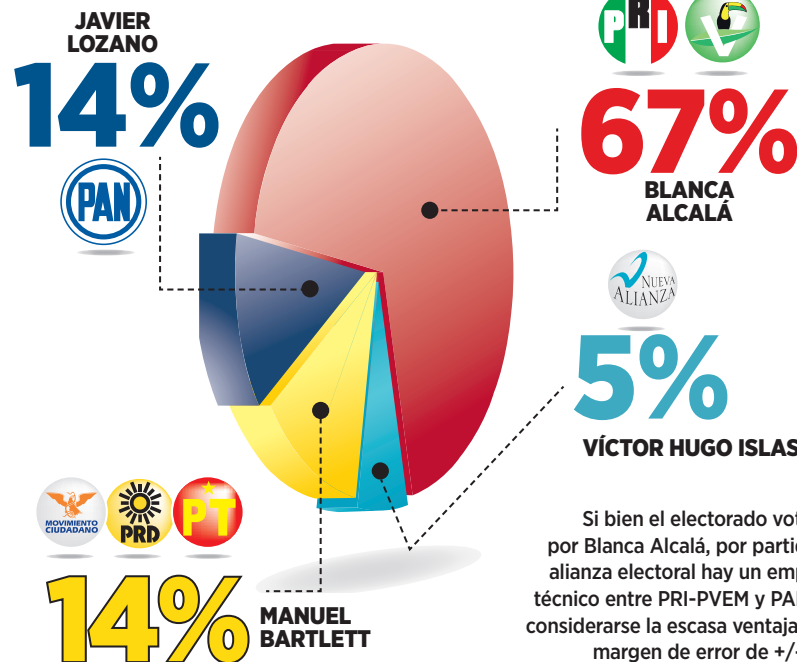

PÁGINAS 8-9



NACIÓN

GORDILLO: NO A EVALUACIÓN
Reitera negativa al Programa de Evaluación Universal si afecta a sus agremiados.

FOTO: CUARTOSURCO/SÍNTESIS

HOY EN OPINIÓN

ALFONSO GONZÁLEZ
~Los hombres del Congreso...: 13A
RAFAEL LORET
~Izquierda incongruente: 4B
RENATO CONSUEGRA
~No quieren más autoritarismo: 5B



FOTO: OSCAR BOLANOS/SÍNTESIS

LANZA CAMPAÑA FUNDACIÓN JUCONI
Con meta de recaudación de 5 millones de pesos en cinco semanas, la Fundación Juconi inició su campaña financiera 2012 "Transforma a un niño, transforma a México".
METRÓPOLI 10

Afecta a economía 'POPO' DAÑA AL TURISMO

Además de una erupción, la alta concentración de partículas contaminantes podría influir para una evacuación de los pobladores de las comunidades del volcán, advirtió Marco Herrera García, director de calidad del aire de la Secretaría de Sustentabilidad Ambiental y Ordenamiento Territorial.
Hasta ahora, el aeropuerto de Puebla ha cerrado 43 horas y han dejado de viajar mil 782 pasajeros.
METRÓPOLI 3

1,782 pasajeros han dejado de viajar por pausas en el aeropuerto



ESPECIAL

SE COMPROMETE RMV CON EL CAMPO
IXTACAMAXTITLÁN, PUEBLA / Sacar adelante al campo y elevar la producción alimentaria en Puebla, es el compromiso del gobierno, afirmó Rafael Moreno Valle. **MUNICIPIOS 11**