

Elecciones complicadas.

La Carpeta Púrpura No. 672 | Claudio De la Llata

Hoy, en estas elecciones intermedias; en las que sin duda el PRI está apostando al abstencionismo, en las que el PAN está mentalizado en el resurgimiento, en las que MORENA está por querer tomar la mayoría del Congreso, en estas elecciones en las que nadie y ningún partido, han pensado siquiera lejanamente, en el pueblo mexicano.

Quien diga que al pueblo de México no le importan las elecciones intermedias, puede

que esté en un grave error, pues estas elecciones han hecho pensar a la gente en una alternancia en el poder; en estas elecciones muchos directivos de medios de comunicación cerrarán sus puertas, muchos ciudadanos están particularmente enojados, con hacienda contrariados, con las fuerzas armadas desconfiados e indignados.

A esto habrá que sumarle la ruptura de los pactos con los gobernadores, los gobernadores con sus aspiraciones a la silla de Los Pinos, un país ensangrentado, con una economía a la baja, en franca decadencia social, con ataques a la prensa y a la libertad de expresión, cooptando medios, o bien ahogándolos (ahí están Carmen Aristegui acallada, La Jornada a punto de quiebra, bloqueada y cooptada), con un presidente que le han perdido el referéndum otras naciones; cuestionado, sin credibilidad y todavía creyendo que le sirve al gran capital.

Leer completa en: <http://wp.me/p1PAwB-eYp>



Elecciones que no eligen nada

El PRI obtendría el primer lugar en la votación nacional de
diputados

EL PRI seguiría teniendo la mayoría absoluta en la Cámara

La partidocracia arrasaría, sólo habría en el mejor de los
casos dos diputados independientes

Lo único nuevo sería Morena que estaría en cuarto lugar y
tendría su bancada de 12 diputados

Una farsa electoral que sale demasiado costosa (18 mil 600
millones de pesos, de los cuales los partidos se llevan 5 mil
millones)

Una elección como siempre, con resultados como siempre en
una realidad mexicana como nunca... ¿alguien lo entiende?

www.corpetapurpura.com

¿Del Mexican Moment al Mexican Disaster y no habrá costo electoral?

La Carpeta Púrpura No. 672 | Jorge Ciervo

- *Del sueño a la pesadilla.*
- *De la "luna de miel" a la "luna de hiel".*

Pero el gobierno de Peña y su partido parece que van a tener un "día de campo" electoral, lo cual es inaudito.

En México no pasa nada, ni va a pasar nada. Todo seguirá igual...

Según el reconocido analista Alfonso Zárate, presidente de Grupo Consultor Interdisciplinario, y columnista de El Universal (30 abril), seguiremos en "el país de lo mismo".

Dice: "El tránsito de los prodigios y bendiciones que portaban las "reformas estructurales" al reconocimiento de una necia realidad que no cambia fue inesperado y súbito.

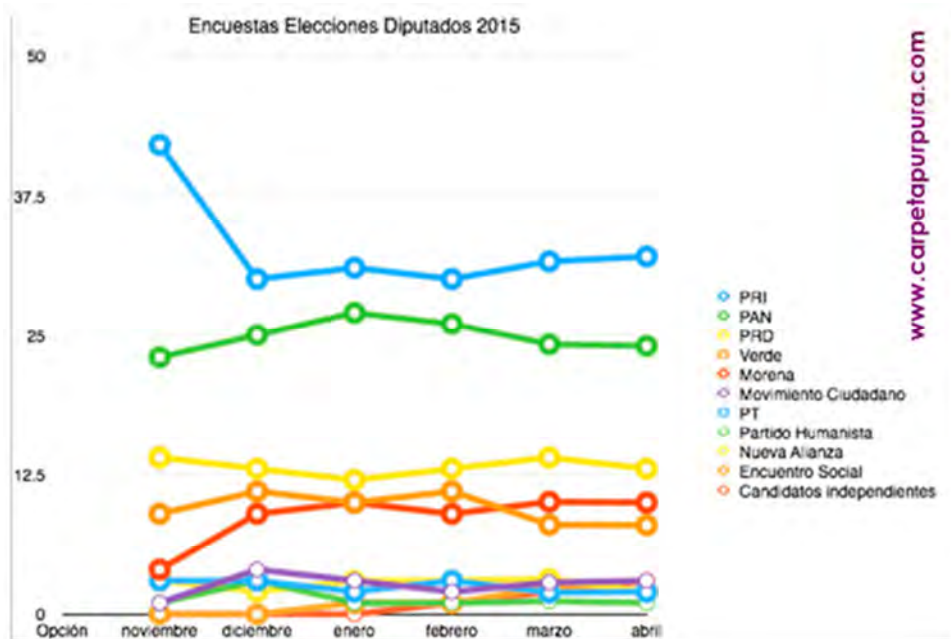

Información completa en <http://www.carpetapurpura.com>



REDACCIÓN. LA ORQUESTA

Nosotros hemos ido ascendiendo en las preferencias de los ciudadanos, y actualmente nuestro proyecto está a la cabeza en la capital del estado y en Soledad de Graciano Sánchez; el trabajo en equipo siempre rinde frutos y nosotros hacemos equipo muy fácil con todos, ahora estamos viendo los resultados” aseguró Fernando Pérez Espinosa “Calolo”, candidato a la gubernatura por los partidos PRD, PT y PCP.

El candidato explicó que de acuerdo a una encuesta levantada en la zona metropolitana, al 30 de abril, la gente de San Luis capital y Soledad, le da a Calolo la delantera en las preferencias de voto, “gracias al acercamiento que hemos tenido con la población de todo el estado y al trabajo conjunto con Ricardo Gallardo, hoy estamos arriba de los otros contrincantes a la gubernatura”.

De acuerdo a lo investigado por este medio, el estudio al que se refirió el candidato durante su gira de campaña por Valles en la semana que termina, corresponde al elaborado por la empresa Suka Marketing por encargo de un grupo de empresarios locales

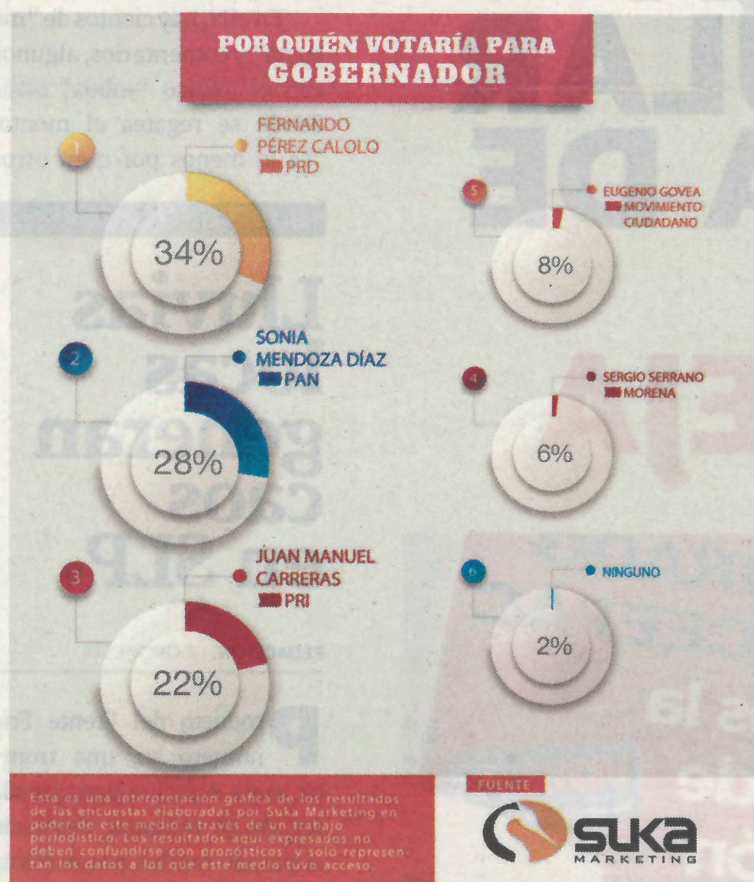

para medir la intención de voto de los potosinos en la próxima jornada electoral.

Conforme las gráficas a las que se tuvo acceso, gracias a una fotografía de una presentación a puertas cerradas entre los miembros de la iniciativa privada que encargaron el estudio, Fernando Pérez Espinosa alcanza, en la Zona Metropolitana, un 34 por ciento de la intención de voto, seguido

por la candidata del PAN, Sonia Mendoza Díaz con el 28 y Juan Manuel Carreras López del PRI con 22 puntos porcentuales.

Por debajo de los 10 puntos aparecen en el estudio, el candidato de Movimiento Ciudadano, Eugenio Govea, y Sergio Serrano de Morena.

Respecto a la elección municipal de la capital del Estado, el mismo estudio arrojó que quien lleva la delantera

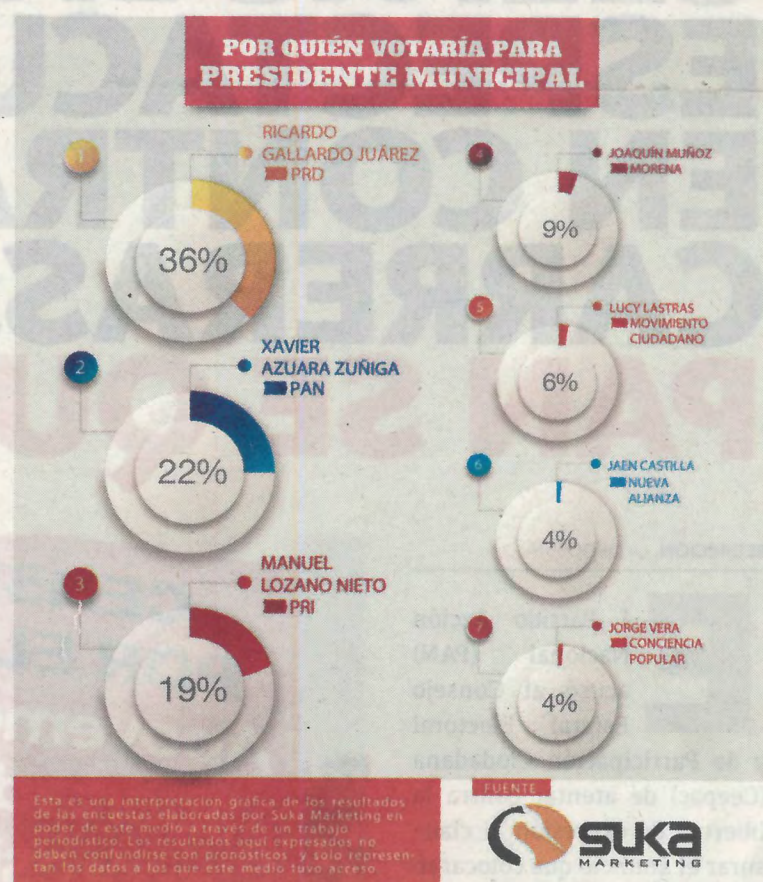

es Ricardo Gallardo Juárez con el 36 por ciento de las preferencias, seguido del panista Xavier Azuara con el 22, y el priista Manuel Lozano con el 19 por ciento.

Con menos de 10 puntos se quedan Jorge Vera, Lucy Lastras, Jaén Castilla y Joaquín Muñoz Mendoza de los partidos Conciencia Popular, Movimiento Ciudadano, Nueva Alianza y Morena, respectivamente.

Según se pudo confirmar, el estudio se elaboró la última semana de abril con un levantamiento de 900 entrevistas cara a cara en colonias de San Luis y Soledad.

El ascenso de las preferencias para Pérez Espinosa coincide con el notorio crecimiento de participación voluntaria de la gente en sus eventos, que se han vuelto masivos en las cuatro zonas del Estado.

Anexo 8

EL ESPECTADOR DE SAN LUIS POTOSÍ, 25/05/15

<https://elespectadordesanluispotosi.wordpress.com/2015/05/22/sonia-mendoza-49-62-juan-manuel-carreras-36-75-fernando-prez-espinosa-13-62-i-xavier-azuara-46-45-ricardo-gallardo-juarez-31-29-manuel-lozano-22-25/>

6to. INFORME DE LA ENCUESTA DE PREFERENCIA ELECTORAL, DE LOS ASPIRANTES A LA GUBERNATURA DE SAN LUIS POTOSÍ, MÉXICO, PARA EL AÑO 2015, Y A LA PRESIDENCIA MUNICIPAL DE LA CAPITAL.

**SONIA MENDOZA 49.62% JUAN MANUEL CARRERAS 36.75% FERNANDO PÉREZ ESPINOSA 13.62%
XAVIER AZUARA 46.45% RICARDO GALLARDO JUÁREZ 31.29% MANUEL LOZANO 22.25%**



6to. INFORME DE LA ENCUESTA DE PREFERENCIA ELECTORAL, DE LOS ASPIRANTES A LA GUBERNATURA DE SAN LUIS POTOSÍ, MÉXICO, PARA EL AÑO 2015, Y A LA PRESIDENCIA MUNICIPAL DE LA CAPITAL

En el Estado de San Luis Potosí, y en la Ciudad de San Luis Potosí, México, el Grupo Editorial EL MUNDO DE SAN LUIS, y La Casa Encuestadora KREARTE IMAGEN, realizó 800 ENCUESTAS, BASADAS EN ENTREVISTAS CARA A CARA O DE PROFUNDIDAD, DE RESPUESTA ABIERTA, EN PAPEL (PAPI: PAPER AND PENCIL INTERVIEW), ALEATORIAS, del lunes 11 de

mayo, al viernes 15 de Mayo del 2015, en los municipios de Tamazunchale, Ciudad Valles, Rioverde, Matehuala y San Luis Potosí, en donde obtuvimos los siguientes resultados:

DE 800 ENCUESTAS REALIZADAS, 450 FUERON A MUJERES (56.25%), Y 350 A HOMBRES (43.75%).

1. ¿TIENE CREDENCIAL DE ELECTOR?

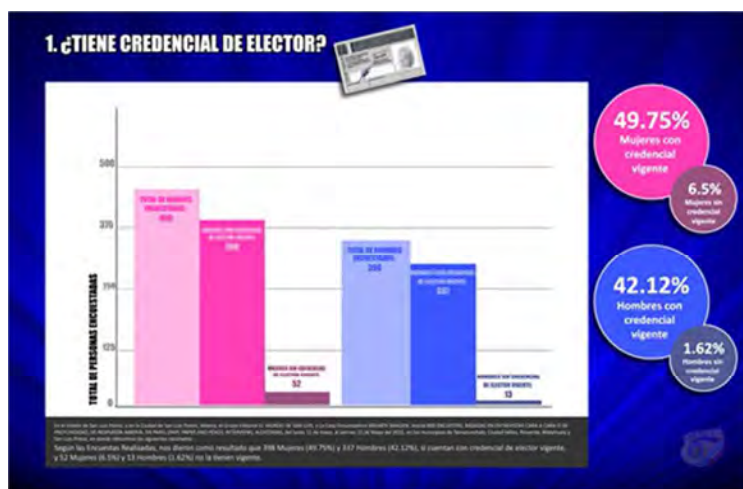

Según las Encuestas Realizadas, nos dieron como resultado que 398 Mujeres (49.75%) y 337 Hombres (42.12%), si cuentan con credencial de elector vigente, y 52 Mujeres (6.5%) y 13 Hombres (1.62%) no la tienen vigente.

2. ¿VOTARÁ USTED?



Según el resultado de la encuesta 379 Mujeres (47.37%) y 296 Hombres (37%) si votarán. 71 Mujeres (8.87%) y 54 Hombres (6.75%) están indecisos o no lo harán.

3. ¿PORQUÉ PARTIDO POLÍTICO VOTARÁ USTED?

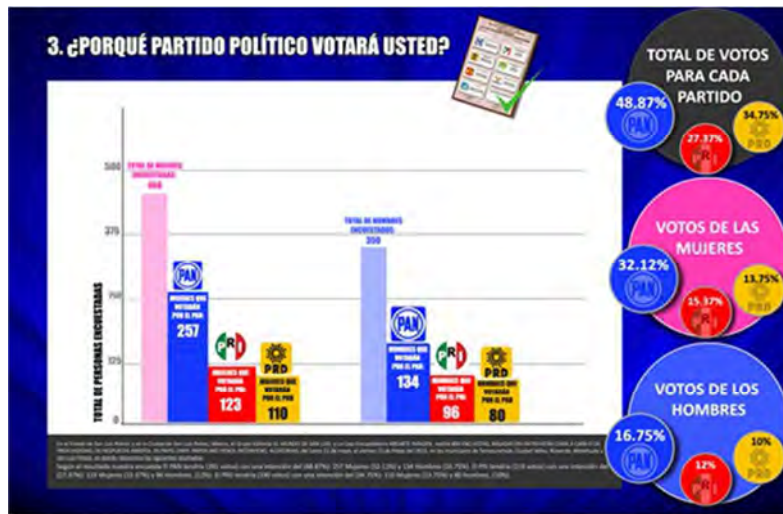

Según el resultado nuestra encuesta El PAN tendría (391 votos) con una intención del (48.87%): 257 Mujeres (32.12%) y 134 Hombres (16.75%). El PRI tendría (219 votos) con una intención del (27.37%): 123 Mujeres (15.37%) y 96 Hombres, (12%). El PRD tendría (190 votos) con una intención del (34.75%): 110 Mujeres (13.75%) y 80 hombres, (10%).

4. ¿SI LAS ELECCIONES FUERAN HOY, PORQUÉ CANDIDATO A GOBERNADOR VOTARÍA USTED?

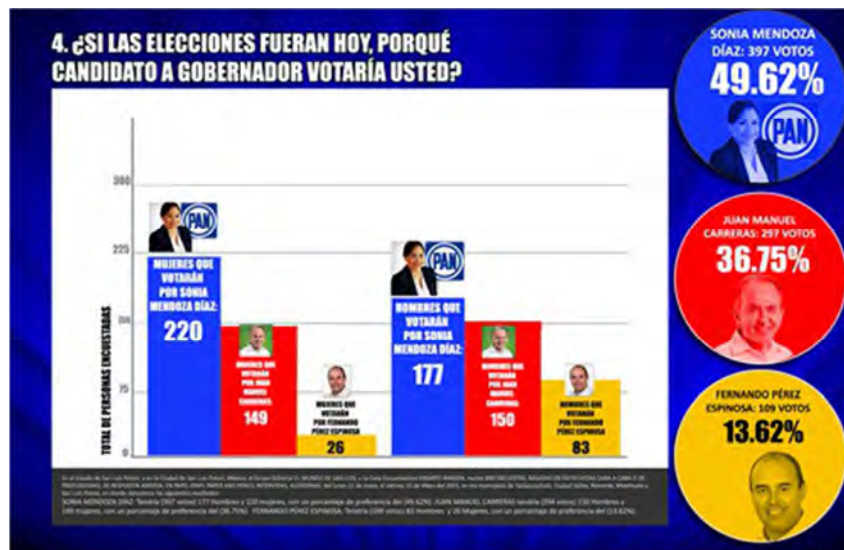

SONIA MENDOZA DÍAZ: Tendría (397 votos) 177 Hombres y 220 mujeres, con un porcentaje de preferencia del (49.62%). JUAN MANUEL CARRERAS tendría (294 votos) 150 Hombres y 149 mujeres, con un porcentaje de preferencia del (36.75%). FERNANDO PÉREZ ESPINOSA: Tendría (109 votos) 83 Hombres y 26 Mujeres, con un porcentaje de preferencia del (13.62%).

5. ¿SI LAS ELECCIONES FUERAN HOY, PORQUÉ CANDIDATO A PRESIDENTE MUNICIPAL DE SAN LUIS POTOSÍ VOTARÍA USTED?

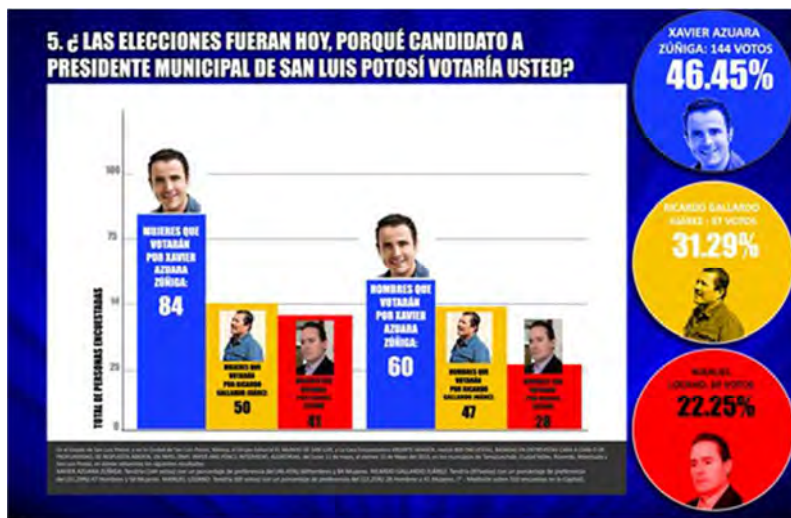

XAVIER AZUARA ZÚÑIGA: Tendría (144 votos) con un porcentaje de preferencia del (46.45%) 60 Hombres y 84 Mujeres. **RICARDO GALLARDO JUÁREZ:** Tendría (97votos) con un porcentaje de preferencia del (31.29%) 47 Hombres y 50 Mujeres. **MANUEL LOZANO:** Tendría (69 votos) con un porcentaje de preferencia del (22.25%) 28 Hombres y 41 Mujeres. (*.- Medición sobre 310 encuestas en la Capital).

Anexo 9

CÓDIGO San Luis

INFORMACIÓN DE ELITE

link:

<http://www.codigosanluis.com/portal/content/unos-d-de-la-elecci-n-sonia-mendoza-ganar-slp>

A unos días de la elección, Sonia Mendoza ganaría SLP

Publicado el 27. May, 2015

- [Inicie sesión](#) para enviar comentarios

<http://www.codigosanluis.com/portal/content/unos-d-de-la-elecci-n-sonia-mendoza-ganar-slp>

*La empresa Opinión Pública, Marketing e Imagen realizó una encuesta estatal en vivienda, en la que destaca el avance de tres puntos a favor de la panista

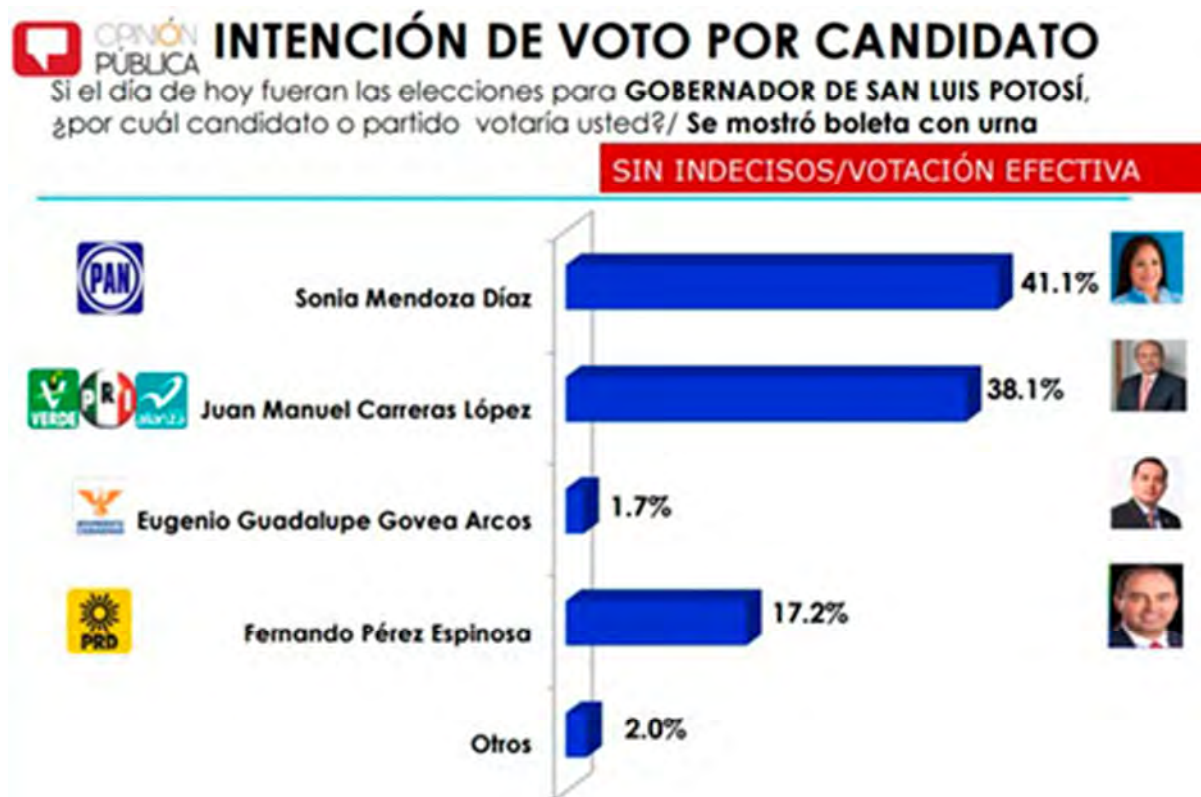

Si hoy fueran las elecciones en San Luis Potosí, la candidata del PAN, **Sonia Mendoza**, ganaría la gubernatura a su adversario priísta **Juan Manuel Carreras**, lo que daría en la entidad una alternancia política.

La empresa Opinión Pública, Marketing e Imagen realizó una encuesta estatal en vivienda, en la que destaca el avance de tres puntos a favor de la panista Mendoza Díaz.

En la pregunta de intención de voto efectivo, mostrando incluso una boleta electoral similar a la del 7 de junio, la **panista Sonia Mendoza** registró **41.1 por ciento de aceptación**; el

candidato del PRI, Juan Manuel Carreras, 38.1 por ciento y en tercer lugar está posicionado el aspirante perredista Fernando Pérez, con 17.1 por ciento.

La encuesta, con una muestra de mil 200 casos "cara por cara", también midió la mención espontánea de los candidatos y en esa parte **Sonia Mendoza nuevamente lleva la delantera**, pues registró un 35.6 por ciento de reconocimiento; en el segundo lugar está el priísta Carreras López con un 29.8 por ciento.

En la pregunta sobre si "conoce o ha oído hablar de algún candidatos", **Sonia Mendoza obtuvo un 89.6 por ciento** y Juan Manuel Carreras 85 por ciento.

En opinión positiva de candidatos, de nueva cuenta **la aspirante de Acción Nacional se coloca a la delantera** y en el caso de la imagen negativa, el candidato de Movimiento Ciudadano, Eugenio Govea, ganó con 9.7 por ciento.

Campaña efectiva

Opinión Pública también midió la penetración de las campañas y ese caso nuevamente **Sonia Mendoza obtiene mejores puntuaciones.**

En este caso, se le preguntó a los ciudadanos con credencial de elector sobre a "cuál candidato a gobernador de San Luis Potosí ha visto o escuchado en persona?"

La panista Sonia Mendoza obtuvo un 14.8 por ciento; el priísta Juan Manuel Carreras 13.3 por ciento y Fernando Pérez 3.3 por ciento.

Por último, se le preguntó a los entrevistados potosinos si ya decidió su voto: el 58.2 por ciento dijo que ya decidió que irá a votar y también por quién lo haría.

El 36.6 por ciento de los entrevistados dijo que todavía le hace falta tener más información para saber por quién votar. El 2.9 por ciento ya decidió que no votará por ninguno.

Por Lasillarota

.....

Anexo 10



Link:

http://lasillarota.com/a-unos-dias-de-la-eleccion-sonia-mendoza-ganaria-slp#.VWYHxM9_Oko

Favorece intención del voto en SLP a Sonia Mendoza con 41.1%: encuesta

La empresa Opinión Pública, Marketing e Imagen realizó una encuesta estatal en vivienda, en la que destaca el avance de tres puntos a favor de la panista



A unos días de la elección, Sonia Mendoza ganaría SLP (Especial)

FRANCISCO NIETO | ELECCIONES 2015 | 2015-05-27 08:57:00

Si hoy fueran las elecciones en San Luis Potosí, la candidata del PAN, **Sonia Mendoza, ganaría la gubernatura a su adversario priísta Juan Manuel Carreras**, lo que daría en la entidad una alternancia política.

La empresa Opinión Pública, Marketing e Imagen realizó una encuesta estatal en vivienda, en la que destaca el avance de tres puntos a favor de la panista Mendoza Díaz.

En la pregunta de intención de voto efectivo, mostrando incluso una boleta electoral similar a la del 7 de junio, **la panista Sonia Mendoza registró 41.1 por ciento de aceptación**; el candidato del

PRI, Juan Manuel Carreras, 38.1 por ciento y en tercer lugar está posicionado el aspirante perredista Fernando Pérez, con 17.1 por ciento.

La encuesta, con una muestra de mil 200 casos "cara por cara", también midió la mención espontánea de los candidatos y en esa parte **Sonia Mendoza nuevamente lleva la delantera**, pues registró un 35.6 por ciento de reconocimiento; en el segundo lugar está el priísta Carreras López con un 29.8 por ciento.

En la pregunta sobre si "conoce o ha oído hablar de algún candidatos", **Sonia Mendoza obtuvo un 89.6 por ciento** y Juan Manuel Carreras 85 por ciento.

En opinión positiva de candidatos, de nueva cuenta **la aspirante de Acción Nacional se coloca a la delantera** y en el caso de la imagen negativa, el candidato de Movimiento Ciudadano, Eugenio Govea, ganó con 9.7 por ciento.

Campaña efectiva

Opinión Pública también midió la penetración de las campañas y ese caso nuevamente **Sonia Mendoza obtiene mejores puntuaciones**.

En este caso, se le preguntó a los ciudadanos con credencial de elector sobre a "cuál candidato a gobernador de San Luis Potosí ha visto o escuchado en persona?"

La panista Sonia Mendoza obtuvo un 14.8 por ciento; el priísta Juan Manuel Carreras 13.3 por ciento y Fernando Pérez 3.3 por ciento.

Por último, se le preguntó a los entrevistados potosinos si ya decidió su voto: el 58.2 por ciento dijo que ya decidió que irá a votar y también por quién lo haría.

El 36.6 por ciento de los entrevistados dijo que todavía le hace falta tener más información para saber por quién votar. El 2.9 por ciento ya decidió que no votará por ninguno.

