



**INSTITUTO NACIONAL ELECTORAL**  
 REGISTRO FEDERAL DE ELECTORES  
 COORDINACIÓN DE OPERACIÓN EN CAMPO  
 DIRECCIÓN DE CARTOGRAFÍA ELECTORAL

**SIMBOLOGÍA**

**LÍMITES**

INTERNACIONAL	---
ESTATAL	---
DISTRITAL FEDERAL	---
DELEGACIONAL Y/O MUNICIPAL	---
SECCIONAL	---

**CLAVES GEOELECTORALES**

DISTRITO ELECTORAL FEDERAL	00
MUNICIPIO	000
SECCIÓN	0000

**CABECERAS**

CAPITAL DEL ESTADO	
VOCALÍA ESTATAL	
VOCALÍA DISTRITAL	
CABECERA DE MUNICIPIO	

UBICACIÓN DE LA ENTIDAD EN EL PAÍS



UBICACIÓN DEL DISTRITO EN LA ENTIDAD

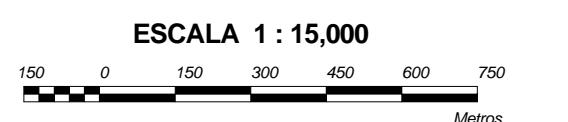
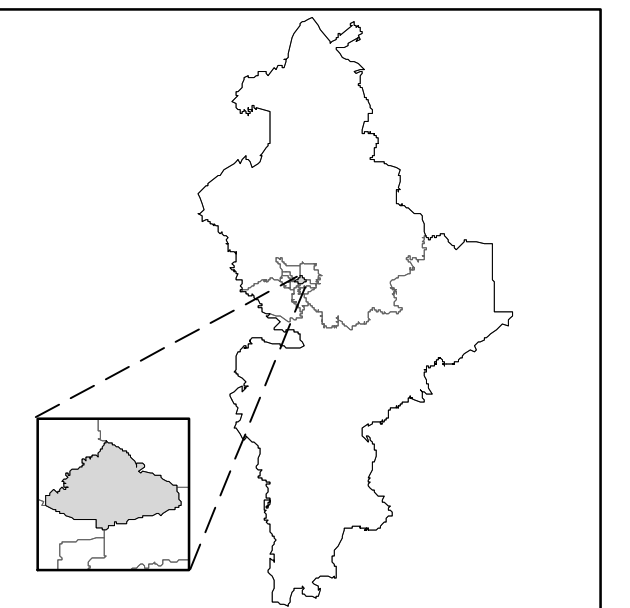

**PLANO DISTRITAL SECCIONAL**

**IDENTIFICACIÓN ELECTORAL**

ENTIDAD:	NUEVO LEON	19
DISTRITO ELECTORAL FEDERAL:	04	
TOTAL DE SECCIONES:	164	
TOTAL DE MUNICIPIOS:	01	

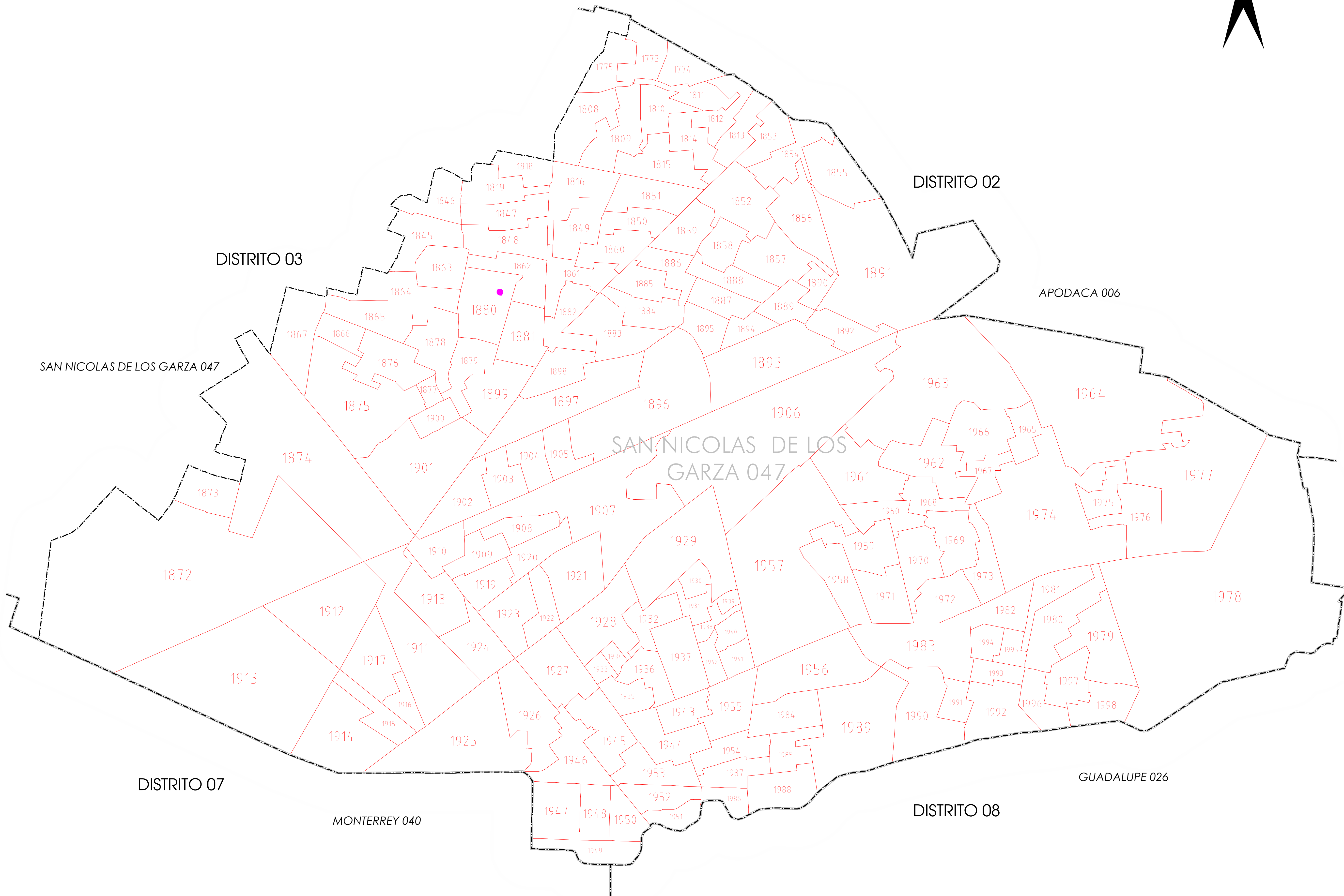
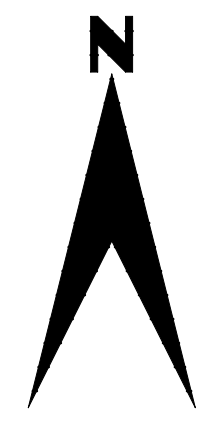

SAN NICOLAS DE LOS GARZA 047

DISTRITO 03

DISTRITO 02

APODACA 006

SAN NICOLAS DE LOS GARZA 047

DISTRITO 07

MONTERREY 040

DISTRITO 08

GUADALUPE 026