

INSTITUTO NACIONAL ELECTORAL

REGISTRO FEDERAL DE ELECTORES  
COORDINACIÓN DE OPERACIÓN EN CAMPO  
DIRECCIÓN DE CARTOGRAFÍA ELECTORAL

### SIMBOLOGÍA

**LÍMITES**

INTERNACIONAL	---
ESTATAL	---
DISTRITAL FEDERAL	---
DELEGACIONAL Y/O MUNICIPAL	---
SECCIONAL	---

**CLAVES GEOELECTORALES**

DISTRITO ELECTORAL FEDERAL	00
MUNICIPIO	000
SECCIÓN	0000

**CABECERAS**

CAPITAL DEL ESTADO	★ JLE
VOCALÍA ESTATAL	★
VOCALÍA DISTRITAL	●
CABECERA DE MUNICIPIO	○

UBICACIÓN DE LA ENTIDAD EN EL PAÍS



UBICACIÓN DEL DISTRITO EN LA ENTIDAD

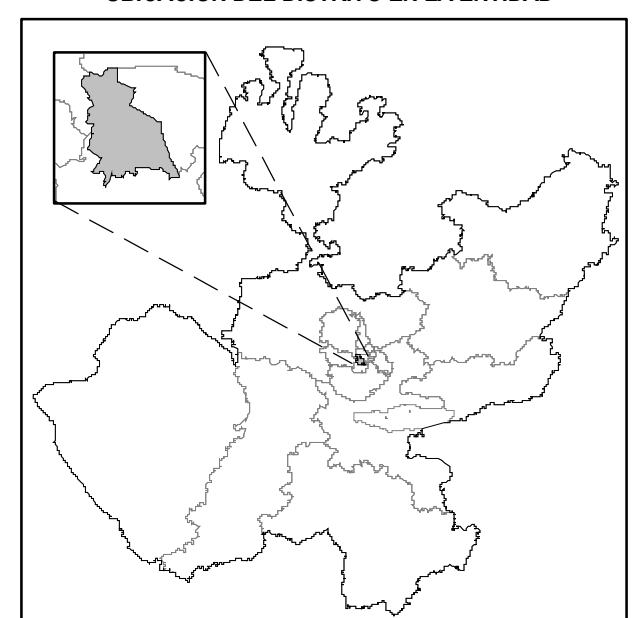

ESCALA 1 : 14,000

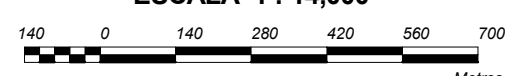

## PLANO DISTRITAL SECCIONAL

### IDENTIFICACIÓN ELECTORAL

ENTIDAD:	JALISCO	14
DISTRITO ELECTORAL FEDERAL:	14	
TOTAL DE SECCIONES:	167	
TOTAL DE MUNICIPIOS:	1	